

แบบรูปรางน้ำใช้สำหรับ

รับฝน 2568

สัญลักษณ์ทางวัฒนธรรมในแบบ

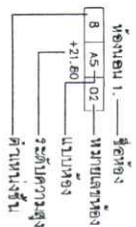

3
អាយត្យាប័ត្ត
អាយត្យាប័ត្ត

ผู้ฝึกสอนมีหน้าที่
มากมายและหลากหลาย

สัญลักษณ์หน้า

ระดับเบสอินทรีย์ ± 0.00

முதுகுறு

A2T01
การควบคุมและดูแลรักษา

เพลงไว้เพลง

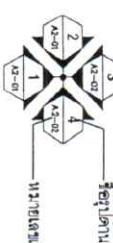

มหาวิทยาลัยเทคโนโลยีพระจอมเกล้าธนบุรี

ผู้ดูแล

ทนายความยื่นแบบไปจากภู

សម្រាប់ប្រើប្រាស់

A5-01

1997/08/16

1

1111

การออกแบบบริเวณที่แก้ไข

เต็มแถมด้วยสิ่งก่อสร้างที่ไม่ค่อย

เส้นแวงแนวศูนย์สูตร, ภูมิ

ประเทศไทย

1871

1980-1981

1982-1983

แสดงระยะเวลาจากวัน ถึง ศูนย์กลาง

๑๖๖



આભાગમાં દુર્ગલકાચ બનાવીને

ព័ត៌មានរបស់យើង

ดิน

					
Blank	Blank	Blank	Blank	Blank	Blank

พรมดัดแปลงเล็ก

พรมที่ปูในโถง

พื้นที่สวนป่า	_____
พื้นที่เกษตร	_____
พื้นที่อยู่อาศัย	_____
พื้นที่ว่าง	_____
พื้นที่อื่น	_____
พื้นที่รวม	_____

การมอบหมายและคำสั่งงาน	วันที่มอบหมายงาน	ผู้
------------------------	------------------	-----

สำนักงานคณะกรรมการการศึกษาขั้นพื้นฐาน
กระทรวงศึกษาธิการ

ĐƠN ĐỀ NGHỊ /
ĐƠN TUYÊN - NGHỊ (TUYÊN BỐ VIỆC LỖI)

1	2	3	4	5	6	7	8	9	10	11	12	13	14	15	16	17	18	19	20	21	22	23	24	25	26	27	28	29	30	31	32	33	34	35	36	37	38	39	40	41	42	43	44	45	46	47	48	49	50	51	52	53	54	55	56	57	58	59	60	61	62	63	64	65	66	67	68	69	70	71	72	73	74	75	76	77	78	79	80	81	82	83	84	85	86	87	88	89	90	91	92	93	94	95	96	97	98	99	100	101	102	103	104	105	106	107	108	109	110	111	112	113	114	115	116	117	118	119	120	121	122	123	124	125	126	127	128	129	130	131	132	133	134	135	136	137	138	139	140	141	142	143	144	145	146	147	148	149	150	151	152	153	154	155	156	157	158	159	160	161	162	163	164	165	166	167	168	169	170	171	172	173	174	175	176	177	178	179	180	181	182	183	184	185	186	187	188	189	190	191	192	193	194	195	196	197	198	199	200	201	202	203	204	205	206	207	208	209	210	211	212	213	214	215	216	217	218	219	220	221	222	223	224	225	226	227	228	229	230	231	232	233	234	235	236	237	238	239	240	241	242	243	244	245	246	247	248	249	250	251	252	253	254	255	256	257	258	259	260	261	262	263	264	265	266	267	268	269	270	271	272	273	274	275	276	277	278	279	280	281	282	283	284	285	286	287	288	289	290	291	292	293	294	295	296	297	298	299	300	301	302	303	304	305	306	307	308	309	310	311	312	313	314	315	316	317	318	319	320	321	322	323	324	325	326	327	328	329	330	331	332	333	334	335	336	337	338	339	340	341	342	343	344	345	346	347	348	349	350	351	352	353	354	355	356	357	358	359	360	361	362	363	364	365	366	367	368	369	370	371	372	373	374	375	376	377	378	379	380	381	382	383	384	385	386	387	388	389	390	391	392	393	394	395	396	397	398	399	400	401	402	403	404	405	406	407	408	409	410	411	412	413	414	415	416	417	418	419	420	421	422	423	424	425	426	427	428	429	430	431	432	433	434	435	436	437	438	439	440	441	442	443	444	445	446	447	448	449	450	451	452	453	454	455	456	457	458	459	460	461	462	463	464	465	466
---	---	---	---	---	---	---	---	---	----	----	----	----	----	----	----	----	----	----	----	----	----	----	----	----	----	----	----	----	----	----	----	----	----	----	----	----	----	----	----	----	----	----	----	----	----	----	----	----	----	----	----	----	----	----	----	----	----	----	----	----	----	----	----	----	----	----	----	----	----	----	----	----	----	----	----	----	----	----	----	----	----	----	----	----	----	----	----	----	----	----	----	----	----	----	----	----	----	----	-----	-----	-----	-----	-----	-----	-----	-----	-----	-----	-----	-----	-----	-----	-----	-----	-----	-----	-----	-----	-----	-----	-----	-----	-----	-----	-----	-----	-----	-----	-----	-----	-----	-----	-----	-----	-----	-----	-----	-----	-----	-----	-----	-----	-----	-----	-----	-----	-----	-----	-----	-----	-----	-----	-----	-----	-----	-----	-----	-----	-----	-----	-----	-----	-----	-----	-----	-----	-----	-----	-----	-----	-----	-----	-----	-----	-----	-----	-----	-----	-----	-----	-----	-----	-----	-----	-----	-----	-----	-----	-----	-----	-----	-----	-----	-----	-----	-----	-----	-----	-----	-----	-----	-----	-----	-----	-----	-----	-----	-----	-----	-----	-----	-----	-----	-----	-----	-----	-----	-----	-----	-----	-----	-----	-----	-----	-----	-----	-----	-----	-----	-----	-----	-----	-----	-----	-----	-----	-----	-----	-----	-----	-----	-----	-----	-----	-----	-----	-----	-----	-----	-----	-----	-----	-----	-----	-----	-----	-----	-----	-----	-----	-----	-----	-----	-----	-----	-----	-----	-----	-----	-----	-----	-----	-----	-----	-----	-----	-----	-----	-----	-----	-----	-----	-----	-----	-----	-----	-----	-----	-----	-----	-----	-----	-----	-----	-----	-----	-----	-----	-----	-----	-----	-----	-----	-----	-----	-----	-----	-----	-----	-----	-----	-----	-----	-----	-----	-----	-----	-----	-----	-----	-----	-----	-----	-----	-----	-----	-----	-----	-----	-----	-----	-----	-----	-----	-----	-----	-----	-----	-----	-----	-----	-----	-----	-----	-----	-----	-----	-----	-----	-----	-----	-----	-----	-----	-----	-----	-----	-----	-----	-----	-----	-----	-----	-----	-----	-----	-----	-----	-----	-----	-----	-----	-----	-----	-----	-----	-----	-----	-----	-----	-----	-----	-----	-----	-----	-----	-----	-----	-----	-----	-----	-----	-----	-----	-----	-----	-----	-----	-----	-----	-----	-----	-----	-----	-----	-----	-----	-----	-----	-----	-----	-----	-----	-----	-----	-----	-----	-----	-----	-----	-----	-----	-----	-----	-----	-----	-----	-----	-----	-----	-----	-----	-----	-----	-----	-----	-----	-----	-----	-----	-----	-----	-----	-----	-----	-----	-----	-----	-----	-----	-----	-----	-----	-----	-----	-----	-----	-----	-----	-----	-----	-----	-----	-----	-----

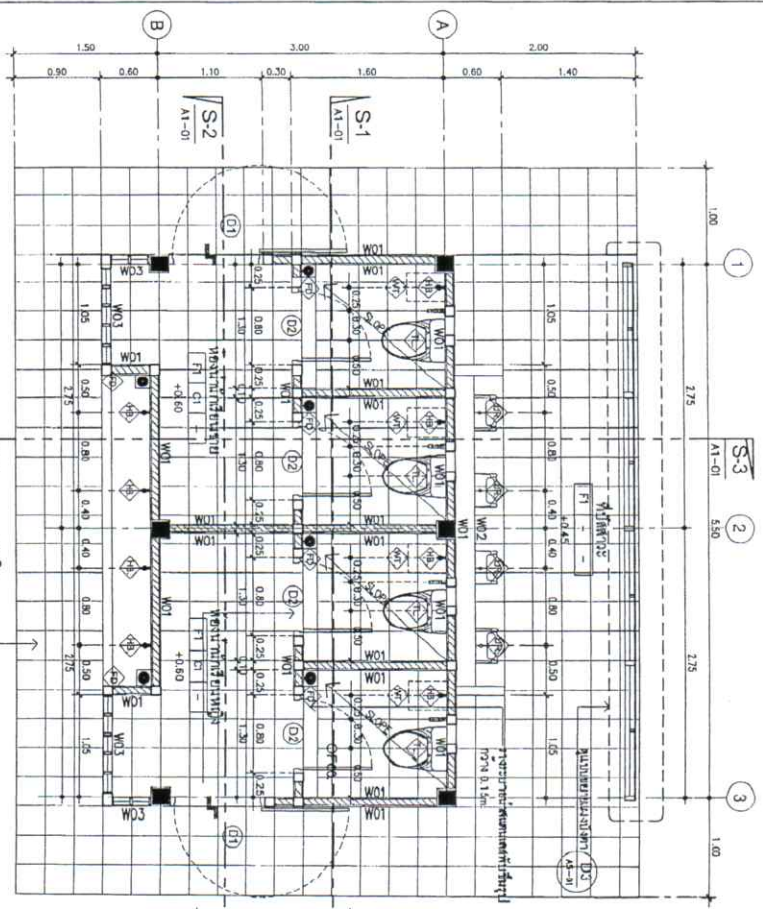

S-3
F2 C1 -
+0.45

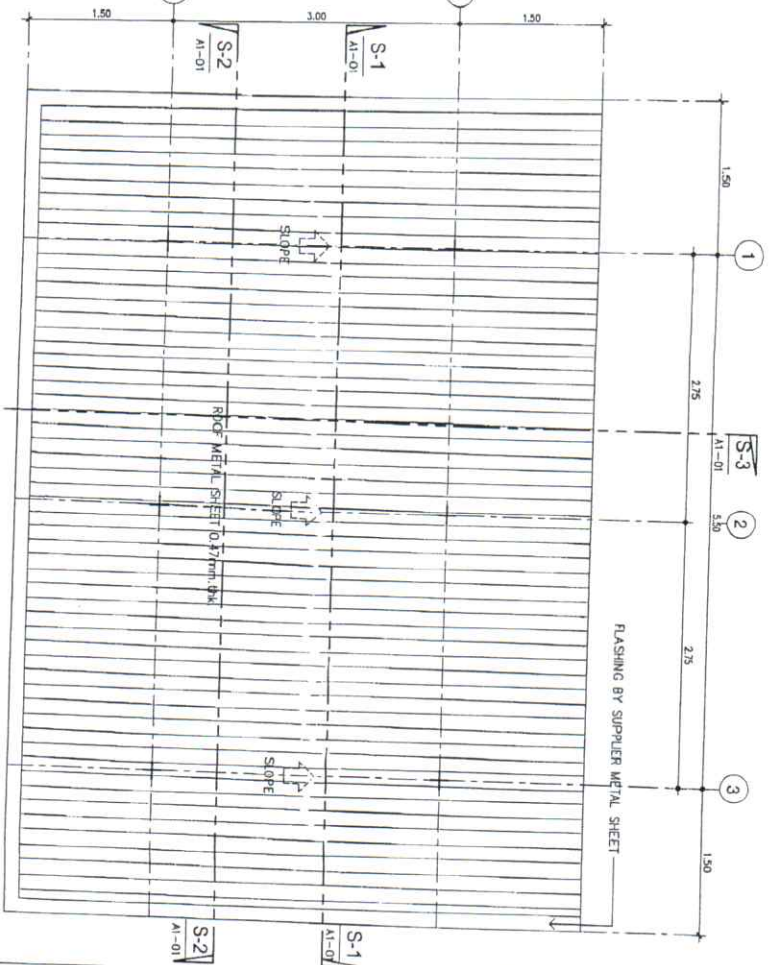

S-3
F2 C1 -
+0.45



1. ชื่อโครงการ : โครงการพัฒนาระบบสาธารณูปโภคและสาธารณูปการ 2. ชื่อพื้นที่ : พื้นที่ตำบล... 3. ชื่อพื้นที่ : พื้นที่ตำบล... 4. ชื่อพื้นที่ : พื้นที่ตำบล...		5. ชื่อพื้นที่ : พื้นที่ตำบล... 6. ชื่อพื้นที่ : พื้นที่ตำบล... 7. ชื่อพื้นที่ : พื้นที่ตำบล... 8. ชื่อพื้นที่ : พื้นที่ตำบล...		9. ชื่อพื้นที่ : พื้นที่ตำบล... 10. ชื่อพื้นที่ : พื้นที่ตำบล... 11. ชื่อพื้นที่ : พื้นที่ตำบล... 12. ชื่อพื้นที่ : พื้นที่ตำบล...		13. ชื่อพื้นที่ : พื้นที่ตำบล... 14. ชื่อพื้นที่ : พื้นที่ตำบล... 15. ชื่อพื้นที่ : พื้นที่ตำบล... 16. ชื่อพื้นที่ : พื้นที่ตำบล...		17. ชื่อพื้นที่ : พื้นที่ตำบล... 18. ชื่อพื้นที่ : พื้นที่ตำบล... 19. ชื่อพื้นที่ : พื้นที่ตำบล... 20. ชื่อพื้นที่ : พื้นที่ตำบล...	
---	--	--	--	---	--	--	--	--	--

AR-03

AR-03

AR-03

AR-03

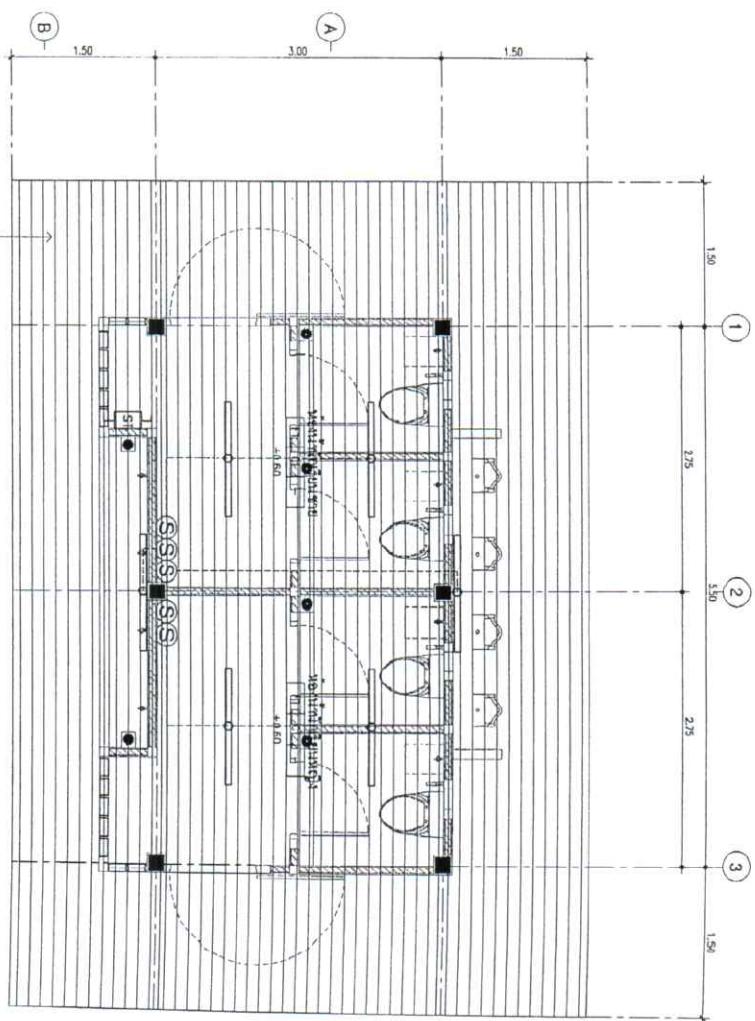

พื้นพาดไม้จริงขนาด 4"หนาไม่ต่ำกว่า 8 มม.
 ลึกลง 1 ซม. ทาสีป้องกันปลวกและแมลง
 ผลิตในไทย CONWOOD, SHERA, SMARTWOOD หรือเทียบเท่า
 โดยช่างติดตั้ง 38.33 2.0mm.
 สีผนัง 27.75.75.75 0.60m. ทาสีกันด่างและกันน้ำ



SYMBOLS	
⑤	โคมไฟแขวนเพดานแบบหลอด LED TB-16W
⏻	สวิทช์ทางเดิน 16A ติดตั้งในกล่องสวิทช์และสายร้อยท่อโลหะ
⏻	แผงไฟหรือย่อย CIRCUIT BREAKER
⏻	สายไฟเดินร้อยท่อ EMT

รายละเอียดวัสดุอุปกรณ์มาตรฐาน

1. ตะปั่วไฟฟ้า
2. ท่อร้อยสายไฟฟ้าและอุปกรณ์ประกอบ
3. น๊อต วัสดุและอุปกรณ์ประกอบ
4. แผงสวิตช์ย่อย CIRCUIT BREAKER
5. เครื่องใช้ไฟฟ้า และ อุปกรณ์ประกอบ
6. สวิตช์และอุปกรณ์ไฟฟ้า

หมายเหตุ

การดำเนินการและอุปกรณ์ประกอบต่าง ๆ ที่เกี่ยวข้องกันจะระบุไว้ที่หน้าแปลน
 หากต้องการข้อมูลเพิ่มเติมโปรดติดต่อช่างเทคนิค หรือช่างไฟฟ้าที่ปรึกษา
 การตรวจสอบมาตรฐานและข้อกำหนด ตามข้อกำหนดภายในเอกสาร

ชื่อแบบ : แบบแปลน แบบที่ : 04	สถาปนิก : นายสมชาย ใจดี วันที่ : 15/05/2562	ช่างเทคนิค : นายสมชาย ใจดี วันที่ : 15/05/2562	ผู้ควบคุมงาน : นายสมชาย ใจดี วันที่ : 15/05/2562	ผู้ตรวจสอบ : นายสมชาย ใจดี วันที่ : 15/05/2562	ผู้รับงาน : นายสมชาย ใจดี วันที่ : 15/05/2562
ผู้ควบคุมงาน : นายสมชาย ใจดี วันที่ : 15/05/2562	ผู้ตรวจสอบ : นายสมชาย ใจดี วันที่ : 15/05/2562	ผู้รับงาน : นายสมชาย ใจดี วันที่ : 15/05/2562	ผู้ควบคุมงาน : นายสมชาย ใจดี วันที่ : 15/05/2562	ผู้ตรวจสอบ : นายสมชาย ใจดี วันที่ : 15/05/2562	ผู้รับงาน : นายสมชาย ใจดี วันที่ : 15/05/2562

Handwritten signatures and stamps in blue ink.

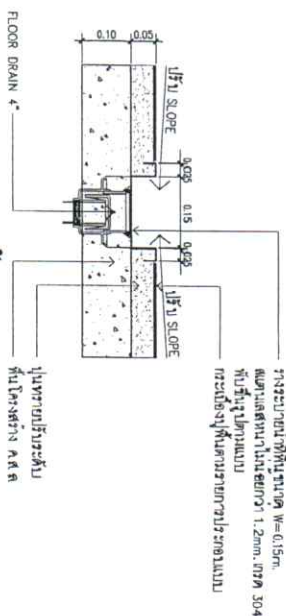
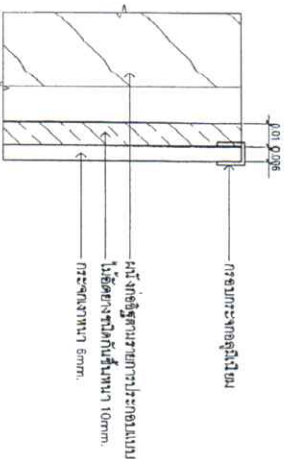
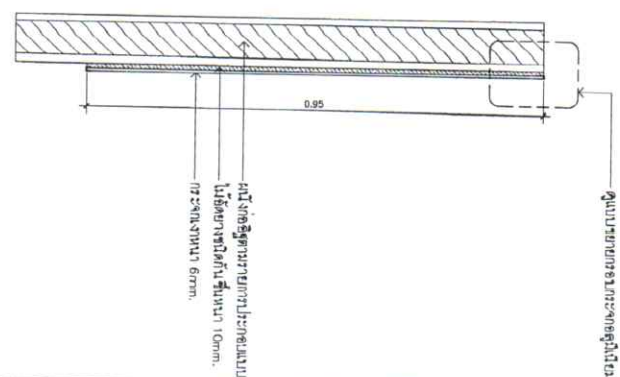
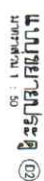
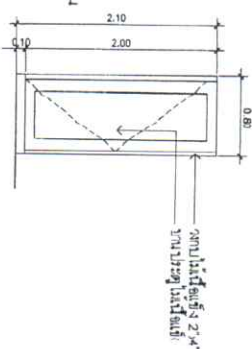
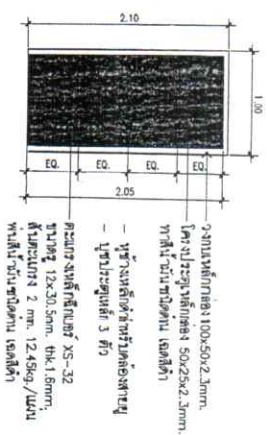
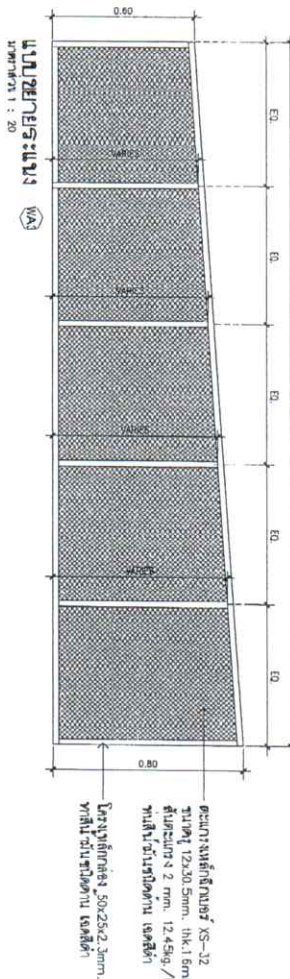
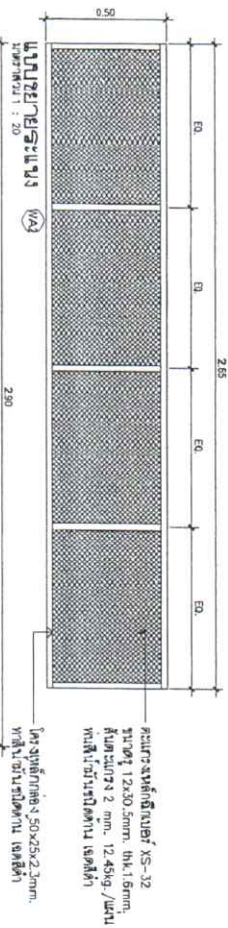
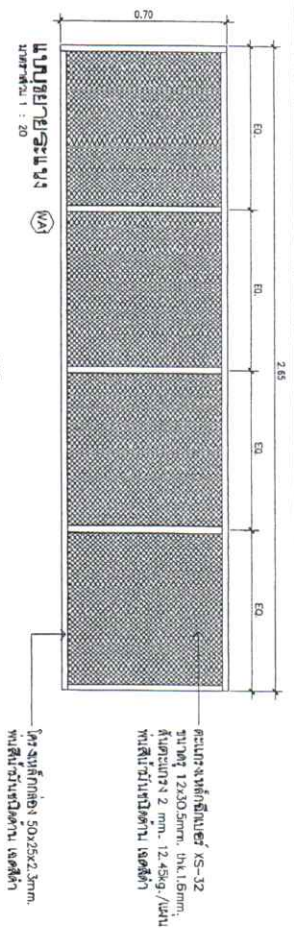
[illegible]

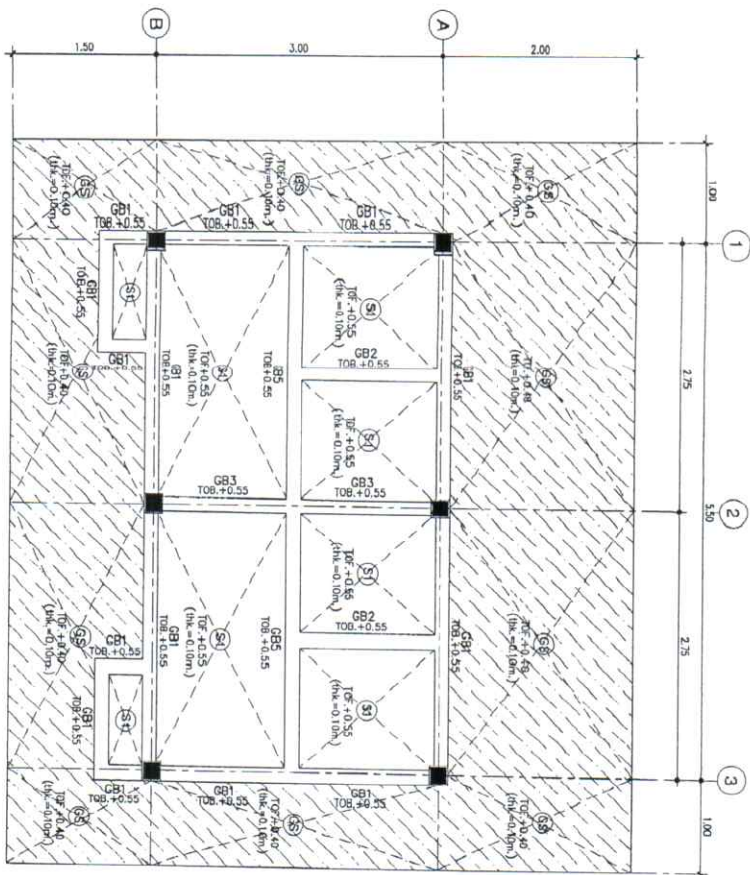
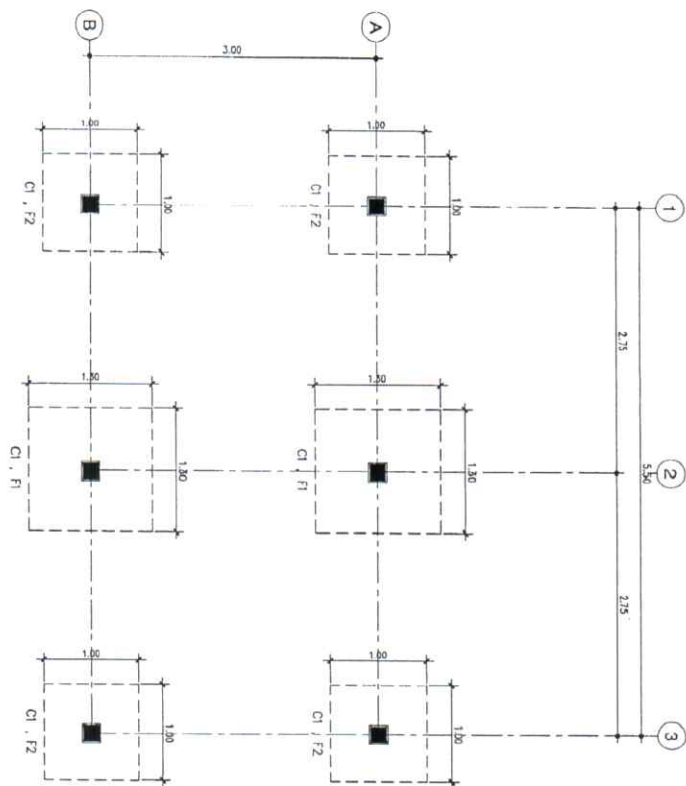

หมายเหตุ

- ระดับ ± 0.00 ชลประทาน ใช้ว่าจ้างไม่ได้กำหนดความสูงของถนนและระดับถนนที่ก่อสร้างเป็นระดับพื้นไป
- หากมีน้ำท่วมแล้ว ให้ระดับถนนเป็นระดับถนนเดิมและระดับถนนที่ก่อสร้างเป็นระดับพื้นไป
- จุดตั้งอาคารควรกำหนดตำแหน่งในแนวระดับถนน (คณะกรรมการกำหนดตำแหน่งจุดตั้งอาคาร)
- ให้ใช้ระดับถนนเดิมเป็นระดับถนนเดิม (ระดับ ± 0.00 เดิม)
- ผู้รับจ้างต้องจัดทำแบบการก่อสร้างโดยช่างผู้ชำนาญการที่เชื่อถือได้ และไม่เป็นอันตรายต่อความปลอดภัยของสาธารณะ
- ควรใช้วัสดุที่ได้มาตรฐานและมีคุณภาพดีในการก่อสร้างอาคาร
- รายการวัสดุและค่าใช้สอยในแบบ พจนานุกรมวิศวกรรมโยธา พ.ศ. 2560
- รายการค่าใช้สอยในแบบ $\pm 0.30m$ ตามแบบราชการ

แปลนอาคารและสิ่งก่อสร้าง

ขนาดพื้นที่ 1:50

แปลนโครงสร้างพื้น

ขนาดพื้นที่ 1:50

หมายเหตุ: แปลนอาคารและสิ่งก่อสร้าง แปลนอาคารและสิ่งก่อสร้าง แปลนอาคารและสิ่งก่อสร้าง	วิศวกร: วิศวกร วิศวกร วิศวกร	วิศวกร: วิศวกร วิศวกร วิศวกร	วิศวกร: วิศวกร วิศวกร วิศวกร	วิศวกร: วิศวกร วิศวกร วิศวกร	วิศวกร: วิศวกร วิศวกร วิศวกร
วิศวกร: วิศวกร วิศวกร วิศวกร	วิศวกร: วิศวกร วิศวกร วิศวกร	วิศวกร: วิศวกร วิศวกร วิศวกร	วิศวกร: วิศวกร วิศวกร วิศวกร	วิศวกร: วิศวกร วิศวกร วิศวกร	วิศวกร: วิศวกร วิศวกร วิศวกร
วิศวกร: วิศวกร วิศวกร วิศวกร	วิศวกร: วิศวกร วิศวกร วิศวกร	วิศวกร: วิศวกร วิศวกร วิศวกร	วิศวกร: วิศวกร วิศวกร วิศวกร	วิศวกร: วิศวกร วิศวกร วิศวกร	วิศวกร: วิศวกร วิศวกร วิศวกร

การออกแบบและก่อสร้าง

การออกแบบและก่อสร้าง

การออกแบบและก่อสร้าง

การออกแบบและก่อสร้าง

ST-01

12

20

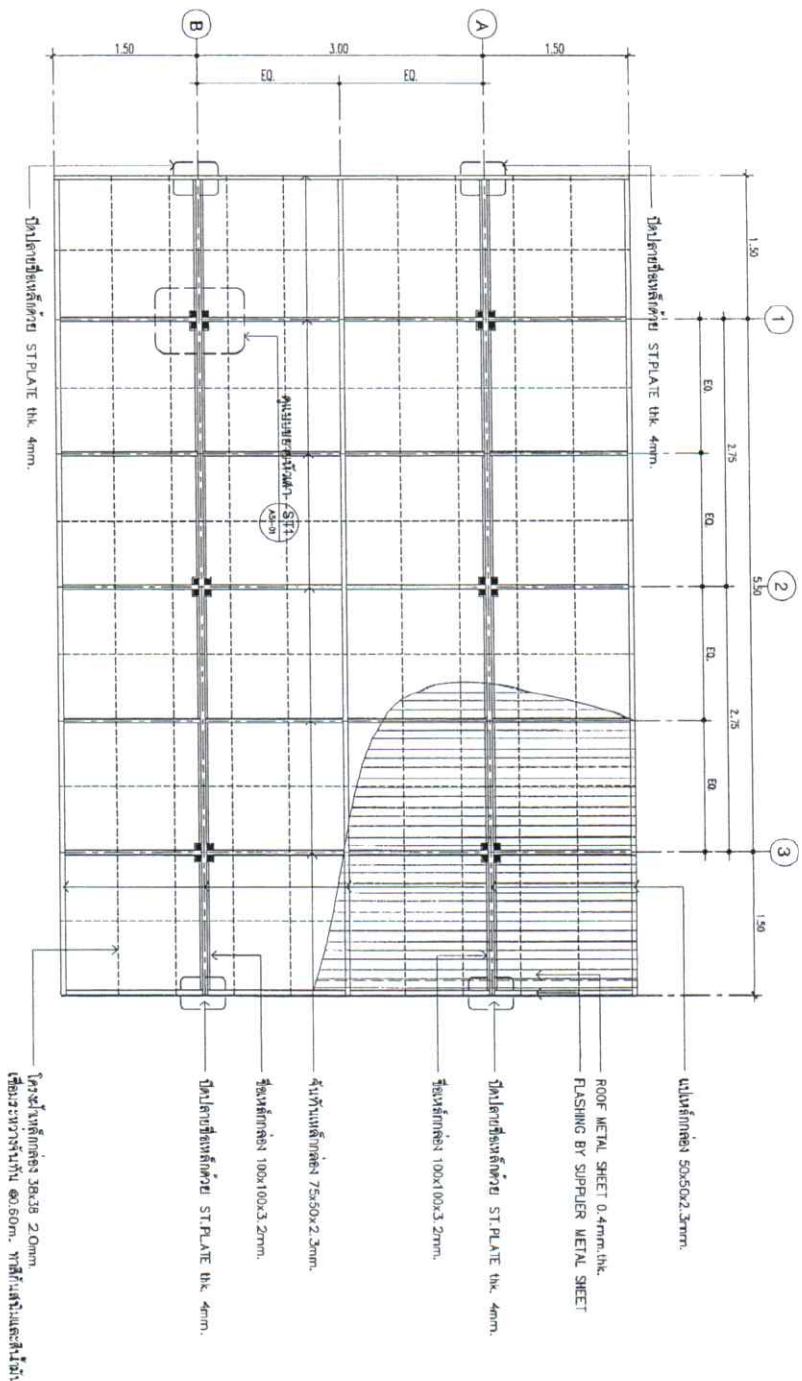

แปลนโครงสร้างหลังคา

มาตราส่วน 1:50

1. ชื่อแบบ : วิทยาลัยอาชีวศึกษา 2. ชื่อโครงการ : อาคารเรียน 3. ชื่อผู้จัดทำ : ... 4. ชื่ออาจารย์ที่ปรึกษา : ... 5. ชื่อผู้ควบคุมงาน : ...	6. วันที่ : ... 7. สถานที่ : ... 8. ชื่อโครงการ : ... 9. ชื่อผู้จัดทำ : ... 10. ชื่ออาจารย์ที่ปรึกษา : ... 11. ชื่อผู้ควบคุมงาน : ...	12. ชื่อโครงการ : ... 13. ชื่อผู้จัดทำ : ... 14. ชื่ออาจารย์ที่ปรึกษา : ... 15. ชื่อผู้ควบคุมงาน : ...	16. ชื่อโครงการ : ... 17. ชื่อผู้จัดทำ : ... 18. ชื่ออาจารย์ที่ปรึกษา : ... 19. ชื่อผู้ควบคุมงาน : ...	20. ชื่อโครงการ : ... 21. ชื่อผู้จัดทำ : ... 22. ชื่ออาจารย์ที่ปรึกษา : ... 23. ชื่อผู้ควบคุมงาน : ...
---	--	---	---	---

Handwritten signature and date.

Handwritten signature and date.

Handwritten signature and date.



ST-02

13

20

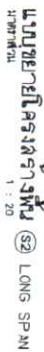
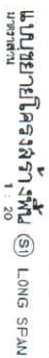
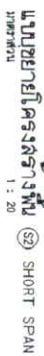
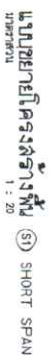

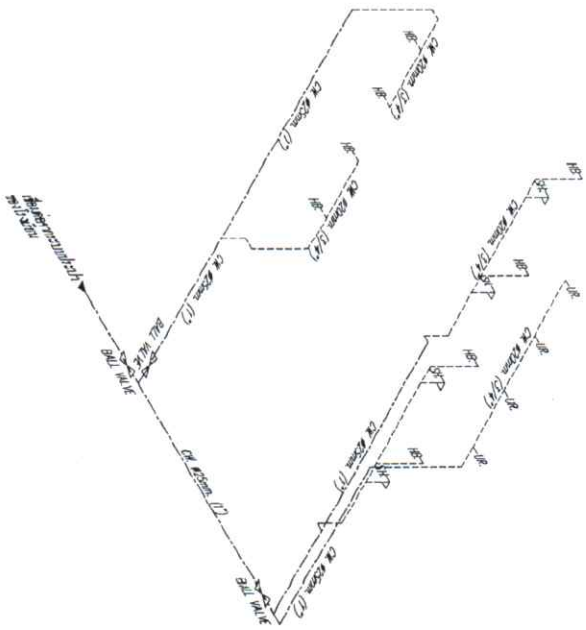

โตะฝนนอกน้ำดี
ไม่ทราบขนาดท่อ

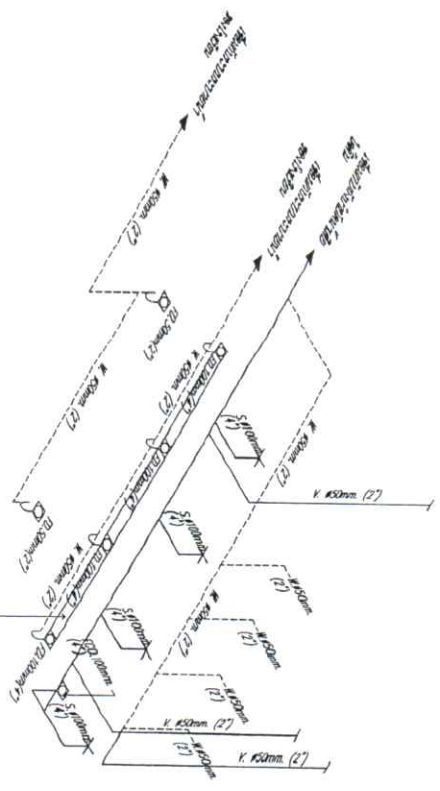

โตะฝนนอกน้ำเสีย
ไม่ทราบขนาดท่อ

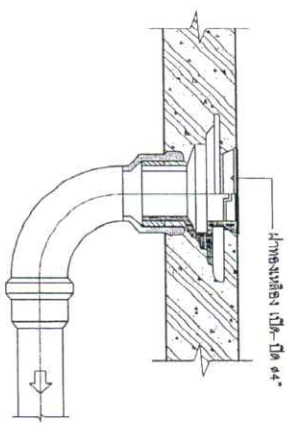

โตะฝนนอกน้ำดี
ไม่ทราบขนาดท่อ

ชื่อผู้รับ บริษัท ไทย บริษัท ไทย บริษัท ไทย	สถานที่ : กรุงเทพมหานคร - 10110	เบอร์ : 02-111-1111	ผู้รับงาน นาย นาย นาย	วันที่ 19/10/2561		หมายเหตุ : งานนี้เป็นการจ้างเหมาบริการ งานนี้เป็นการจ้างเหมาบริการ งานนี้เป็นการจ้างเหมาบริการ	วันที่ : 19/10/2561 เวลา : 10.00 น. สถานที่ : กรุงเทพมหานคร - 10110	หน้า 19 จาก 20
บริษัท ไทย บริษัท ไทย บริษัท ไทย	กรุงเทพมหานคร - 10110 กรุงเทพมหานคร - 10110 กรุงเทพมหานคร - 10110	กรุงเทพมหานคร - 10110 กรุงเทพมหานคร - 10110 กรุงเทพมหานคร - 10110	นาย นาย นาย	19/10/2561 19/10/2561 19/10/2561				

កង្វះខាតប្រាក់ប្រចាំថ្ងៃ

1. การตรวจสอบพื้นที่การปลูกกับต้นเดิม จำนวน 2 จุด ที่พบผล พบ ผลสด ที่พบมีอัตรา 1 : 2 : 4
2. ระยะที่สำรวจ 0.125m ให้ตั้งอยู่ระดับ + 0.05m
3. รูปแบบการปลูกใช้แบบระบบปล้นดินเดียว ระยะ - การขุดแบบใช้จากดิน
4. ขอบเขตการปลูกใช้กับต้นเดิม โดยชั้นดิน
5. หัวใจของการปลูก ใช้ดินที่ปล้นมา (PE) มาปลูก 16-2556 ที่จริง ปลูกในไร่ปกติ 16/4/35-25/48
6. ต้นไม้ของ ปะการังด้วย สิ่งมีชีวิตทาง น้ำหรือทางอากาศ
7. ต้นไม้กับสิ่งมีชีวิต - การขุดแบบใช้จากดินที่ปล้นมาใช้วิธีปลูกใหม่โดยการขุดจากดินในการปล้นดินตามวิธีอื่นด้วย
8. โดยผลของการปล้น การ ขุดลงน้ำ ขุดในดินจากน้ำที่ขุด คอมพิวเตอร์หรือใช้วิธีอื่น
9. อุปกรณ์การปลูก ปะการังด้วย ระยะอื่น , หนึ่ง
10. รูปแบบการปล้นในไร่การขุดแบบใช้จากดิน

ਅਮਰਿਕਾ

- มอดูลระบบการคิดค่าน้ำหนักจากถาดมีน้ำหนักติดบนหลัก
– ระบบตรวจสอบสถานะถังน้ำดื่มในถัง เป็นแบบแบ่งทรง
– ระดับ ±0.00 อยู่ตรงบริเวณบันไดทุกภาค หรือเลื่อนตาม
ความเหมาะสมและสะดวกพื้นที่ใช้
– ความสูงเฉลี่ยของเพดานในงานใช้ 1.200
– บังคับราคาโดยอัตโนมัติตามน้ำหนัก โดยตรง
– กรณีการผูกพันพื้น การตรวจสอบน้ำหนักได้ใช้ฐาน ๔ ผล
หน้า 0.15m. ขนาด 1.80x.80m.
โดยมีห้องเก็บของเก็บสินค้าแต่ละรุ่น

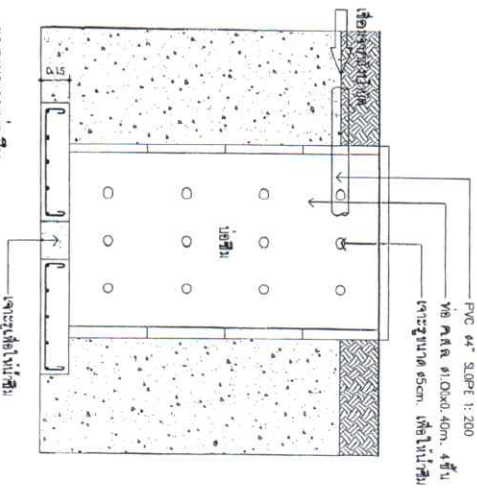
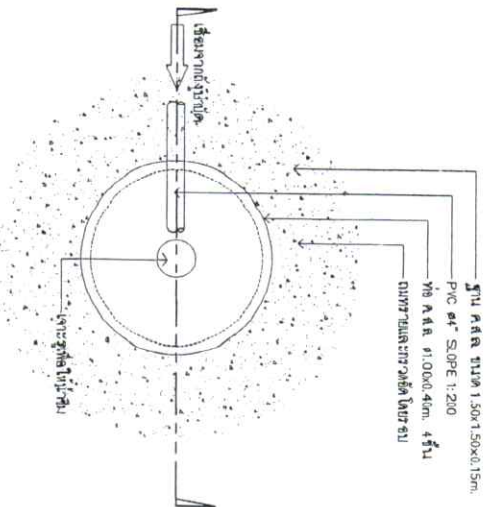
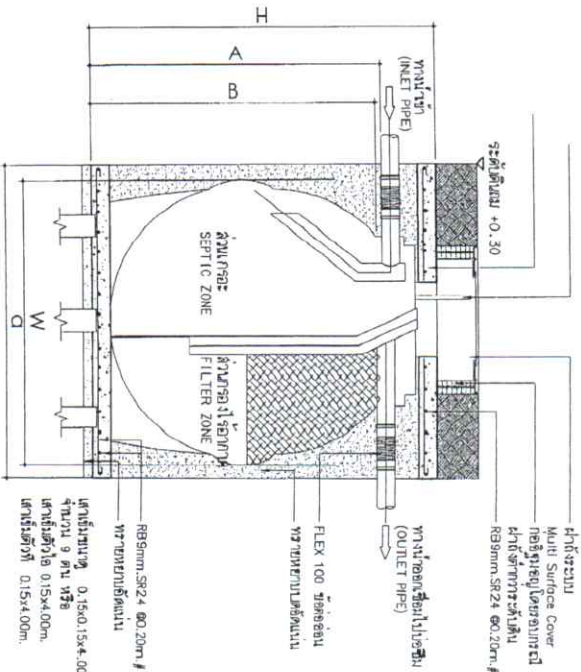
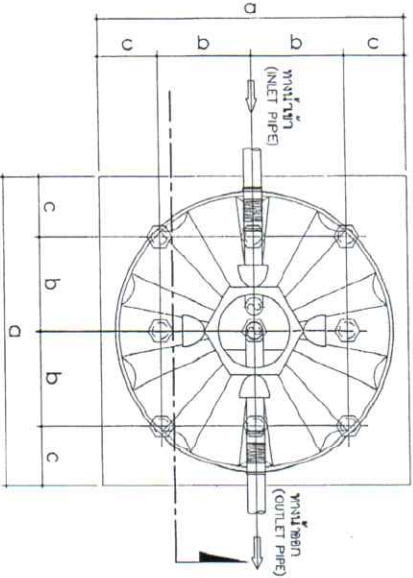

ID	PERSONAL (PEOPLE)				TITLE (DIMENSION)						POTENTIAL (CAPACITY)		
	NAME (PERSONAL)	AGE (YEARS)	SEX (GENDER)	STATUS (CIVIL)	POSITION (TITLE)	LEVEL (RANK)	GRADE (CLASS)	AREA (FIELD)	DEPARTMENT (DIVISION)	FUNCTION (DUTY)	RESPONSIBILITY (SCOPE)	SKILL (ABILITY)	POTENTIAL (CAPACITY)
001	John Doe	35	Male	Active	Manager	Senior	1st Class	Finance	Department of Finance	Managing Director	Overall Management	Highly Skilled	1000
002	Jane Smith	42	Female	Active	Manager	Senior	1st Class	Marketing	Department of Marketing	Marketing Director	Marketing Strategy	Highly Skilled	800
003	Michael Brown	28	Male	Active	Manager	Junior	2nd Class	Operations	Department of Operations	Operations Director	Operational Efficiency	Medium Skilled	600
004	Sarah White	38	Female	Active	Manager	Senior	1st Class	Human Resources	Department of HR	HR Director	Employee Relations	Highly Skilled	900
005	David Black	45	Male	Active	Manager	Senior	1st Class	Information Technology	Department of IT	IT Director	IT Infrastructure	Highly Skilled	700
006	Emily Green	32	Female	Active	Manager	Junior	2nd Class	Legal	Department of Legal	Legal Director	Legal Compliance	Medium Skilled	500
007	Robert King	50	Male	Active	Manager	Senior	1st Class	Public Relations	Department of PR	PR Director	Media Relations	Highly Skilled	650
008	Laura Lee	40	Female	Active	Manager	Senior	1st Class	Quality Control	Department of QC	QC Director	Product Quality	Highly Skilled	750
009	James Wilson	30	Male	Active	Manager	Junior	2nd Class	Research & Development	Department of R&D	R&D Director	Innovation & Development	Highly Skilled	850
010	Alice Taylor	37	Female	Active	Manager	Senior	1st Class	Customer Service	Department of CS	CS Director	Customer Satisfaction	Highly Skilled	600

กรมชลประทาน

ใบไม้ที่ตายแล้ว

[illegible]