

รายละเอียดแบบสถาปัตยกรรม	
แบบสถาปัตย์	รายละเอียดแบบสถาปัตยกรรม
A-01	รายละเอียดแบบสถาปัตยกรรม
A-02	แปลนพื้นที่ 4 (แสดงส่วนที่จอดรถ)
A-03	แปลนพื้นที่ชั้น 4 (ผนัง, ประตู)
A-04	แบบขยายของห้องทำงาน
A-05	แบบขยายชุด 1
A-06	แบบขยายชุด 2
A-07	แบบขยายชุด 3
A-08	แบบขยายชุด 4
A-09	แบบขยายชุด 5
A-10	แบบขยายชุด 6
A-11	แบบขยายประตู, ระเบียงผนังอลูมิเนียม
A-12	แบบขยายผนังอลูมิเนียม (Zone Office)
A-13	แบบขยายหน้าต่าง
A-14	แบบเครื่องปรับอากาศ, แบบไฟฟ้าแสง ผอ.
A-15	แปลนไฟฟ้าแสงสว่างชั้น 5 (โถงหน้าลิฟท์)

รายการวัสดุประกอบแบบ	
วัสดุภัณฑ์	รายละเอียดวัสดุ
A1	ผนังเดิม ทำความสะอาด ทาสีรองพื้นกันเชื้อราใหม่ทั้งหมด
A2	ผนังฉาบปูนบอร์ทดหน้าใหม่ยกกว่า 9 มม กว 2 ด้านฉาบเรียบ โครงค้ำไม้เคลือบ (เลือกสีภายหลัง)
A3	ผนังฉาบปูนบอร์ทดหน้าใหม่ยกกว่า 9 มม กว 2 ด้านฉาบเรียบ โครงค้ำไม้เคลือบใหม่ทั้งหมด
A4	ผนังฉาบปูนบอร์ทดหน้าใหม่ยกกว่า 9 มม กว 2 ด้านฉาบเรียบ โครงค้ำไม้เคลือบสีผิวขาว
A5	ผนังฉาบปูนบอร์ทดหน้าใหม่ยกกว่า 9 มม กว 1 ด้านฉาบเรียบ โครงค้ำไม้เคลือบสีผิวขาว
F1	พื้นเดิมทำความสะอาด (ซ่อมแซมให้สวยงาม)
F2	พื้นกระเบื้องยางลายไม้ 3 มม. (เลือกสีและลายภายหลัง)
G1	ฝ้าเพดานฉาบเรียบบอร์ทด หน้า 9 มม ปิดผิวทาสีประหวางรอยต่อ จากเรียบรอยต่อแผ่น โครงค้ำไม้เคลือบสีผิวขาว (12x35x0.7 มม @ 0.40 ม.)
G2	ฝ้า T-Bar (เดิม)

รายการสัญลักษณ์ประกอบแบบ					
สัญลักษณ์	ความหมาย	สัญลักษณ์	ความหมาย	สัญลักษณ์	ความหมาย
	ตำแหน่งเสา		แบบขยาย		ระยะจากจุดศูนย์กลาง
	รูปตัด		รูปด้าน		ระยะจากขอบ
					ระดับความสูง
					ขนาดลาด
					สัญลักษณ์วัดจุดพื้น

ออกแบบ/สถาปนิก	วันที่ 2568	โครงการ NOSCALE
ผู้เขียน นายชองเอก อยู่พงษ์พิทักษ์	หน้า 01	จำนวน 15
จำนวน จำนวนแบบรวมทั้งหมด 5 แบบรวมแบบสถาปัตย์	แบบแสดง รายละเอียดแบบสถาปัตย์	หมายเลข A-01

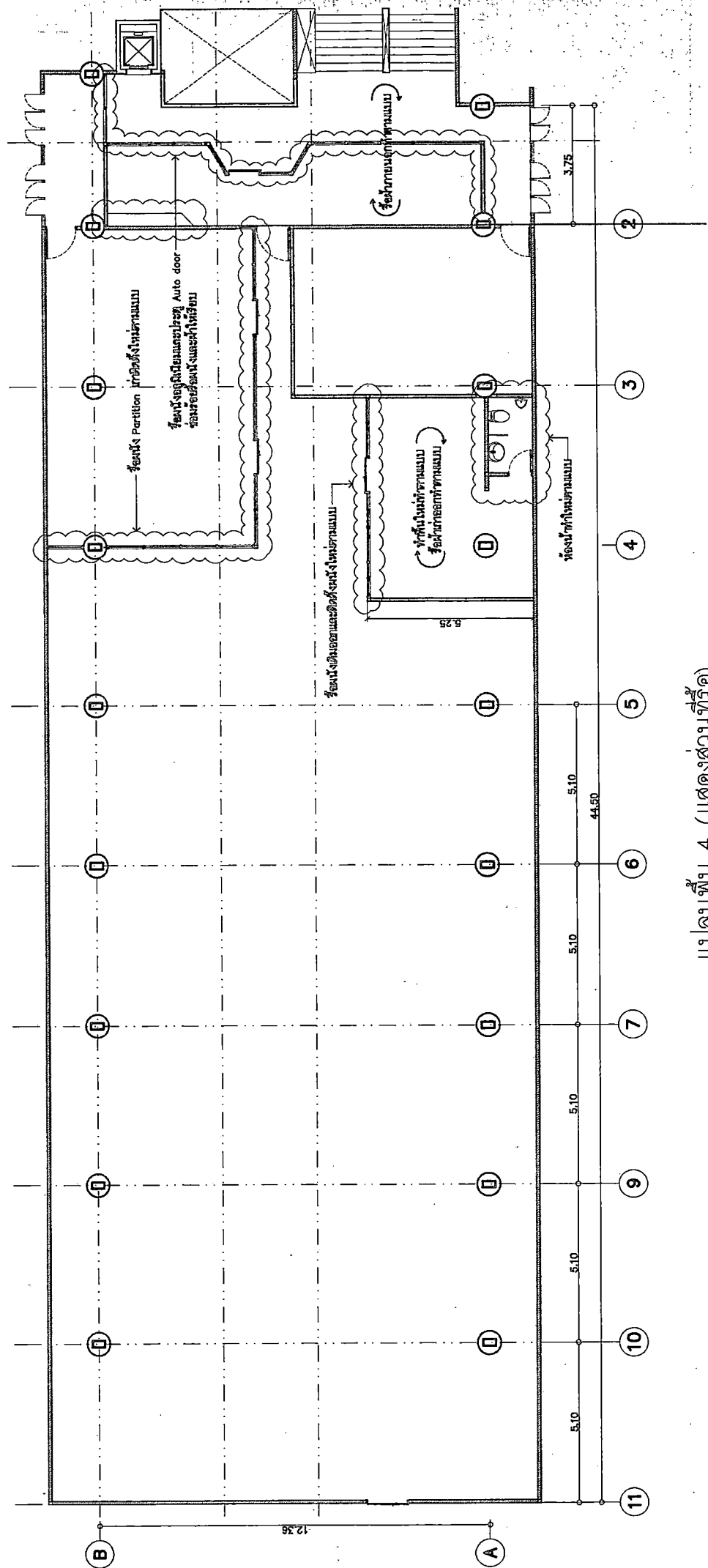

แปลนพื้น 4 (แสดงส่วนที่รีด)

1:125

ผู้เขียน นายอดุลย์ อยู่พงษ์พิทักษ์ งาน งานปรับปรุงโครงสร้างชั้น 5 และห้องปฏิบัติการ	แบบแสดง แปลนชั้น 5 (แสดงส่วนที่รีด)	แบบที่ 02 15	
		จำนวนแผ่น A-02	
วันที่ 25/6/8	ขนาดพื้นที่ 2568	อัตราส่วน 1:125	

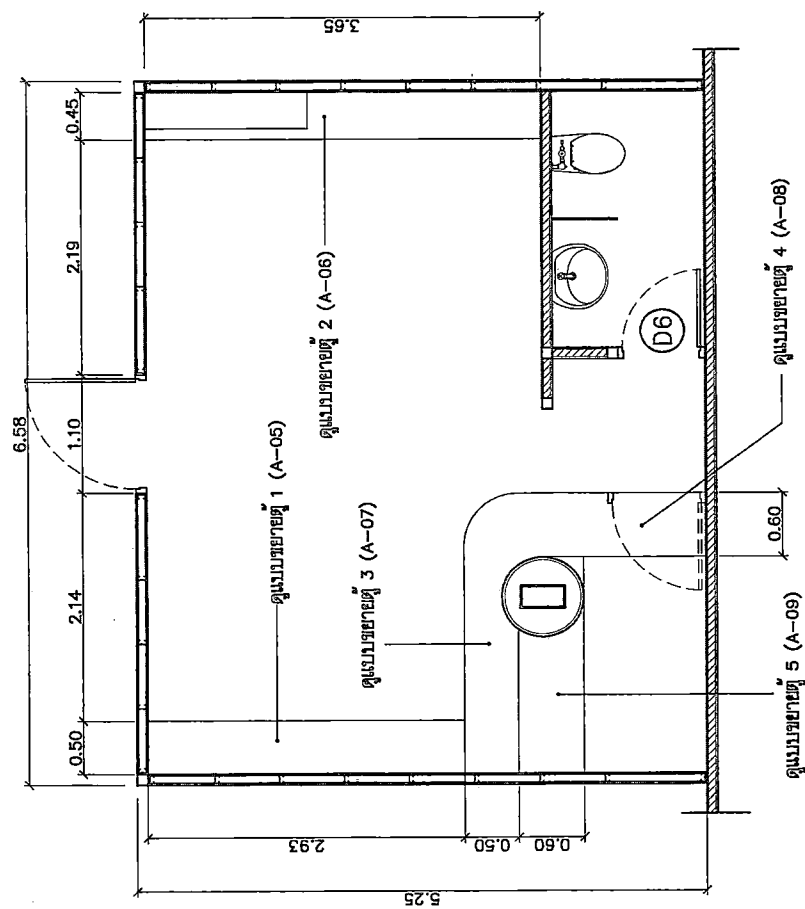

๑
 แผนขยายห้องทำงาน
 มวรากรณ์ 1:25

ออกแบบ/สถาปนิก

ผู้เขียน
นายคณกร อึ้งวงศ์ศักดิ์

งาน
งานแปลร่างโครงสร้าง
และประกอบแบบ

แบบแปลน
แบบขยายห้องทำงาน

วันที่ 2568
หน้า 125

04 15
จำนวนแผ่น
จำนวนแผ่น

แบบแปลน
A-04
แบบแปลนชุดอื่น

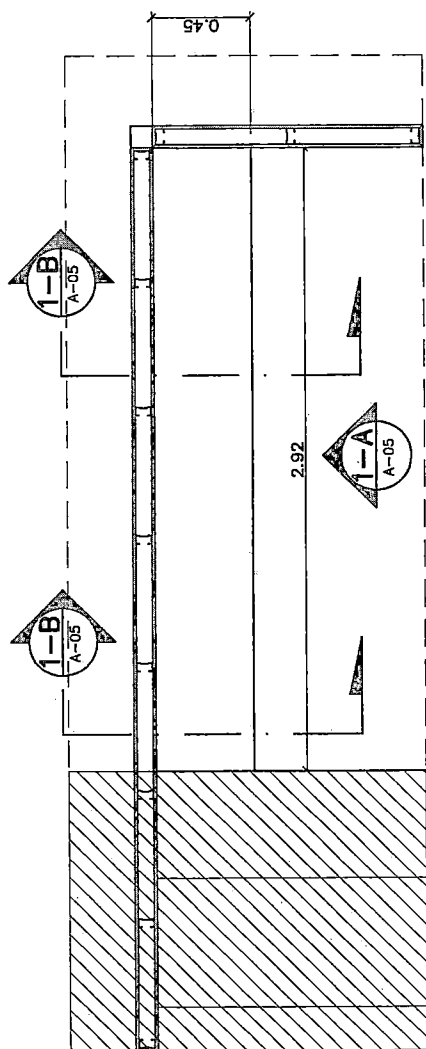

๑
แบบสอบถาม 1
1:25
มาตรฐาน

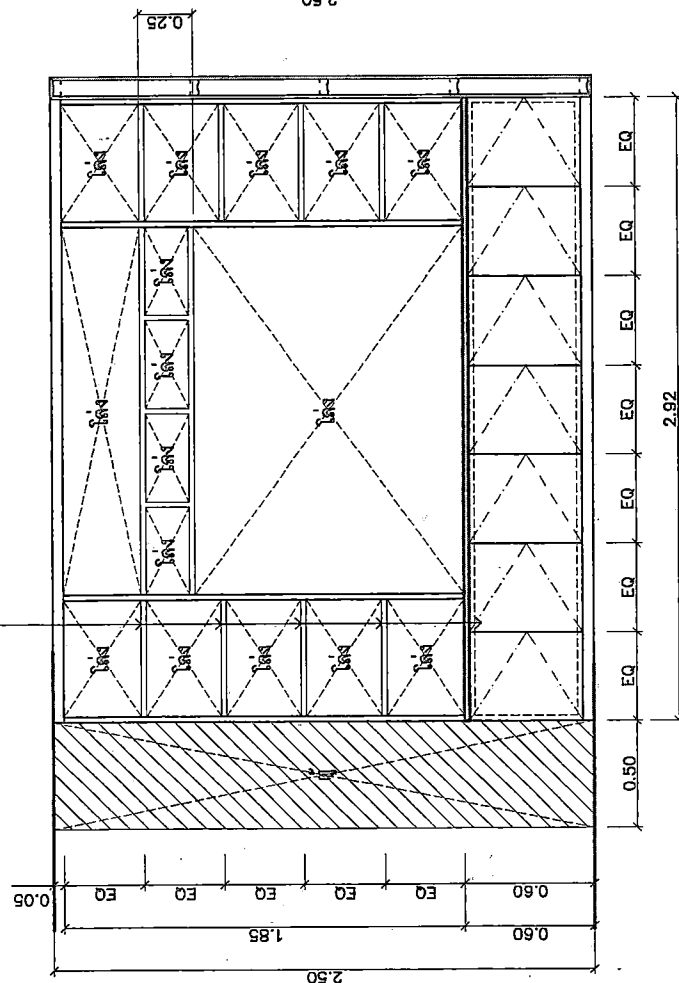
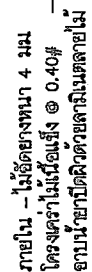

หน้างาน 1-A 1:25

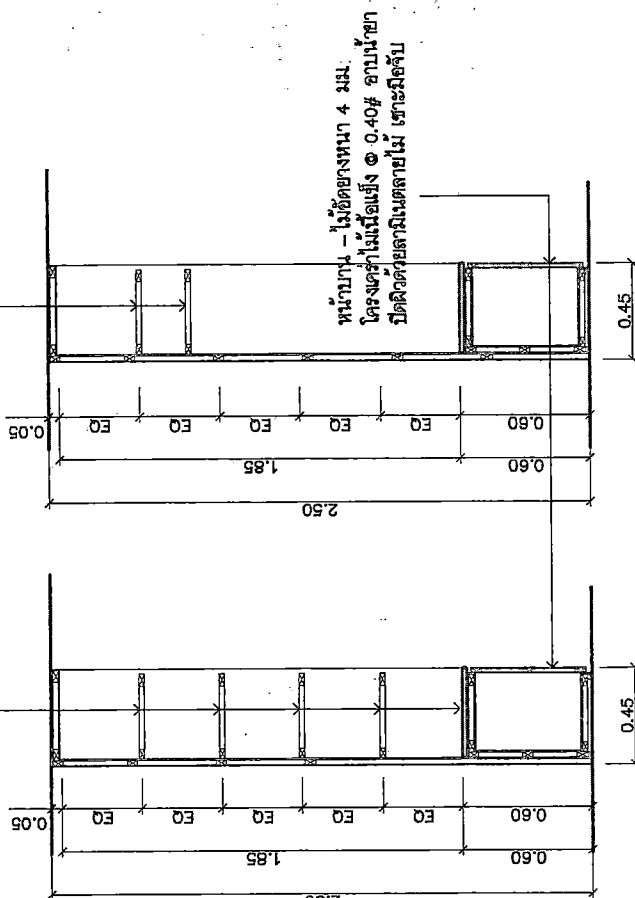

๒) ๒) ๒)
วปด นต ๑-๐
๒) ๒) ๒)
๑:๒๕

[illegible]

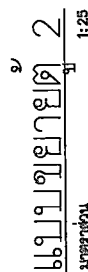

ภายใน - ไม่ใช้ถังขนาด 4 มม.
โครงสร้างเป็นเหล็ก ๐.40#
ฐานน้ำยาปิดตัวด้วยลามีเนตลายไม้
พร้อมหมุดปรับระดับ

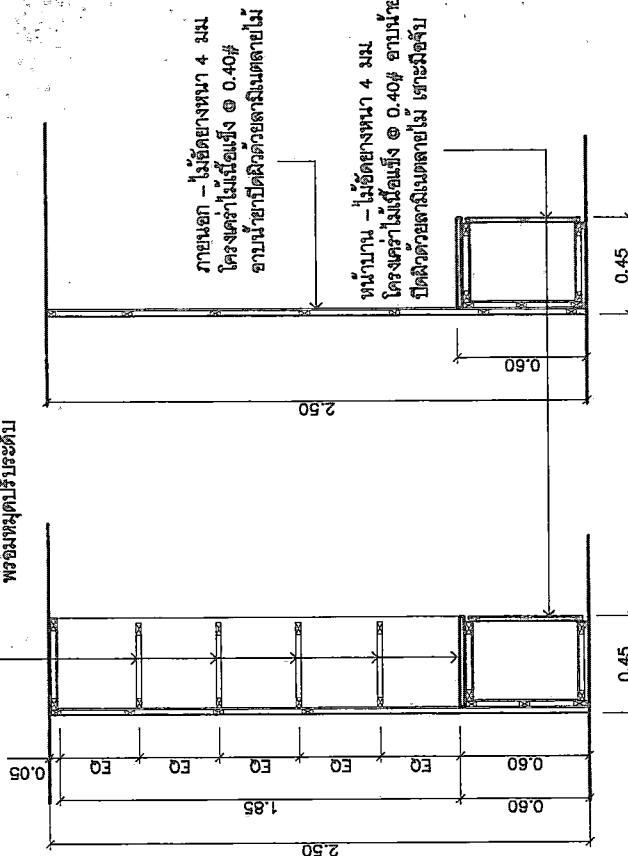
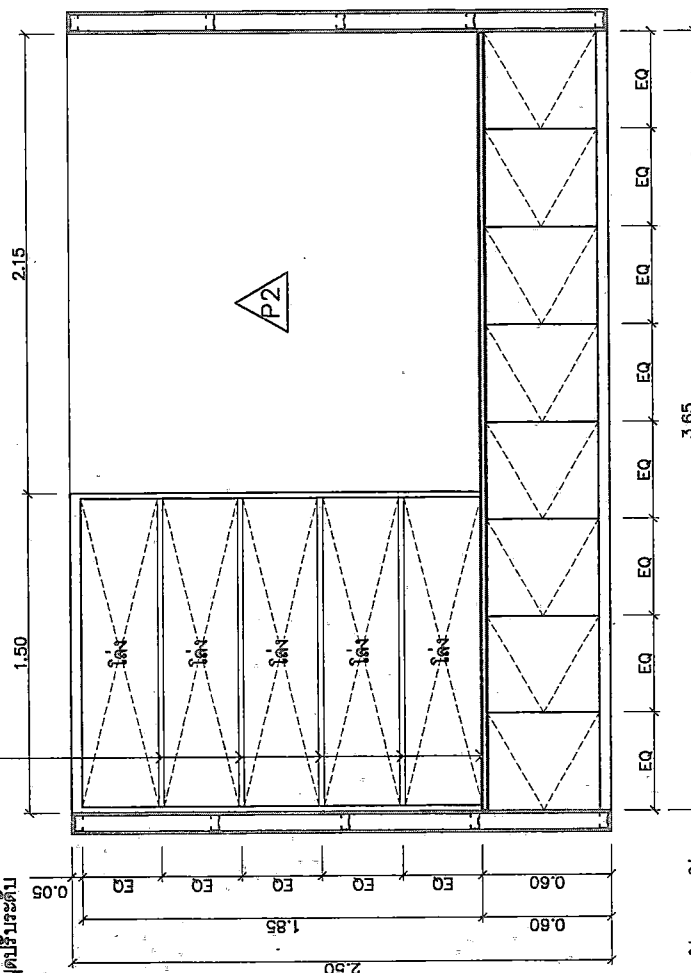

หน้างาน 2-A
เวลา 1:25

วปดandt 2-B 1:25

เวลา ๑๖.๐๕ น.
หน้างาน ๒-๘
๑:๒๕

[illegible]

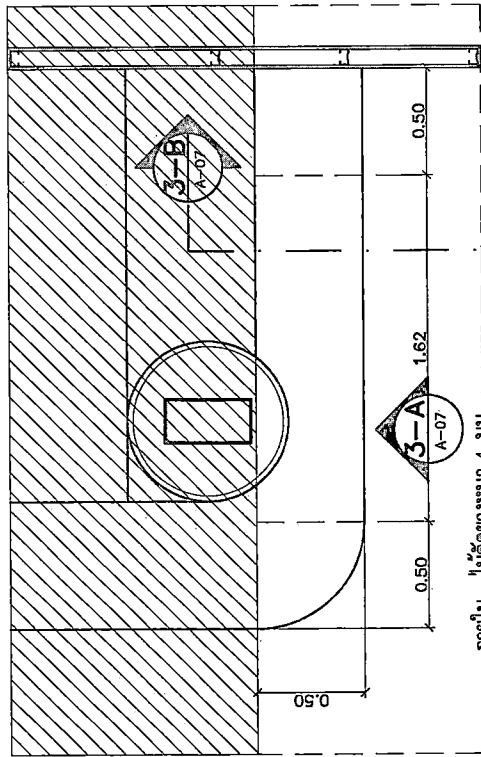

ภาพใน - ไม่ใช้คานหนา 4 มม.
โครงสร้างในเนื้อไม้ ๑ ๐.40# อานน้ำยา
ปิดผิวด้วยลวดลายไม้เคลือบเงา

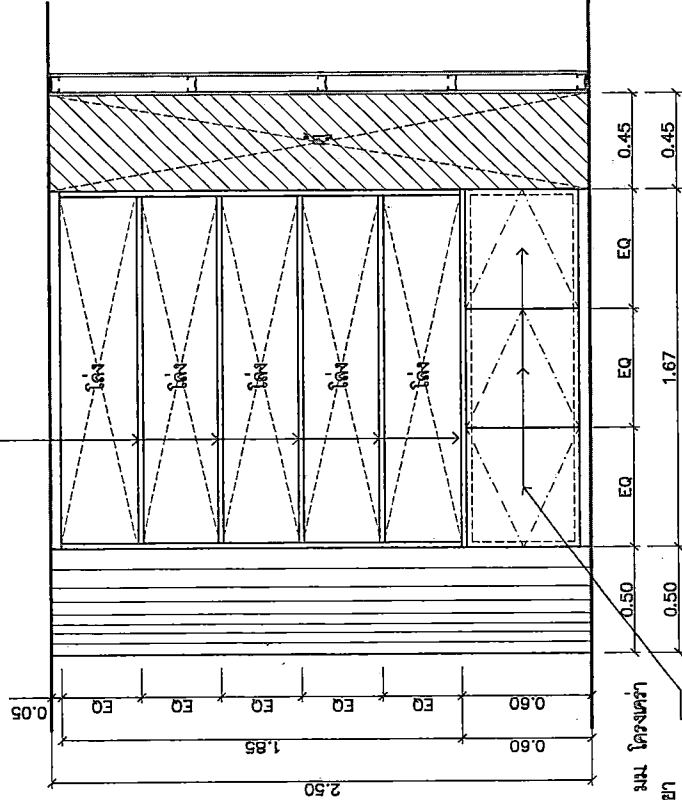

หน้าบาน - ไม่ใช้คานหนา 4 มม. โครงสร้าง
ไม้เนื้อแข็ง ๑ ๐.40# อานน้ำยา
ปิดผิวด้วยลวดลายไม้เคลือบเงา

รูปด้าน 3-A
หน้าบาน
1:25

รูปด้าน 3-B
หน้าบาน
1:25

ภาพใน - ไม่ใช้คานหนา 4 มม.
โครงสร้างในเนื้อไม้ ๑ ๐.40# อานน้ำยา
ปิดผิวด้วยลวดลายไม้เคลือบเงา

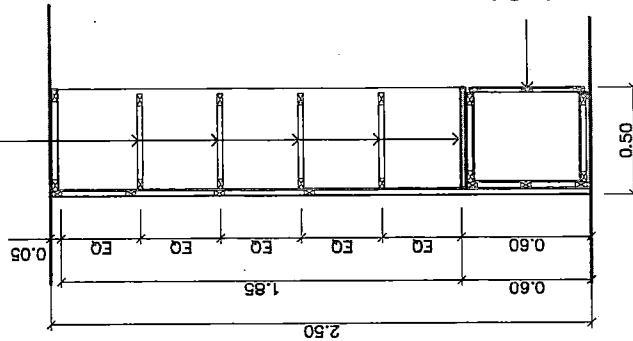

หน้าบาน - ไม่ใช้คานหนา 4 มม. โครงสร้าง
ไม้เนื้อแข็ง ๑ ๐.40# อานน้ำยา
ปิดผิวด้วยลวดลายไม้เคลือบเงา

รูปด้าน 3-B
หน้าบาน
1:25

ออกแบบ/สถาปนิก

ผู้เขียน
นายช่อลาภ อยู่พงษ์พิทักษ์

งาน
งานเขียนแบบสถาปัตย์

รายละเอียด
แบบสถาปัตย์ 3

แบบสถาปัตย์ 3

แบบสถาปัตย์ 3

แบบสถาปัตย์ 3

แบบสถาปัตย์ 3

แบบสถาปัตย์ 3

แบบสถาปัตย์ 3

แบบสถาปัตย์ 3

แบบสถาปัตย์ 3

แบบสถาปัตย์ 3

แบบสถาปัตย์ 3

แบบสถาปัตย์ 3

แบบสถาปัตย์ 3

แบบสถาปัตย์ 3

แบบสถาปัตย์ 3

แบบสถาปัตย์ 3

แบบสถาปัตย์ 3

แบบสถาปัตย์ 3

แบบสถาปัตย์ 3

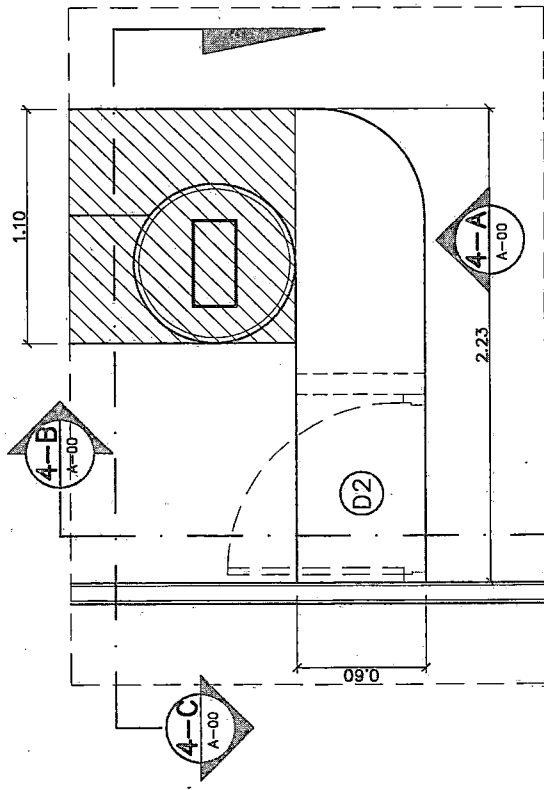

หน้างาน - ไม้ขัดยางหนา 4 มม. โครงสร้างไม้เนื้อแข็ง ๑ 0.40# อาน้ำชา ปิดผิวด้วยลวดลายไม้ เพราะมีจุดจับ

ภายใน - ไม้ขัดยางหนา 4 มม. โครงสร้างไม้เนื้อแข็ง ๑ 0.40# อาน้ำชา ปิดผิวด้วยลวดลายไม้ เพราะมีจุดจับ

ภายใน - ไม้ขัดยางหนา 4 มม. โครงสร้างไม้เนื้อแข็ง ๑ 0.40# อาน้ำชา ปิดผิวด้วยลวดลายไม้

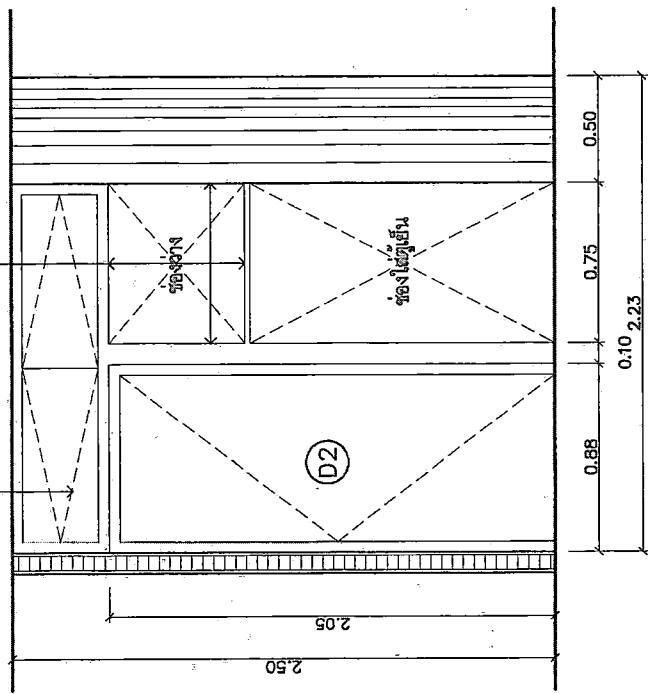

รูปด้าน 4-A
มาตราส่วน 1:25

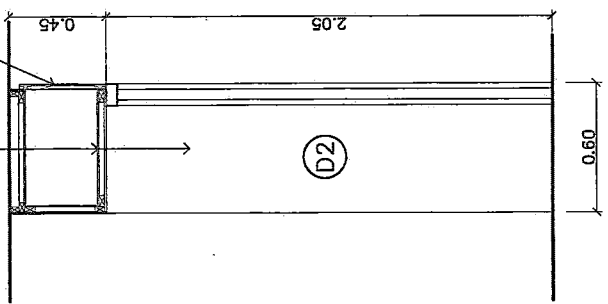

รูปด้าน 4-B
มาตราส่วน 1:25

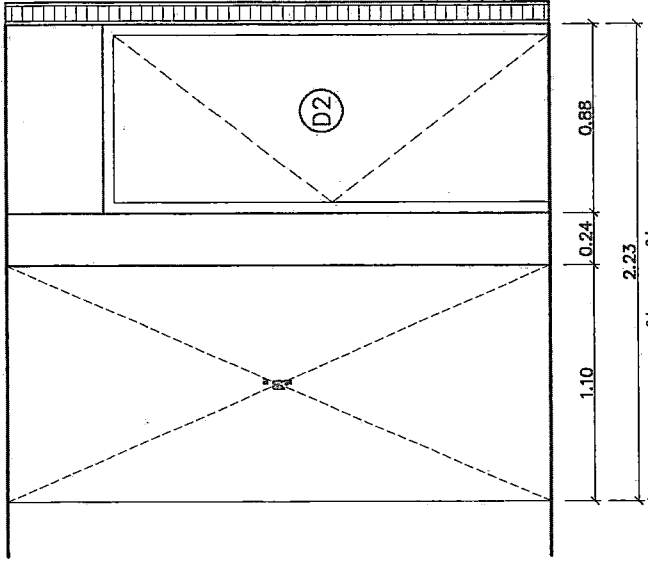

รูปด้าน 4-C
มาตราส่วน 1:25

แบบขยาย 4
มาตราส่วน 1:25

ออกแบบ/สถาปนิก	
ได้รับ	
ตรวจสอบ/สถาปนิก	
งาน	
ตรวจสอบ/สถาปนิก	
ตรวจสอบ/สถาปนิก	
แบบแสดง	
แบบขยาย 4	
วันที่	2568
มาตราส่วน	1:25
หน้า	08
จำนวนแผ่น	15
แบบที่	A-08
แบบขยาย 4	

แบบขยายที่ ๕
มาตรฐาน
1:25

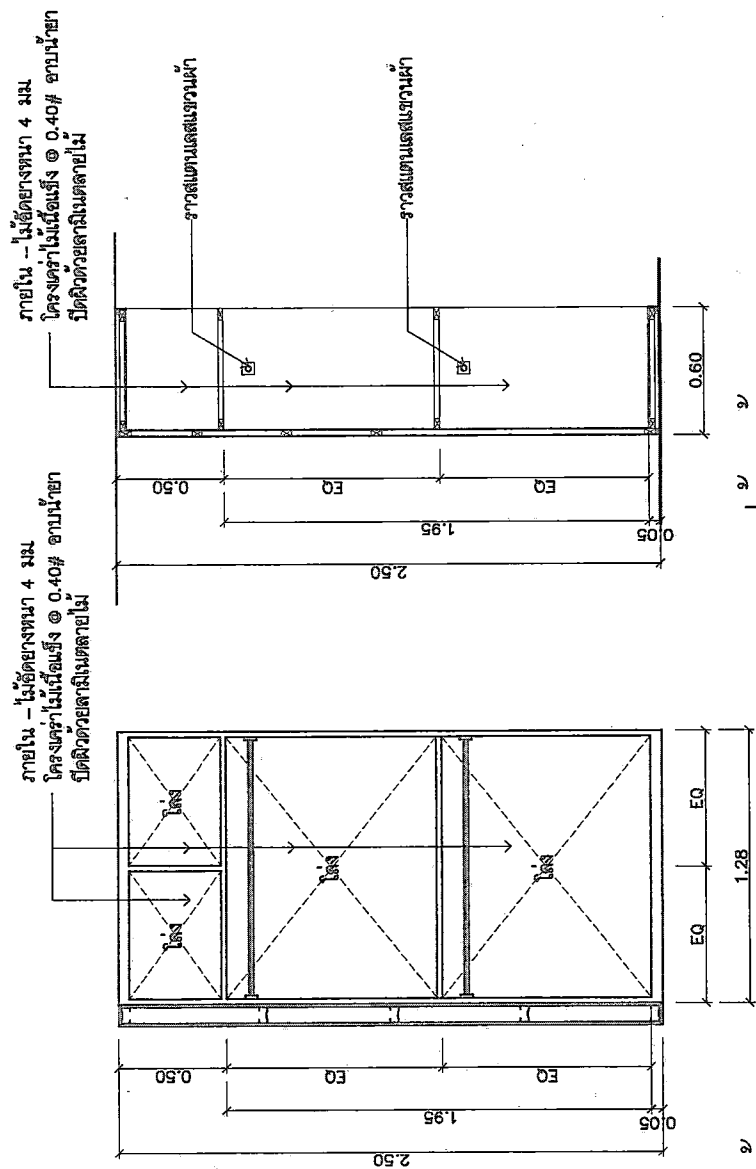
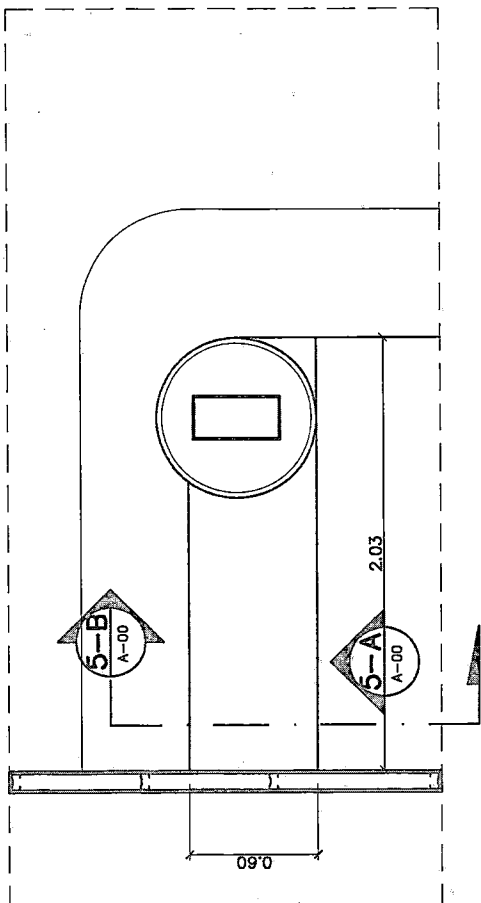

ร.ร.ด่าน 5-A 1:25
มณฑล...

หน้างาน ๕-๖
หน้างาน ๕-๖

๑:๒๕

[illegible]

ออกแบบ/สถาปนิก	
ผู้เขียน	นางอรรดา อยู่ทองเล็ก
งาน	งานปรับปรุงอาคารชั้น 5 และชั้น 6
แบบแสดง	แบบขยาย 6
วันที่	2568 1:25
หน้า	10
หน้า	15
แบบแปลน	A-10
หน้า	งานสถาปัตย์

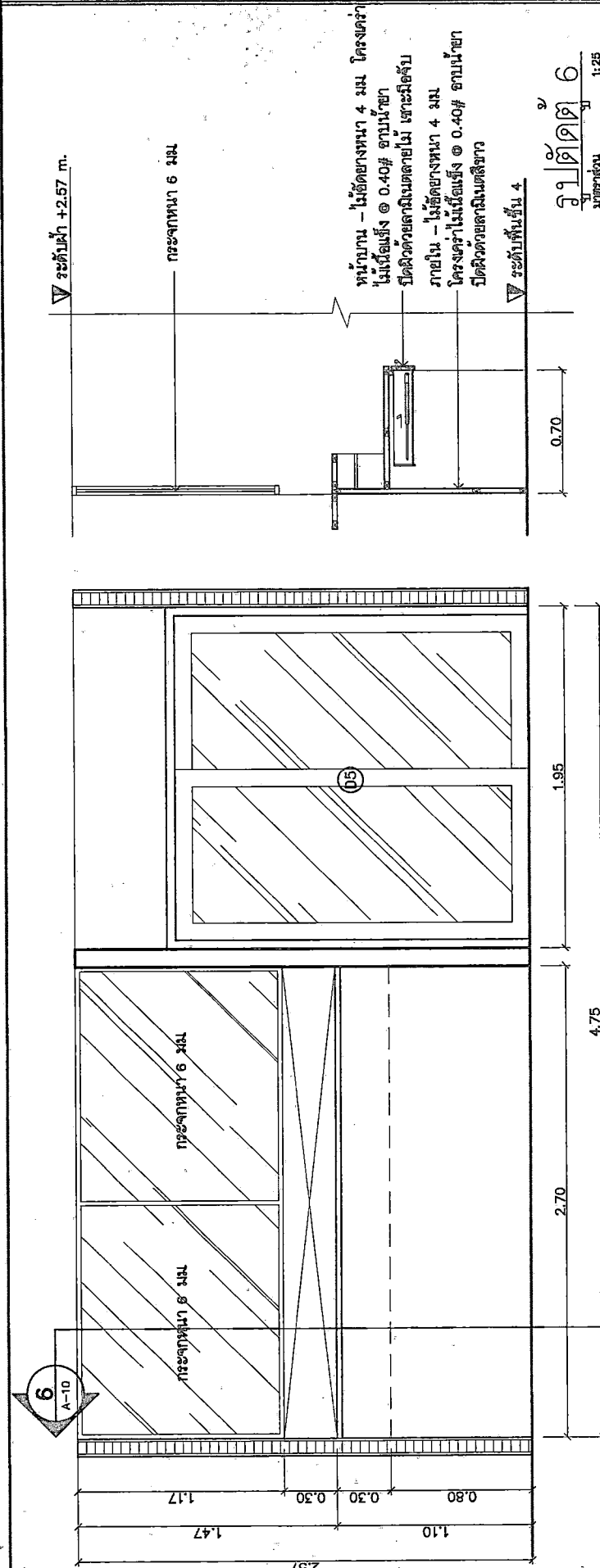

รูปตัด 6
มาตราส่วน 1:25

ระดับน้ำ +2.57 m.

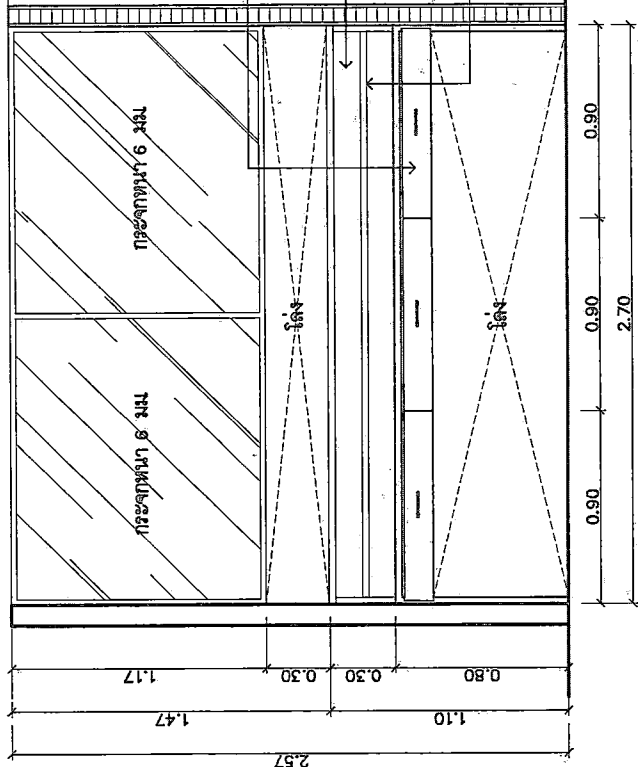

แบบขยาย 6
มาตราส่วน 1:25

แบบขยาย 6 (ด้านหลัง)
มาตราส่วน 1:25

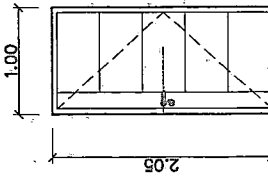
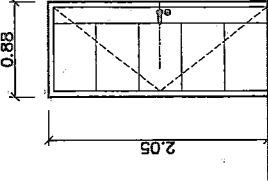
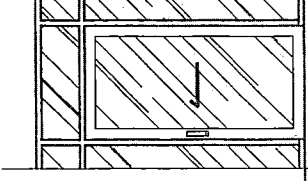
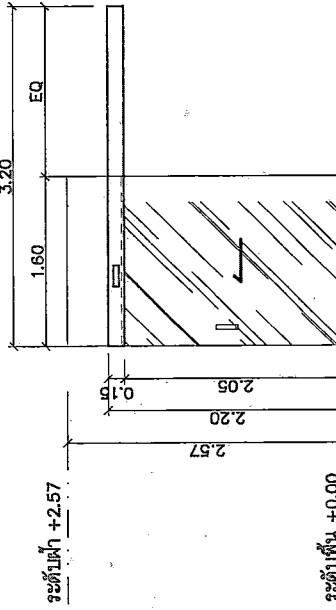
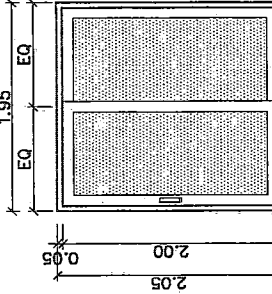
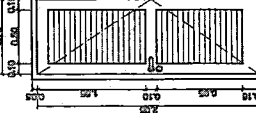
																																												
<div style="display: flex; justify-content: space-between;"> <div style="width: 30%;"> <p>D1 ประตูบานเปิด</p> <table border="1" style="width: 100%;"> <tr><td>วงกบ</td><td>ไม้ชนงัดรวมชาติ</td></tr> <tr><td>ลูกเหล็ก/ตัวบาน</td><td>โครมไนท์ กระจกนิรภัย สีเทาอ่อน</td></tr> <tr><td>ช่องแสง</td><td>-</td></tr> <tr><td>มือจับ</td><td>มือจับชนิดกันโยก ของ Hafele/VVP/Alulinch</td></tr> <tr><td>กุญแจ</td><td>กุญแจล็อกบานเปิด</td></tr> <tr><td>บานพับ</td><td>บานพับซ่อน</td></tr> <tr><td>อุปกรณ์</td><td>อุปกรณ์บานเปิด</td></tr> </table> </div> <div style="width: 30%;"> <p>D2 ประตูบานเปิด</p> <table border="1" style="width: 100%;"> <tr><td>วงกบ</td><td>อลูมิเนียม อมชาว</td></tr> <tr><td>ลูกเหล็ก/ตัวบาน</td><td>อลูมิเนียม อมชาว/กระจกใส หน้า 6 มม</td></tr> <tr><td>ช่องแสง</td><td>-</td></tr> <tr><td>มือจับ</td><td>มือจับฝังในบาน พร้อมล็อกบานเลื่อนในตัว</td></tr> <tr><td>กุญแจ</td><td>-</td></tr> <tr><td>บานพับ</td><td>-</td></tr> <tr><td>อุปกรณ์</td><td>อุปกรณ์บานเลื่อนครบชุด</td></tr> </table> </div> <div style="width: 30%;"> <p>D3 ประตูบานเลื่อน</p> </div> </div>			วงกบ	ไม้ชนงัดรวมชาติ	ลูกเหล็ก/ตัวบาน	โครมไนท์ กระจกนิรภัย สีเทาอ่อน	ช่องแสง	-	มือจับ	มือจับชนิดกันโยก ของ Hafele/VVP/Alulinch	กุญแจ	กุญแจล็อกบานเปิด	บานพับ	บานพับซ่อน	อุปกรณ์	อุปกรณ์บานเปิด	วงกบ	อลูมิเนียม อมชาว	ลูกเหล็ก/ตัวบาน	อลูมิเนียม อมชาว/กระจกใส หน้า 6 มม	ช่องแสง	-	มือจับ	มือจับฝังในบาน พร้อมล็อกบานเลื่อนในตัว	กุญแจ	-	บานพับ	-	อุปกรณ์	อุปกรณ์บานเลื่อนครบชุด														
วงกบ	ไม้ชนงัดรวมชาติ																																											
ลูกเหล็ก/ตัวบาน	โครมไนท์ กระจกนิรภัย สีเทาอ่อน																																											
ช่องแสง	-																																											
มือจับ	มือจับชนิดกันโยก ของ Hafele/VVP/Alulinch																																											
กุญแจ	กุญแจล็อกบานเปิด																																											
บานพับ	บานพับซ่อน																																											
อุปกรณ์	อุปกรณ์บานเปิด																																											
วงกบ	อลูมิเนียม อมชาว																																											
ลูกเหล็ก/ตัวบาน	อลูมิเนียม อมชาว/กระจกใส หน้า 6 มม																																											
ช่องแสง	-																																											
มือจับ	มือจับฝังในบาน พร้อมล็อกบานเลื่อนในตัว																																											
กุญแจ	-																																											
บานพับ	-																																											
อุปกรณ์	อุปกรณ์บานเลื่อนครบชุด																																											
<div style="display: flex; justify-content: space-between;"> <div style="width: 30%;">  <p>ระดับน้ำ +2.57</p> <p>ระดับพื้น +0.00</p> </div> <div style="width: 30%;">  </div> <div style="width: 30%;">  </div> </div>																																												
<div style="display: flex; justify-content: space-between;"> <div style="width: 30%;"> <p>D4 ประตูบานเปิด/ปิด (Auto)</p> <table border="1" style="width: 100%;"> <tr><td>วงกบ</td><td>-</td></tr> <tr><td>ลูกเหล็ก/ตัวบาน</td><td>กระจก Temper หน้า 12 มม</td></tr> <tr><td>ช่องแสง</td><td>กระจก Temper หน้า 12 มม</td></tr> <tr><td>มือจับ</td><td>-</td></tr> <tr><td>กุญแจ</td><td>-</td></tr> <tr><td>บานพับ</td><td>-</td></tr> <tr><td>อุปกรณ์</td><td>อุปกรณ์บานเลื่อนประตูอัตโนมัติ พร้อมตัวกด Auto</td></tr> </table> </div> <div style="width: 30%;"> <p>D5 ประตูบานเลื่อน</p> <table border="1" style="width: 100%;"> <tr><td>วงกบ</td><td>อลูมิเนียม อมชาว</td></tr> <tr><td>ลูกเหล็ก/ตัวบาน</td><td>อลูมิเนียม อมชาว/กระจกใส หน้า 6 มม</td></tr> <tr><td>ช่องแสง</td><td>-</td></tr> <tr><td>มือจับ</td><td>มือจับฝังในบาน พร้อมล็อกบานเลื่อนในตัว</td></tr> <tr><td>กุญแจ</td><td>-</td></tr> <tr><td>บานพับ</td><td>-</td></tr> <tr><td>อุปกรณ์</td><td>อุปกรณ์บานเลื่อนครบชุด</td></tr> </table> </div> <div style="width: 30%;"> <p>D6 ประตูบานเปิด</p> <table border="1" style="width: 100%;"> <tr><td>วงกบ</td><td>PVC</td></tr> <tr><td>ลูกเหล็ก/ตัวบาน</td><td>ประตู PVC สีส้มรูปไม้ลายกระพริบจากภาค</td></tr> <tr><td>ช่องแสง</td><td>-</td></tr> <tr><td>มือจับ</td><td>มือจับกันโยก สแตนเลส</td></tr> <tr><td>กุญแจ</td><td>กุญแจล็อกบานเปิด</td></tr> <tr><td>บานพับ</td><td>บานพับซ่อน</td></tr> <tr><td>อุปกรณ์</td><td>อุปกรณ์บานเปิดครบชุด</td></tr> </table> </div> </div>			วงกบ	-	ลูกเหล็ก/ตัวบาน	กระจก Temper หน้า 12 มม	ช่องแสง	กระจก Temper หน้า 12 มม	มือจับ	-	กุญแจ	-	บานพับ	-	อุปกรณ์	อุปกรณ์บานเลื่อนประตูอัตโนมัติ พร้อมตัวกด Auto	วงกบ	อลูมิเนียม อมชาว	ลูกเหล็ก/ตัวบาน	อลูมิเนียม อมชาว/กระจกใส หน้า 6 มม	ช่องแสง	-	มือจับ	มือจับฝังในบาน พร้อมล็อกบานเลื่อนในตัว	กุญแจ	-	บานพับ	-	อุปกรณ์	อุปกรณ์บานเลื่อนครบชุด	วงกบ	PVC	ลูกเหล็ก/ตัวบาน	ประตู PVC สีส้มรูปไม้ลายกระพริบจากภาค	ช่องแสง	-	มือจับ	มือจับกันโยก สแตนเลส	กุญแจ	กุญแจล็อกบานเปิด	บานพับ	บานพับซ่อน	อุปกรณ์	อุปกรณ์บานเปิดครบชุด
วงกบ	-																																											
ลูกเหล็ก/ตัวบาน	กระจก Temper หน้า 12 มม																																											
ช่องแสง	กระจก Temper หน้า 12 มม																																											
มือจับ	-																																											
กุญแจ	-																																											
บานพับ	-																																											
อุปกรณ์	อุปกรณ์บานเลื่อนประตูอัตโนมัติ พร้อมตัวกด Auto																																											
วงกบ	อลูมิเนียม อมชาว																																											
ลูกเหล็ก/ตัวบาน	อลูมิเนียม อมชาว/กระจกใส หน้า 6 มม																																											
ช่องแสง	-																																											
มือจับ	มือจับฝังในบาน พร้อมล็อกบานเลื่อนในตัว																																											
กุญแจ	-																																											
บานพับ	-																																											
อุปกรณ์	อุปกรณ์บานเลื่อนครบชุด																																											
วงกบ	PVC																																											
ลูกเหล็ก/ตัวบาน	ประตู PVC สีส้มรูปไม้ลายกระพริบจากภาค																																											
ช่องแสง	-																																											
มือจับ	มือจับกันโยก สแตนเลส																																											
กุญแจ	กุญแจล็อกบานเปิด																																											
บานพับ	บานพับซ่อน																																											
อุปกรณ์	อุปกรณ์บานเปิดครบชุด																																											
<div style="display: flex; justify-content: space-between;"> <div style="width: 30%;"> <p>ออกแบบ/สถาปนิก</p> </div> <div style="width: 30%;"> <p>ผู้เขียน นายชัชวาล อยู่ไพฑูริย์กุล</p> </div> <div style="width: 30%;"> <p>งาน งานแปลแบบ/ลงรายละเอียด และออกแบบงาน</p> </div> </div> <div style="display: flex; justify-content: space-between;"> <div style="width: 30%;"> <p>แบบแปลน 100% ยานยนต์</p> </div> <div style="width: 30%;"> <p>วันที่ 2568</p> </div> <div style="width: 30%;"> <p>มาตราส่วน 1:50</p> </div> </div> <div style="display: flex; justify-content: space-between;"> <div style="width: 30%;"> <p>หน้า 13</p> </div> <div style="width: 30%;"> <p>หน้า 15</p> </div> <div style="width: 30%;"> <p>จำนวนแผ่น A-13</p> </div> </div> <div style="display: flex; justify-content: space-between;"> <div style="width: 30%;"> <p>แบบแปลน งานสถาปัตย์</p> </div> <div style="width: 30%;"> <p>งานสถาปัตย์</p> </div> <div style="width: 30%;"> <p>งานสถาปัตย์</p> </div> </div>																																												

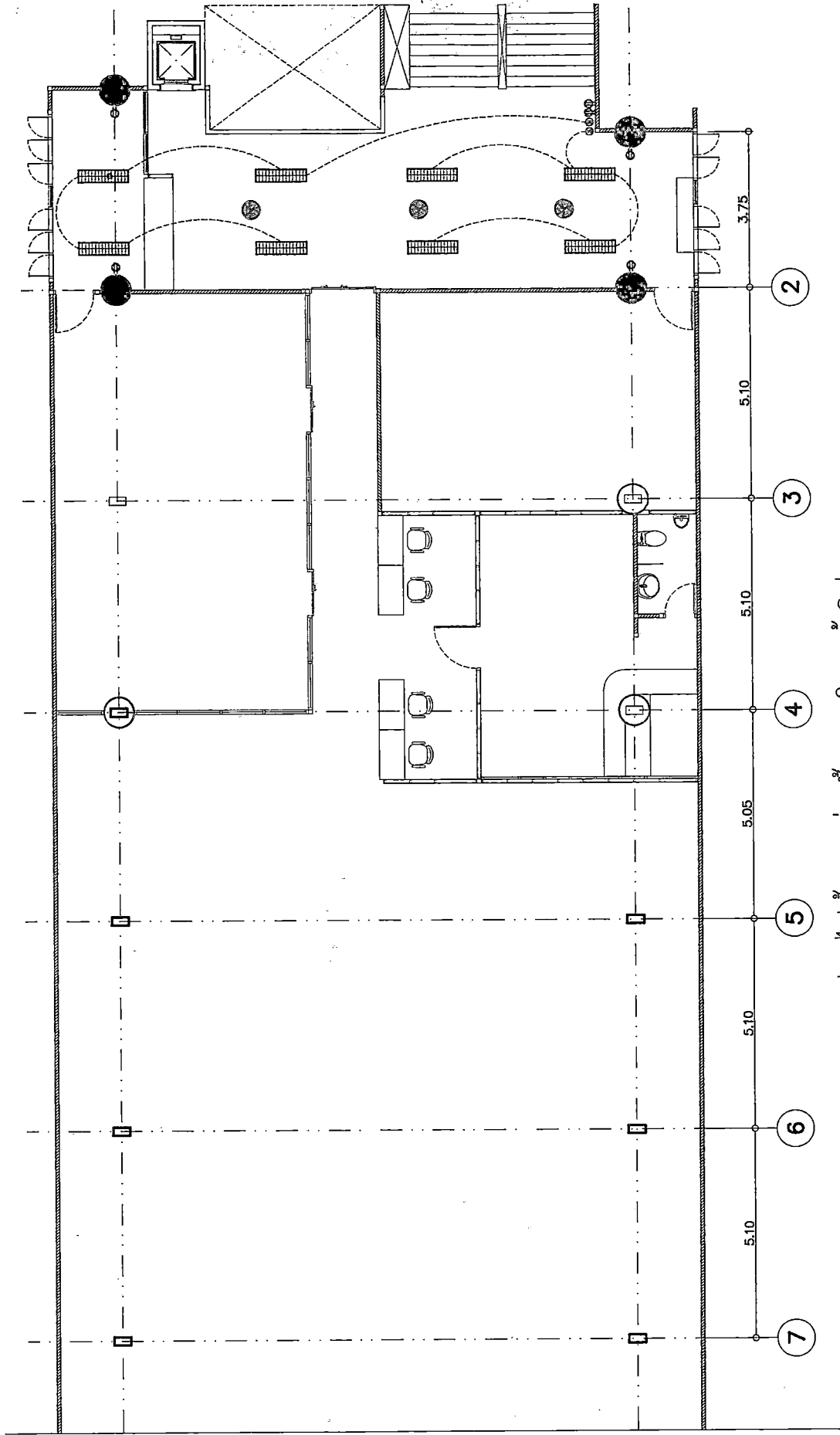

แปลนไฟฟ้าแสงสว่างชั้น 5 (โถงหน้าลิฟ)

1:125

หน้าลิฟ

<div> <div> <div>15</div> <div>15</div> </div> <div> <div>หน้าลิฟ</div> <div>จำนวนชั้น</div> </div> </div>		<div> <div> <div>แปลนไฟฟ้าแสงสว่าง</div> <div>แปลนไฟฟ้าแสงสว่าง</div> </div> <div> <div>หน้าลิฟ</div> <div>จำนวนชั้น</div> </div> </div>	
<div> <div> <div>ผู้เขียน</div> <div>นายอรรถกร อยู่พงษ์พิทักษ์</div> </div> <div> <div>งาน</div> <div>งานปรับปรุงโครงสร้าง 5</div> </div> <div> <div>วันที่</div> <div>2568</div> </div> </div>		<div> <div> <div>นายอรรถกร อยู่พงษ์พิทักษ์</div> <div>นายอรรถกร อยู่พงษ์พิทักษ์</div> </div> <div> <div>หน้าลิฟ</div> <div>จำนวนชั้น</div> </div> </div>	
<div> <div> <div>หน้าลิฟ</div> <div>จำนวนชั้น</div> </div> </div>		<div> <div> <div>หน้าลิฟ</div> <div>จำนวนชั้น</div> </div> </div>	

การแบ่งงวดงาน งวดเงิน และเวลาทำงาน

งานปรับปรุงซ่อมแซมสำนักงานของสำนักการคลังและสินทรัพย์ อาคาร สพฐ. ๒ ชั้น ๕

งบประมาณปี พ.ศ. ๒๕๖๘

.....

กำหนดระยะเวลาทำงาน ๙๐ วัน

งวดที่ ๑ จำนวน ๒๐% ของวงเงินตามสัญญาจ้าง เวลาทำงาน ๓๐ วัน

เมื่อผู้รับจ้างรื้อถอนพร้อมขนทิ้ง และงานปรับปรุงบริเวณโถงบันไดแล้วเสร็จ

งวดที่ ๒ จำนวน ๓๐% ของวงเงินตามสัญญาจ้าง เวลาทำงาน ๔๕ วัน

เมื่อผู้รับจ้างทำงานฝ้าเพดาน, กันผนังภายในและปูกระเบื้องยางเสร็จ รอกกรุแผ่นลามิเนต

งวดที่ ๓ จำนวน ๓๐% ของวงเงินตามสัญญาจ้าง เวลาทำงาน ๖๐ วัน

เมื่อผู้รับจ้างทำงานติดตั้งชุดประตู, หน้าต่าง และผนังอลูมิเนียมกระจกเสร็จ

งวดที่ ๔ จำนวน ๒๐% ของวงเงินตามสัญญาจ้าง เวลาทำงาน ๙๐ วัน

เมื่อผู้รับจ้างนำเฟอร์นิเจอร์ built in เข้าติดตั้ง และงานปรับปรุงทั้งหมดแล้วเสร็จ