



โครงการก่อสร้างวางระบายน้ำ ค.ส.ล. รูปตัวยู หมู่ที่ 10 ซอย 2/3
บริเวณบ้านเลขที่ 133 ถึงบ้านเลขที่ 158

สถานที่ก่อสร้าง
บริเวณ ซอย 2/3 หมู่ที่ 10 บ้านใหม่ ตำบลหย่วน อำเภอเชียงคำ จังหวัดพะเยา

รายการประกอบแบบงานโครงการก่อสร้างรางระบายน้ำ ค.ส.ล. รูปตัวยู หมู่ที่ 10 ซอย 2/3 บริเวณบ้านเลขที่ 133 ถึงบ้านเลขที่ 158

1. วัตถุประสงค์

ผู้รับจ้างมีความประสงค์ที่จะทำการก่อสร้าง
โครงการก่อสร้างรางระบายน้ำ ค.ส.ล. รูปตัวยู หมู่ที่ 10 ซอย 2/3(บริเวณบ้านเลขที่ 133 ถึงบ้านเลขที่ 158)
โดยผู้รับจ้างจะต้องเป็นผู้จัดหาวัสดุ อุปกรณ์ แรงงาน และเครื่องมือเครื่องใช้ในการดำเนินการทั้งหมดมาดำเนินการ

2. บททั่วไป

- 2.1 การก่อสร้างตามสัญญา ต้องให้เป็นไปตามรูปแบบ และรายการละเอียดต่อท้ายสัญญาการก่อสร้างทุกประการ
- 2.2 ผู้รับจ้าง รับรองว่าได้ตรวจดูแบบรูปและรายการละเอียดโดยถี่ถ้วน และเข้าใจความหมายโดยแจ่มแจ้งทุกประการแล้ว จึงได้ลงนามในสัญญา
- 2.3 ในขณะที่ผู้รับจ้างกำลังทำการก่อสร้าง ถ้าปรากฏว่า แบบรูปหรือรายการละเอียดไม่ชัดเจน ชัดแย้งกัน หรือบกพร่อง ผู้รับจ้างต้องขอความเห็นชอบและปฏิบัติตามคำแนะนำวินิจฉัยของคณะกรรมการตรวจการจ้าง โดยคณะกรรมการฯ จะถือความถูกต้องในหลักวิชาช่าง และความเหมาะสมเป็นหลักเกณฑ์ในการวินิจฉัยชี้ขาด
- 2.4 สิ่งใดที่ไม่ได้ระบุไว้ในแบบรูปหรือรายการละเอียด แต่จำเป็นเพื่อใช้งานเสร็จสมบูรณ์ และถูกหลักวิชาช่างแล้ว ผู้รับจ้างต้องทำงานนั้น โดยไม่คิดค่าจ้างเพิ่มอีก
- 2.5 ผู้รับจ้างต้องเป็นผู้รับผิดชอบและชดใช้ค่าเสียหายต่างๆ อันเกิดแก่อาคารที่อยู่ใกล้เคียง หรือบุคคลภายนอกเนื่องจากการดำเนินงานนี้
- 2.6 ผู้รับจ้างต้องจัดทำเครื่องหมายจราจร เครื่องบ่งชี้หน้เหตุและอันตรายต่างๆ ที่จะเกิดแก่รถยนต์ยานพาหนะและบุคคลที่สัญจรไปมา ไว้ในบริเวณที่ก่อสร้างจนกว่างานจะแล้วเสร็จ หากเกิดอุบัติเหตุอันตรายหรือความเสียหายเนื่องจากการดำเนินงานนี้ ผู้รับจ้างจะต้องเป็นผู้รับผิดชอบและชดใช้ค่าเสียหายเองทั้งสิ้น
- 2.7 ผู้รับจ้างจะต้องติดป้ายประกาศเขตงานก่อสร้าง สัญญาณไฟให้ชัดเจนทั้งในเวลากลางวันและกลางคืน และการเฝ้าดูและสถานที่ทำงานทุกสิ่งทุกอย่าง โดยผู้รับจ้างมีหน้าที่จัดจ้างและจ่ายค่าจ้างเองทั้งสิ้น
- 2.8 ในขณะที่ก่อสร้าง ถ้ามีอุปสรรคกีดขวางหรือเกิดความเสียหายกับท่อประปา สายเคเบิลโทรศัพท์ และอื่นๆ ได้ดิน ผู้รับจ้างจะต้องเป็นผู้รับผิดชอบและออกค่าใช้จ่ายเองทั้งสิ้น
- 2.9 ผู้รับจ้างต้องจัดหาคนงานและช่างฝีมือดี มีความรู้ความสามารถทำงานก่อสร้างนี้ โดยเฉพาะและพอเพียง เพื่อให้งานเสร็จทันเวลา และถ้าคณะกรรมการตรวจการจ้างหรือผู้แทนเห็นว่าลูกจ้างหรือช่างคนใดประพฤติตนไม่เหมาะสม ฝีมือไม่ดี ทำงานสะเพร่า คณะกรรมการฯ มีอำนาจขอเปลี่ยนลูกจ้างหรือช่างคนนั้น และผู้รับจ้างต้องจัดหาคนใหม่มาแทนโดยเร็วการเสียหายและล่าช้าเพราะการนี้ ผู้รับจ้างจะถือเป็นข้ออ้างเรียกร้องต่อเวลาออกไปไม่ได้
- 2.10 ผู้รับจ้างต้องทำการก่อสร้างให้ติดต่อกันเป็นช่วงยาวตลอด ห้ามทำการก่อสร้างเป็นช่วงๆ นอกจากกรณีจำเป็น และได้รับความเห็นชอบจากคณะกรรมการตรวจการจ้างเสียก่อน
- 2.11 เหล็กเสริม ต้องเป็นเหล็กเส้นเหนียว ไม่มีสนิมกร่อนหรือน้ำมันจับเกาะ เป็นเส้นตรงไม่งุ้มงอ โดยเหล็กเส้นกลม SR 24 (fy2400) กรณีใช้คอนกรีตผสมเสร็จหรือมีการทดสอบคุณสมบัติของส่วนผสม ให้ผู้รับจ้างจัดทำรายการกรณีส่งเรื่อง ให้ผู้ว่าจ้างพิจารณาอนุมัติก่อนดำเนินการเทคอนกรีตโดยให้ค่าแรงอัดประลัยต่ำสุดของแท่งคอนกรีตมาตรฐาน 15 x 15 x 15 ซม. ไม่น้อยกว่า 240 กก./ตร.ซม. ที่อายุครบ 28 วัน หรือผลทดสอบแท่งคอนกรีต อย่างน้อย 7 วัน ได้ค่าแรงอัดประลัย ไม่น้อยกว่า 240 กก./ตร.ซม.

หมายเหตุ

- พัสตุประเภทวัสดุหรือครุภัณฑ์ที่ใช้ในงานก่อสร้างต้องเป็นพัสตุที่ใช้ภายในประเทศ ตามเงื่อนไขดังนี้
- 1.พัสตุประเภทวัสดุหรือครุภัณฑ์ที่ใช้ในงานก่อสร้างต้องเป็นพัสตุที่ใช้ภายในประเทศ ไม่น้อยกว่าร้อยละ 60 ของมูลค่าพัสตุที่ใช้ในงานก่อสร้างทั้งหมดตามสัญญา
- 2.เหล็กที่ใช้ในงานก่อสร้างต้องใช้เหล็กที่ผลิตภายในประเทศ ไม่น้อยกว่าร้อยละ 90 เหล็กที่ต้องใช้ทั้งหมดตามสัญญาผู้รับจ้างจะต้องจัดทำแผน
- 3.ผู้รับจ้างจะต้องจัดทำแผนการใช้พัสตุที่ผลิตภายในประเทศ (ตามข้อ 1 และ 2) ภายใน 30 วัน นับถัดจากวันที่ ได้ลงนามตามสัญญา เพื่อให้คณะกรรมการตรวจรับพัสตุพิจารณาต่อไป

รายละเอียด

แนวและระดับ ช่างควบคุมงาน หรือผู้ออกแบบจะเป็นผู้กำหนดให้ขณะก่อสร้าง ในกรณีไม่สามารถก่อสร้างได้ครบถ้วนตามสัญญาก่อสร้าง และ ได้รับความเห็นชอบจากคณะกรรมการตรวจการจ้างให้ลดเงินค่าก่อสร้างจากสัญญาตามส่วนที่ไม่สามารถก่อสร้างได้ตามราคาต่อหน่วย หรือเปลี่ยนแปลงแนวก่อสร้างโดยเสนอผ่านนายกเทศมนตรี



โครงการ
ก่อสร้างรางระบายน้ำ ค.ส.ล. รูปตัวยู หมู่ที่ 10 ซอย 2/3
(บริเวณบ้านเลขที่ 133 ถึงบ้านเลขที่ 158)

ที่ตั้งโครงการ
บริเวณซอย 2/3 หมู่ที่ 10
บ้านใหม่ ตำบลหย่วน
อำเภอเชียงคำ จังหวัดพะเยา

เขียนแบบ

(นายทินกร ใจแสวง)
ผู้ช่วยนายช่างโยธา

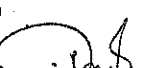
สำรวจ

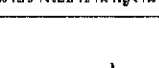
(นายพิพัฒน์พงศ์ ประภากร)
นายช่างโยธาทันงาน

ตรวจสอบ

(นายคมกฤต หาญจริง)
นายช่างโยธาทันงาน

ตรวจสอบ

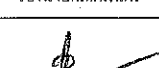
(นายสุทัศน์ สุวรรณศักดิ์)
ผู้อำนวยการกองช่าง

เห็นชอบ

พ.อ.อ.
(สมเกียรติ จันทร์หล้า)
ปลัดเทศบาล

เห็นชอบ

(นายสุวรรณี พันเต็ม)
รองนายกเทศมนตรี

อนุมัติ

(นายธีรชัย สมฤทธิ์)
นายกเทศมนตรี

แสดงแบบ
รายการประกอบแบบ

ตามแบบเทศบาลตำบลเชียงคำ
(อ้างอิงแบบมาตรฐาน ทด-5-301)

แบบเลขที่ 7/2568

แผ่นที่ 1 จำนวนแผ่น 7

โครงการก่อสร้างรางระบายน้ำ ค.ส.ล. รูปตัวยู หมู่ที่ 10 ซอย 2/3

บริเวณบ้านเลขที่ 133 ถึงบ้านเลขที่ 158

สถานที่ก่อสร้าง

บริเวณ ซอย 2/3 หมู่ที่ 10 บ้านใหม่ ตำบลหย่วน อำเภอเชียงคำ จังหวัดพะเยา

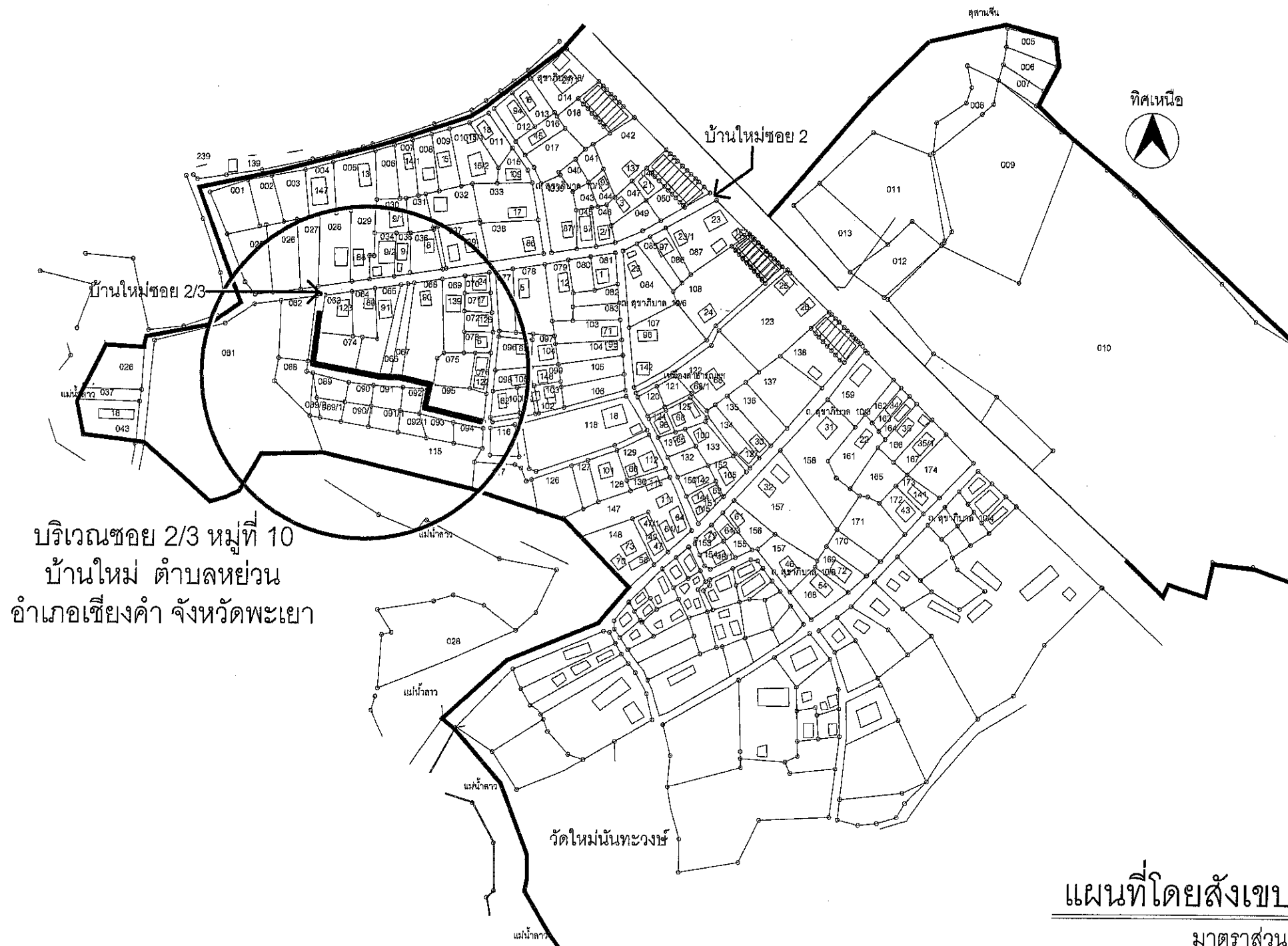

แผนที่โดยสังเขป

มาตราส่วน -



โครงการ	ก่อสร้างรางระบายน้ำ ค.ส.ล. รูปตัวยู หมู่ที่ 10 ซอย 2/3 บริเวณบ้านเลขที่ 133 ถึงบ้านเลขที่ 158
ที่ตั้งโครงการ	บริเวณซอย 2/3 หมู่ที่ 10 บ้านใหม่ ตำบลหย่วน อำเภอเชียงคำ จังหวัดพะเยา
เขียนแบบ	 (นายทินกร ไชยแสง) ผู้ช่วยนายช่างโยธา
สำรวจ	 (นายพิพัฒน์พงศ์ ประภากร) นายช่างโยธานาณงาน
ตรวจสอบ	 (นายคมกฤช หาญจริง) นายช่างโยธานาณงาน
ตรวจสอบ	 (นายสุวัฒน์ สุวรรณศักดิ์) ผู้อำนวยการกองช่าง
เห็นชอบ	 (สมเกียรติ จันทร์หัตถ์) ปลัดเทศบาล
เห็นชอบ	 (นายสุพรรณ สันติเม) รองนายกเทศมนตรี
อนุมัติ	 (นายธีระชัย สมฤทธิ์) นายกเทศมนตรี
แสดงแบบ	แผนที่โดยสังเขป
ตามแบบเทศบาลตำบลเชียงคำ (อ้างอิงแบบมาตรฐาน ทด-5-301)	
แบบเลขที่ 7/2568	
แผ่นที่ 2	จำนวนแผ่น 7

โครงการก่อสร้างวางระบายน้ำ ค.ส.ล. รูปตัวยู หมู่ที่ 10 ซอย 2/3

บริเวณบ้านเลขที่ 133 ถึงบ้านเลขที่ 158

สถานที่ก่อสร้าง

บริเวณ ซอย 2/3 หมู่ที่ 10 บ้านใหม่ ตำบลห้วยวน อำเภอเชียงคำ จังหวัดพะเยา

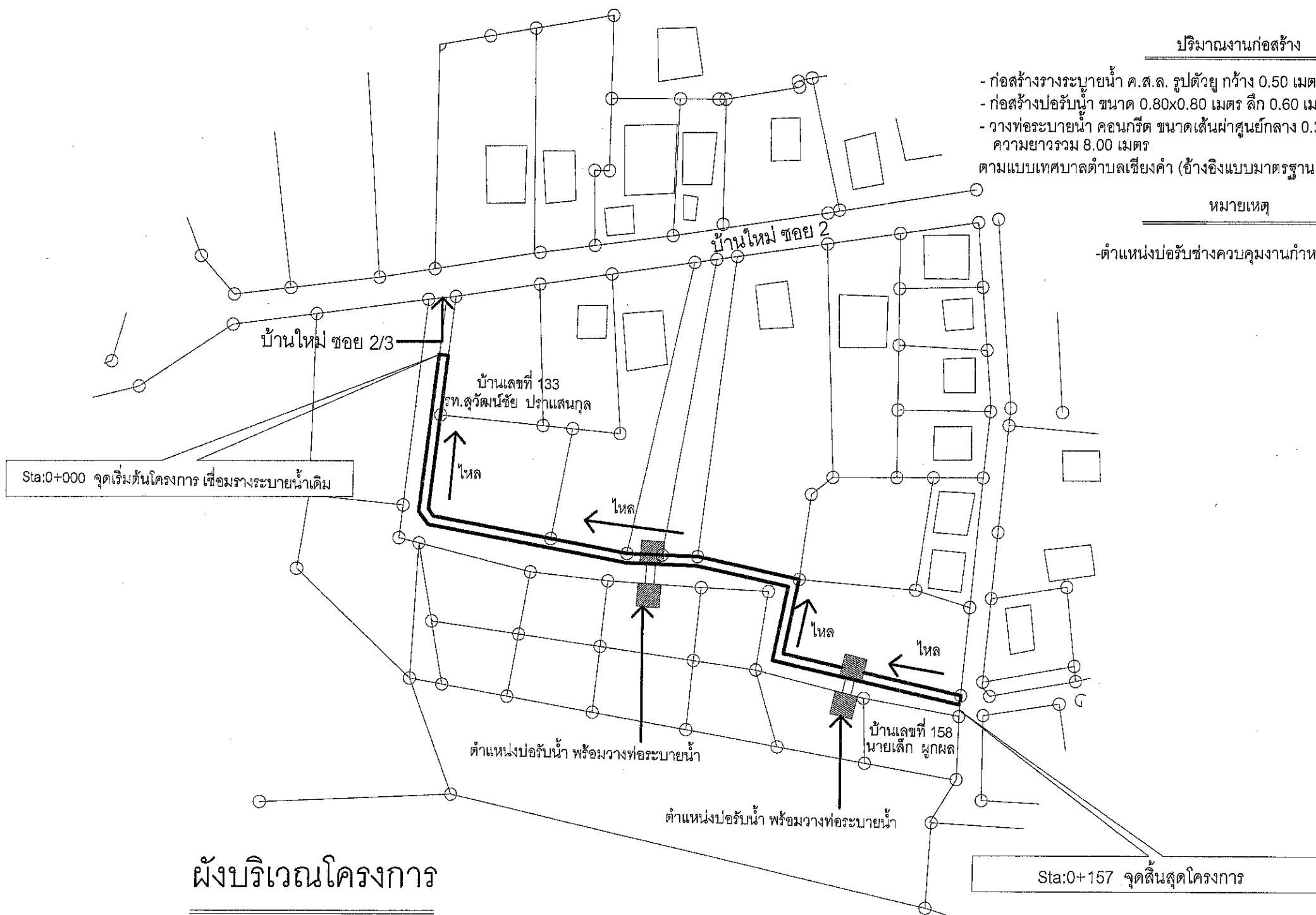

ผังบริเวณโครงการ

มาตราส่วน -

ปริมาณงานก่อสร้าง

- ก่อสร้างวางระบายน้ำ ค.ส.ล. รูปตัวยู กว้าง 0.50 เมตร ยาว 157.00 เมตร ลึก 0.45 เมตร
- ก่อสร้างบ่อรับน้ำ ขนาด 0.80x0.80 เมตร ลึก 0.60 เมตร จำนวน 2 จุดๆละ 2 บ่อ
- วางท่อระบายน้ำ คอนกรีต ขนาดเส้นผ่าศูนย์กลาง 0.30 เมตร จำนวน 2 จุดๆละ 4.00 เมตร ความยาวรวม 8.00 เมตร

ตามแบบเทศบาลตำบลเชียงคำ (อ้างอิงแบบมาตรฐาน ทบ-5-301)

หมายเหตุ

- ตำแหน่งบ่อรับน้ำหรือวางท่อระบายน้ำกำหนดขณะก่อสร้าง

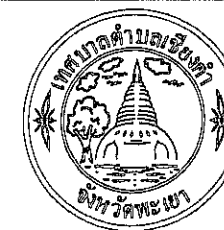

โครงการ

ก่อสร้างวางระบายน้ำ ค.ส.ล. รูปตัวยู หมู่ที่ 10 ซอย 2/3
บริเวณบ้านเลขที่ 133 ถึงบ้านเลขที่ 158

ที่ตั้งโครงการ

บริเวณซอย 2/3 หมู่ที่ 10
บ้านใหม่ ตำบลห้วยวน
อำเภอเชียงคำ จังหวัดพะเยา

เขียนแบบ

(นายทินกร ไฉแสง)
ผู้ช่วยนายช่างโยธา

สำรวจ

(นายพิพัฒน์พงศ์ ประภากร)
นายช่างโยธาชำนาญงาน

ตรวจสอบ

(นายคมกฤษ หาดูจริง)
นายช่างโยธาชำนาญงาน

ตรวจสอบ

(นายสุพัฒน์ สุวรรณศักดิ์)
ผู้อำนวยการกองช่าง

เห็นชอบ

พ.อ.อ. (สมเกียรติ จันทร์หล้า)
ปลัดเทศบาล

เห็นชอบ

(นายสุวรรณ์ มั่นเต็ม)
รองนายกเทศมนตรี

อนุมัติ

(นายธีรชัย สมฤทธิ์)
นายกเทศมนตรี

แสดงแบบ

ผังบริเวณโครงการ

ตามแบบเทศบาลตำบลเชียงคำ
(อ้างอิงแบบมาตรฐาน ทบ-5-301)

แบบเลขที่ 7/2568

แผ่นที่

3

จำนวนแผ่น

7

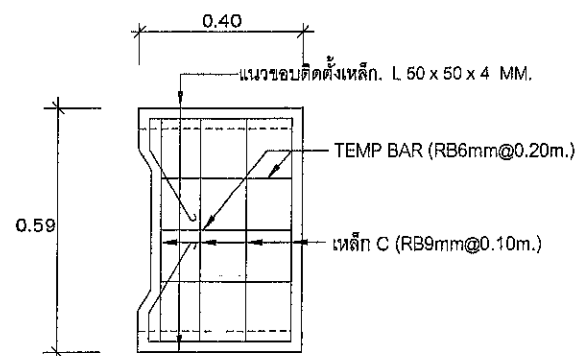

ขยายฝ่าปิด ค.ส.ล. ชนิดเว้าข้างเดียว SCALE 1:20

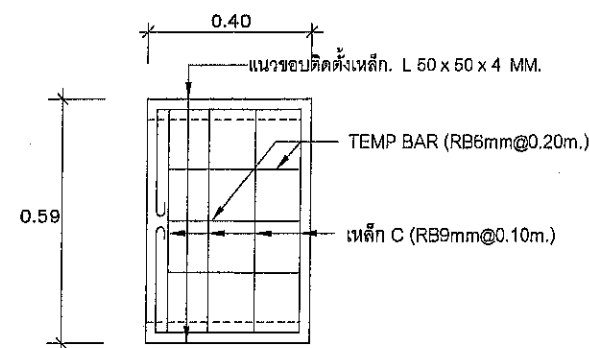

ขยายฝ่าปิด ค.ส.ล. ชนิดทึบ SCALE 1:20

หมายเหตุ...
บริเวณทางเข้าบ้านหรือทางแยก
ให้ใช้ฝ่ารางชนิดทึบ (ดังรูป)

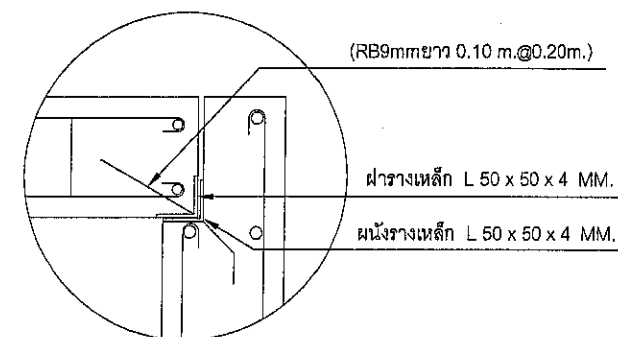

ขยายการเสริมเหล็ก L 50 x 50 x 4 MM.

รายละเอียดเหล็กฝ่าราง ค.ส.ล.
ตามแบบมาตรฐานงานทางสำหรับ
องค์กรปกครองส่วนท้องถิ่น แบบเลขที่ ทก-5-301(แผ่นที่ 80)

รายการประกอบแบบ)

1. ความกว้างและความลึกของรางระบายน้ำสามารถเปลี่ยนแปลงได้โดยให้ถือเอาตามที่ระบุในแบบแปลนเป็นหลัก
2. ตำแหน่งในการก่อสร้างสามารถเปลี่ยนแปลงเคลื่อนย้ายได้ตามความเหมาะสมโดยให้ขึ้นอยู่กับดุลยพินิจของผู้ควบคุมงาน
3. ให้ผู้รับจ้างปรับระดับดินที่ท้องรางระบายน้ำ เพื่อให้สามารถระบายน้ำได้ และกำหนดจุดเปิดช่องให้มีการระบายน้ำออกจากรางน้ำตามความเหมาะสม แต่ทั้งนี้ต้องได้รับความเห็นชอบจากผู้ควบคุมงานด้วย
4. คอนกรีตที่ใช้ให้ใช้ประเภท ค.2ตาม ทร. 101
5. เหล็กชนิด A ให้ถือเป็นรูปตัวยู
6. มิติต่างๆ มีหน่วยเป็นเมตร นอกจากระบุเป็นอย่างอื่น
7. เหล็กแผ่นพรรณให้มีคุณภาพตาม มอก.1479 ชั้นคุณภาพ SS 400
8. เหล็กเสริม
 - 8.1 เหล็กกลมเรียบ (ROUND BARS) สัญลักษณ์ RB ใช้ชั้นคุณภาพ SR-24 ตาม มอก.20
9. ในกรณีเกิดปัญหาหรือมีการเปลี่ยนแปลงใดๆ ให้อยู่ในดุลยพินิจของผู้ควบคุมงาน

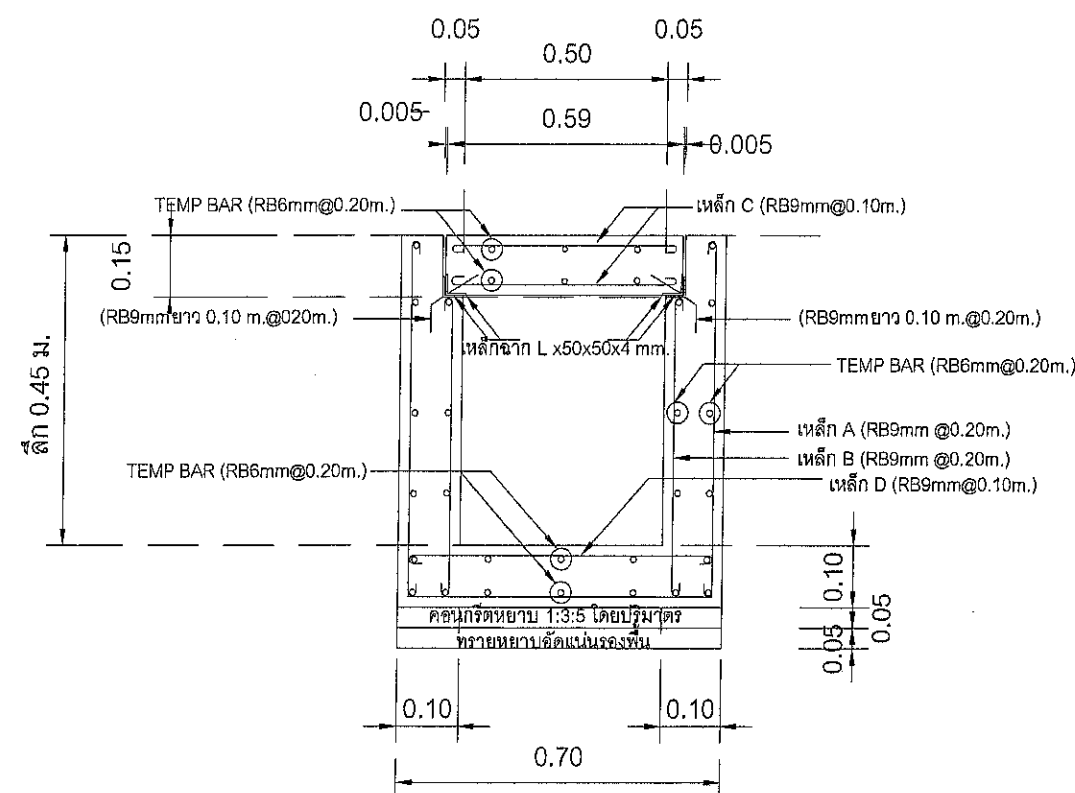

รายละเอียดเหล็กเสริมราง ค.ส.ล. ชนิด ก - 50

ตามแบบมาตรฐานงานทางสำหรับ
องค์กรปกครองส่วนท้องถิ่น แบบเลขที่ ทก-5-301(แผ่นที่ 80)



โครงการ
ก่อสร้างรางระบายน้ำ ค.ส.ล. รูปตัวยู หมู่ที่ 10 ชอย 2/3
บริเวณบ้านเลขที่ 133 ถนนสุขุมวิท 158,

ที่ตั้งโครงการ
บริเวณชอย 2/3 หมู่ที่ 10
บ้านใหม่ ตำบลห้วย
อำเภอเชียงคำ จังหวัดพะเยา

เขียนแบบ
(นายทินกร ใจแสง)
ผู้ช่วยนายช่างโยธา

สำรวจ
(นายพิพัฒน์พงศ์ ประภากร)
นายช่างโยธาสานงาน

ตรวจสอบ
(นายคมกฤช หาญจริง)
นายช่างโยธาสานงาน

ตรวจสอบ
(นายสุวัฒน์ สุวรรณศักดิ์)
ผู้ช่วยนายช่างโยธา

เห็นชอบ
พ.อ.อ. (สมเกียรติ จันทร์หลัก)
ปลัดเทศบาล

เห็นชอบ
(นายสุวรรณ์ กันตัม)
รองนายกเทศมนตรี

อนุมัติ
(นายธีระชัย สมฤทธิ์)
นายกเทศมนตรี

แสดงแบบ
แบบรางระบายน้ำ ค.ส.ล.

ตามแบบเทศบาลตำบลเชียงคำ
(อ้างอิงแบบมาตรฐาน ทก-5-301)

แบบเลขที่ 7/2568

แผ่นที่ 4 จำนวนแผ่น 7

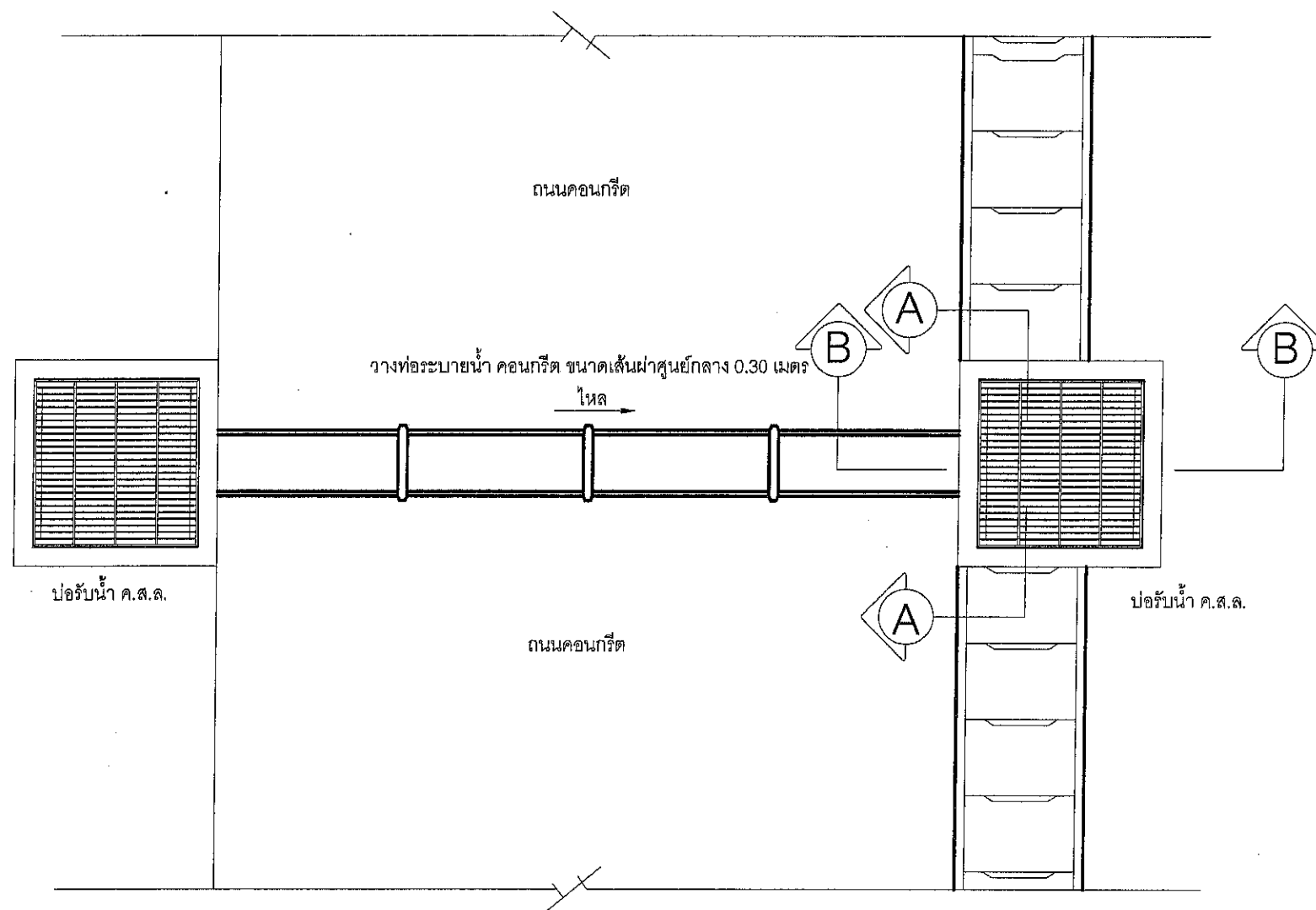

แปลนปอรับน้ำและวางท่อระบายน้ำ
NOT TO SCALE

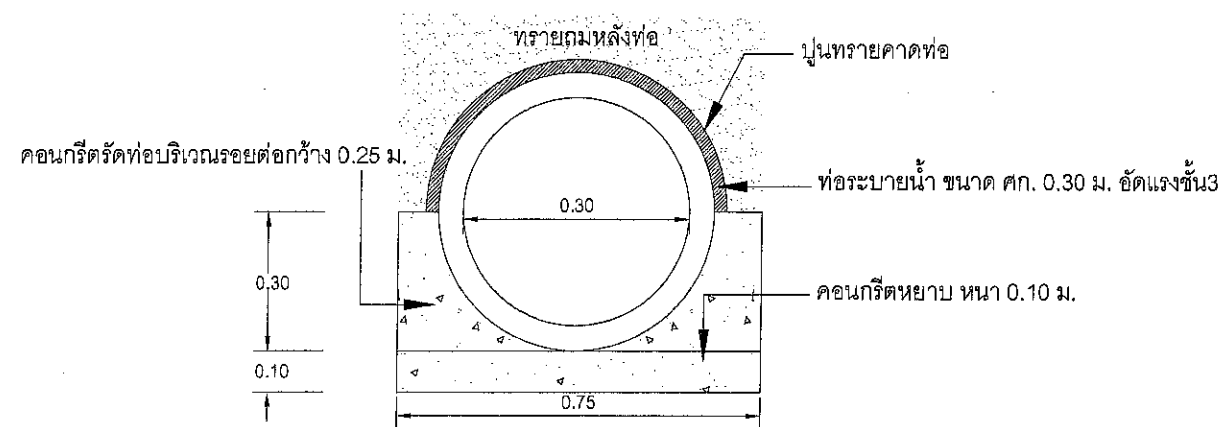

รูปตัด C - C
NOT TO SCALE



โครงการ
ก่อสร้างวางระบบน้ำ ค.ส.ล. วัสดุ หนา 10 ซม. 2/3
บริเวณบ้านเลขที่ 138 ถึงบ้านเลขที่ 158

ที่ตั้งโครงการ
บริเวณซอย 2/3 หมู่ที่ 10
บ้านใหม่ ตำบลห้วยวน
อำเภอเชียงคำ จังหวัดพะเยา

เขียนแบบ
(นายทินกร ใจแสง)
ผู้ช่วยนายช่างโยธา

สำรวจ
(นายพิพัฒน์พงศ์ ประภากร)
นายช่างโยธาชำนาญงาน

ตรวจสอบ
(นายคมกฤต หาญจริง)
นายช่างโยธาชำนาญงาน

ตรวจสอบ
(นายสุวัฒน์ สุวรรณศักดิ์)
ผู้อำนวยการกองช่าง

เห็นชอบ
(สมเกียรติ จันทร์หล้า)
ปลัดเทศบาล

เห็นชอบ
(นายสุวรรณ์ มั่นเต็ม)
รองนายกเทศมนตรี

อนุมัติ
(นายธีระชัย สมฤทธิ์)
นายกเทศมนตรี

แสดงแบบ
แปลนปอรับน้ำและวางท่อระบายน้ำ

ตามแบบเทศบาลตำบลเชียงคำ
(อ้างอิงแบบมาตรฐาน ทบ-5-301)

แบบเลขที่ 7/2568

แผ่นที่ 5 จำนวนแผ่น 7

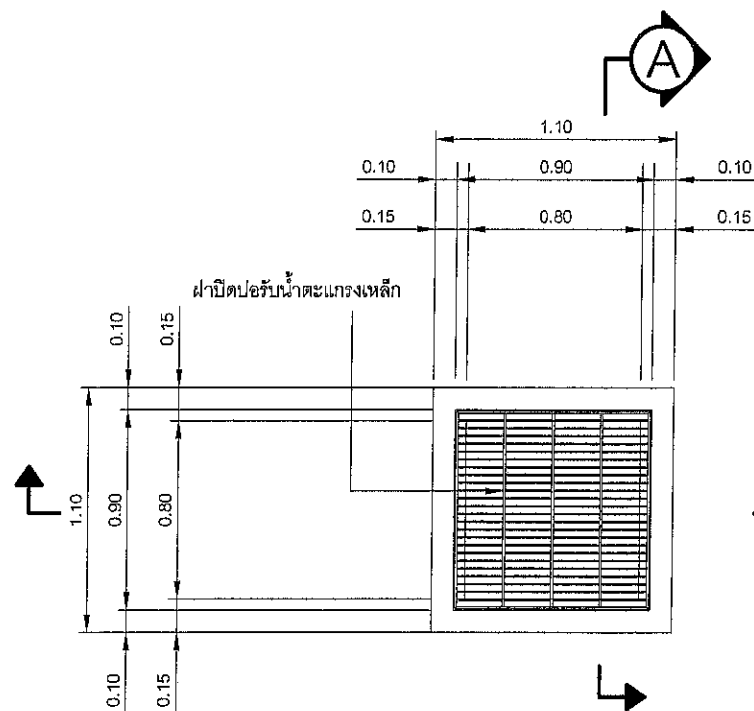

แปลนป้อนน้ำ ค.ส.ล.
NOT TO SCALE

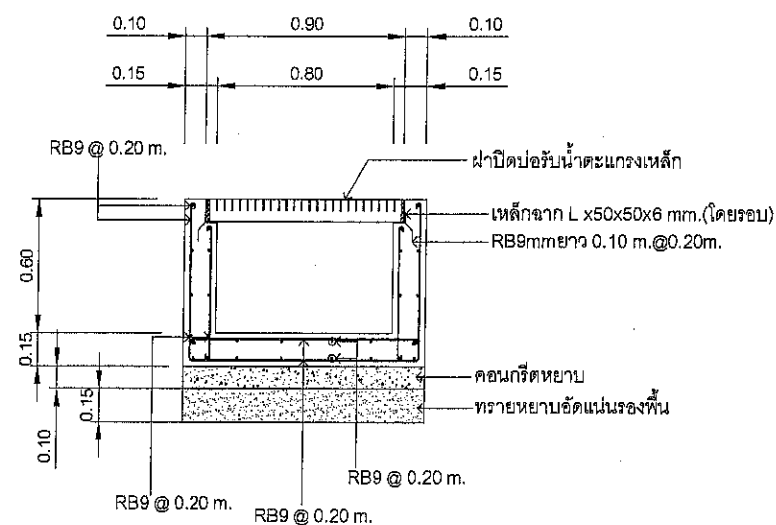

รูปตัด A - A
NOT TO SCALE

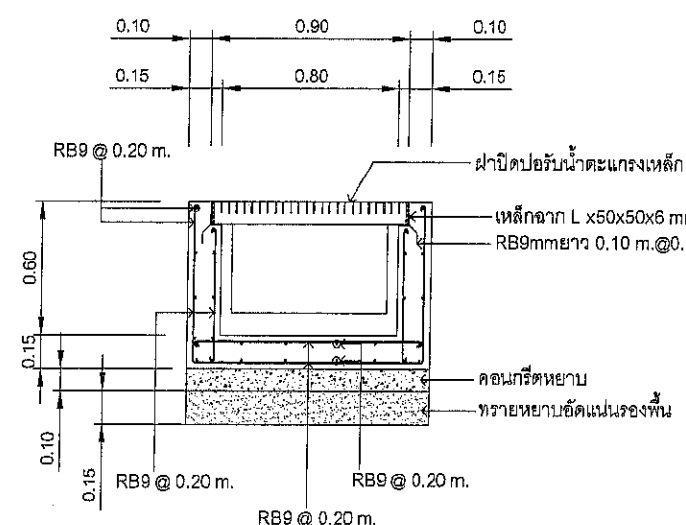

รูปตัด B - B
NOT TO SCALE

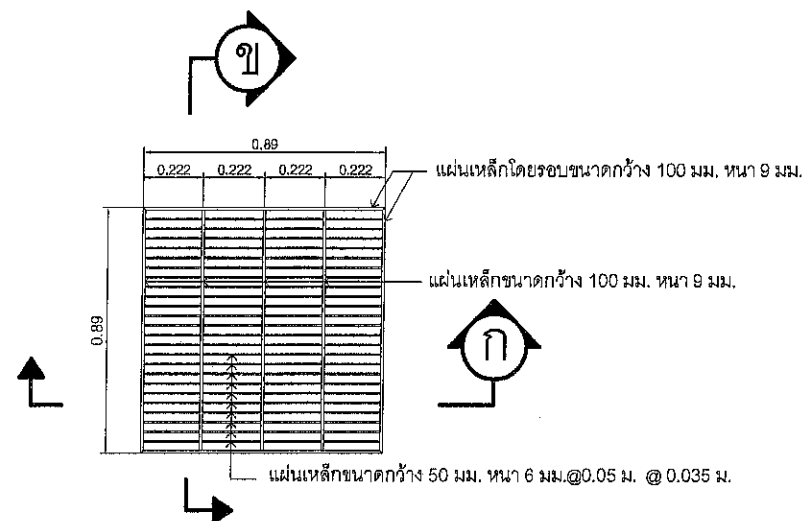

แปลนฝาดป้อนน้ำตะแกรงเหล็ก
NOT TO SCALE

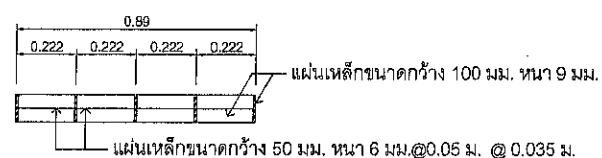

รูปตัด n - n
NOT TO SCALE

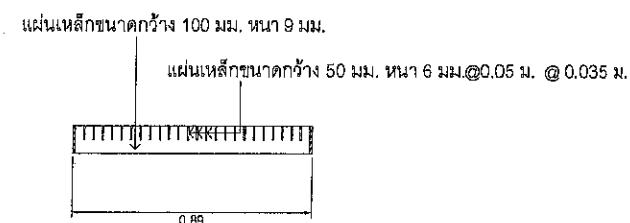

รูปตัด x - x
NOT TO SCALE



โครงการ

ก่อสร้างระบบน้ำ ค.ส.ล. รูปตัด 10 หมู่ 2/3
บริเวณบ้านเลขที่ 133 ถึงบ้านเลขที่ 158

ที่ตั้งโครงการ

บริเวณซอย 2/3 หมู่ที่ 10
บ้านใหม่ ตำบลห้วย
อำเภอเชียงคำ จังหวัดพะเยา

เขียนแบบ

(นายทินกร ไชยแสง)
ผู้ช่วยนายช่างโยธา

สำรวจ

(นายพิพัฒน์พงศ์ ประภากร)
นายช่างโยธานาฏงาน

ตรวจสอบ

(นายคมกฤต หาญจริง)
นายช่างโยธานาฏงาน

ตรวจสอบ

(นายสุวัฒน์ สุวรรณศักดิ์)
ผู้อำนวยการกองช่าง

เห็นชอบ

(สมเด็จร์ จันทร์หล้า)
ปลัดเทศบาล

เห็นชอบ

(นายสุวรรณ์ พันเต็ม)
รองนายกเทศมนตรี

อนุมัติ

(นายธีระชัย สมฤทธิ์)
นายกเทศมนตรี

แสดงแบบ

แบบป้อนน้ำ และ วางท่อระบายน้ำ

ตามแบบเทศบาลตำบลเชียงคำ
(อ้างอิงแบบมาตรฐาน ทอ-5-301)

แบบเลขที่ 7/2568

แผ่นที่ 6 จำนวนแผ่น 7

แผ่นป้ายแสดงรายละเอียดงานก่อสร้าง (ชั่วคราว)

โทร.

ประเภทของสิ่งก่อสร้าง.....

ปริมาณงานก่อสร้าง.....

ชื่อ ที่อยู่ หมายเลขโทรศัพท์ ผู้รับจ้าง (ชื่อบุคคลและนิติบุคคล).....

ระยะเวลาเริ่มต้น และระยะเวลาดำเนินการ รวมเป็นระยะเวลาที่.....

วงเงินงบประมาณที่จัดไว้หรือที่ได้รับ.....

ราคากลาง ค่าก่อสร้าง.....

วงเงินค่าก่อสร้างตามที่ได้ลงนามตามสัญญาจ้าง.....

ชื่อกรรมการตรวจการจ้าง และผู้ควบคุมงาน พร้อมหมายเลขโทรศัพท์.....

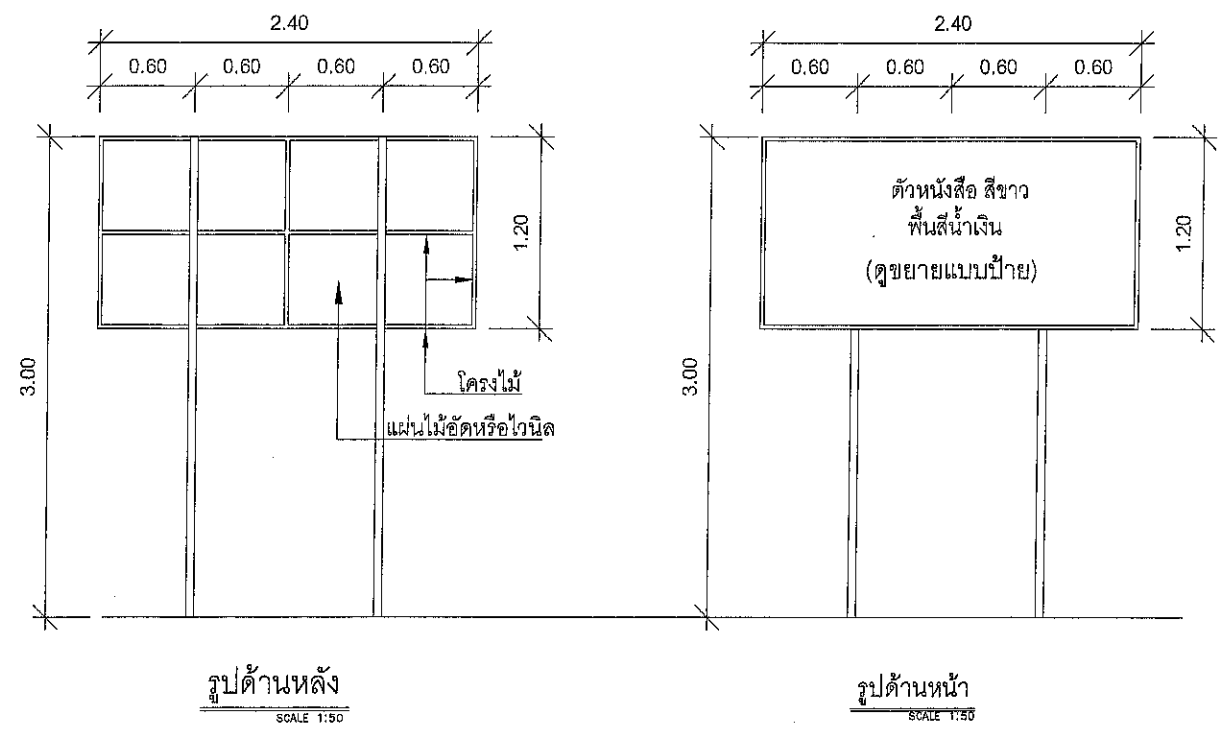

แผ่นป้ายแสดงรายละเอียดงานก่อสร้าง (ถาวร)

โครงการก่อสร้างของ.....

โทร.

โครงการ.....

ปีงบประมาณ.....

ชื่อ ที่อยู่ ผู้รับจ้าง (ชื่อบุคคลและนิติบุคคล).....

วงเงินงบประมาณ.....

ค่าจ้าง.....

ระยะเวลาที่ผู้รับจ้าง รับประกันความชำรุด บกพร่อง.....

เริ่มต้น.....

สิ้นสุด.....

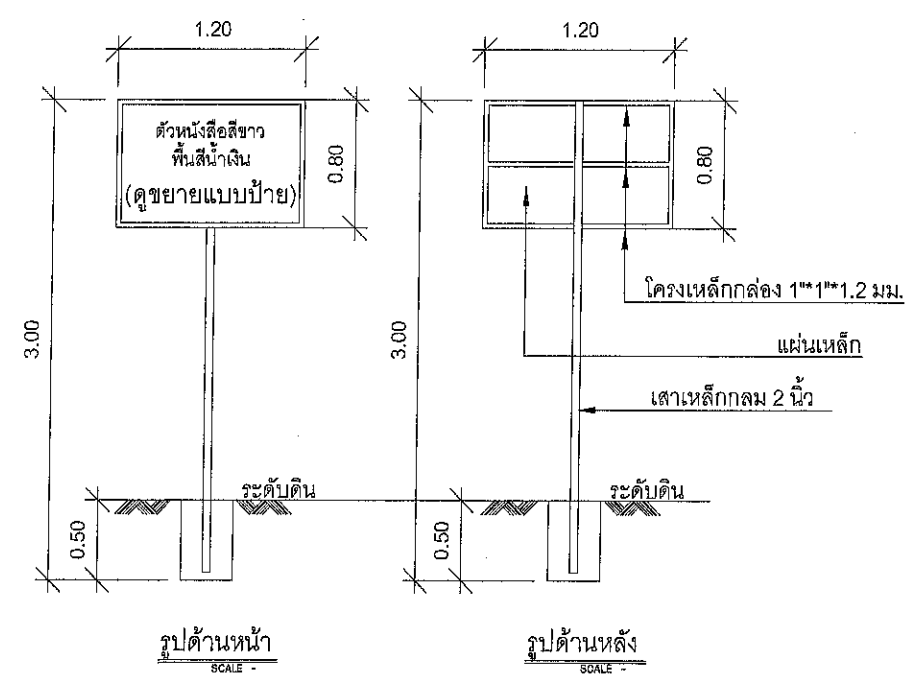

โครงการ.....

ก่อสร้างระหว่างหน้า ค.ศ.ล. ภูมิที่ 10 เขต 2/3
บริเวณบ้านเลขที่ 133 ถึงบ้านเลขที่ 158

ที่ตั้งโครงการ.....

บริเวณซอย 2/3 หมู่ที่ 10
บ้านใหม่ ตำบลห้วยวน
อำเภอเชียงคำ จังหวัดพะเยา

เขียนแบบ.....

(นายพิษณุกร ใจแสง)
ผู้ช่วยนายช่างโยธา

สำรวจ.....

(นายพิพัฒน์พงศ์ ประภากร)
นายช่างโยธาดำเนินงาน

ตรวจสอบ.....

(นายคมกฤต หาญจริง)
นายช่างโยธาดำเนินงาน

ตรวจสอบ.....

(นายสุทัศน์ สุวรรณศักดิ์)
ผู้อำนวยการกองช่าง

เห็นชอบ.....

ท.อ.อ. (สมเกียรติ จันทร์กล้า)
ปลัดเทศบาล

เห็นชอบ.....

(นายสุวรรณ์ มีนาค)
รองนายกเทศมนตรี

อนุมัติ.....

(นายธีระชัย สมฤทธิ์)
นายกเทศมนตรี

แสดงแบบ.....

ป้ายประชาสัมพันธ์โครงการ.....

ตามแบบเทศบาลตำบลเชียงคำ
(อ้างอิงแบบมาตรฐาน ทด-5-301)

แบบเลขที่ 7/2568

แผ่นที่ 7 จำนวนแผ่น 7