



โครงการ

ก่อสร้างถนนคอนกรีตเสริมเหล็ก
หมู่ที่ 7 บ้านโคกกรวด สายโคกกลานช้อย 8

สถานที่ดำเนินการ

หมู่ที่ 7 บ้านโคกกรวด ต.โพธิ์งาม อ.ประจันตคาม จ.ปราจีนบุรี



โครงการ :

ก่อสร้างถนนสายใหม่
หมู่ที่ 7 บ้านโคกกรวด อ.บ้านด่าน จ.บุรีรัมย์

สถานที่ :

หมู่ที่ 7 บ้านโคกกรวด อ.บ้านด่าน จ.บุรีรัมย์

สำรวจ :

นายพิสิทธิ์ ภูมิ
ผู้ชำนาญการ

เรียบเรียง :

Bv

นางสาวปัทมา ภูมิ
ผู้ชำนาญการ

ตรวจสอบ :

นายเสกสิทธิ์ ภูมิ
วิศวกรโยธา

แปลร่าง :

นางสาวปัทมา ภูมิ
ผู้ชำนาญการ

อนุมัติ :

นายสมิทธิ์ ภูมิ
นายกเทศมนตรีตำบลบ้านด่าน

แบบแสดง :

ผังสังเขปที่ตั้งโครงการ

แผ่นที่ :

01

เลขที่แบบ :

09

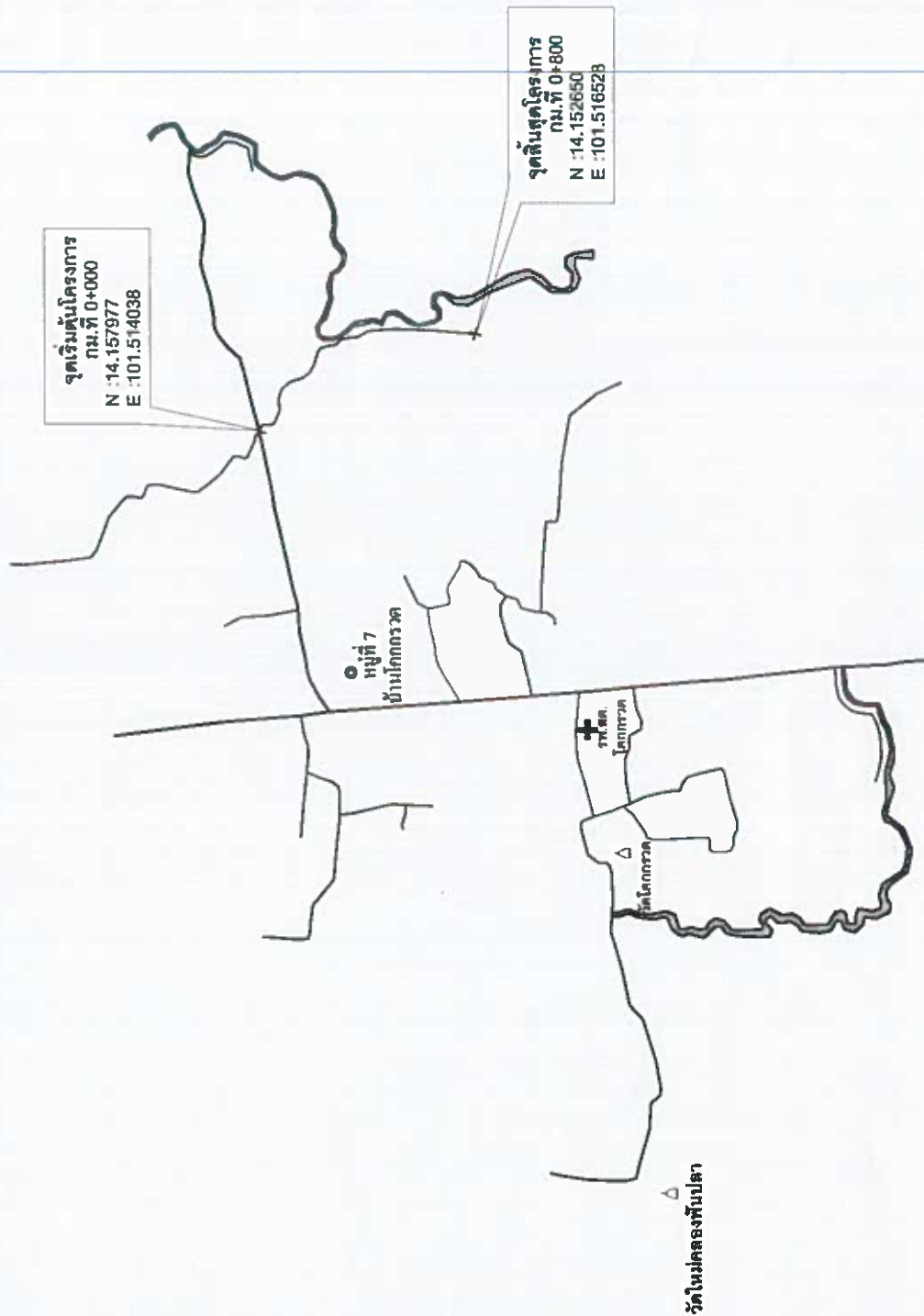

ผังสังเขปที่ตั้งโครงการ

หน้า 1

แสดงขนาดของเหล็กเดียว ที่ใช้กับรอยต่อเพื่อการรูดตัว และการขยายตัวของเหล็กยึดที่ใช้กับรอยต่อหัดตามยาว

ตารางที่ 2

ตารางที่ 3

... กรณีนี้ใช้คอมพิวเตอร์เสริมแจ้งหรือมีการทดสอบคุณสมบัติของเครื่องให้ผู้จ้างพิจารณา ก่อนการดำเนินการ โดยไม่มีความเสี่ยงต่อคนรัก นักแสดงแห่งคอมพิวเตอร์สามารถนำมาใช้เพื่อความปลอดภัยได้ โดยที่ 240 กก. ซม. ที่มีอายุ 28 วัน คอมพิวเตอร์สามารถ 15 x 15 x 15 ซม. ต้องมีน้ำหนักเบามากที่สุดได้



**ໂຄງສ້າງ**

การดำเนินงานตามแผนงานที่มอบหมายให้
ทำ : ป้ายโครงการ ตามโครงการ

Discussion

วันที่ 7 กันยายน ๒๕๖๓ ค.โพธิ์งาม
อ.ประจักษ์ศิลปาคม จ.ปราจีนบุรี

Wetland

ហេតុអ្វីបានជាយើង
ប្រើ វិស្វកម្មសាស្ត្រ

စစ်ကယျာ / စစ်ကယျာ :

ප්‍රකාශන

ကျေးဇူးတင်အောင် အကူအညီပြုပေးပါ။

02779820

សម្រាប់ការប្រើប្រាស់សេវា
សេវាសម្រាប់អ្នកប្រើប្រាស់

ПОДЪЕМ

361

ပြန်လည်တည်ဆောက်ရေး
အဖွဲ့အစည်း

--

นางสาวปัทมาภิง ปัตตมพาส์

การควบคุมแบบอัตโนมัติ

NOTES

ಆಭ್ಯಾಸಗ್ರಂಥ

பெரிய

8	21
---	----

1991

59

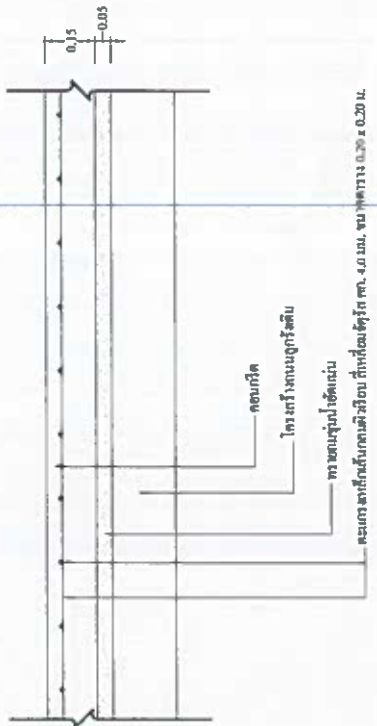
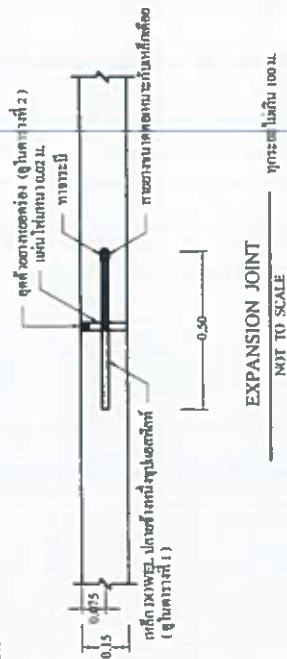
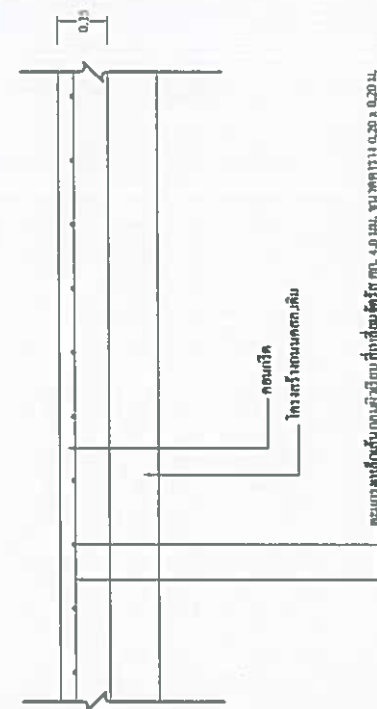
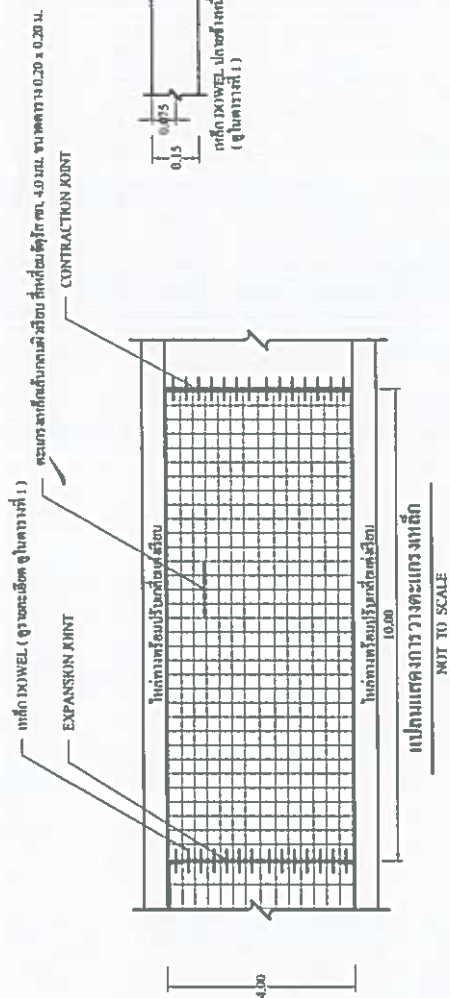

รายละเอียดคนก่อนที่เตรียมหลัก

NOT TO SCALE

Signature

รายละเอียดประกอบ
แบบป้ายประชาสัมพันธ์โครงการเทศบาลตำบลโพธิ์งาม

 <p>ประกาศ โครงการก่อสร้างของเทศบาลตำบลโพธิ์งาม</p>	<p>ชื่อโครงการ.....</p> <p>ปริมาณงาน.....</p> <p>ผู้รับจ้าง.....</p> <p>วงเงินงบประมาณที่จัดไว้.....</p> <p>วงเงินค่าก่อสร้างที่ลงนามไปสัญญา.....</p> <p>สัญญาตอนที่.....</p> <p>ผู้ควบคุมงาน 1..... 2..... 3.....</p> <p>วันที่เริ่มสัญญา..... วันที่สิ้นสุดสัญญา.....</p> <p>กรรมการตรวจงาน 1..... 2..... 3..... 4..... 5.....</p> <p>งานก่อสร้างให้สร้างด้วยงบเงินอุดหนุน</p>
--	--

- หมายเหตุ 1. ป้ายประชาสัมพันธ์ที่ติดราคารวมไว้ในค่า Factor F แล้ว ในค่าป้ายหรือสิ่งที่สร้างขึ้นสำหรับติดหรือตั้งเพื่อประชาสัมพันธ์หรือเพื่อการโฆษณา
2. แบบป้ายประชาสัมพันธ์โครงการ ผู้รับจ้างจะต้องติดตั้งให้แล้วเสร็จภายใน 7 วัน นับตั้งแต่วันที่ลงนามในสัญญาจ้าง



1:25

Keterangan	
1	Atap
2	Dinding
3	Lantai
4	Langka
5	Langka
6	Langka
7	Langka
8	Langka
9	Langka
10	Langka
11	Langka
12	Langka
13	Langka
14	Langka
15	Langka
16	Langka
17	Langka
18	Langka
19	Langka
20	Langka
21	Langka
22	Langka
23	Langka
24	Langka
25	Langka
26	Langka
27	Langka
28	Langka
29	Langka
30	Langka
31	Langka
32	Langka
33	Langka
34	Langka
35	Langka
36	Langka
37	Langka
38	Langka
39	Langka
40	Langka
41	Langka
42	Langka
43	Langka
44	Langka
45	Langka
46	Langka
47	Langka
48	Langka
49	Langka
50	Langka
51	Langka
52	Langka
53	Langka
54	Langka
55	Langka
56	Langka
57	Langka
58	Langka
59	Langka
60	Langka
61	Langka
62	Langka
63	Langka
64	Langka
65	Langka
66	Langka
67	Langka
68	Langka
69	Langka
70	Langka
71	Langka
72	Langka
73	Langka
74	Langka
75	Langka
76	Langka
77	Langka
78	Langka
79	Langka
80	Langka
81	Langka
82	Langka
83	Langka
84	Langka
85	Langka
86	Langka
87	Langka
88	Langka
89	Langka
90	Langka
91	Langka
92	Langka
93	Langka
94	Langka
95	Langka
96	Langka
97	Langka
98	Langka
99	Langka
100	Langka

1:25

1:25

1:25

1:25

1:25

1:25

1:25

รายละเอียดประกอบ
แบบใช้มาตรฐานสำหรับโครงการของเทศบาลตำบลโพธิ์งาม

2.40



โครงการก่อสร้างระบบเทศบาลตำบลโพธิ์งาม

ชื่อโครงการ

บริเวณงาน.....

ผู้รับจ้าง.....

วงเงินงบประมาณที่ตั้งไว้.....

งบประมาณค่าก่อสร้าง.....

วงเงินค่าก่อสร้างที่ลงนามในสัญญา.....

สัญญาเลขที่.....วันเริ่มสัญญา.....วันสิ้นสุดสัญญา.....

ผู้ควบคุมงาน 1..... 2..... 3.....

2..... 3..... 4..... 5.....

3.....

งานก่อสร้างที่สร้างให้เทศบาลเมืองราชบุรี

1.20

รายการประกอบแบบ

1. เสาไฟฟ้าสายลึงค์ยาวทั้ง 2 ด้าน ให้ทำกันก่อน เทคอนกรีตให้เสาเข็มก่อน 2 ครั้ง
 2. ตัวแก่งลึงค์สีขาว
 3. ขนบดตัวแก่งลึงค์กำหนดตามความเหมาะสม ข้อความตามแบบที่กำหนดข้างต้น
 4. แผ่นเหล็ก ขนาด กว้าง 1.20 เมตร ยาว 2.40 เมตร
 5. จุดก่อสร้างให้กำหนดตามความเหมาะสม ให้สามารถมองเห็นได้ชัดเจน
- หมายเหตุ 1.แบบอ้างอิงจากหนังสือที่ กค.(กพร)๗๖.๖/๖.๒31 ลว.25 มี.ค.56
- 2.แบบที่เทศบาลฯ ได้รับจ้างจะดัดแปลงแก้ไขได้แล้วเสร็จภายใน 7 วัน นับจากวันลงนามในสัญญาจ้าง



เทศบาลตำบลโพธิ์งาม
ถนนประชาเกษม
ตำบลโพธิ์งาม อำเภอเมืองราชบุรี

โครงการ

เปิดโครงการเมื่อวันจันทร์ที่ ๑๖ สิงหาคม ๒๕๖๖
ประชุมคณะกรรมการโครงการ

สถานที่

จำนวน 16 ราย จัดทำเป็น 4 ชุด

การดำเนินงาน

แบบแปลน ๑/๑๖๖

เขียนแบบ

แบบแปลน ๑/๑๖๖

ตรวจสอบ

แบบแปลน ๑/๑๖๖

ให้แบบ

แบบแปลน ๑/๑๖๖

อนุมัติ

แบบแปลน ๑/๑๖๖

แบบแปลน

แบบแปลน

แบบแปลน

วันที่จัดทำแบบ

๐๖/๑๑/๖๕๖๖



กรมทรัพยากรธรรมชาติและสิ่งแวดล้อม
อธิบดีประจำกรม
จันทบุรี

โครงการ

โครงการอนุรักษ์และฟื้นฟูป่าต้นน้ำ
เขตรักษาพันธุ์สัตว์ป่าห้วยขาแข้ง
จังหวัดอุทัยธานี

ตามนี้

วันที่ ๑๕ กรกฎาคม ๒๕๖๕

เรื่อง

ขอเสนอโครงการอนุรักษ์และฟื้นฟูป่าต้นน้ำ
เขตรักษาพันธุ์สัตว์ป่าห้วยขาแข้ง

โดย

นายสมชาย ใจดี
ผู้อำนวยการโครงการ

ตรวจสอบ

นายสมชาย ใจดี
ผู้อำนวยการโครงการ

พิจารณา

นายสมชาย ใจดี
ผู้อำนวยการโครงการ

อนุมัติ

นายสมชาย ใจดี
ผู้อำนวยการโครงการ

นายสมชาย ใจดี
ผู้อำนวยการโครงการ

นายสมชาย ใจดี
ผู้อำนวยการโครงการ

นายสมชาย ใจดี
ผู้อำนวยการโครงการ

วันที่ ๑๕ กรกฎาคม ๒๕๖๕

๐๖/๑๖๕๕๕

พื้นที่โครงการ ๑๐๐ ไร่

พื้นที่โครงการ ๑๐๐ ไร่

พื้นที่โครงการ ๑๐๐ ไร่

พื้นที่โครงการ ๑๐๐ ไร่

พื้นที่โครงการ ๑๐๐ ไร่



รูปถ่าย ๑ : ๒๕

โครงการอนุรักษ์และฟื้นฟูป่าต้นน้ำ
เขตรักษาพันธุ์สัตว์ป่าห้วยขาแข้ง
จังหวัดอุทัยธานี

ชื่อโครงการ : ...
ผู้จัดทำ : ...
วันที่ : ...

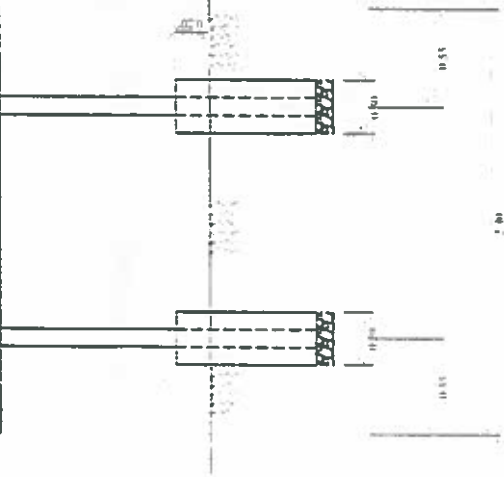

รูปถ่าย ๑ : ๒๕