



ลงชื่อ.....ประธานกรรมการ

ลงชื่อ.....กรรมการ

ลงชื่อ.....กรรมการ

ลงชื่อ.....กรรมการ

ลงชื่อ.....กรรมการ



๖
บ้านครอบครัวไทยเป็นสุข ๖

การประเมินผล

กรรมการ

8165550

การรวมกัน

۱
 ۲
 ۳
 ۴
 ۵
 ۶
 ۷
 ۸
 ۹
 ۱۰
 ۱۱
 ۱۲
 ۱۳
 ۱۴
 ۱۵
 ۱۶
 ۱۷
 ۱۸
 ۱۹
 ۲۰
 ۲۱
 ۲۲
 ۲۳
 ۲۴
 ۲۵
 ۲۶
 ۲۷
 ۲۸
 ۲۹
 ۳۰
 ۳۱
 ۳۲
 ۳۳
 ۳۴
 ۳۵
 ۳۶
 ۳۷
 ۳۸
 ۳۹
 ۴۰
 ۴۱
 ۴۲
 ۴۳
 ۴۴
 ۴۵
 ۴۶
 ۴۷
 ۴۸
 ۴۹
 ۵۰
 ۵۱
 ۵۲
 ۵۳
 ۵۴
 ۵۵
 ۵۶
 ۵۷
 ۵۸
 ۵۹
 ۶۰
 ۶۱
 ۶۲
 ۶۳
 ۶۴
 ۶۵
 ۶۶
 ۶۷
 ۶۸
 ۶۹
 ۷۰
 ۷۱
 ۷۲
 ۷۳
 ۷۴
 ۷۵
 ۷۶
 ۷۷
 ۷۸
 ۷۹
 ۸۰
 ۸۱
 ۸۲
 ۸۳
 ۸۴
 ۸۵
 ۸۶
 ۸۷
 ۸۸
 ۸۹
 ۹۰
 ۹۱
 ۹۲
 ۹۳
 ۹۴
 ۹۵
 ۹۶
 ۹۷
 ۹۸
 ۹۹
 ۱۰۰



ප්‍රකාශන 1:25



ကျေးဇူးတင်စွာဖြင့်

		1. ชื่อหน่วยงาน/โครงการ : กองส่งเสริมปศุสัตว์ 2. ชื่อ : นายเกรียงไกร นิลสุว 3. ตำแหน่ง : นายสัตวแพทย์	
		4. ที่อยู่ : บ้านหนองทรายใหญ่ หมู่ 6 5. โทรศัพท์ : 08-1234-5678	
6. วันที่ : 15/05/2564 7. สถานที่ : บ้านหนองทรายใหญ่	8. ชื่อ : นายเกรียงไกร นิลสุว 9. ตำแหน่ง : นายสัตวแพทย์	10. ชื่อ : นายเกรียงไกร นิลสุว 11. ตำแหน่ง : นายสัตวแพทย์	12. ชื่อ : นายเกรียงไกร นิลสุว 13. ตำแหน่ง : นายสัตวแพทย์

หมายเหตุ
แบบที่แสดงอยู่^{นี้}ได้รับการ^{ดัด}แปลง
เพื่อใช้แสดงผลทางหน้าจอเท่านั้น
สำหรับแบบที่ใช้จอคอมพิวเตอร์
ให้ถ่ายสำเนาจากหนังสือแบบบ้าน

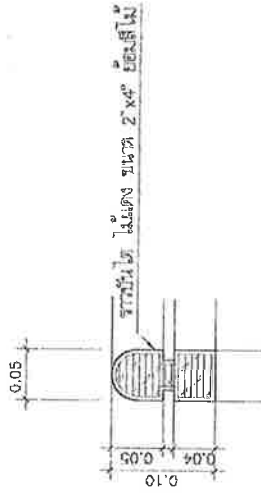

แบบขยายฐานโต๊ะ
มกราคม 15

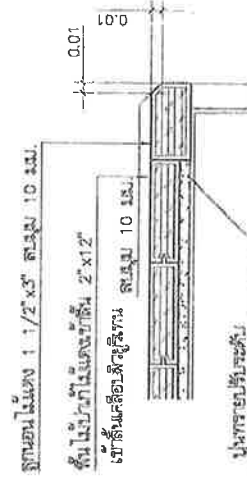

15
15

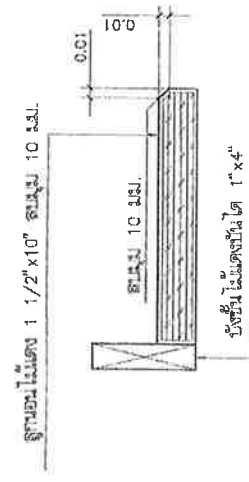

မဟာဗျာဓိ ၁:၆
မဟာဗျာဓိ

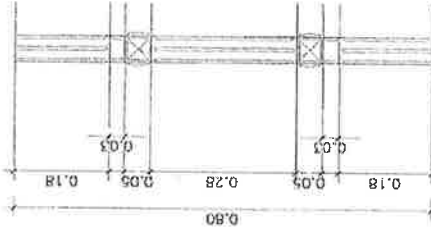

၁၀၈
မင်းသိင်္ခ

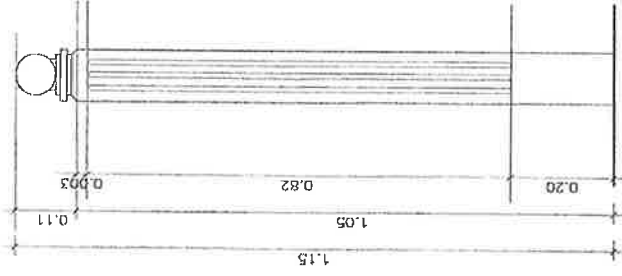

แบบขยายหัวบันได

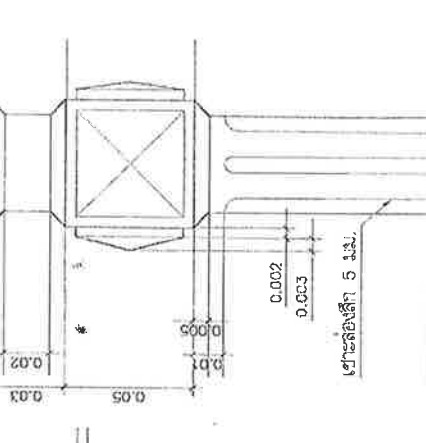

แบบแผนการวิจัย ๑๒

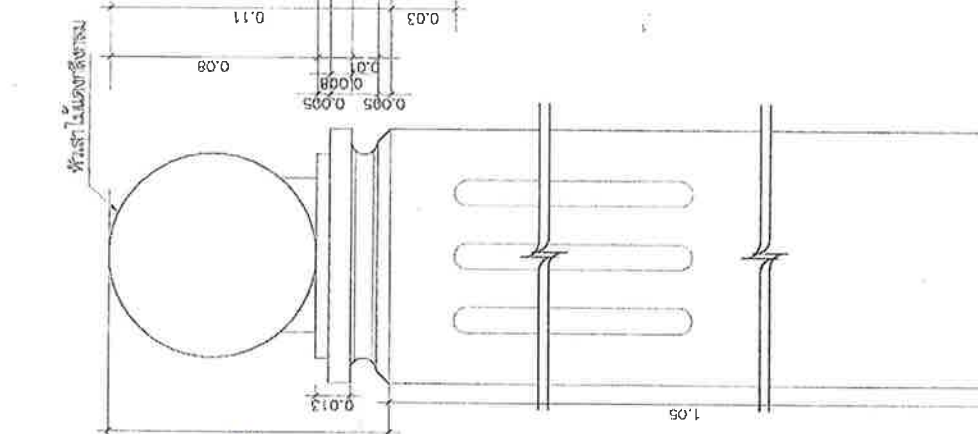

แบบภาษาพื้นบ้านได้

[illegible]

หมายเหตุ แบบที่แสดงอยู่นี้ได้รับทางหน้าจอเท่านั้น สำหรับแบบที่ใช้ขออนุญาตก่อสร้าง ให้ถ่ายส่งมาจากหนังสือแบบบ้าน



အားလုံး ၁ မူ. အောက်တွင်ရှိသော ၄ မူ (အားလုံး)

หมายเหตุ แบบที่แสดงอยู่^{นี้}ได้รับการย่ย่อส่วน เพื่อให้แสดงผลทางหน้าจอเท่านั้น สำหรับแบบที่ใช้ซ่อนเงื่อนจุดก่อสร้าง ให้รายละเอียดจากหนังสือแบบบ้าน

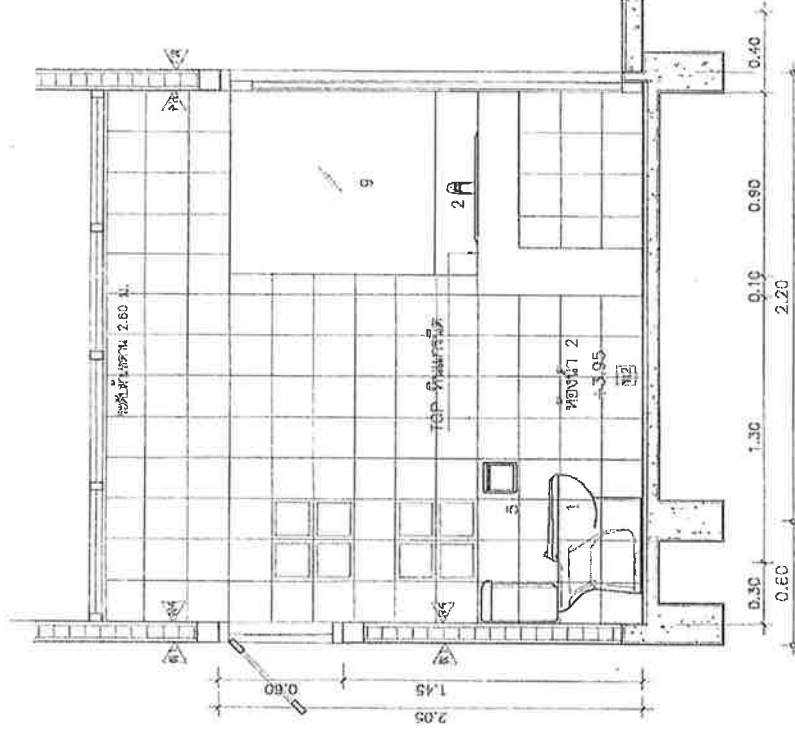

มกราคม ๒๕ ๑:๒๕

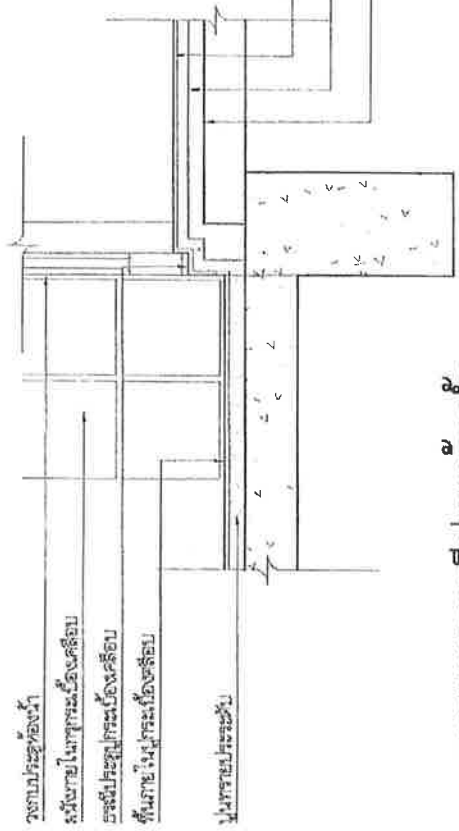

แบบขยายกรณีประจักษ์ของน้ำ

นางสาว.....ประธานกรรมการ

<u>สละสิทธิ์ยกย่องหน้า</u>	ลงชื่อ.....	กรรมการ
<u>น.ม. พรหม ปุระะชัย</u>	ลงชื่อ.....	กรรมการ
<u>ท้าว สลธ.</u>	ลงชื่อ.....	กรรมการ
	ลงชื่อ.....	กรรมการ

หมายเหตุ แบบที่แสดงอยู่^{นี้}ได้รับบริการย่บางส่วน เพื่อใช้แสดงผลทางหน้าจอเท่านั้น สำหรับแบบที่เรขาคณิตก่อสร้าง ให้ถ่ายสำเนาจากหนังสือแบบบ้าน

[illegible]

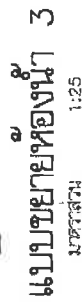
[illegible]

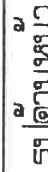
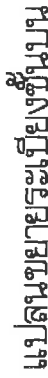
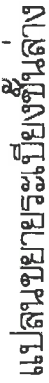

॥६॥

หมายเหตุ: แบบที่แสดงอยู่^{นี้}ได้รับการย่อส่วน เพื่อแสดงผลทางหน้าจอเท่านั้น สำหรับแบบที่ใช้ขออนุญาตก่อสร้าง ให้ถ่ายสำเนาจากหนังสือแบบบ้าน

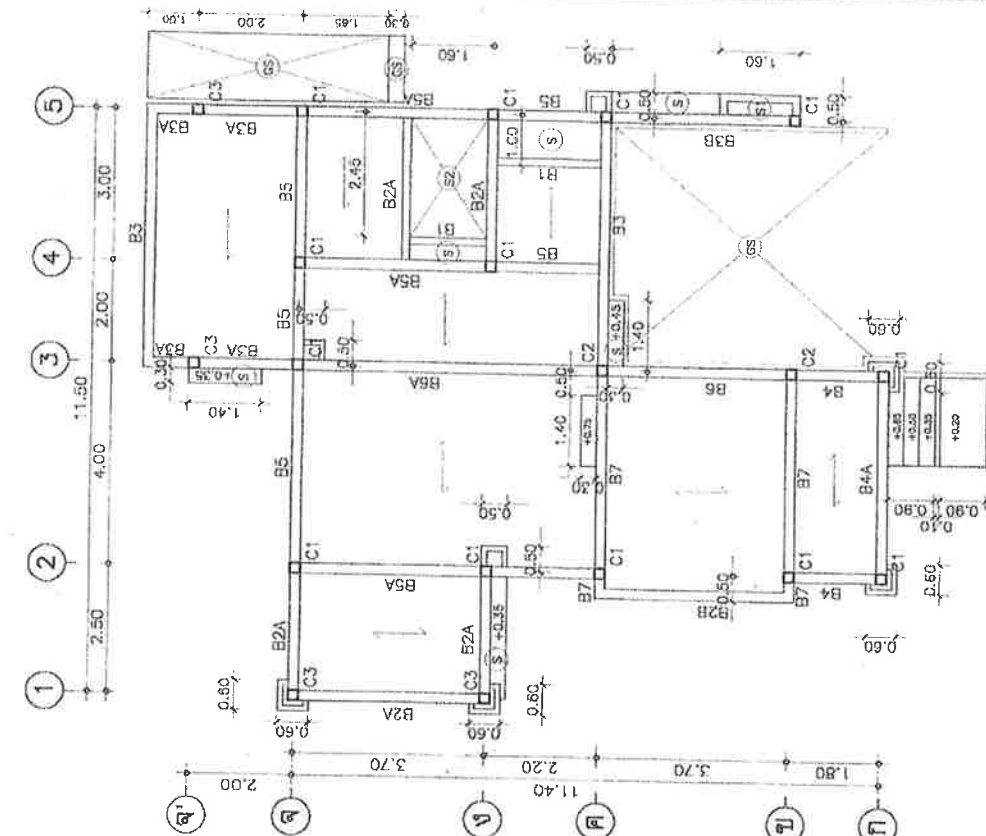

๓๖๐.....นายสิทธิพร ระจกาอำนวยการโรงเรียนสตรีราช

ค.1 (f^o ฟองฟอสเฟต) = 150 ksc

224.14.17 SD-30

3.1 ပေါ်မူလားချိန် □ ဖြစ်ပါ 0.18x0.18 မီတာမျက်နှာ 21.00 မ.

3.2 รูปแบบการประดิษฐ์ 20 ชิ้น/คน

4701 ANX MAR 5 49

ಇತರರನ್ನು ಬಾಳಿಸಲು ಮ. ವ. ಪ್ರದರ್ಶನ ೨೦೦೯/೨೦೧೦

หลักฐานที่สนับสนุนข้อสมมุติฐานที่ 2.02: พบ 1.00 น.

หมายเหตุ
แบบที่แสดงอยู่นี้ได้รับ^{ขึ้น}บริการยอส่วน เพื่อใช้แสดงผลทางหนังสือเท่านั้น สำหรับแบบที่ใช้ขออนุญาตก่อสร้าง ให้ถ่ายสำเนาจากหนังสือแบบบ้าน

COL:1
KULIAH:2

5. เหล็กชุบโครม ที่นำมาใช้จะยังมีคุณสมบัติดังต่อไปนี้
 - 5.1 เป็นเหล็กที่มีความแข็งแรง(YIELD STRENGTH) ไม่ต่ำกว่า 2400 กก./ตร.ซม.
 - 5.2 ทนต่อการกัดกร่อนของสารพิษที่เป็นกรด (acid resisting) ในสภาพอากาศ
 - 5.3 เหล็กที่นำมาใช้จะต้องมีค่าการลื่นสูง ไม่ขัดหรือมีสิ่งขรุขระ
 - 5.4 ค่าเกลือในปริมาณที่ lead oxide 8% และ 2 %
5. รายละเอียดการทดสอบไว้ดังต่อไปนี้ หรือ สามารถแนบมา หรือในรายการประกอบแบบ ก็ได้เช่นกัน หรือมีได้เช่นว่า หากมีการกำหนดมาตรฐานผลิตภัณฑ์อุตสาหกรรมแล้ว ให้ยื่นไปตามมาตรฐานผลิตภัณฑ์อุตสาหกรรมนั้น

[illegible]



การรวมการ

पु

2

۱۰۰
 ۱۰۱
 ۱۰۲
 ۱۰۳
 ۱۰۴
 ۱۰۵
 ۱۰۶
 ۱۰۷
 ۱۰۸
 ۱۰۹
 ۱۱۰
 ۱۱۱
 ۱۱۲
 ۱۱۳
 ۱۱۴
 ۱۱۵
 ۱۱۶
 ۱۱۷
 ۱۱۸
 ۱۱۹
 ۱۲۰
 ۱۲۱
 ۱۲۲
 ۱۲۳
 ۱۲۴
 ۱۲۵
 ۱۲۶
 ۱۲۷
 ۱۲۸
 ۱۲۹
 ۱۳۰
 ۱۳۱
 ۱۳۲
 ۱۳۳
 ۱۳۴
 ۱۳۵
 ۱۳۶
 ۱۳۷
 ۱۳۸
 ۱۳۹
 ۱۴۰
 ۱۴۱
 ۱۴۲
 ۱۴۳
 ۱۴۴
 ۱۴۵
 ۱۴۶
 ۱۴۷
 ۱۴۸
 ۱۴۹
 ۱۵۰
 ۱۵۱
 ۱۵۲
 ۱۵۳
 ۱۵۴
 ۱۵۵
 ۱۵۶
 ۱۵۷
 ۱۵۸
 ۱۵۹
 ۱۶۰
 ۱۶۱
 ۱۶۲
 ۱۶۳
 ۱۶۴
 ۱۶۵
 ۱۶۶
 ۱۶۷
 ۱۶۸
 ۱۶۹
 ۱۷۰
 ۱۷۱
 ۱۷۲
 ۱۷۳
 ۱۷۴
 ۱۷۵
 ۱۷۶
 ۱۷۷
 ۱۷۸
 ۱۷۹
 ۱۸۰
 ۱۸۱
 ۱۸۲
 ۱۸۳
 ۱۸۴
 ۱۸۵
 ۱۸۶
 ۱۸۷
 ۱۸۸
 ۱۸۹
 ۱۹۰
 ۱۹۱
 ۱۹۲
 ۱۹۳
 ۱۹۴
 ۱۹۵
 ۱۹۶
 ۱۹۷
 ۱۹۸
 ۱۹۹
 ۲۰۰
 ۲۰۱
 ۲۰۲
 ۲۰۳
 ۲۰۴
 ۲۰۵
 ۲۰۶
 ۲۰۷
 ۲۰۸
 ۲۰۹
 ۲۱۰
 ۲۱۱
 ۲۱۲
 ۲۱۳
 ۲۱۴
 ۲۱۵
 ۲۱۶
 ۲۱۷
 ۲۱۸
 ۲۱۹
 ۲۲۰
 ۲۲۱
 ۲۲۲
 ۲۲۳
 ۲۲۴
 ۲۲۵
 ۲۲۶
 ۲۲۷
 ۲۲۸
 ۲۲۹
 ۲۳۰
 ۲۳۱
 ۲۳۲
 ۲۳۳
 ۲۳۴
 ۲۳۵
 ۲۳۶
 ۲۳۷
 ۲۳۸
 ۲۳۹
 ۲۴۰
 ۲۴۱
 ۲۴۲
 ۲۴۳
 ۲۴۴
 ۲۴۵
 ۲۴۶
 ۲۴۷
 ۲۴۸
 ۲۴۹
 ۲۵۰
 ۲۵۱
 ۲۵۲
 ۲۵۳
 ۲۵۴
 ۲۵۵
 ۲۵۶
 ۲۵۷
 ۲۵۸
 ۲۵۹
 ۲۶۰
 ۲۶۱
 ۲۶۲
 ۲۶۳
 ۲۶۴
 ۲۶۵
 ۲۶۶
 ۲۶۷
 ۲۶۸
 ۲۶۹
 ۲۷۰
 ۲۷۱
 ۲۷۲
 ۲۷۳
 ۲۷۴
 ۲۷۵
 ۲۷۶
 ۲۷۷
 ۲۷۸
 ۲۷۹
 ۲۸۰
 ۲۸۱
 ۲۸۲
 ۲۸۳
 ۲۸۴
 ۲۸۵
 ۲۸۶
 ۲۸۷
 ۲۸۸
 ۲۸۹
 ۲۹۰
 ۲۹۱
 ۲۹۲
 ۲۹۳
 ۲۹۴
 ۲۹۵
 ۲۹۶
 ۲۹۷
 ۲۹۸
 ۲۹۹
 ۳۰۰
 ۳۰۱
 ۳۰۲
 ۳۰۳
 ۳۰۴
 ۳۰۵
 ۳۰۶
 ۳۰۷
 ۳۰۸
 ۳۰۹
 ۳۱۰
 ۳۱۱
 ۳۱۲
 ۳۱۳
 ۳۱۴
 ۳۱۵
 ۳۱۶
 ۳۱۷
 ۳۱۸
 ۳۱۹
 ۳۲۰
 ۳۲۱
 ۳۲۲
 ۳۲۳
 ۳۲۴
 ۳۲۵
 ۳۲۶
 ۳۲۷
 ۳۲۸
 ۳۲۹
 ۳۳۰
 ۳۳۱
 ۳۳۲
 ۳۳۳
 ۳۳۴
 ۳۳۵
 ۳۳۶
 ۳۳۷
 ۳۳۸
 ۳۳۹
 ۳۴۰
 ۳۴۱
 ۳۴۲
 ۳۴۳
 ۳۴۴
 ۳۴۵
 ۳۴۶
 ۳۴۷
 ۳۴۸
 ۳۴۹
 ۳۵۰
 ۳۵۱
 ۳۵۲
 ۳۵۳
 ۳۵۴
 ۳۵۵
 ۳۵۶
 ۳۵۷
 ۳۵۸
 ۳۵۹
 ۳۶۰
 ۳۶۱
 ۳۶۲
 ۳۶۳
 ۳۶۴
 ۳۶۵
 ۳۶۶
 ۳۶۷
 ۳۶۸
 ۳۶۹
 ۳۷۰
 ۳۷۱
 ۳۷۲
 ۳۷۳
 ۳۷۴
 ۳۷۵
 ۳۷۶
 ۳۷۷
 ۳۷۸
 ۳۷۹
 ۳۸۰
 ۳۸۱
 ۳۸۲
 ۳۸۳
 ۳۸۴
 ۳۸۵
 ۳۸۶
 ۳۸۷
 ۳۸۸
 ۳۸۹
 ۳۹۰
 ۳۹۱
 ۳۹۲
 ۳۹۳
 ۳۹۴
 ۳۹۵
 ۳۹۶
 ۳۹۷
 ۳۹۸
 ۳۹۹
 ۴۰۰
 ۴۰۱
 ۴۰۲
 ۴۰۳
 ۴۰۴
 ۴۰۵
 ۴۰۶
 ۴۰۷
 ۴۰۸
 ۴۰۹
 ۴۱۰
 ۴۱۱
 ۴۱۲
 ۴۱۳
 ۴۱۴
 ۴۱۵
 ۴۱۶
 ۴۱۷
 ۴۱۸
 ۴۱۹
 ۴۲۰
 ۴۲۱
 ۴۲۲
 ۴۲۳
 ۴۲۴
 ۴۲۵
 ۴۲۶
 ۴۲۷
 ۴۲۸
 ۴۲۹
 ۴۳۰
 ۴۳۱
 ۴۳۲
 ۴۳۳
 ۴۳۴
 ۴۳۵
 ۴۳۶
 ۴۳۷
 ۴۳۸
 ۴۳۹
 ۴۴۰
 ۴۴۱
 ۴۴۲
 ۴۴۳
 ۴۴۴
 ۴۴۵
 ۴۴۶
 ۴۴۷
 ۴۴۸
 ۴۴۹
 ۴۵۰
 ۴۵۱
 ۴۵۲
 ۴۵۳
 ۴۵۴
 ۴۵۵
 ۴۵۶
 ۴۵۷
 ۴۵۸
 ۴۵۹
 ۴۶۰
 ۴۶۱
 ۴۶۲
 ۴۶۳
 ۴۶۴
 ۴۶۵
 ۴۶۶
 ۴۶۷
 ۴۶۸
 ۴۶۹
 ۴۷۰
 ۴۷۱

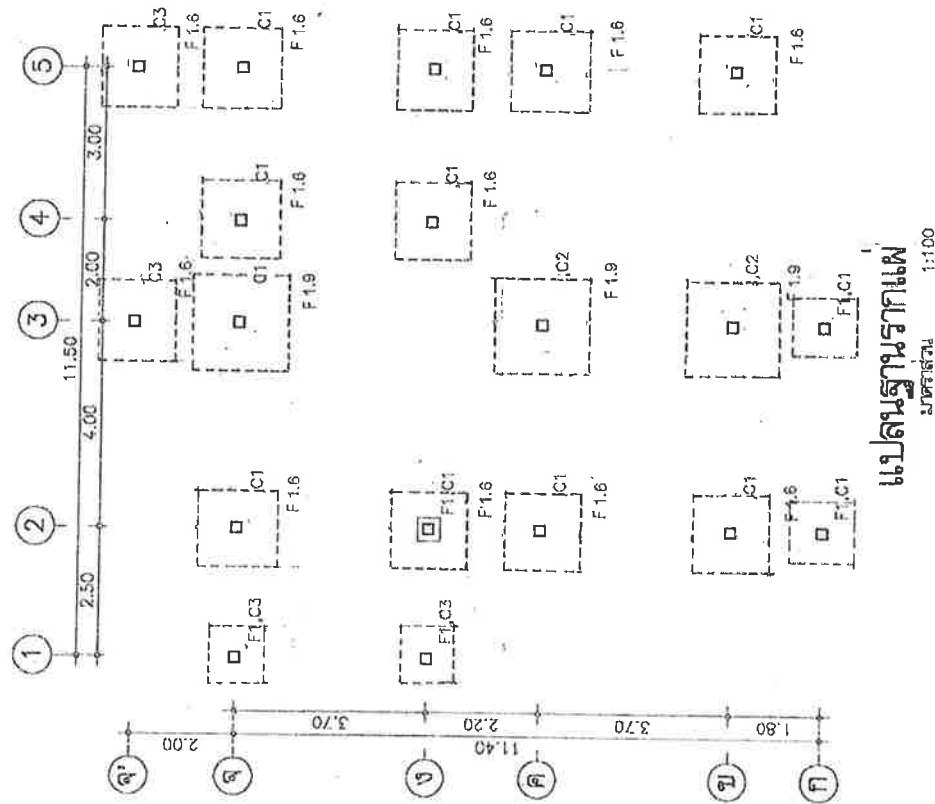

แปลนฐานรากแพ
มาตราส่วน 1:100

11:00 PM

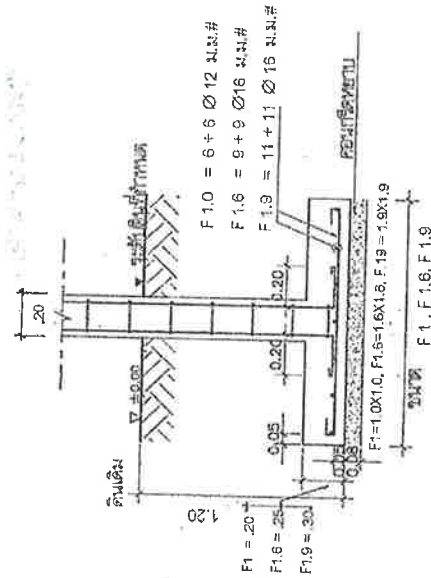

(மாண்புமிகு)

1.25

[illegible]

หมายเหตุ

๑.ให้รู้ฐานรากตามแบบรายละเอียดไม่เพียงพอที่จะหาจุดได้

หมายเหตุ
แบบที่แสดงอยู่^{นี้}ได้รับการยืมส่วน เพื่อใช้แสดงผลทางหน้าจอเท่านั้น สำหรับแบบที่ใช้ขออนุญาตก่อสร้าง ให้ถ่ายสำเนาจากหนังสือแบบบ้าน

๑๖๖๐.....๒๒๖๒๒๒
 ๑๖๖๐.....๒๒๖๒๒๒
 RB 9 N.N. @ 0.15 N. 4
 ๑๖๖๐.....๒๒๖๒๒๒

$\frac{L}{4}$
 $\frac{L}{4}$

RE 9 22. @ 0.10 31. 27

010

23 6 30, 0 0.15 2.



పరిశోధనా వివరములు



புதுச்சேரி 1:2

0.20x0.20 మి.మీ. 4-016 మి.మీ.		0.20x0.20 మి.మీ.
1-05 మి.మీ. @ 0.20 మి.మీ.		

உள்ளுயிர்

Figure 1

မြန်မာနိုင်ငံတော်

0.20	4	0.20
11-26-22		

CX









0.15x0.15 మీటరు.
4-12 మి.మీ.
1-05 మి.మీ. @ 0.20 మి.మీ.

หมายเหตุ แบบที่แสดงอยู่^{นี้}ได้รับการย่อส่วน เพื่อใช้แสดงผลทางหน้าจอเท่านั้น สำหรับแบบที่ใช้ขออนุญาตก่อสร้าง ให้ถ่ายสำเนาจากหนังสือแบบบ้าน

ສັງຄົມສາມພັນໄຟຟ້າ

- CIRCUIT BREAKER
- LP
- แสงสว่างอัตโนมัติ (LP) อัตโนมัติ
- สวิทช์ DOWN LIGHT ๑๐" WAXED SUPERLUX 1-100W ๑๐" DOWN LIGHT
- สวิทช์ DOWN LIGHT ๑๐" WAXED INCANDESCENT 1-60W ๑๐" DOWN LIGHT
- สวิทช์ DOWN LIGHT ๑๐" WAXED INCANDESCENT 1-40 W ๑๐" DOWN LIGHT

-  หลอด COMPACT FLUORESCENT 1-18W ติดผนังสูงเข้าเพดานในร่ม
 หลอด INCANDESCENT ติดผนังตาม
 หลอด HALOGEN 2-55W หรือ CHARGER
 ติดตั้งตามคำแนะนำ
 หลอด 1-18 W ติดตามวิธีติดตั้ง
 หลอด 1-36 W ติดตามวิธีติดตั้ง
 ติดตั้งตามวิธีติดตั้ง 250Vac หรือ 250Vac ติดผนังเข้าเพดาน 0.20 ม.

- လိုအပ်သည့် ဘားတွင် 16A-250V စိတ်နှိုးမှုပေးပေးမှုကိုအားပေးရန် 1.30 မိ.
- လိုအပ်သည့် ဘားတွင် 16A-250V စိတ်နှိုးမှုပေးပေးမှုကိုအားပေးရန် 1.30 မိ.
- လိုအပ်သည့် ဘားတွင် 10A-250V စိတ်နှိုးမှုပေးပေးမှုကိုအားပေးရန် 1.80 မိ.
- လိုအပ်သည့် ဘားတွင် 800W စိတ်နှိုးမှုပေးပေးမှုကိုအားပေးရန် 1.80 မိ.

๑๑. ได้ทำไฟฟ้าด้วยมือเดียว 16A-250V มีทั้งชนิดที่มีสายไฟติดอยู่กับเสา และชนิดที่มีสายไฟติดกับเสา 0.20 ม.
๑๒. ได้ทำไฟฟ้าด้วยมือเดียว 16A-250V มีทั้งชนิดที่มีสายไฟติดอยู่กับเสา และชนิดที่มีสายไฟติดกับเสา 0.30 ม.

- [illegible]

- สายสัญญาณ TV**
- TAB-OFF & WAY
SPLITTER & WAY
- K-
K-
K-
- TV สายสัญญาณทีวี

၂။ နေပြည်တော်၊ မြန်မာနိုင်ငံတော်

- การสังเกตและบันทึก

រក្សាសម្បជ្ជវិធាន

1. หมายเหตุ: ถ้ามีลักษณะผิดปกติของลูกไก่ที่ฟักออกมาให้ดูที่ตัวแม่ดูว่าผิดปกติหรือไม่
2. ลูกไก่แรกฟัก
- 2.1 หากลูกไก่แรกฟักออกมาเป็นลูกตัวผู้ให้ดู
SQUARE DAB, NEW CLIP, TAIL AND SIEMENS, M. HAGER#.....
2.2 SQUARE BREAKER เป็นลักษณะที่
SQUARE DAB, NEW CLIP, TAIL AND SIEMENS, M. HAGER
2.3 หากลูกไก่แรกฟักออกมาเป็นลูกตัวเมียให้ดูที่ตัวแม่ดูว่าผิดปกติหรือไม่
- หากตัวแม่ดูผิดปกติ เลข 236-2533
- ถ้าตัวแม่ดูปกติ เลข 344-2530
- ลูกตัวผู้ เลข 183-2528
- ลูกตัวเมีย เลข 23-2521
- 2.4 ถ้าฟักเป็นลูกตัวผู้ให้ดู เลข 11-2531
- 2.5 ลูกตัวเมียแรกฟักให้ดู เป็นลักษณะที่ NATIONAL ABSTINGO CLIP, S.
3. หากมีลูกไก่ฟักออกมาเป็นลูกตัวผู้ ให้ดูเลข 2530 และลูกตัวเมียแรกฟักให้ดูเลข 2531
- 3.1 หากเป็นลูกตัวผู้ (HOME RUN) ให้ดูเลข 25 scmm. THW
- 3.2 ลูกตัวผู้แรกฟักออกมาให้ดู เลข 11-2531 และลูกตัวเมียแรกฟักให้ดูเลข 25 scmm. THW
- 3.3 ลูกตัวเมียแรกฟักออกมาให้ดู เลข 25 scmm. THW

TV RISER DIAGRAM TELEPHONE RISER DIAGRAM

หมายเหตุ ^๑แบบที่แสดงอยู่^๒นี้ได้รับการย่อส่วน ^๓เพื่อชี้แสดงถึงทางหันจอเท่านั้น สำหรับแบบที่^๔ใช้ขออนุญาตก่อสร้าง ให้ถ่ายสำเนาจากหนังสือแบบบ้าน



ศูนย์บริการโลหิตแห่งชาติ สภากาชาดไทย

9. អង្គការស្តីពីការប្រើប្រាស់ធនធានសមុទ្រ

١٩٠٠

Abstract

[illegible]

مجلس

2
r

١١٩٠

Figure 2

100

十

4

۱۹۹۷

১৯৬৭

1000

2
3
4

22

0.000000

સગવડ



ประจักษ์ศิลปาคม

香

3

3

CO₂ 2.00

1
2
3
4
5
6
7
8
9
10
11
12
13
14
15
16
17
18
19
20
21
22
23
24
25
26
27
28
29
30
31
32
33
34
35
36
37
38
39
40
41
42
43
44
45
46
47
48
49
50
51
52
53
54
55
56
57
58
59
60
61
62
63
64
65
66
67
68
69
70
71
72
73
74
75
76
77
78
79
80
81
82
83
84
85
86
87
88
89
90
91
92
93
94
95
96
97
98
99
100
101
102
103
104
105
106
107
108
109
110
111
112
113
114
115
116
117
118
119
120
121
122
123
124
125
126
127
128
129
130
131
132
133
134
135
136
137
138
139
140
141
142
143
144
145
146
147
148
149
150
151
152
153
154
155
156
157
158
159
160
161
162
163
164
165
166
167
168
169
170
171
172
173
174
175
176
177
178
179
180
181
182
183
184
185
186
187
188
189
190
191
192
193
194
195
196
197
198
199
200
201
202
203
204
205
206
207
208
209
210
211
212
213
214
215
216
217
218
219
220
221
222
223
224
225
226
227
228
229
230
231
232
233
234
235
236
237
238
239
240
241
242
243
244
245
246
247
248
249
250
251
252
253
254
255
256
257
258
259
260
261
262
263
264
265
266
267
268
269
270
271
272
273
274
275
276
277
278
279
280
281
282
283
284
285
286
287
288
289
290
291
292
293
294
295
296
297
298
299
300
301
302
303
304
305
306
307
308
309
310
311
312
313
314
315
316
317
318
319
320
321
322
323
324
325
326
327
328
329
330
331
332
333
334
335
336
337
338
339
340
341
342
343
344
345
346
347
348
349
350
351
352
353
354
355
356
357
358
359
360
361
362
363
364
365
366
367
368
369
370
371
372
373
374
375
376
377
378
379
380
381
382
383
384
385
386
387
388
389
390
391
392
393
394
395
396
397
398
399
400
401
402
403
404
405
406
407
408
409
410
411
412
413
414
415
416
417
418
419
420
421
422
423
424
425
426
427
428
429
430
431
432
433
434
435
436
437
438
439
440
441
442
443
444
445
446
447
448
449
450
451
452
453
454
455
456
457
458
459
460
461
462
463
464
465
466
467
468
469
470
471
472
473
474
475
476
477
478
479
480
481
482
483
484
485
486
487
488
489
490
491
492
493
494
495
496
497
498
499
500
501
502
503
504
505
506
507
508
509
510
511
512
513
514
515
516
517
518
519
520
521
522
523
524
525
526
527
528
529
530
531
532
533
534
535
536
537
538
539
540
541
542
543
544
545
546
547
548
549
550
551
552
553
554
555
556
557
558
559
560
561
562
563
564
565
566
567
568
569
570
571
572
573
574
575
576
577
578
579
580
581
582
583
584
585
586
587
588
589
590
591
592
593
594
595
596
597
598
599
600
601
602
603
604
605
606
607
608
609
610
611
612
613
614
615
616
617
618
619
620
621
622
623
624
625
626
627
628
629
630
631
632
633
634
635
636
637
638
639
640
641
642
643
644
645
646
647
648
649
650
651
652
653
654
655
656
657
658
659
660
661
662
663
664
665
666
667
668
669
670
671
672
673
674
675
676
677
678
679
680
681
682
683
684
685
686
687
688
689
690
691
692
693
694
695
696
697
698
699
700
701
702
703
704
705
706
707
708
709
710
711
712
713
714
715
716
717
718
719
720
721
722
723
724
725
726
727
728
729
730
731
732
733
734
735
736
737
738
739
740
741
742
743
744
745
746
747
748
749
750
751
752
753
754
755
756
757
758
759
760
761
762
763
764
765
766
767
768
769
770
771
772
773
774
775
776
777
778
779
780
781
782
783
784
785
786
787
788
789
790
791
792
793
794
795
796
797
798
799
800
801
802
803
804
805
806
807
808
809
810
811
812
813
814
815
816
817
818
819
820
821
822
823
824
825
826
827
828
829
830
831
832
833
834
835
836
837
838
839
840
84

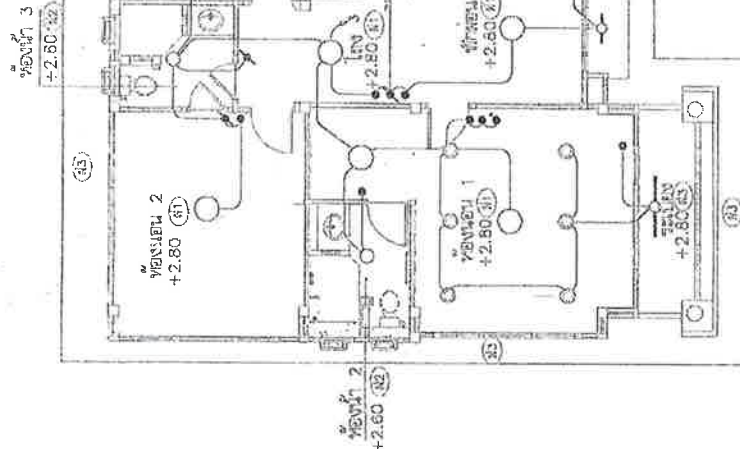
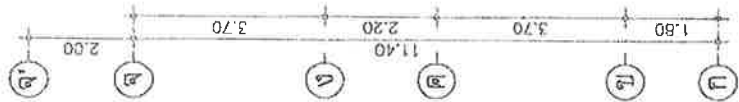

11:00
15:30

மாண்புமிகு பேரவைத் தலைவர் :

[illegible]

หมายเหตุ: แบบที่แสดงอยู่^{นี้}ได้รับกานางจอเท่านั้น สำหรับแบบที่ใช้อนุญาตก่อสร้าง ให้ถ่ายสำเนาจากหนังสือแบบบ้าน



๓๖๐.....กรรมการ

๓๗๐.....กรรมการ

1. ชื่อ.....
2. เลขที่.....
3. ชั้น.....
4. วิชา.....
5. การบ้าน.....

1. ชื่อ.....
2. เลขที่.....
3. ชั้น.....
4. วิชา.....
5. การบ้าน.....

สงขล.....การ..... 3.00

สงข... ๓.๐๐

.....

.....

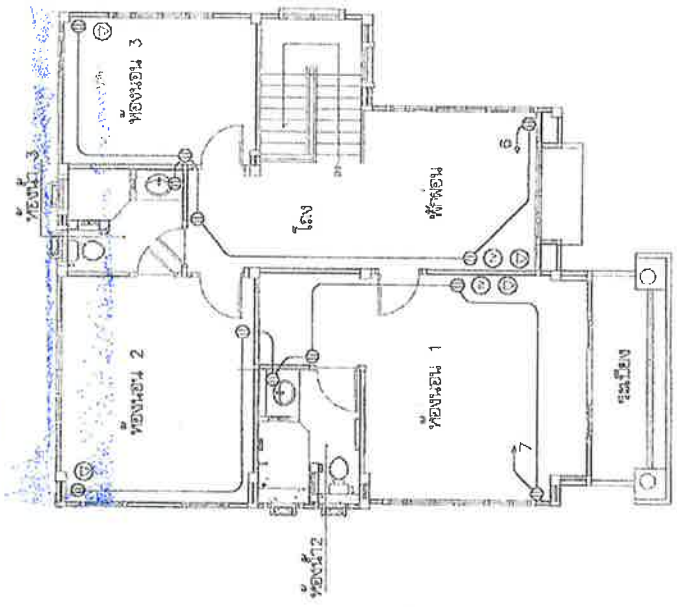
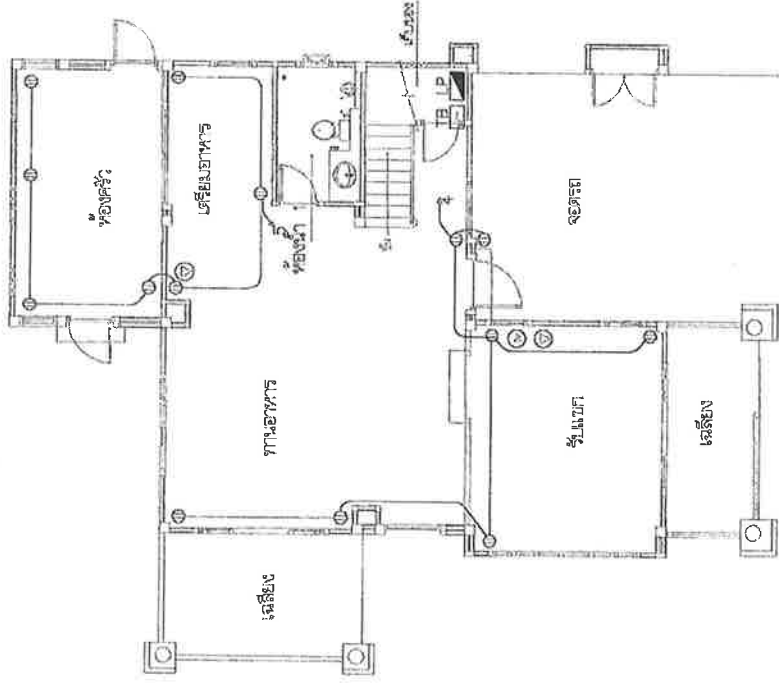
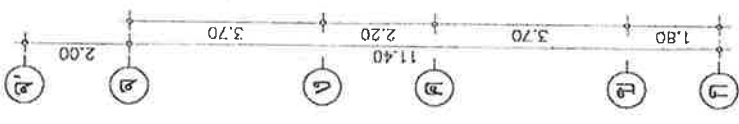
[illegible]

ผังเตารีดไฟฟ้า, โภจรดัดปาก และที่สูบล้าง
มกราคม 1:100

ม.ตร.สว. 1:100

ฟังแต่รำบไฟฟ้า, ไทโรลพิท และที่อื่น ๆ

PL 93-549
CO 1:1

มาจากหนังสือแบบ

