



สำนักงานเทศบาลนครสุราษฎร์ธานี

18/9 ถ.ภักดีอนุสรณ์ ต.ตลาด อ.เมือง จ.สุราษฎร์ธานี

โครงการจัดซื้อพร้อมติดตั้งครุภัณฑ์เสาไฟกิ่งเดี่ยวความสูงไม่น้อยกว่า 9.00 เมตร

พร้อมโคมไฟถนนชนิด LED ขนาดไม่น้อยกว่า 150 วัตต์

บริเวณถนนชนเกษม และถนนตลาดใหม่

จังหวัดสุราษฎร์ธานี

แบบเลขที่ ยธ.002/2567





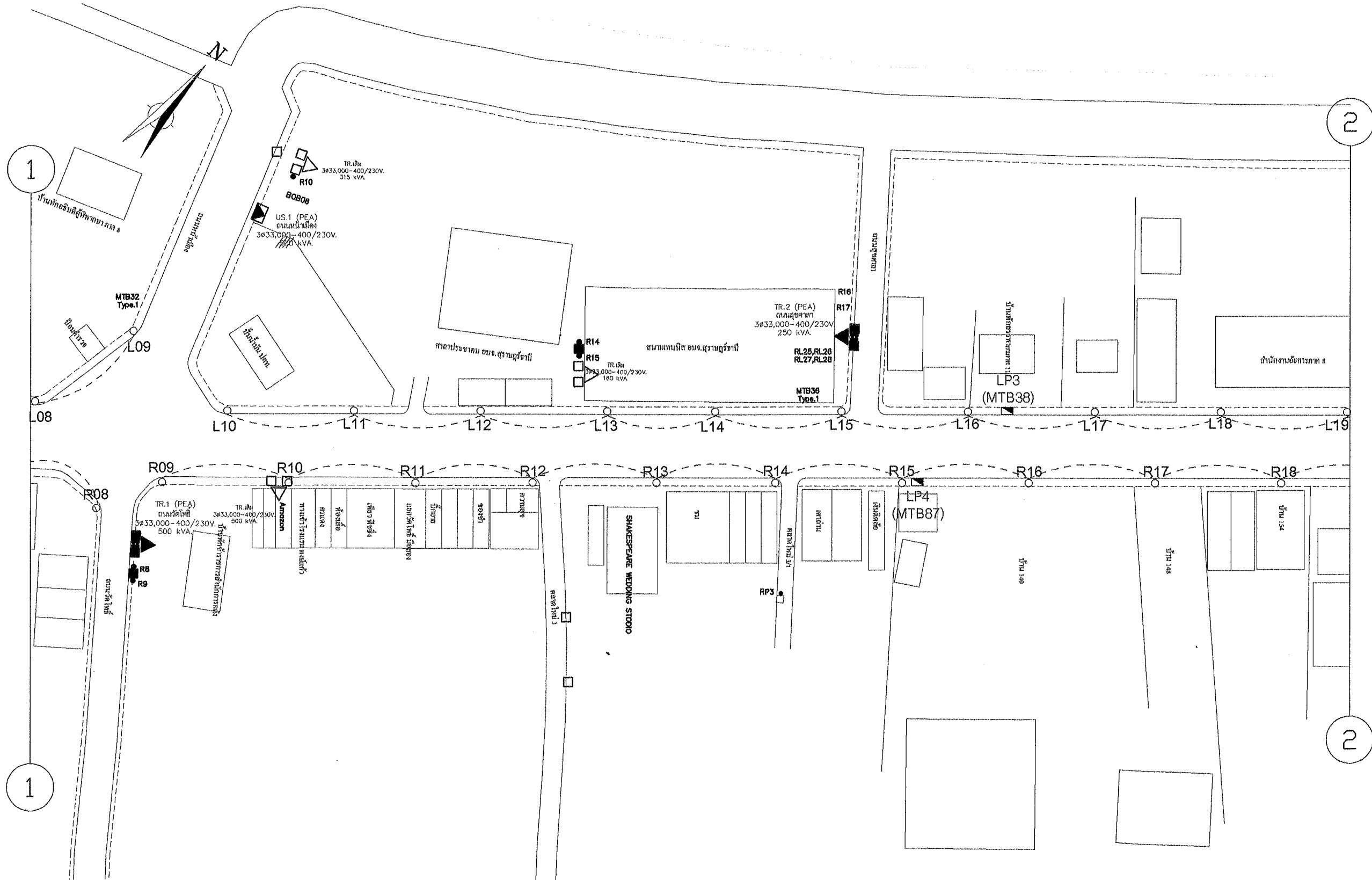

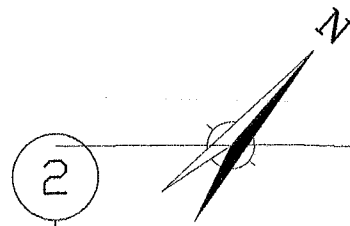

 <p>ส่วนการโยธา ฝ่ายสาธารณูปโภค งานสถานที่และไฟฟ้าสาธารณะ</p>	โครงการ	จัดซื้อหรือผลิตติดตั้งเสาไฟถนนชนิดตั้งเดี่ยวความสูงไม่น้อยกว่า 9 เมตร โคมไฟถนนชนิด LED ขนาดไม่น้อยกว่า 150 วัตต์	รายการแก้ไข	สำรวจ	นายสมศักดิ์ ตรีทอง	ทน.งานสถานที่และไฟฟ้า	นายสมศักดิ์ ตรีทอง	เห็นชอบ		แบบเลขที่ ๒๔,๐๐๒/๒๕๖๗	
	ที่ตั้ง	ถนนตลาดใหม่ ต.ตลาด อ.เมือง จ.สุราษฎร์ธานี				ทน.ฝ่ายสาธารณูปโภค	นายจำนงค์ ปิ่นทอง	ปลัดเทศบาล		วันที่อนุมัติ	๑๓ มี.ค. ๒๕๖๗
	แสดงแบบ	ตำแหน่งติดตั้งเสาไฟถนนและตู้ควบคุม	งานสถานที่และไฟฟ้าสาธารณะ	เขียนแบบ	นายสมศักดิ์ ตรีทอง	ผอ.ส่วนการโยธา	นายสุพจน์ เรืองสิทธิ์	อนุมัติ		แผ่นที่	จำนวน
						ผอ.สำนักงาน		นายกเทศมนตรี		3	03 20

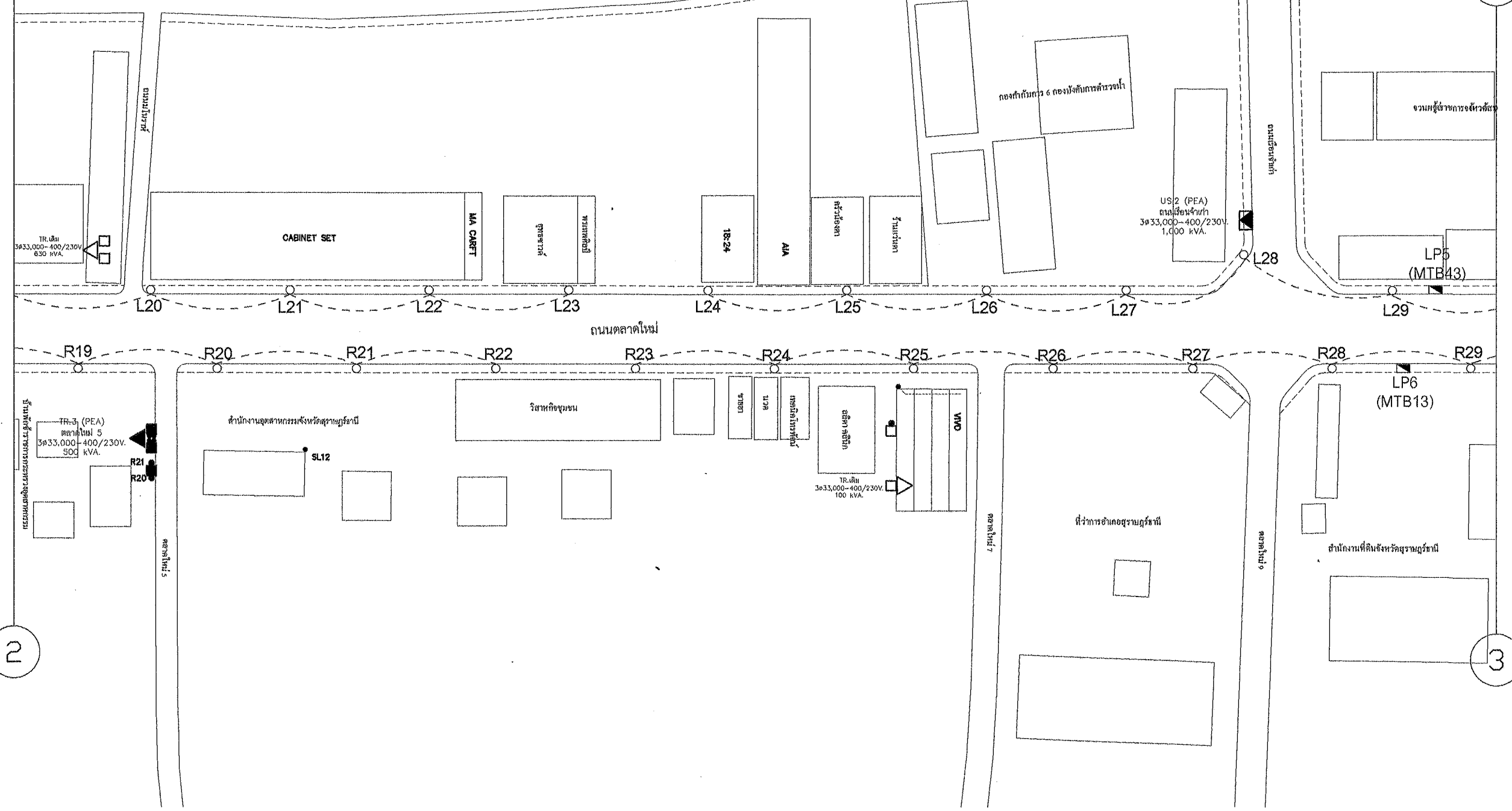

2

3



 ส่วนการโยธา ฝ่ายช่างสถาปัตย์ งานสถาปัตย์และไฟฟ้าสาธารณะ	โครงการ	จัดซื้อหรือติดตั้งเสาไฟฟ้าแรงดัน 150 กิโลโวลต์	รายการแก้ไข	สำรวจ	นายสมชาย ใจดี	ตรวจสอบ	นายสมชาย ใจดี	เห็นชอบ	นายสมชาย ใจดี	แบบเลขที่ ๒๕.๐๐๒/๒๕๖๗
	ที่ตั้ง	ถนนลาดใหม่ อ.เมือง จ.สุราษฎร์ธานี	งานสถาปัตย์และไฟฟ้าสาธารณะ	เขียนแบบ	นายสมชาย ใจดี	ตรวจสอบ	นายสมชาย ใจดี	เห็นชอบ	นายสมชาย ใจดี	วันที่อนุมัติ ๑๓ มี.ค. ๒๕๖๗
แสดงแบบ	จำนวน	๔	๐๔	๒๐						













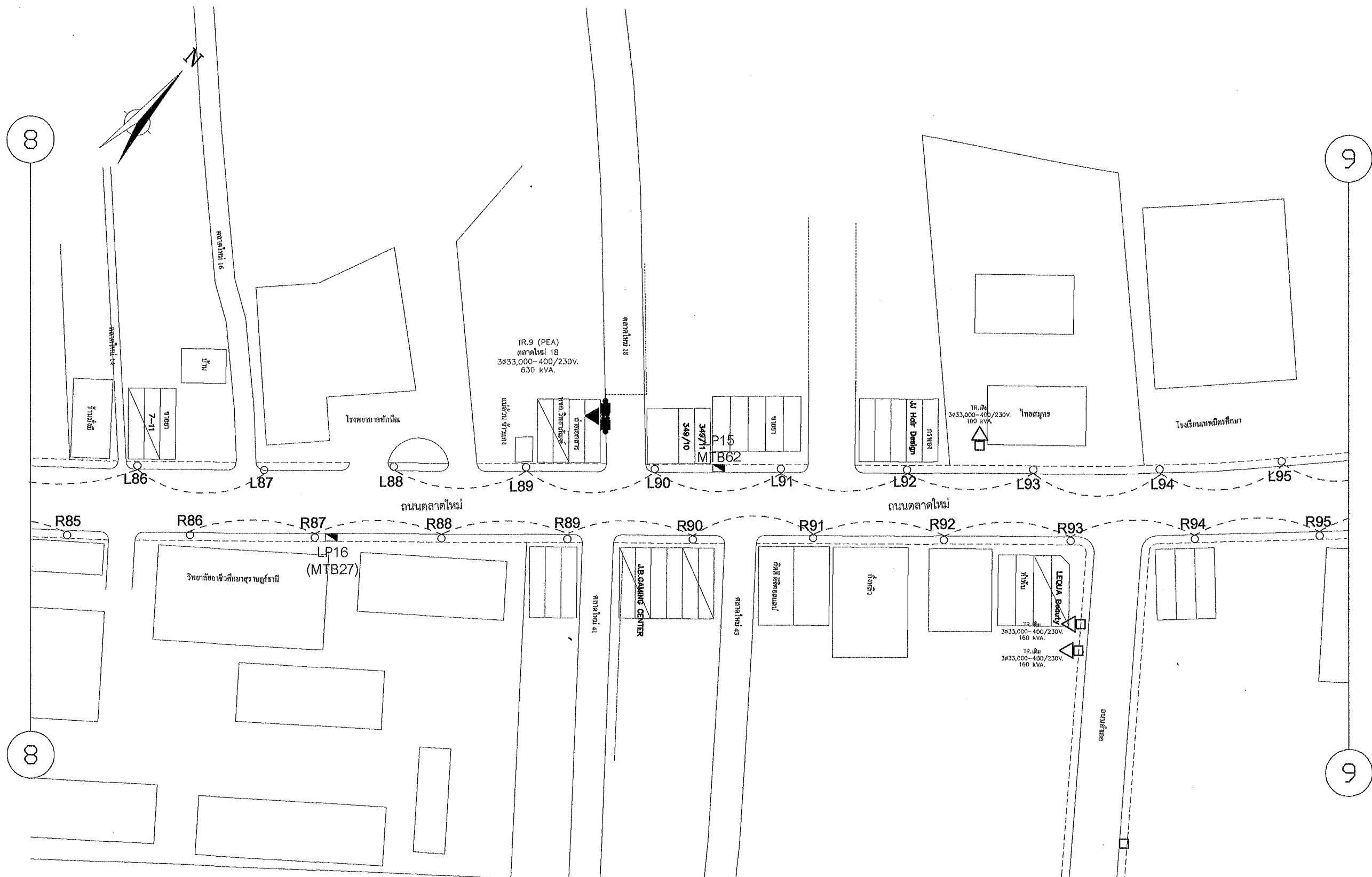



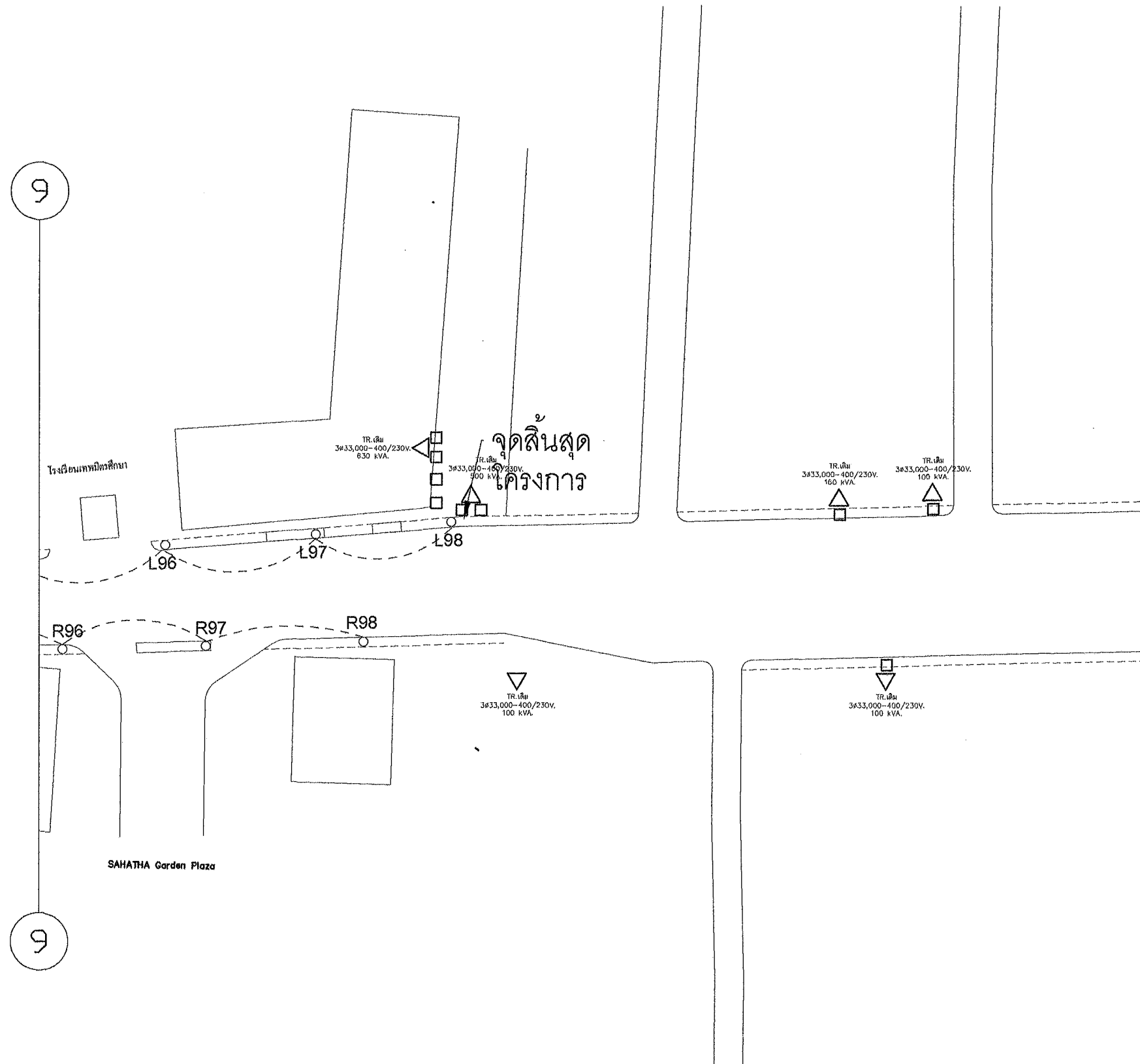

<div><div><div>สำนักงาน</div><div></div><div>ส่วนการโยธา ฝ่ายสาธารณูปโภค</div><div>งานสถานที่และไฟฟ้าสาธารณะ</div></div></div>	โครงการ	จัดซื้อพร้อมติดตั้งเสาไฟถนนชนิดกึ่งเคียวความสูงไม่เกินกว่า 9 เมตร โคมไฟถนนชนิด LED ขนาดไม่น้อยกว่า 150 วัตต์	รายการแก้ไข	สำรวจ	นายธนชาติ โสสุโข	ตรวจสอบ	พบงานสถานที่และไฟฟ้า	นายสมศักดิ์ หวังทอง	เห็นชอบ		แบบเลขที่ นค.002/2567	
	ที่ตั้ง	ถนนตลาดใหม่ ต.ตลาด อ.เมือง จ.สุราษฎร์ธานี	งานสถานที่และไฟฟ้าสาธารณะ	เขียนแบบ	นายสมศักดิ์ หวังทอง		พบฝ่ายสาธารณูปโภค	นายจารุพันธุ์ ปาลศพนนท์	ปลัดเทศบาล		วันที่อนุมัติ ๑๓ มี.ค. ๒๕๖๗	
	แสดงแบบ	ตำแหน่งติดตั้งเสาไฟถนนและตู้ควบคุม					ขอ.ส่วนการโยธา	นายสุเทพ เจริญทิพย์	อนุมัติ		10	10
							ขอ.สำนักงาน		นายกเทศมนตรี			



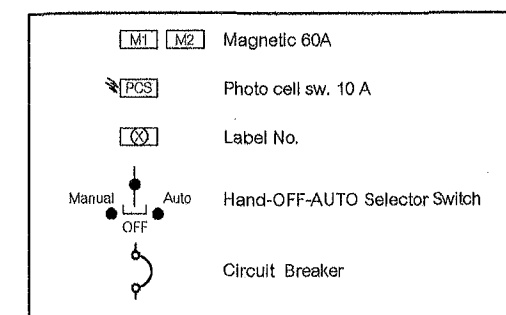
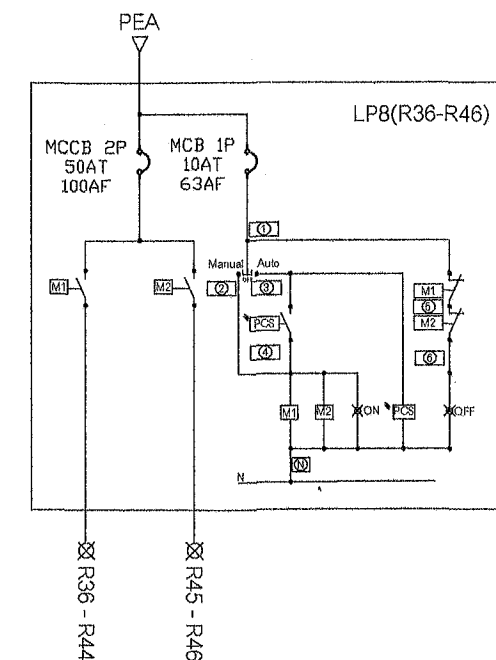
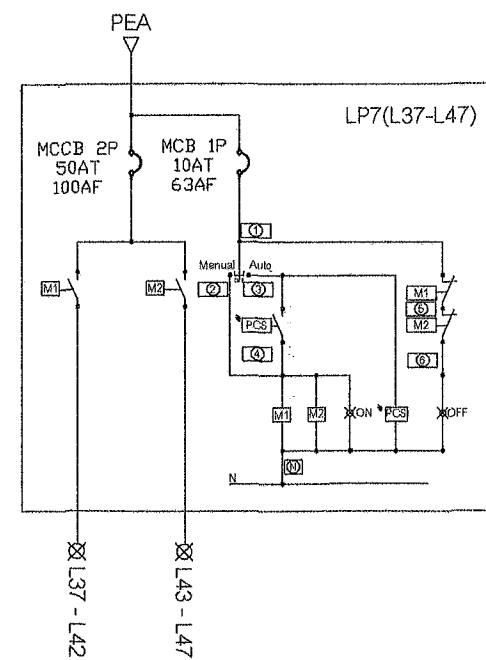
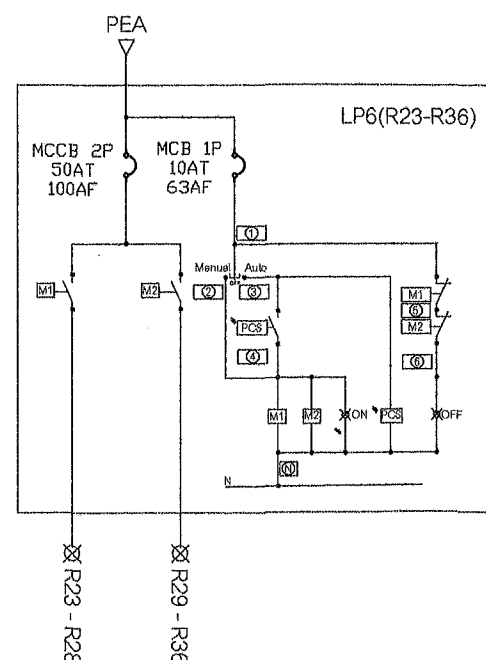
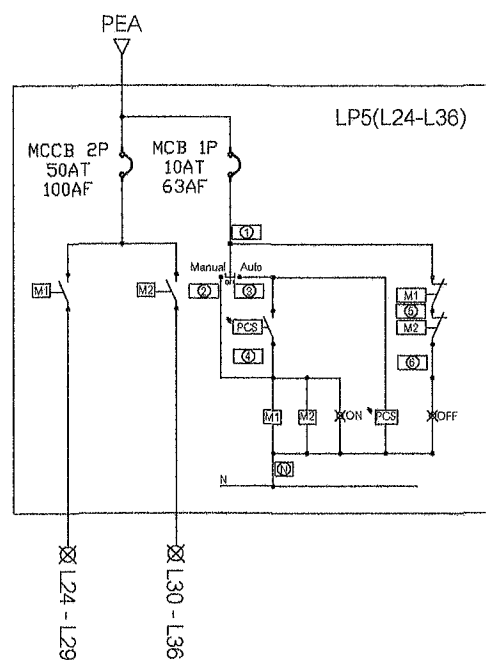
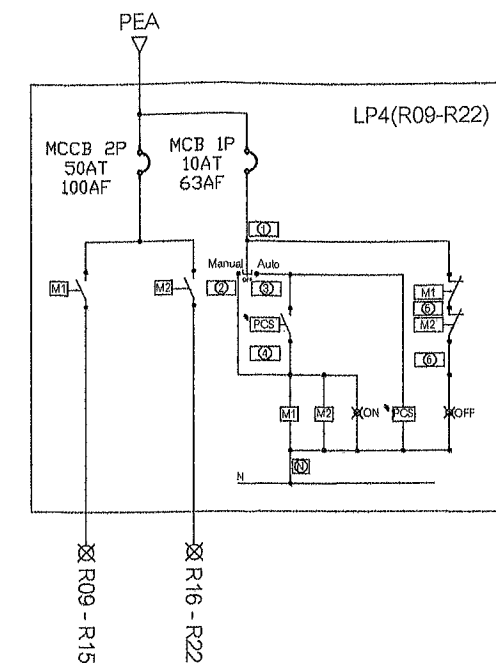
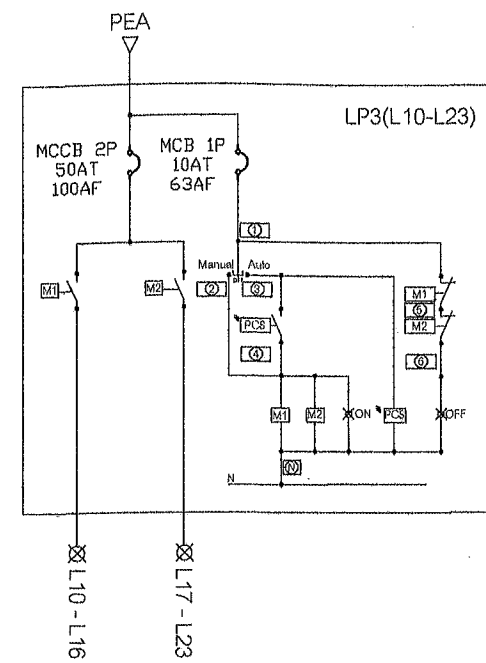
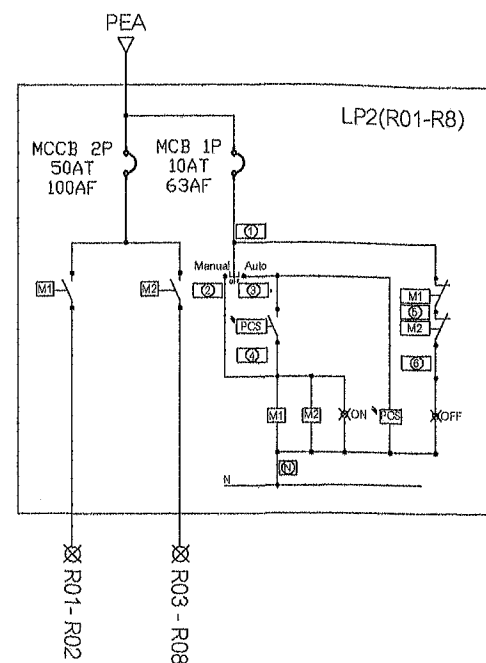
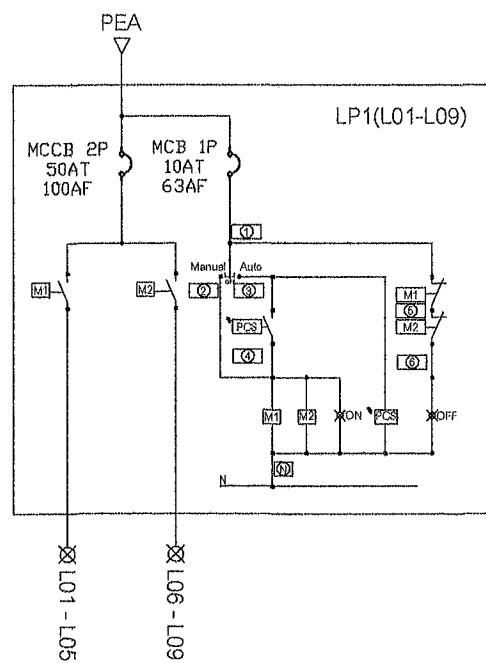

 <p>สำนักงานศึกษา ส่วนการโยธา ฝ่ายสาธารณูปโภค งานสถานที่และไฟฟ้าสาธารณะ</p>	โครงการ	จัดซื้อหรือติดตั้งเสาไฟฟ้าแบบปิดกึ่งเดียวความสูงไม่น้อยกว่า 9 เมตร โคมไฟถนนชนิด LED ขนาดไม่น้อยกว่า 150 วัตต์	รายการแก้ไข	สำรวจ	5 มิ.ย. 67	ทน.งานสถานที่และไฟฟ้าฯ	นายสมศักดิ์ ทรัพย์ทอง	เห็นชอบ	แบบเลขที่ ๕๓.๐๐๒/๒๕๖๗
	ที่ตั้ง	ถนนตลาดใหม่ ต.ตลาด อ.เมืองฯ จ.สุราษฎร์ธานี				ทน.ฝ่ายสาธารณูปโภค	นายจุรินทร์ ปาลศุภเมธี	ปลัดเทศบาล	วันที่อนุมัติ ๑๓ มิ.ย. ๖๗
	แสดงแบบ	ตำแหน่งติดตั้งเสาไฟฟ้าถนนและตู้ควบคุม	งานสถานที่และไฟฟ้าสาธารณะ	เขียนแบบ		ผอ.ส่วนการโยธา	นายสุเทพ เข้มเกิด	อนุมัติ	จำนวน 11
						ผอ.สำนักงาน		นายกเทศมนตรี	11 20



<div></div> <div>ส่วนราชการ โดย ฝ่ายสาธารณูปโภค งานสถานที่และไฟฟ้าสาธารณะ</div>	โครงการ	จัดซื้อหรือติดตั้งเสาไฟถนนชนิดกึ่งตัวความสูงไม่น้อยกว่า 9 เมตร โคมไฟถนนชนิด LED ขนาดไม่น้อยกว่า 150 วัตต์	รายการแก้ไข	สำรวจ	<div>นายวิชาญ</div>	ควบคุม นายธนเชษฐ์ โสมสุข	หน้างานสถานที่และไฟฟ้าฯ >	<div>นายธนเชษฐ์ หวังทอง</div>	เห็นชอบ		แบบเลขที่ ๒๓.๐๐๒/๒๕๖๗		
	ที่ตั้ง	ถนนตลาดใหม่ ต.ตลาด อ.เมืองฯ จ.สุราษฎร์ธานี	งานสถานที่และไฟฟ้าสาธารณะ	เขียนแบบ	<div>นายวิชาญ</div>		หน้างานสาธารณูปโภค	<div>นายอนุชา หวังทอง</div>	ปลัดเทศบาล	<div>นายวิชาญ</div>	วันที่อนุมัติ ๑๓ มี.ค. ๒๕๖๗	วันที่	จำนวน
	แสดงแบบ	แบบวงจรถึงฟ้าและสว่าง					หน้างานไฟฟ้า	<div>นายสุเทพ เจริญพิสัย</div>	อนุมัติ	<div>นายวิชาญ</div>	12	12	20
							หน้างานช่าง	<div>นายวิชาญ</div>	นายกเทศมนตรี	<div>นายวิชาญ</div>			

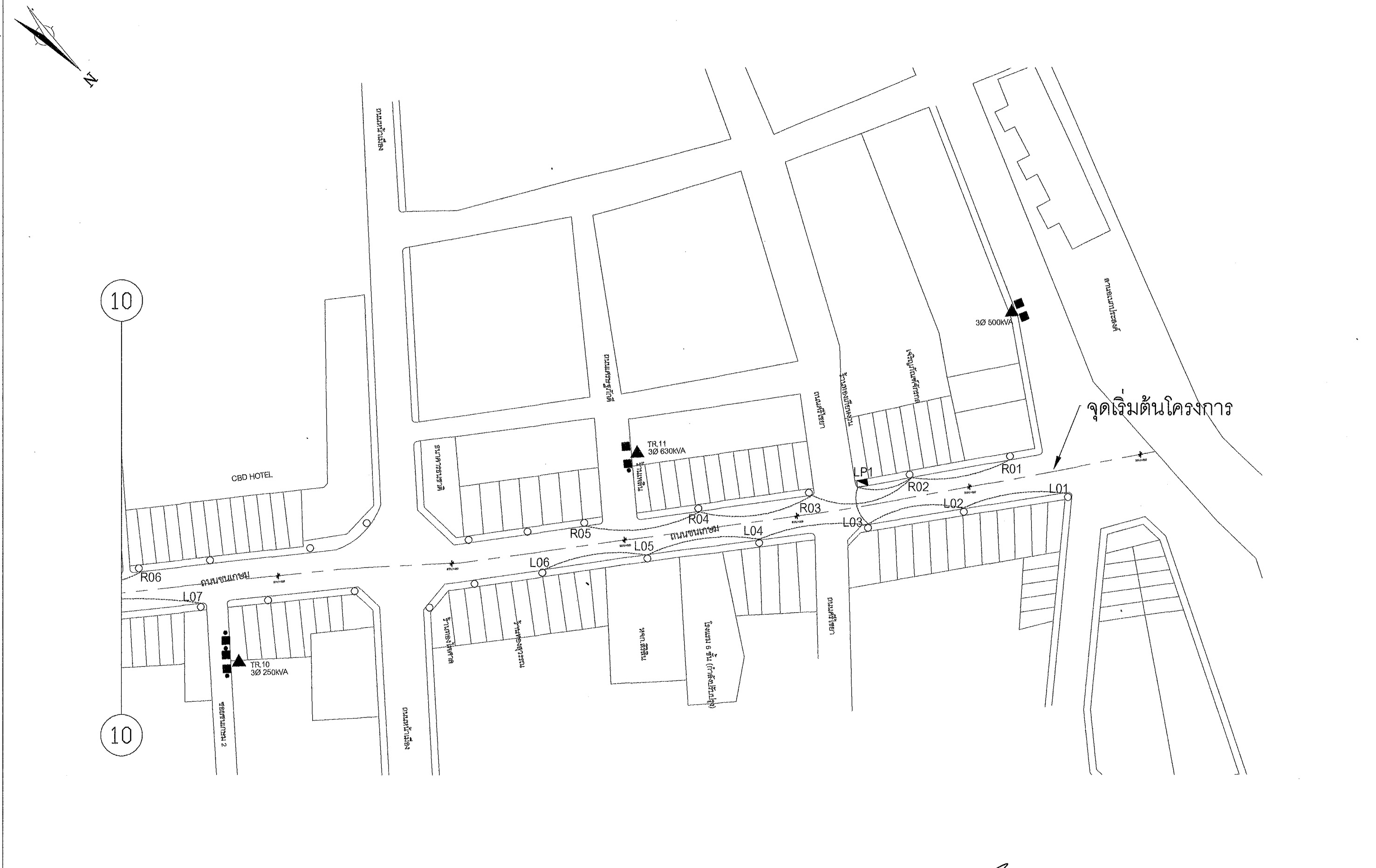



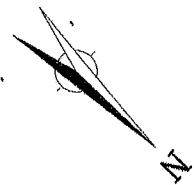

<div></div> <div>ส่วนการโยธา ฝ่ายสาขาสถาปัตยกรรม งานสถานที่และไฟฟ้าสาธารณะ</div>	สำนักช่าง																																																																																																																																																																																																																																																																																																																																																																																																																																																																																																																																																																																																																																																																																																																																																																																																																																																																																																																																																																																																																																																																																																																																																																																																																																																																																																																																																																																											
---	-----------	--	--	--	--	--	--	--	--	--	--	--	--	--	--	--	--	--	--	--	--	--	--	--	--	--	--	--	--	--	--	--	--	--	--	--	--	--	--	--	--	--	--	--	--	--	--	--	--	--	--	--	--	--	--	--	--	--	--	--	--	--	--	--	--	--	--	--	--	--	--	--	--	--	--	--	--	--	--	--	--	--	--	--	--	--	--	--	--	--	--	--	--	--	--	--	--	--	--	--	--	--	--	--	--	--	--	--	--	--	--	--	--	--	--	--	--	--	--	--	--	--	--	--	--	--	--	--	--	--	--	--	--	--	--	--	--	--	--	--	--	--	--	--	--	--	--	--	--	--	--	--	--	--	--	--	--	--	--	--	--	--	--	--	--	--	--	--	--	--	--	--	--	--	--	--	--	--	--	--	--	--	--	--	--	--	--	--	--	--	--	--	--	--	--	--	--	--	--	--	--	--	--	--	--	--	--	--	--	--	--	--	--	--	--	--	--	--	--	--	--	--	--	--	--	--	--	--	--	--	--	--	--	--	--	--	--	--	--	--	--	--	--	--	--	--	--	--	--	--	--	--	--	--	--	--	--	--	--	--	--	--	--	--	--	--	--	--	--	--	--	--	--	--	--	--	--	--	--	--	--	--	--	--	--	--	--	--	--	--	--	--	--	--	--	--	--	--	--	--	--	--	--	--	--	--	--	--	--	--	--	--	--	--	--	--	--	--	--	--	--	--	--	--	--	--	--	--	--	--	--	--	--	--	--	--	--	--	--	--	--	--	--	--	--	--	--	--	--	--	--	--	--	--	--	--	--	--	--	--	--	--	--	--	--	--	--	--	--	--	--	--	--	--	--	--	--	--	--	--	--	--	--	--	--	--	--	--	--	--	--	--	--	--	--	--	--	--	--	--	--	--	--	--	--	--	--	--	--	--	--	--	--	--	--	--	--	--	--	--	--	--	--	--	--	--	--	--	--	--	--	--	--	--	--	--	--	--	--	--	--	--	--	--	--	--	--	--	--	--	--	--	--	--	--	--	--	--	--	--	--	--	--	--	--	--	--	--	--	--	--	--	--	--	--	--	--	--	--	--	--	--	--	--	--	--	--	--	--	--	--	--	--	--	--	--	--	--	--	--	--	--	--	--	--	--	--	--	--	--	--	--	--	--	--	--	--	--	--	--	--	--	--	--	--	--	--	--	--	--	--	--	--	--	--	--	--	--	--	--	--	--	--	--	--	--	--	--	--	--	--	--	--	--	--	--	--	--	--	--	--	--	--	--	--	--	--	--	--	--	--	--	--	--	--	--	--	--	--	--	--	--	--	--	--	--	--	--	--	--	--	--	--	--	--	--	--	--	--	--	--	--	--	--	--	--	--	--	--	--	--	--	--	--	--	--	--	--	--	--	--	--	--	--	--	--	--	--	--	--	--	--	--	--	--	--	--	--	--	--	--	--	--	--	--	--	--	--	--	--	--	--	--	--	--	--	--	--	--	--	--	--	--	--	--	--	--	--	--	--	--	--	--	--	--	--	--	--	--	--	--	--	--	--	--	--	--	--	--	--	--	--	--	--	--	--	--	--	--	--	--	--	--	--	--	--	--	--	--	--	--	--	--	--	--	--	--	--	--	--	--	--	--	--	--	--	--	--	--	--	--	--	--	--	--	--	--	--	--	--	--	--	--	--	--	--	--	--	--	--	--	--	--	--	--	--	--	--	--	--	--	--	--	--	--	--	--	--	--	--	--	--	--	--	--	--	--	--	--	--	--	--	--	--	--	--	--	--	--	--	--	--	--	--	--	--	--	--	--	--	--	--	--	--	--	--	--	--	--	--	--	--	--	--	--	--	--	--	--	--	--	--	--	--	--	--	--	--	--	--	--	--	--	--	--	--	--	--	--	--	--	--	--	--	--	--	--	--	--	--	--	--	--	--	--	--	--	--	--	--	--	--	--	--	--	--	--	--	--	--	--	--	--	--	--	--	--	--	--	--	--	--	--	--	--	--	--	--	--	--	--	--	--	--	--	--	--	--	--	--	--	--	--	--	--	--	--	--	--	--	--	--	--	--	--	--	--	--	--	--	--	--	--	--	--	--	--	--	--	--	--	--	--	--	--	--	--	--	--	--	--	--	--	--	--	--	--	--	--	--	--	--	--	--	--	--	--	--	--	--	--	--	--	--	--	--	--	--	--	--	--	--	--	--	--	--	--	--	--	--	--	--	--	--	--	--	--	--	--	--	--	--	--	--	--	--	--	--	--	--	--	--	--	--	--	--	--	--	--	--	--	--	--	--	--	--	--	--	--	--	--	--	--	--	--	--	--	--	--	--	--	--	--	--	--	--	--	--	--	--	--	--	--	--	--	--	--	--	--	--	--	--	--	--	--	--	--	--	--	--	--	--	--	--	--	--	--	--	--	--	--	--	--	--	--	--	--	--	--	--	--	--	--	--	--	--	--	--	--	--	--	--	--	--	--	--	--	--	--	--	--	--	--	--	--	--	--	--	--	--	--	--	--	--	--	--	--	--	--	--	--	--	--	--	--	--	--	--	--	--	--	--	--	--	--	--	--	--	--	--	--	--	--	--	--	--	--	--	--	--	--	--	--	--	--	--	--	--	--	--	--	--	--	--	--	--	--	--	--	--	--	--	--	--	--	--	--	--	--	--	--	--	--	--	--	--	--	--	--	--	--	--	--	--	--	--	--	--	--	--	--	--	--	--	--	--	--	--	--	--	--	--	--	--	--	--	--	--	--	--	--	--	--	--	--	--	--	--	--	--	--	--	--	--	--	--	--	--	--	--	--	--	--	--	--	--	--	--	--	--	--	--	--	--	--	--	--	--	--	--	--	--	--	--	--	--	--	--	--	--	--	--	--	--	--	--	--	--	--	--	--	--	--	--	--	--	--	--	--	--	--	--	--	--	--	--	--	--	--	--	--	--	--	--	--	--	--	--	--	--	--	--	--	--	--	--	--	--	--	--	--	--	--	--	--	--	--	--	--	--	--	--	--	--	--	--	--	--	--	--

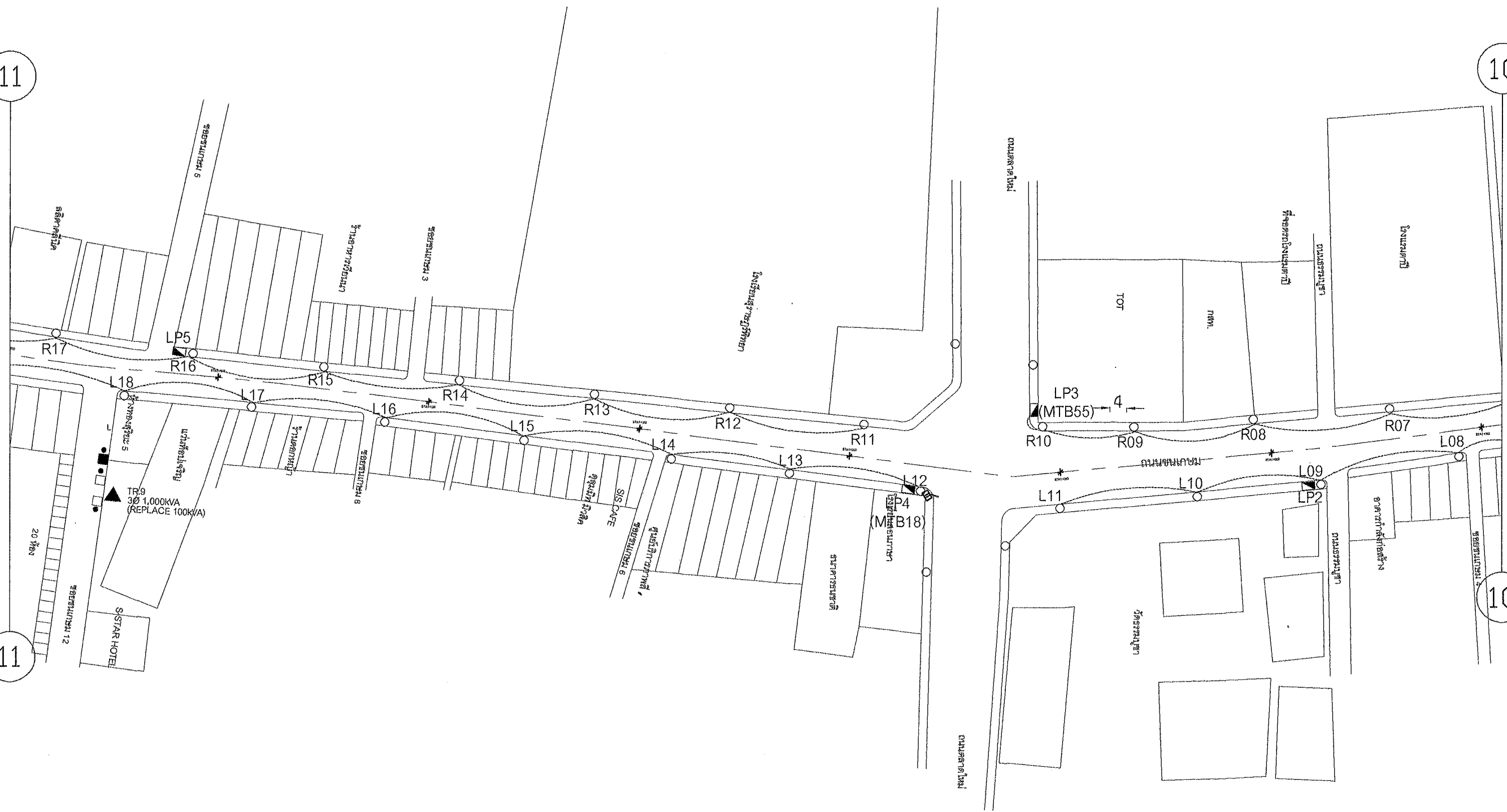

11

10



<div><div>สำนักงานโยธา ฝ่ายสาธารณูปโภค งานสถานที่และไฟฟ้าสาธารณะ</div></div>	โครงการ	จัดซื้อหรือติดตั้งเสาไฟถนนชนิดกิ่งเสี้ยวความสูงไม่น้อยกว่า 9 เมตร โคมไฟถนนชนิด LED ขนาดไม่น้อยกว่า 150 วัตต์	รายการแก้ไข	สำรวจ	6 มิ.ย. 67	ตรวจสอบ	ทน.งานสถานที่และไฟฟ้า	นายสมศักดิ์ หวังทอง	เห็นชอบ	แบบเลขที่ มธ. 002/2567						
	ที่ตั้ง	ถนนชนเกษม ต.ตลาด อ.เมือง จ.สุราษฎร์ธานี					งานสถานที่และไฟฟ้าสาธารณะ	เขียนแบบ		นายชนะโชค โสมสุข	ทน.ฝ่ายสาธารณูปโภค	นายจารุพันธ์ ปาลดเชนทร์	ปลัดเทศบาล	อนุมัติ	วันที่อนุมัติ ๑๓ มิ.ย. ๖๗	
											ผอ.ส่วนการโยธา	นายสุเทพ เข้มแข็ง	นายกเทศมนตรี		15	15
												ผอ.สำนักช่าง				



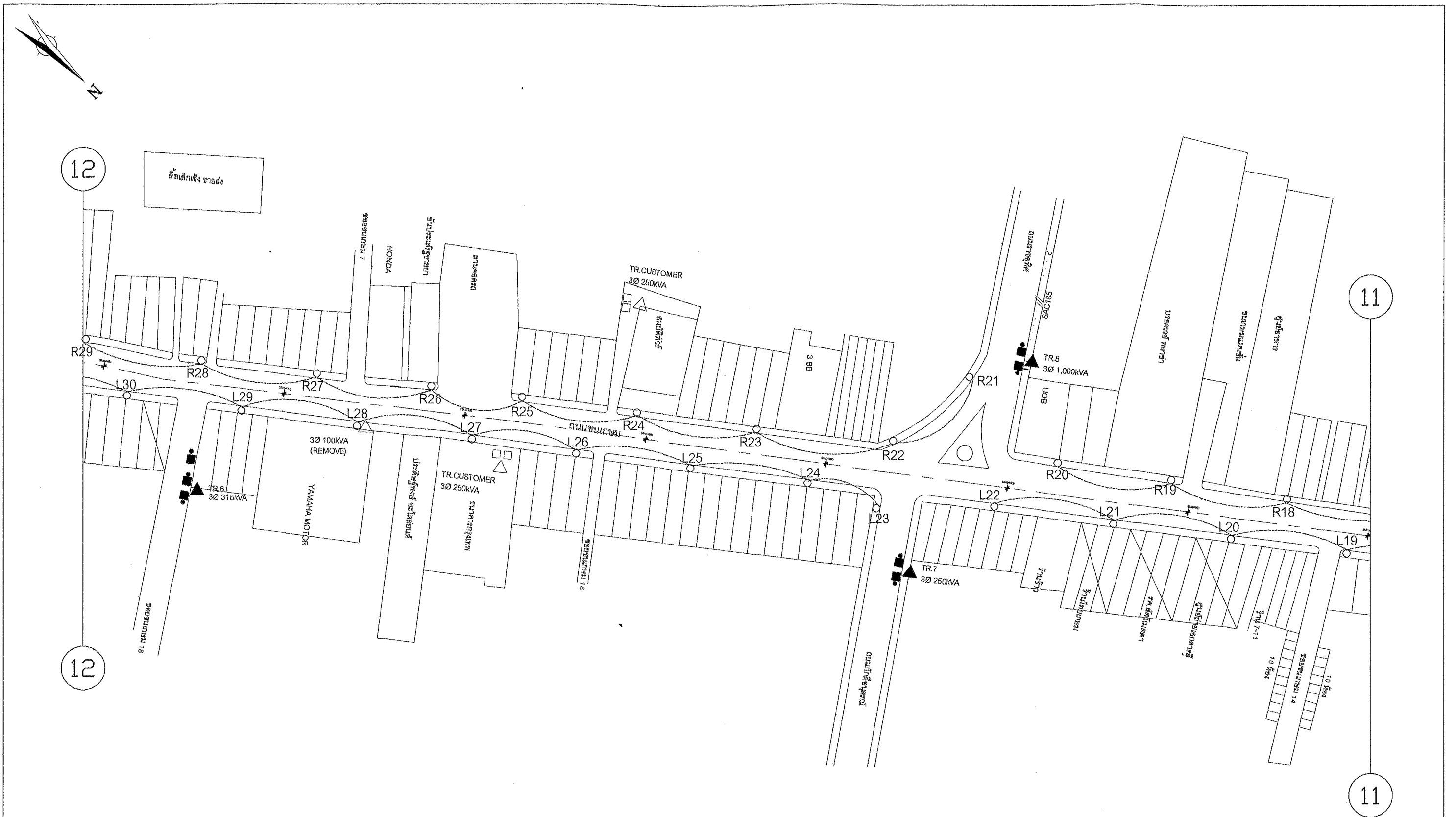

<div></div> <div>ส่วนการโยธา ฝ่ายช่างควบคุมภาค งานสถานที่และไฟฟ้าสาธารณะ</div>	โครงการ	จัดซื้อหรือติดตั้งเสาไฟฟ้าถนนชนิดกึ่งที่ความสูงไม่น้อยกว่า 9 เมตร โคมไฟถนนชนิด LED ขนาดไม่น้อยกว่า 150 วัตต์	รายการแก้ไข	สำรวจ	6-10-63	ตรวจสอบ	หน.งานสถานที่และไฟฟ้า	นายสมศักดิ์ หวังทอง	เห็นชอบ		แบบเลขที่ ๔๔,๐๐๒/๒๕๖๗	
	ที่ตั้ง	ถนนชนเกษม ต.ตลาด อ.เมืองฯ จ.สุราษฎร์ธานี	งานสถานที่และไฟฟ้าสาธารณะ		เขียนแบบ		นายชนะโชค โสสุข	หน.ฝ่ายสาธารณูปโภค	นายจตุรพันธุ์ ปาลศุขพันธ์	ปลัดเทศบาล		วันที่อนุมัติ ๑๓ มี.ค. ๒๕๖๗
				ผอ.ส่วนการโยธา				นายสุเทพ เขียวทิม	อนุมัติ			
				แสดงแบบ				แบบเสาไฟฟ้าและฐานคอนกรีตตามมาตรฐานการทางหลวงชนบท	นายสมศักดิ์ หวังทอง			นายกเทศมนตรี

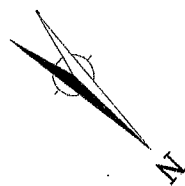

13

12

13

12

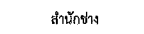
<div><div><div><div><div><div></div></div></div><div>สำนักงาน</div><div>ส่วนการโยธา ฝ่ายสาธารณูปโภค</div><div>งานสถานที่และไฟฟ้าสาธารณะ</div></div></div></div>	โครงการ	จัดซื้อพร้อมติดตั้งเสาไฟถนนชนิดกึ่งสายความสูงไม่น้อยกว่า 9 เมตร โคมไฟถนนชนิด LED ขนาดไม่น้อยกว่า 150 วัตต์	รายการแก้ไข	สำรวจ	นายชนะโชค โสมสุข	ตรวจสอบ	หน.งานสถานที่และไฟฟ้า	นายสมศักดิ์ หวังทอง	เห็นชอบ		แบบเลขที่ ๒๒.๐๐๒/๒๕๖๗					
	ที่ตั้ง	ถนนชนเกษม ต.ตลาด อ.เมือง จ.สุราษฎร์ธานี	งานสถานที่และไฟฟ้าสาธารณะ				หน.ฝ่ายสาธารณูปโภค	นายจารุพันธ์ ปาตจนนท์	ปลัดเทศบาล	วันที่อนุมัติ ๑๓ มี.ค. ๒๕๖๗						
	แสดงแบบ	แบบเสาไฟฟ้าและฐานคอนกรีตตามมาตรฐานกรมทางหลวงชนบท					ผอ.ส่วนการโยธา	นายสุเทพ เข้มเกิด		อนุมัติ		17	17			
							ผอ.สำนักงาน							นายกเทศมนตรี	20	

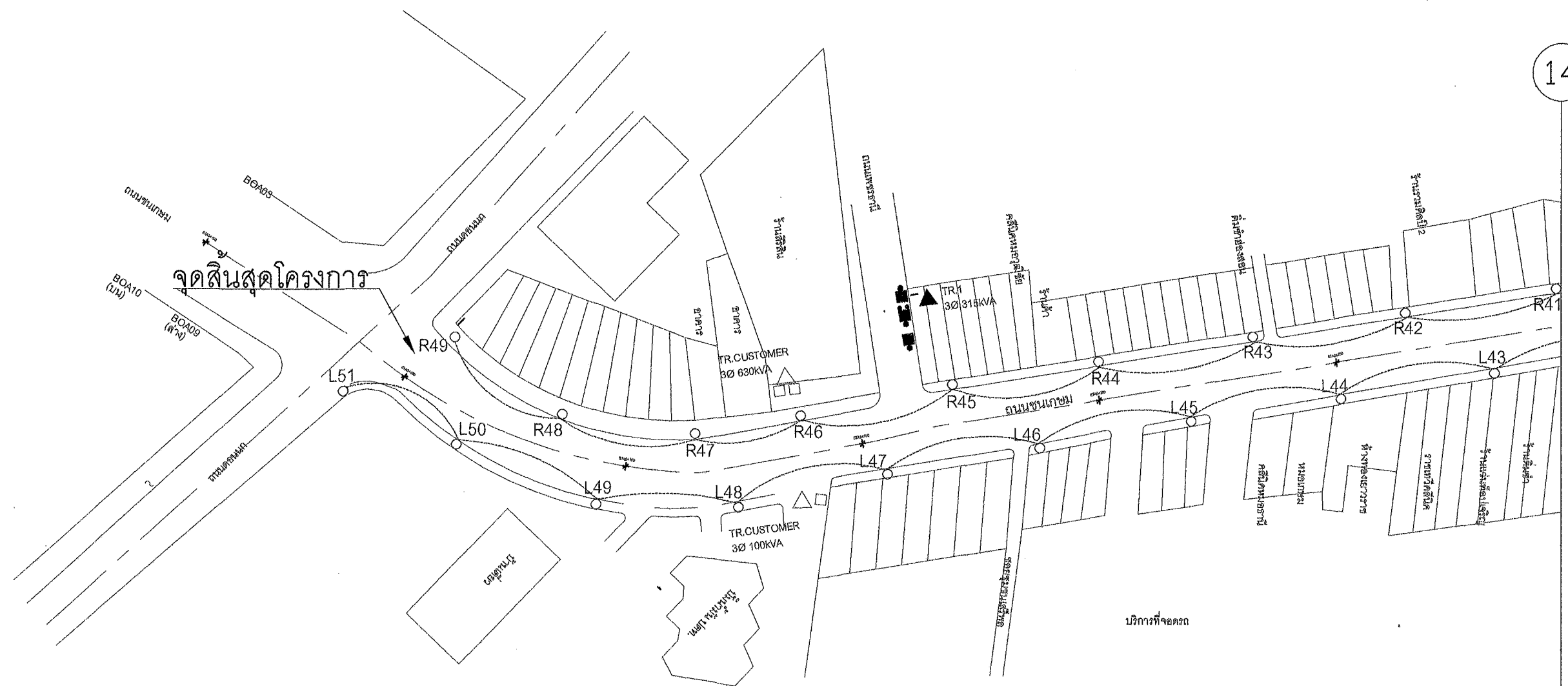
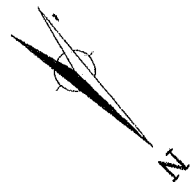

14

14

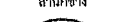
<div></div> <div>ส่วนการโยธา ฝ่ายสายส่งภูมิภาค งานสถานที่และไฟฟ้าสาธารณะ</div>	โครงการ	จัดซื้อพร้อมติดตั้งเสาไฟถนนชนิดกึ่งเคเบิลความสูงไม่เกิน 9 เมตร โดยไฟถนนชนิด LED ขนาดไม่น้อยกว่า 150 วัตต์	รายการแก้ไข	สำรวจ	5 มิ.ย. 63	ตรวจสอบ	ทพ.งานสถานที่และไฟฟ้า	นายสมศักดิ์ หวังทอง	เห็นชอบ		แบบเลขที่ ๒๒.๐๐๒/๒๕๖๗	
	ที่ตั้ง	ถนนชนบทมขม ต.ตลาด อ.เมือง จ.สุราษฎร์ธานี	งานสถานที่และไฟฟ้าสาธารณะ	เขียนแบบ	นายชนะโชค โสมสุข		ทพ.ฝ่ายสาธารณูปโภค	นายจำนงค์ ปาลกะเบญจ	ปลัดเทศบาล		วันที่อนุมัติ ๑๓ มิ.ค. ๒๕๖๗	
	แสดงแบบ	แบบเสาไฟฟ้าและฐานคอนกรีตตามมาตรฐานทางหลวงชนบท					ผอ.ส่วนการโยธา	นายสุเทพ เขียวเทียน	อนุมัติ		18	18 / 20
							ผอ.สำนักงาน		นายกเทศมนตรี			

<div></div> <div>สำนักงานโยธา ฝ่ายสาธารณูปโภค งานสถานที่และไฟฟ้าสาธารณะ</div>	โครงการ	จัดซื้อหรือติดตั้งเสาให้ถนนชนิดกึ่งเดี่ยวความสูงไม่น้อยกว่า 9 เมตร โคมไฟถนนชนิด LED ขนาดไม่น้อยกว่า 150 วัตต์	รายการแก้ไข	สำรวจ	6 มิถุนายน ๒๕๖๓	ตรวจสอบ	ทพ.งานสถานที่และไฟฟ้า*	นายสมศักดิ์ หวังทอง	เก็บขอบ	แผนที่	แบบเลขที่ บป.๐๐๒/๒๖๑๗									
							นายธนะโชติ โสณสุข	ทผ.ฝ่ายสาธารณูปโภค			นางจรรยาพรีย์ ปุคคณนทร์	ปลัดเทศบาล		วันที่อนุมัติ ๑๓ มี.ค. ๒๕๖๓						
	ที่ตั้ง	ถนนขามเกษม ต.ตลาด อ.เมืองฯ จ.สุราษฎร์ธานี	งานสถานที่และไฟฟ้าสาธารณะ	เขียนแบบ			ผอ.ส่วนการโยธา	นายสุเทพ เจริญทิพย์	อนุมัติ		แผนที่				จำนวน					
	แสดงแบบ	วางจริงไฟฟ้าแสงสว่าง														นายกเทศมนตรี		19	19	20

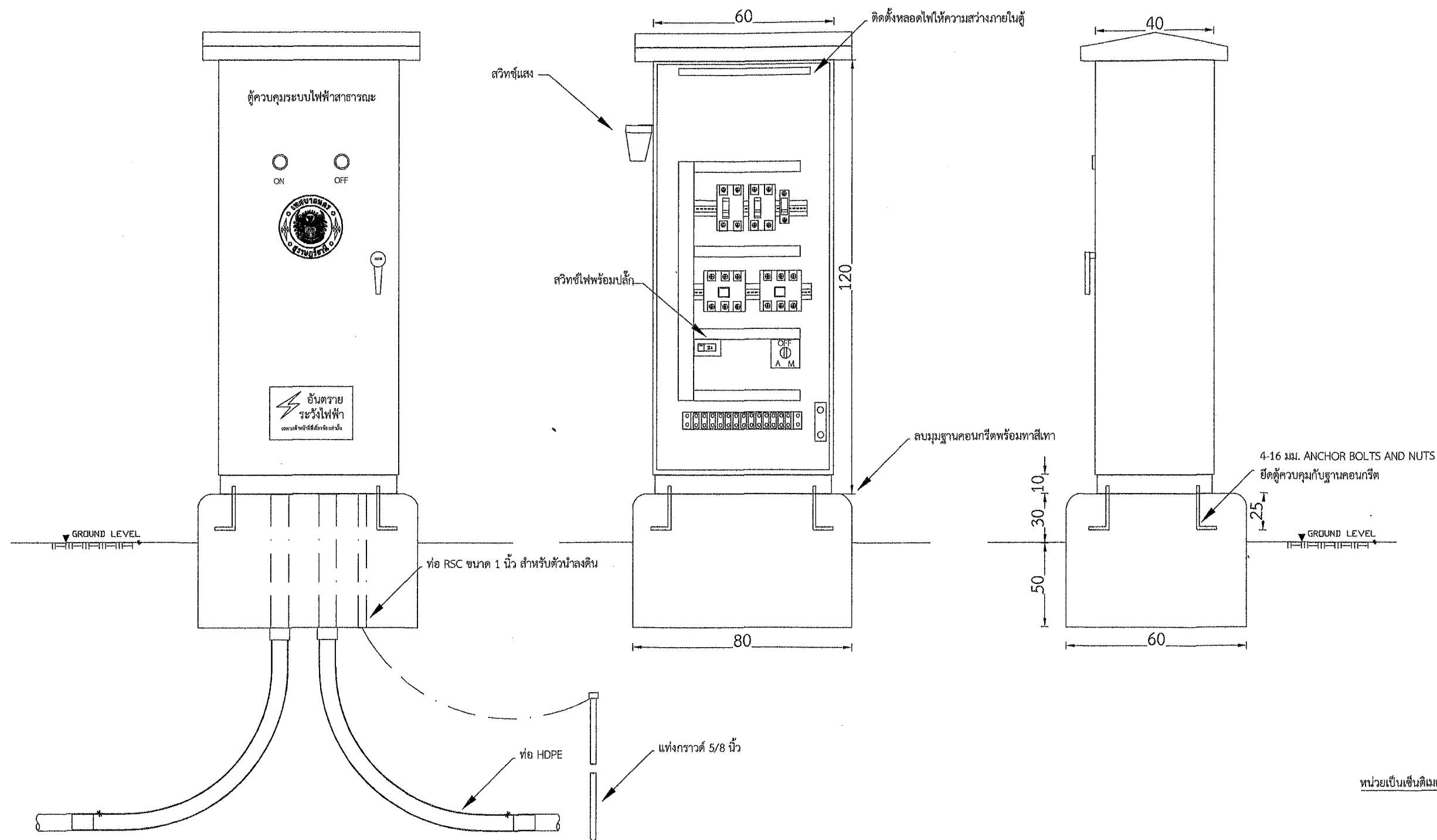

หน่วยเป็นเซนติเมตร

<p>สำนักงานโยธา ฝ่ายสาธารณูปโภค งานสถานที่และไฟฟ้าสาธารณะ</p>	โครงการ	จัดซื้อหรือติดตั้งเสาไฟถนนชนิดกึ่งเคเบิลความสูงไม่เกิน 9 เมตร โคมไฟถนนชนิด LED ขนาดไม่เกิน 150 วัตต์	รายการแก้ไข	สำรวจ	นายสมศักดิ์ ทรัพย์ทอง	ทน.งานสถานที่และไฟฟ้า	นายสมศักดิ์ ทรัพย์ทอง	เห็นชอบ	นายสมศักดิ์ ทรัพย์ทอง	แบบเลขที่	ข.ร.๐๐๒/๒๕๖๗
	ที่ตั้ง	ถนนชนบท ม.ค.ล.ล.อ.ม.อ.จ.สุราษฎร์ธานี		เขียนแบบ	นายสมศักดิ์ ทรัพย์ทอง	ทน.ฝ่ายสาธารณูปโภค	นายสมศักดิ์ ทรัพย์ทอง	ปลัดเทศบาล	นายสมศักดิ์ ทรัพย์ทอง	วันที่อนุมัติ	๑๓ มี.ค. ๒๕๖๗
	แสดงแบบ	ฐานคอนกรีตตู้ควบคุมไฟถนน	งานสถานที่และไฟฟ้าสาธารณะ			ผอ.ส่วนการโยธา	นายสมศักดิ์ ทรัพย์ทอง	อนุมัติ	นายสมศักดิ์ ทรัพย์ทอง	แผ่นที่	20
						ผอ.สำนักช่าง	นายสมศักดิ์ ทรัพย์ทอง	นายกเทศมนตรี	นายสมศักดิ์ ทรัพย์ทอง	จำนวน	20