



งานซ่อมสร้าง/ซ่อมแซม หรือบำรุงรักษาถนน

จุดเริ่มต้นโครงการ พิกัด 16.2325 N - 102.5945 E - จุดสิ้นสุดโครงการพิกัด 16.383259 N - 103.007965 E

งานโครงการซ่อมสร้างถนนคอนกรีตเสริมเหล็ก

ถนนสายเรียบคลองส่งน้ำชลประทาน สาย 10R-LMC บ้านเหล่าบ้าน หมู่ที่ 3,4 ออกไปบ้านหนองบัว หมู่ที่ 2,8
ขนาดกว้าง 5.00 เมตร ยาว 1,795 เมตร หนา 0.15 เมตร หรือมีพื้นที่ไม่น้อยกว่า 8,975 ตารางเมตร

พร้อมลงดินลูกรังไหล่ทางทั้ง 2 ข้างกว้างข้างละ 0.30 เมตร



แบบแสดง

มีชัย ชัยชนะ
(นายสยาม บุตรโสม)

แสดงจุดดำเนินโครงการ
สงคการบริหารส่วนตำบลเหล่าบ้าน

สงคการบริหารส่วนตำบลเหล่าบ้าน

ผู้ตรวจ

นายสุศล สว่างษา
ผู้อำนวยการกองช่าง

ผู้ตรวจ

นายสุศล สว่างษา
ผู้อำนวยการกองช่าง

เห็นชอบ

(นางสาวเข็มพร สิงห์ทรงพล)
ปลัด อบต.เหล่าบ้าน

อนุมัติ

(นายวิเชียร สีหาพุด)
นายก อบต.เหล่าบ้าน

วคป

บันทึก

แบบเลขที่



พื้นที่งานซ่อมสร้างถนนคอนกรีตเสริมเหล็ก

ถนนสายเรียบคลองส่งน้ำชลประทาน สาย 10R-LMC บ้านเหล่าบ้าน หมู่ที่ 3,4 ออกไปบ้านหนองบัว หมู่ที่ 2,8 ขนาดกว้าง 5.00 เมตร ยาว 1,795 เมตร หรือมีพื้นที่ไม่น้อยกว่า 8,975 ตารางเมตร

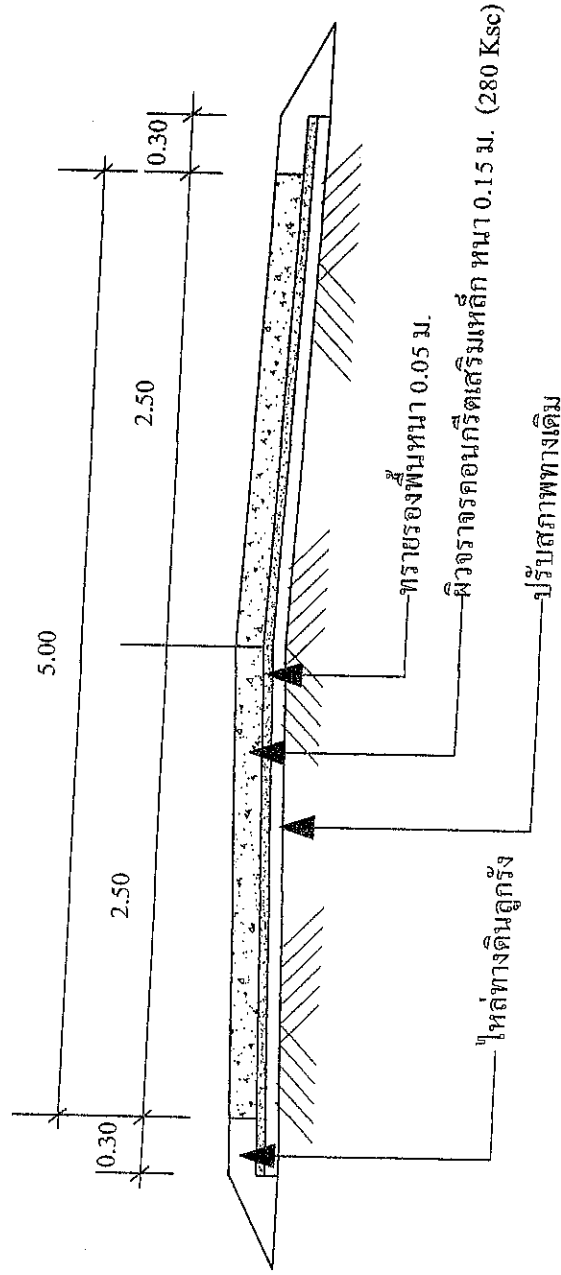

แบบรูปตัดถนนคอนกรีตเสริมเหล็ก

SCALE 1:100

(นายสยาม บุตรโง้งใจโท)
สช.10926

	<p>โครงการก่อสร้างถนน คสล. งบประมาณประจำปี 2567 องค์การบริหารส่วนตำบลเหล่าบ้าน</p>	<p>เขียนแบบ</p> <p>นายสุศล สว่างษา ผู้อำนวยการกองช่าง</p>	<p>ผู้ตรวจ</p> <p>นายสุศล สว่างษา ผู้อำนวยการกองช่าง</p>	<p>เห็นชอบ</p> <p>(นางสาวเข็มพร สิงห์ทรงพล)</p>	<p>อนุมัติ</p> <p>(นายวิเชียร สีหาพุด)</p>	<p>วคป</p> <p>แผ่นที่</p> <p>แบบเลขที่</p>
--	--	---	--	---	--	--

SALE 3700 NEW

~~นายแพทย์ พงษ์ วาณิชกุล (และครอบครัว) ป่วยด้วยโรคเบาหวาน~~

นางสาว บุษกร ไชยวัชรกุล (นางสาวบุษกร)

52.10926

กรอบโครงเหล็กกล่อง 1/2 นิ้ว * 1/2 นิ้ว

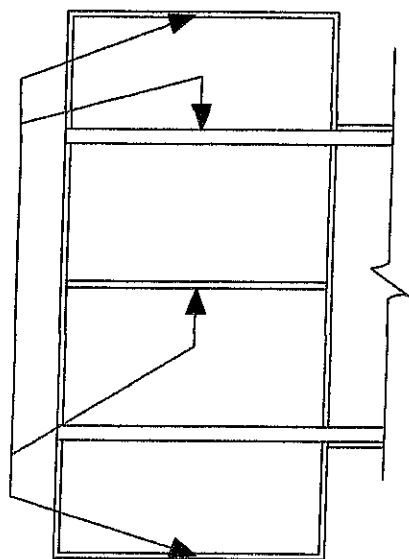

รูปด้านหลัง

ชื่อโครงการ.....
 โครงการก่อสร้างของ อบต.....
 ปริมาณงาน.....
 งบประมาณ.....บาท
 วัสดุ.....
 ผู้รับจ้าง.....
 ผู้ควบคุมงาน.....
 1.....
 2.....
 3.....
 กรมการตรวจการจ้าง

รายการประกอบแบบ

- 1.เสาพื้นป้ายทาสีเขียว ทั้ง สองด้าน
- 2.ตัวหนังสือสีขาว
- 3.ขนาดตัวหนังสือกำหนดตามความเหมาะสม ของข้อความตามแบบที่กำหนด

ขนาดตัวหนังสือกำหนด กว้าง 0.60 เมตร ยาว 1.20 เมตร

หมายเหตุ

รูปด้านข้าง (นายสยาม บุตรโยธิน)

สย.10926

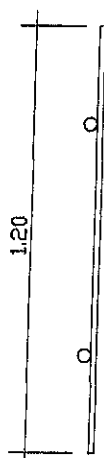

แปลน

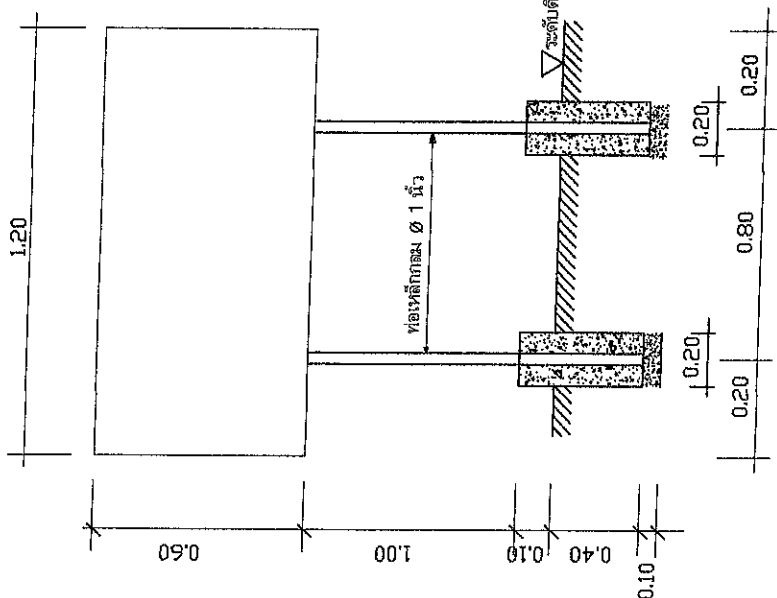

รูปด้านหน้า



แบบแสดง

แบบป้ายโครงการ
 รายการประกอบแบบ

องค์การบริหารส่วนตำบลลำบัวบาน

เขียนแบบ

นายคณิศร สว่างษา
 ผู้อำนวยการกองช่าง

ผู้ตรวจ

นายคณิศร สว่างษา
 ผู้อำนวยการกองช่าง

เห็นชอบ

(นางสาวเต็มพร ถึงทรัพย์พล)
 ปลัด อบต. ลำบัวบาน

อนุมัติ

(นายวิศิษฐ์ ลิ้มฟุต)
 นายก อบต. ลำบัวบาน

วค/ป

แผ่นที่

แบบเลขที่

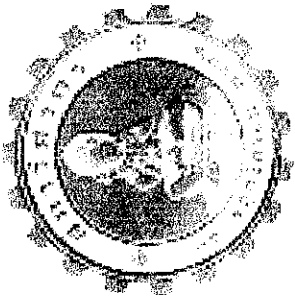

สภาวิศวกร

ใบอนุญาตประกอบวิชาชีพวิศวกรรมควบคุม
The Professional Engineering License
เลขประจำตัวประชาชน (ID) 3-4201-00573-56-9

นาย สยาม บุตรโง้นโท
Mr. Siam Butyojantho

ชื่อ/นามสกุล
Title/Name Surname

เลขบัตร
License No. สย. 10926

ระดับ
Level สามัญวิศวกรรม
Professional Eng.

สาขา
Discipline โยธา
Civil Eng.

วันออกให้
Date of Issue 26 ก.พ. 2567

วันหมดอายุ
Date of Expiry 25 ก.พ. 2572

เลขประจำตัวใบอนุญาต
License No. 82613

สภาวิศวกร
Council of Engineers

000114707

สภาวิศวกร
COUNCIL OF ENGINEERS
www.coe.or.th

QR Code

Handwritten signature

(นายสยาม บุตรโง้นโท)
สย.10926

Handwritten signature

Handwritten signature