

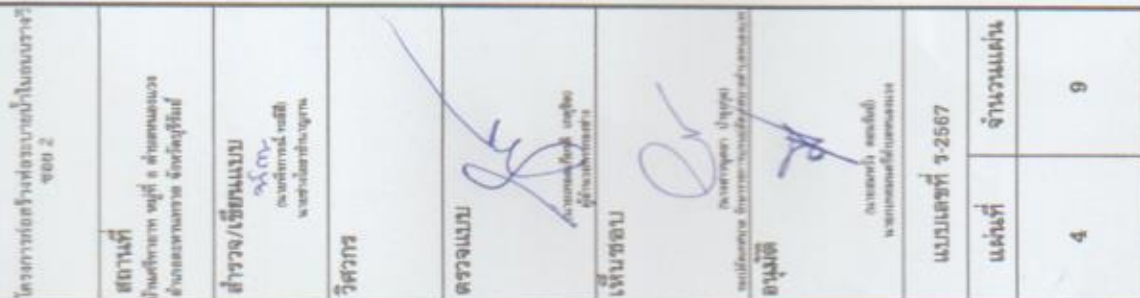

โครงการก่อสร้างท่อระบายน้ำในถนนรางวี ซอย 2

ที่ดำเนินการ บ้านศรีทายาท หมู่ที่ 8 ตำบลหนองแขง อำเภอละหานทราย จังหวัดบุรีรัมย์

งาน สร้างบ่อพัก ขนาด $1.00 \times 1.00 \times 1.20$ เมตร จำนวน 36 บ่อ รวมฝาบ่อ วางท่อระบายน้ำขนาด $\phi 0.60$ เมตร จำนวน 342 ท่อน
สร้างถนนรางวี หน้า 0.20 เมตร จำนวน 342 ตารางเมตร
สร้างถนนคอนกรีตเสริมเหล็ก ขนาดกว้าง 1.00 เมตร ยาวรวม 8.00 เมตร หน้า 0.15 เมตร หรือมีพื้นที่ไม่น้อยกว่า 8.00 ตารางเมตร

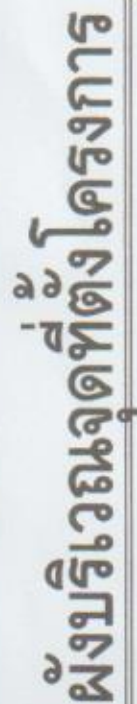
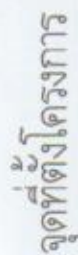



งานเรือม็วรางคองกรัด

สถานที่ดำเนนโครงการ

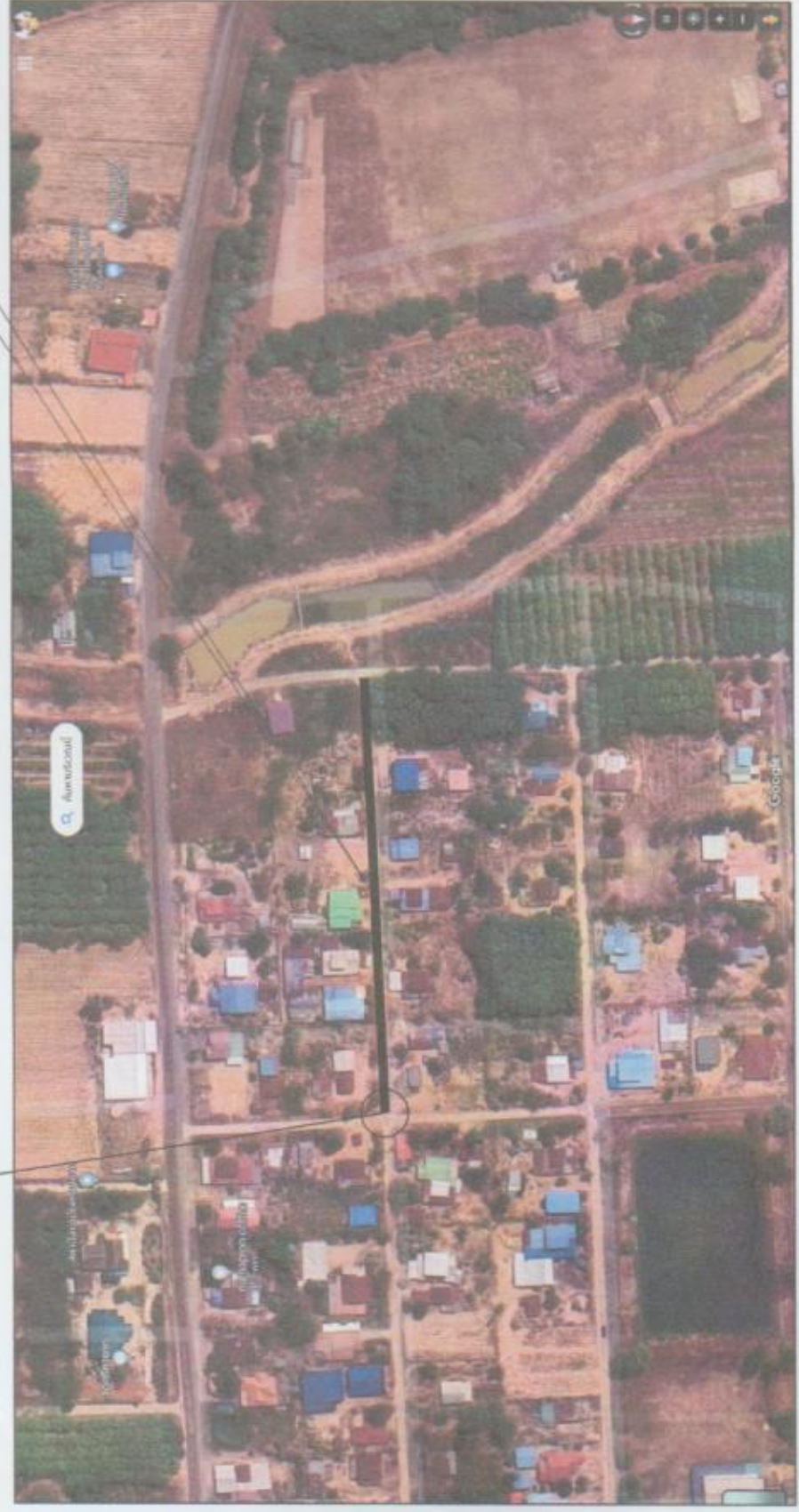

ผังบริเวณสถานที่ก่อสร้าง



โครงการก่อสร้างระบบน้ำในถนนราง?		๑๐๖ 2	
สถานที่	บ้านท่าช้าง หมู่ ๘ ตำบลคลอง	สำรวจ/เขียนแบบ	นายวิชาญ ทรัพย์
ตรวจสอบ	นายวิชาญ ทรัพย์	ตรวจสอบ/แก้ไข	นายวิชาญ ทรัพย์
วิศวกร			
ตรวจแบบ			
เห็นชอบ			
อนุมัติ			
แบบเลขที่	ร-๒๕๖๗		
แผนที่	จำนวนแผ่น	5	9



โครงการก่อสร้างฟาร์มเลี้ยงปลาในถ้ำ ข้อ 2	
สถานที่ บ้านโคกทราย หมู่ที่ 6 ตำบลหนองแวง อำเภอเสนาพรราช จังหวัดบุรีรัมย์	
สำรวจ/เขียนแบบ น.ส.อ. น.ส.อ. น.ส.อ.	
วิศวกร น.ส.อ. น.ส.อ. น.ส.อ.	
ตรวจแบบ น.ส.อ. น.ส.อ. น.ส.อ.	
เห็นชอบ น.ส.อ. น.ส.อ. น.ส.อ.	
อนุมัติ น.ส.อ. น.ส.อ. น.ส.อ.	
แบบเลขที่ ร-2567	
แผ่นที่	จำนวนแผ่น
6	9

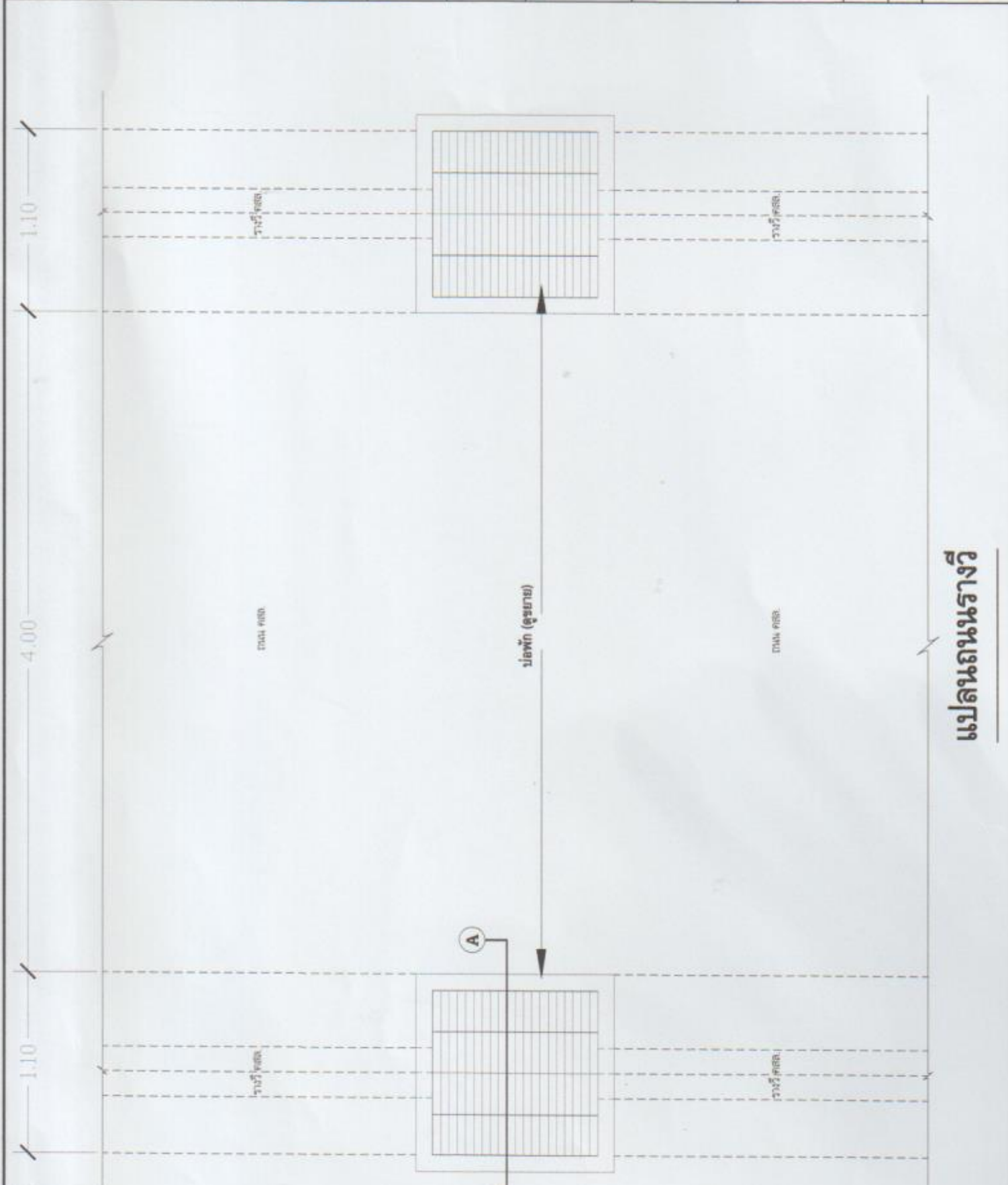

แปลนถ้ำนาหว้า



โครงการก่อสร้างระบบน้ำตามขวาง		ข้อ 2
สถานที่	บ้านศรีธาตุ หมู่ที่ 6 ตำบลหนอง อำเภอศรีธาตุ จังหวัดจันทบุรี	
สำรวจ/เขียนแบบ	วิรัตน์ (นายวิรัตน์ วิรัตน์ นายช่างสำรวจ)	
วิศวกร		
ตรวจแบบ	(นายสมชาย ใจดี ผู้ควบคุมงาน)	
เห็นชอบ	(นางสาวสุภาวดี ใจดี นายช่างเทคนิค)	
อนุมัติ	(นายสมชาย ใจดี นายช่างเทคนิค)	
แบบเลขที่	ร-2567	
แผ่นที่	7	จำนวนแผ่น 9

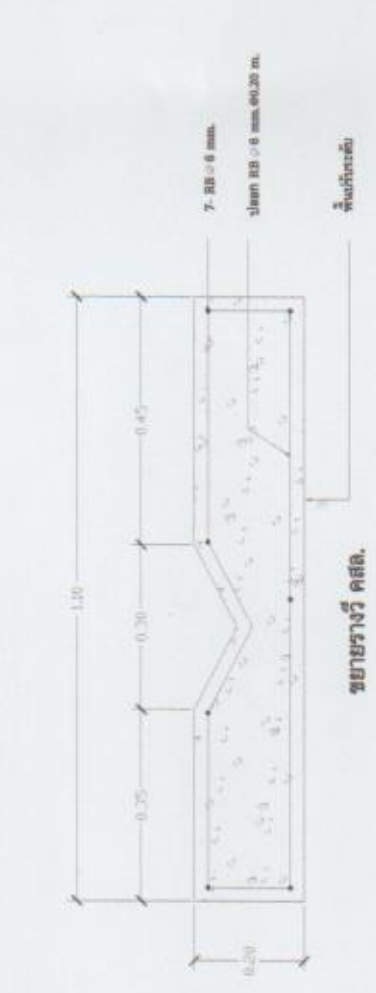

รายการประกอบแบบ

1. ความกว้างและความลึกของรางระบายน้ำสามารถเปลี่ยนแปลงได้โดยให้ยึดเอาตามที่ระบุในแบบแปลนเป็นหลัก
2. สำหรับงานก่อสร้างผู้ควบคุมงาน แต่ปริมาณงานโดยรวมต้องเท่าเดิม
3. ให้ปรับระดับดินที่ท้องที่ระบายน้ำ ให้มีความลาดเอียง เพื่อให้สามารถระบายน้ำได้ และกำหนดจุดเปิดช่องระบายน้ำให้มีการระบายน้ำเข้าความเหมาะสม โดยไม่ต้องได้รับความคิดเห็นจากผู้ควบคุมงาน
4. วัสดุที่ใช้ผสมคอนกรีต ส่วนผสมของคอนกรีต และเหล็กเสริมคอนกรีต ให้ใช้ตามมาตรฐาน
5. คอนกรีตที่ใช้ให้ใช้คอนกรีตชนิด ค. 2
6. มีลิ้นต่างๆ ให้มีพื้นผิวเป็นแบบ นอกรากได้ระบุไว้เป็นอย่างอื่น
7. เหล็กเสริมโครงเหล็กไม่มีคุณภาพ หากลิ้นคั่น



รูปตัดผาอปักตะแกรงเหล็ก C

แผ่นเหล็ก 2"หนา 5 มม. @ 0.05 m.
แผ่นเหล็ก 4"หนา 9 มม.



B

แปลนผาอปักตะแกรงเหล็ก



รูปตัดผาอปักตะแกรงเหล็ก B

แผ่นเหล็ก 2"หนา 5 มม. @ 0.05 m.
แผ่นเหล็ก 4"หนา 9 มม.



โครงการก่อสร้างระบบบำบัดน้ำเสียเมืองราชบุรี
รอบ 2

สถานที่
บ้านศรีพนาท หมู่ที่ 8 ตำบลหนองแขม
อำเภอหนองปรือ จังหวัดสุพรรณบุรี

สำรวจ/เขียนแบบ
(ลงชื่อ) (ลงนาม) (ลงนาม)
นางสาวปัทมา ชื่นชูวงษ์

วิศวกร

ตรวจแบบ
(ลงนาม) (ลงนาม) (ลงนาม)
ผู้ควบคุมการก่อสร้าง

เห็นชอบ

(ลงนาม) (ลงนาม) (ลงนาม)
อนุมัติ (ลงนาม) (ลงนาม) (ลงนาม)
นางสาวปัทมา ชื่นชูวงษ์
นางสาวปัทมา ชื่นชูวงษ์

แบบเลขที่ ร-2567

แผ่นที่

จำนวนแผ่น

8 9

