



เทศบาลตำบลเขาหัวช้าง

โครงการก่อสร้างถนนคอนกรีตเสริมเหล็ก

ถนนสายหน้าโรงเรียน - ห้วยยาง

หมู่ที่ 6 ต.ตะโหมด อ.ตะโหมด จ.ปัตตานี

ปริมาณงาน

จาก กม.0+460 - 0+850

กว้าง 4 เมตร ยาว 390 เมตร หนา 0.15 เมตร ปิดไหล่ทางข้างละ 0.20 เมตร

หรือพื้นที่ผิวจราจรรวมกันไม่น้อยกว่า 1,560 ตารางเมตร (รายละเอียดตามแบบแปลนกำหนด)



กองช่าง
เทศบาลตำบลเขาหัวช้าง
อุ.ศ.หมค จ.พิจิตร

โครงการก่อสร้างถนนคอนกรีตเสริมเหล็ก
สายหน้าโรงเรียน - หัวยาง

นายช่างโยธา : สำรวจ :
(นายชำนาญ ชนะสิทธิ์)

นายช่างเขียนแบบ : เขียนแบบ :
(นายยะยา แสงเดือน)

วิศวกรโยธา รก.ผอ.กองช่าง : ตรวจสอบ :
(นายสันติ สันติบุตร)

ปลัดเทศบาล : รับชอบ :
(นางพัชรี ทองพันชั่ง)

นายกเทศมนตรี : อนุมัติ :
(นายจุติพล ช่วยราชการ)

หมายเหตุ :
รายละเอียดของงานโยธาจะดำเนินการให้แล้วเสร็จที่
กำหนดให้แล้วเสร็จ ผ่านการตรวจสอบโดยผู้ตรวจ

แบบแสดง :
แผนที่โดยสังเขป

มาตราส่วน :	วันที่ :
ไม่แสดง	
แบบเลขที่ :	-
แผ่นที่ :	จำนวน :
01	06

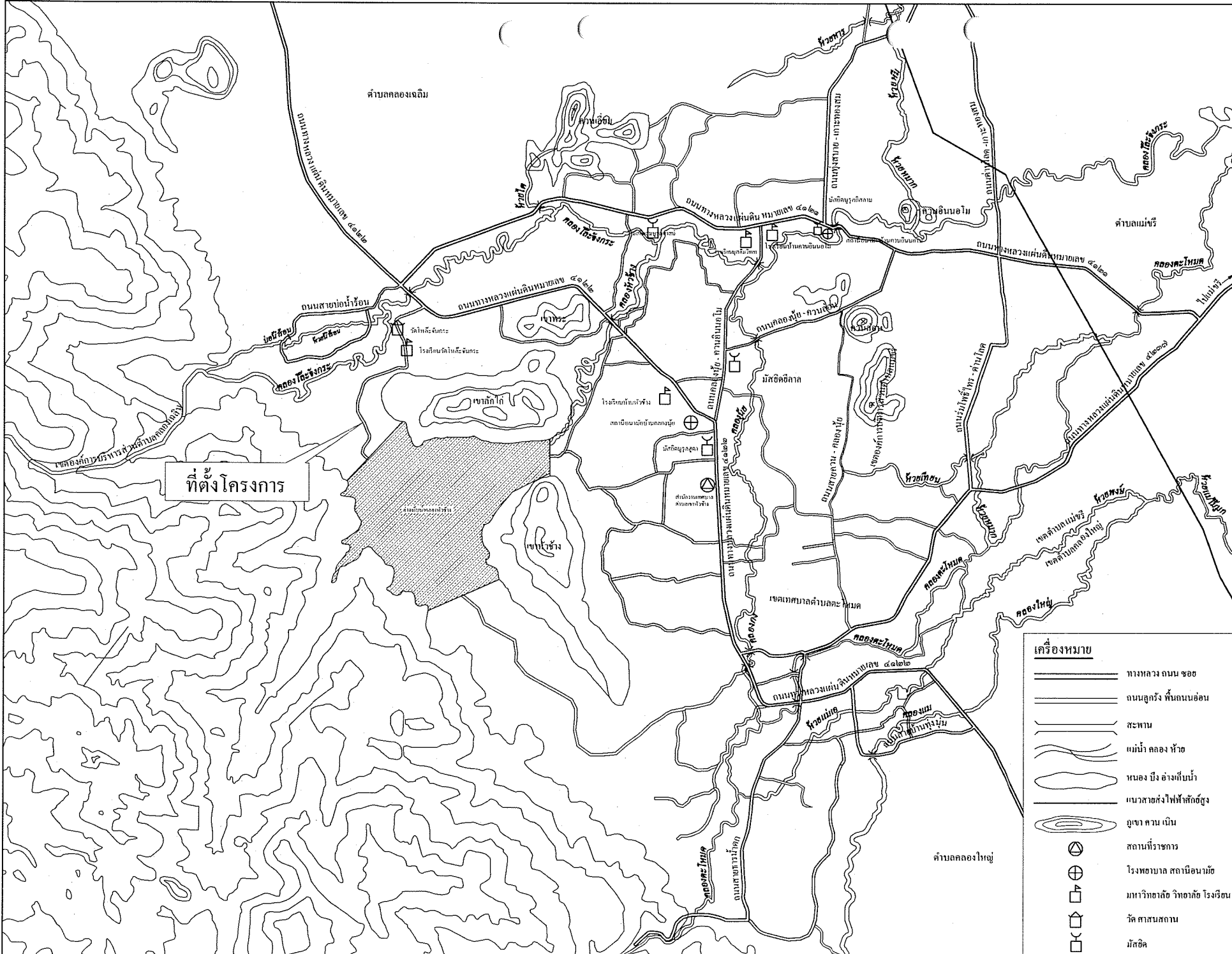

- เครื่องหมาย
- ทางหลวง ถนน ขอส
 - ถนนลูกรัง พื้นถนนอ่อน
 - สะพาน
 - แม่น้ำ คลอง หัว
 - หนอง บึง อ่างเก็บน้ำ
 - แนวสายส่งไฟฟ้าแรงสูง
 - ภูเขา ควบ เนิน
 - สถานที่ราชการ
 - โรงพยาบาล สถานีนานิต
 - มหาวิทยาลัย วัดอาลัย โรงเรียน
 - วัด ศาสนสถาน
 - มัสยิด

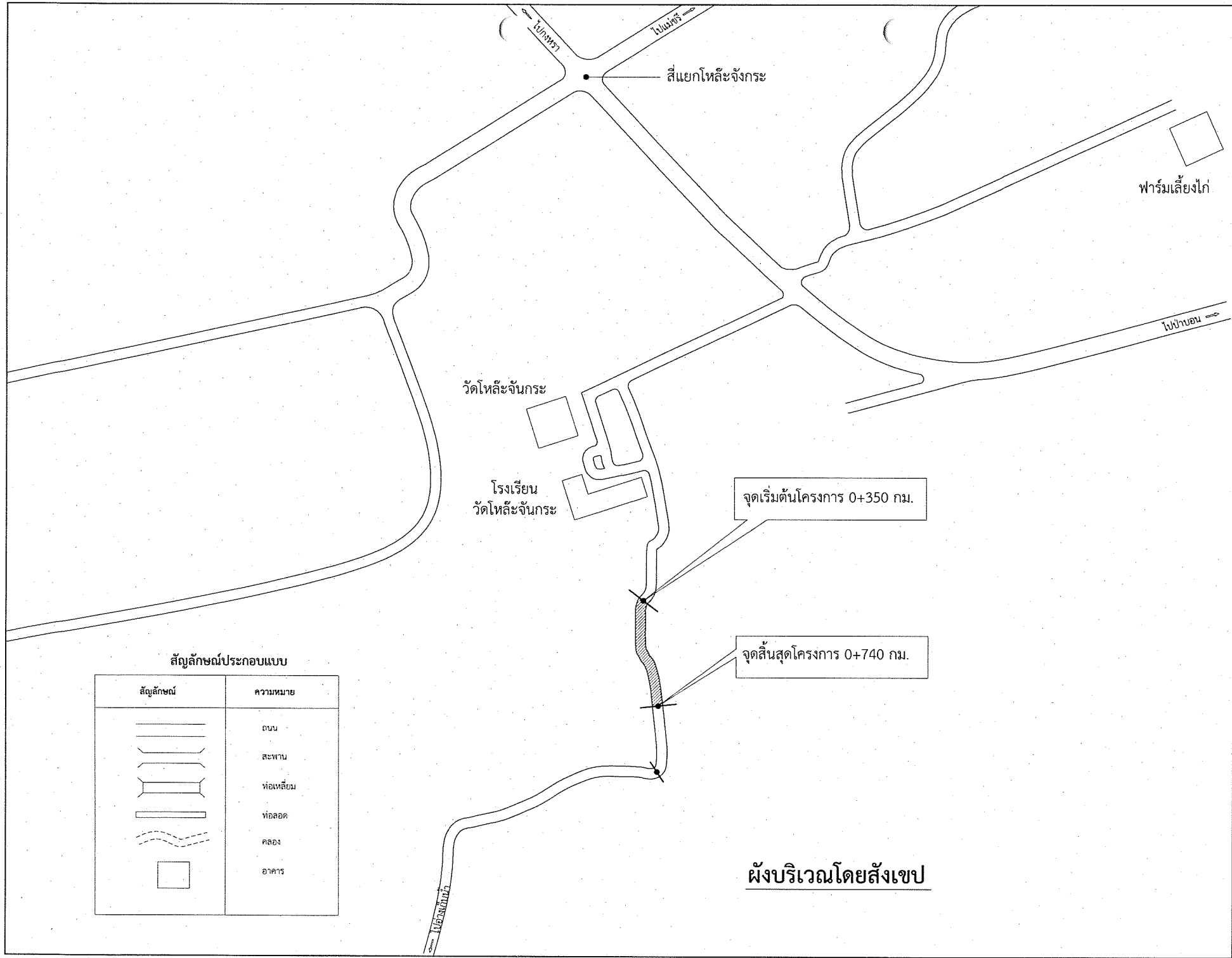

สัญลักษณ์ประกอบแบบ

สัญลักษณ์	ความหมาย
	ถนน
	สะพาน
	ท่อเหลี่ยม
	ท่อลอด
	คลอง
	อาคาร



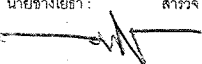

กองช่าง
เทศบาลตำบลเขาหัวช้าง
จ. ชลบุรี ๑๖๐๐๐

โครงการก่อสร้างถนนคอนกรีตเสริมเหล็ก
สายหน้าโรงเรียน - หัวยาง

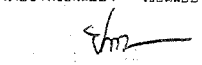
นายช่างโยธา :  สำรวจ :
(นายชำนาญ ชนะสิทธิ์)

นายช่างเขียนแบบ :  เขียนแบบ :
(นายยะथा แสงเดือน)

วิศวกรโยธา ภา.ม.๒๐๐๐๐๐๐๐ :  ตรวจสอบ :
(นายสันติ เสงี่ยม)

ปลัดเทศบาล :  เห็นชอบ :
(นางพัชร ทองพันธ์)

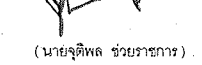
นายกเทศมนตรี :  อนุมัติ :
(นายจิตพล ช่วยราชการ)

หมายเหตุ :
รายละเอียดของโครงการจะแนบไปให้ท่านทราบ
กำหนดให้ท่านยื่น ให้นำเสนอแบบโดยสังเขป

แบบแสดง :
ผังแสดงการก่อสร้าง

มาตราส่วน : ไม่คง	วันที่ : -
แบบเลขที่ : -	จำนวน : 02 06

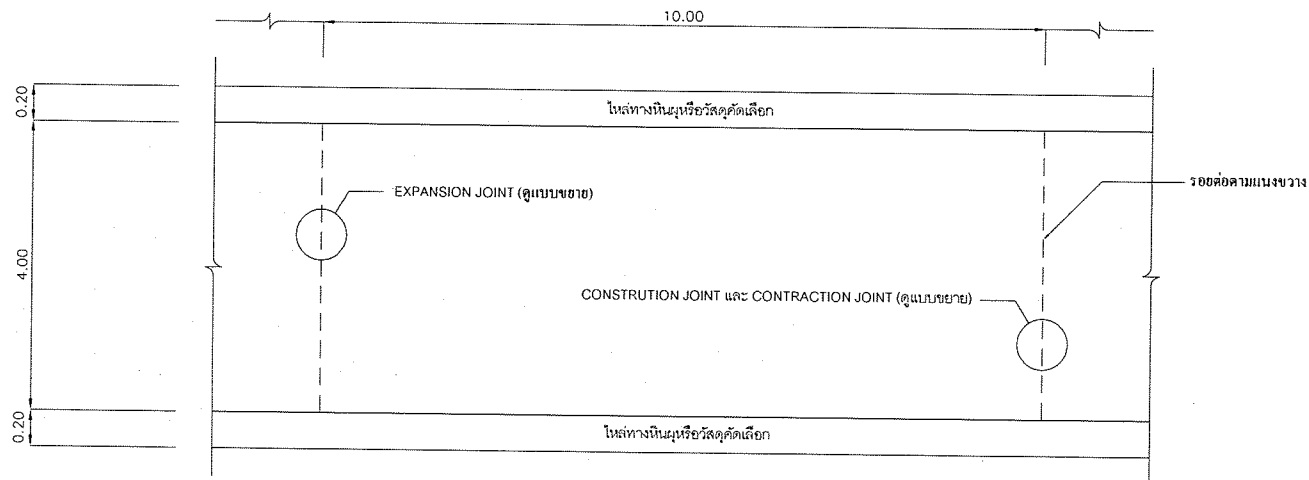

รูปแปลนถนนหลักเสริมและรอยต่อ

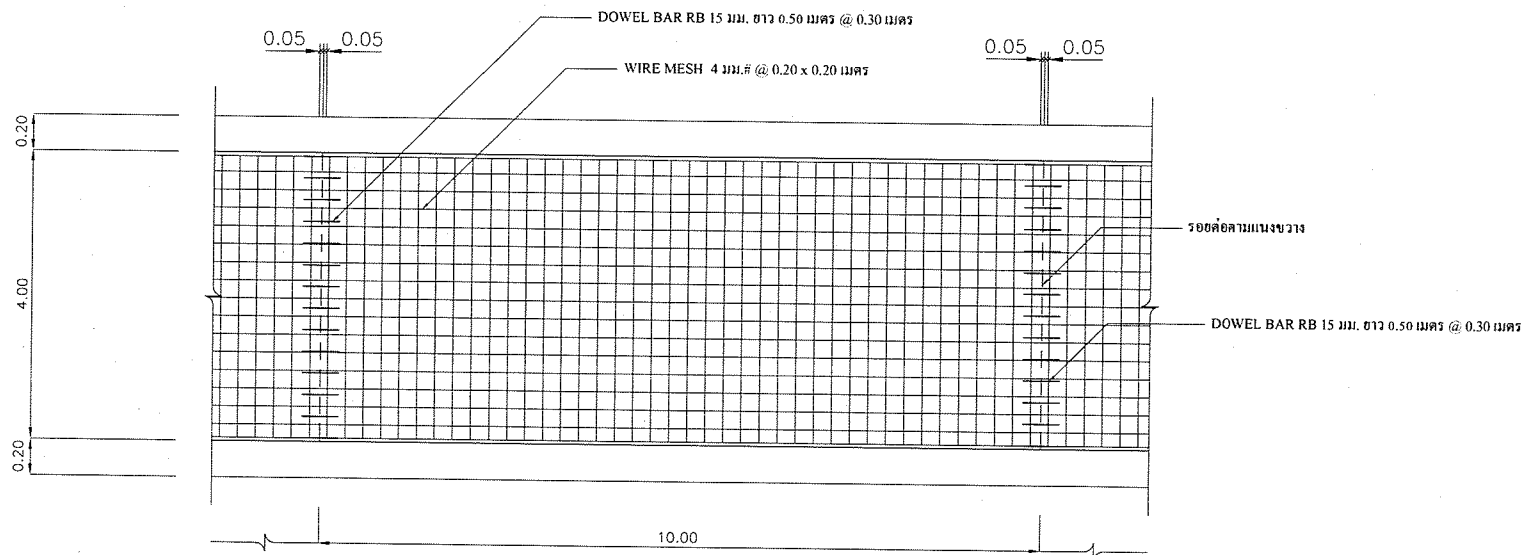

รูปแปลนแสดงหลักเสริมและรอยต่อ



กองช่าง
เทศบาลตำบลเขาวัง
จ.สระบุรี

โครงการก่อสร้างถนนคอนกรีตเสริมเหล็ก
สายหน้าโรงเรียน - ห้วยยาง

นายช่างโยธา : สำรอง
(นายชำนาญ ชนสิทธิ์)

นายช่างเขียนแบบ : เขียนแบบ
(นายยะยา แสงเดือน)

วิศวกรโยธา ควบคุมช่าง : ควบคุมช่าง
(นายสันติ คุ้มบุตร)

ปลัดเทศบาล : ปลัดเทศบาล
(นางพัชรี ทองพันธ์)

นายกเทศมนตรี : นายกเทศมนตรี
(นายจุฑาพล ชัยราชการ)

หมายเหตุ :
รายละเอียดและแบบแปลนในเอกสารนี้เป็นลิขสิทธิ์
ของเทศบาลตำบลเขาวัง ไม่สามารถนำแบบไปใช้ซ้ำ

แบบแสดง :
รูปแปลนแสดงหลักเสริมและรอยต่อ

มาตราส่วน : ไม่แสดง	วันที่ : -
แบบเลขที่ : -	จำนวน : -
แผ่นที่ : 03	จำนวน : 06



กองช่าง
เทศบาลตำบลเขาหัวช้าง
อ.ตะโหมด จ.พัทลุง

โครงการก่อสร้างถนนคอนกรีตเสริมเหล็ก
สายพนังโรเรียน - ห้วยยาง

นายช่างโยธา : สำรวจ :
(นายชำนาญ รมณีพิทักษ์)

นายช่างเขียนแบบ : เขียนแบบ :
(นายยะหยา แสงเดือน)

วิศวกรโยธา อก.มอ.กองช่าง : ตรวจสอบ :
(นายสันติ เต็มบัตร์)

ปลัดเทศบาล : เห็นชอบ :
(นางพิริวี ทองพันธุ์)

นายกเทศมนตรี : อนุมัติ :
(นายจุติพล ขวัญการ)

หมายเหตุ :
ระยะและขนาดที่แสดงในแบบให้ใช้หน่วยเป็น
กิโลเมตร เว้นแต่จะระบุไว้เป็นอย่างอื่น

แบบแสดง :
รูปตัดโครงสร้างทาง

มาตราส่วน : วันที่ :
ไม่แสดง -

แบบเลขที่ : -

แผ่นที่ : จำนวน :
04 06

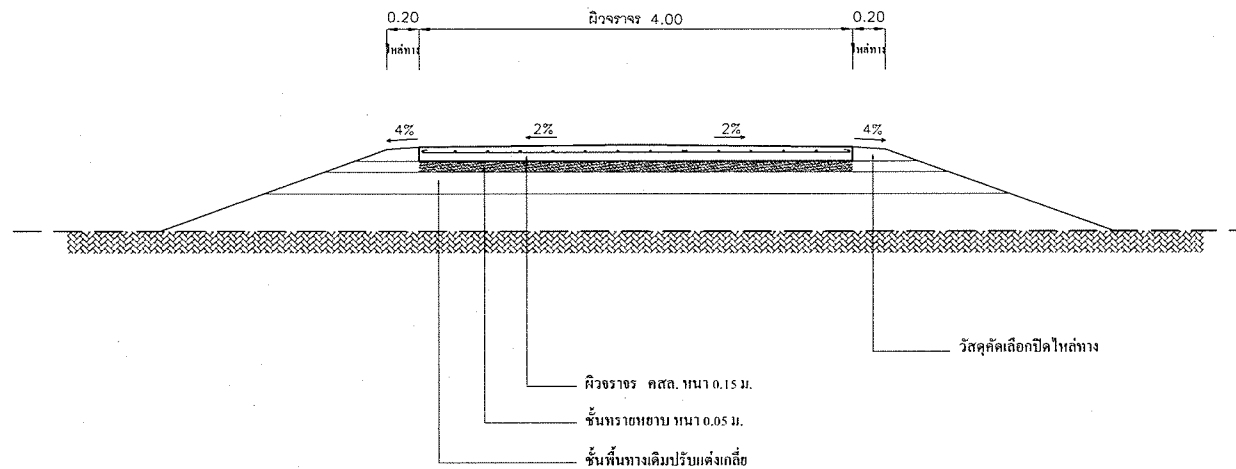

รูปตัดโครงสร้างทาง

การเตรียมร่องคอนกรีตสำหรับหยอดยาง

1. ให้ทำการเป่าร่องคอนกรีตให้สะอาดปราศจากฝุ่นละอองและสิ่งสกปรก และ ร่องคอนกรีตจะต้องแห้งสนิทด้วย
2. ให้ทำการฉีดยาและหยอด JOINT แบบต่างๆ โดยในที่ที่สามารถจะกระทำได้

หมายเหตุ

- ให้ใช้ตามแบบมาตรฐานทางหลวง
- ใช้คอนกรีตผสมเสร็จรูปถูกบาท 280 กก / ตร.จก.

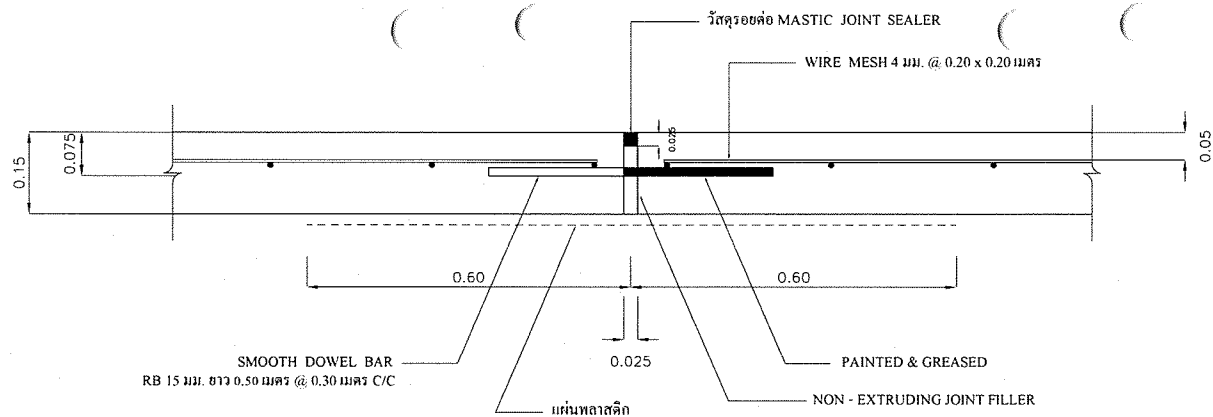

ขยายรอยต่อ EXPANSION JOINT

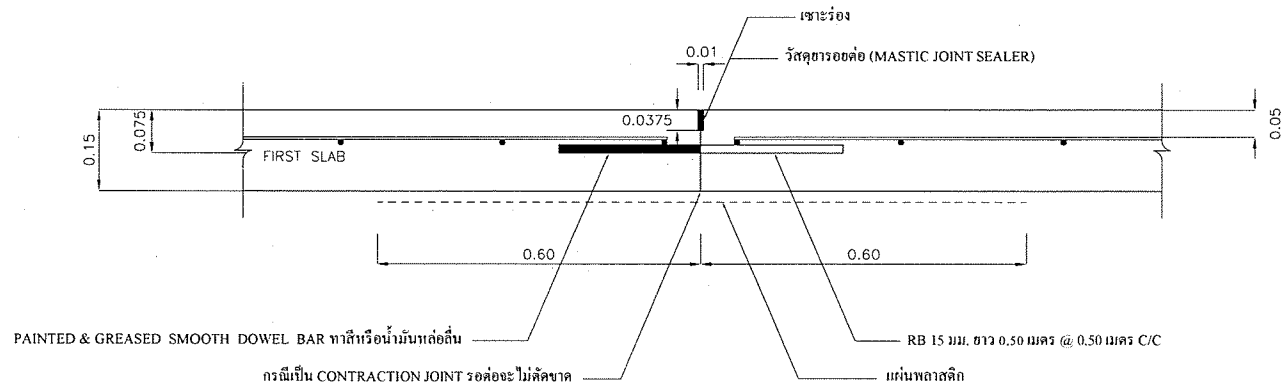

ขยายรอยต่อ CONSTRUCTION JOINT

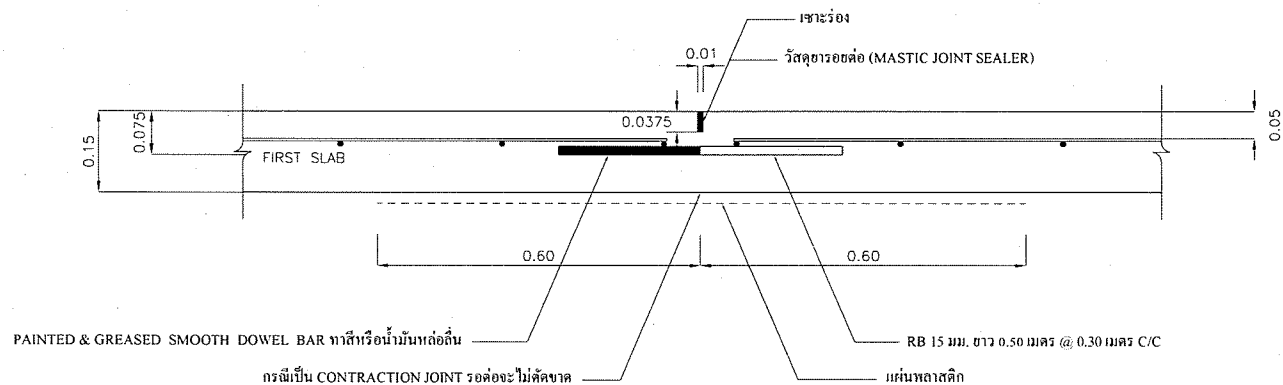

ขยายรอยต่อ CONSTRUCTION JOINT



กองช่าง
เทศบาลตำบลเขาน้อย
อ.ตะโหมด จ.พัทลุง

โครงการก่อสร้างถนนคอนกรีตเสริมเหล็ก
สายหน้าโรงเรียน - ท้ายยาง

นายช่างโยธา :
(นายชำนาญ ภูมิสิทธิ์)

นายช่างเขียนแบบ :
(นายชวณ ภูมิสิทธิ์)

วิศวกรโยธา ร.ม.อ.กองช่าง :
(นายชวณ ภูมิสิทธิ์)

ปลัดเทศบาล :
(นางพัชร ทอพนัง)

นายกเทศมนตรี :
(นายสุพิศ ชาญชาญ)

หมายเหตุ :
ตรวจสอบและรับทราบในแบบพิมพ์นี้ว่าถูกต้อง
กำหนดให้ใช้ในโครงการตามแบบโดยเทศบาล

แบบแสดง :
ขยายรอยต่อ

มาตราส่วน :
วันที่ : -

แบบเลขที่ : -

แผ่นที่ : 05
จำนวน : 06



กองช่าง
เทศบาลตำบลเขาหัวช้าง
อุตรดิตถ์ จ. พัทลุง

โครงการก่อสร้างถนนคอนกรีตเสริมเหล็ก
สายหน้าโรงเรียน - หัวยาง

นายช่างโยธา :
(นายชำนาญ ชนธิชัย)

นายช่างเขียนแบบ :
(นายยะยา แสงเดือน)

วิศวกรโยธา ร.ม.อ.กองช่าง :
(นายสันติ เจริญมิตร)

ปลัดเทศบาล :
(นางพัชรี ทองพันธ์)

นายกเทศมนตรี :
(นายจุติพล ชัยราชการ)

หมายเหตุ :
รายละเอียดของโครงการก่อสร้างให้เป็นไปตามแบบที่
กำหนดไว้เท่านั้น ห้ามเปลี่ยนแปลงโดยไม่แจ้งขอ

แบบแสดง :
ป้ายประชาสัมพันธ์โครงการ

มาตราส่วน :
วันที่ :

แบบเลขที่ :
วันที่ :

แผ่นที่ :
จำนวน :

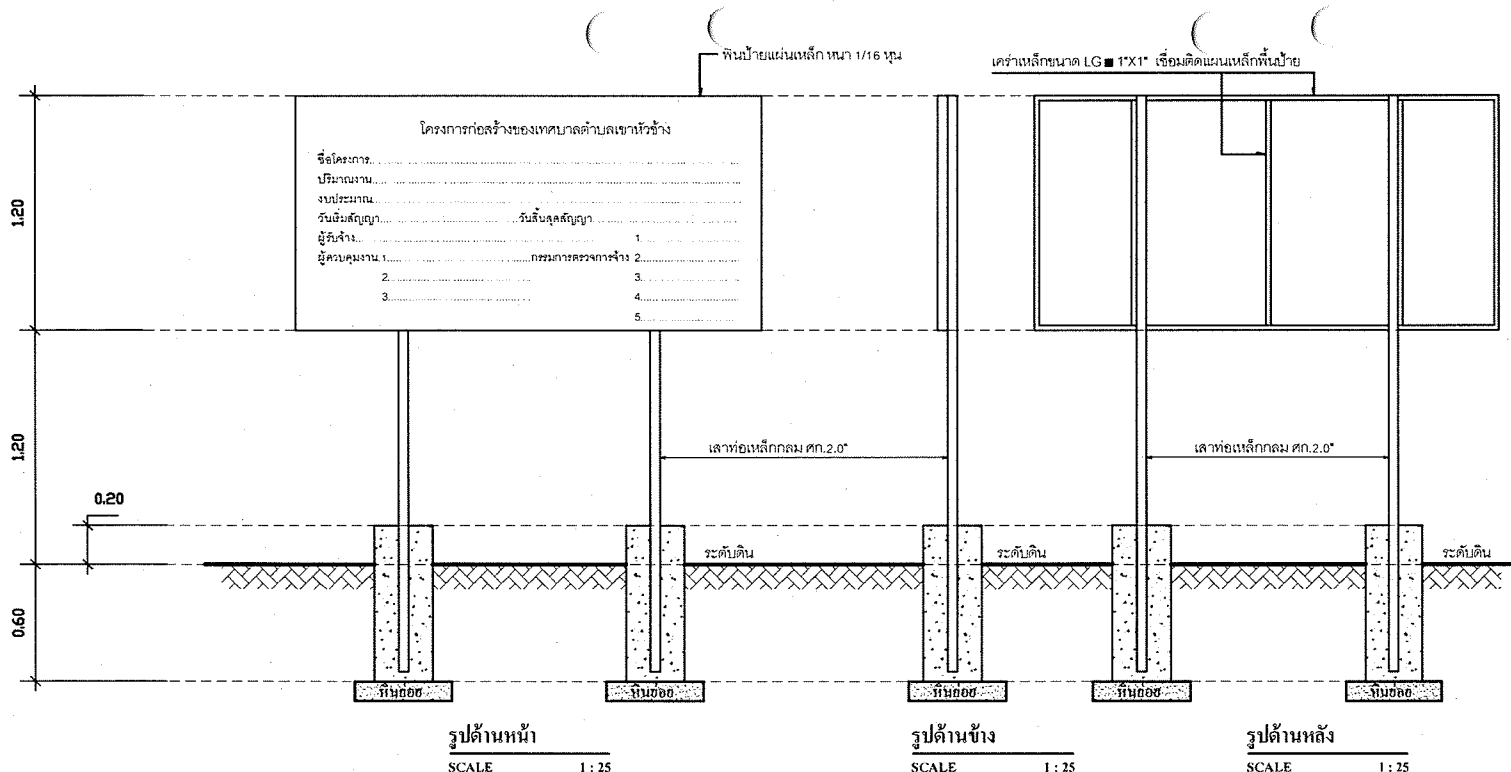

รายละเอียดป้ายประชาสัมพันธ์โครงการ

1. เล่าป้ายประชาสัมพันธ์โครงการให้ทั่วถึงก่อน 2 ครั้ง แล้วให้ทาสีจริงด้วยสีน้ำเงินจำนวน 2 เทีย
2. ตัวอักษรเขียนด้วยสีน้ำเงินสีขาว
3. ขนาดตัวหนังสือกำหนดตามความเหมาะสมและสามารถอ่านได้ชัดเจนในระยะพอประมาณ
4. พื้นป้ายเป็นแผ่นเหล็ก ขนาดกว้าง 1.20 ม. ยาว 2.40 ม. ทาสีกันสนิม
5. จุดที่ทำกาติดตั้งป้ายประชาสัมพันธ์โครงการให้กำหนดตามความเหมาะสม (โดยผ่านช่างผู้ควบคุมงาน)
6. ผู้รับจ้างจะต้องทำการติดตั้งป้ายประชาสัมพันธ์โครงการให้แล้วเสร็จภายใน 7 วัน นับจากวันที่ลงนามในสัญญาจ้าง

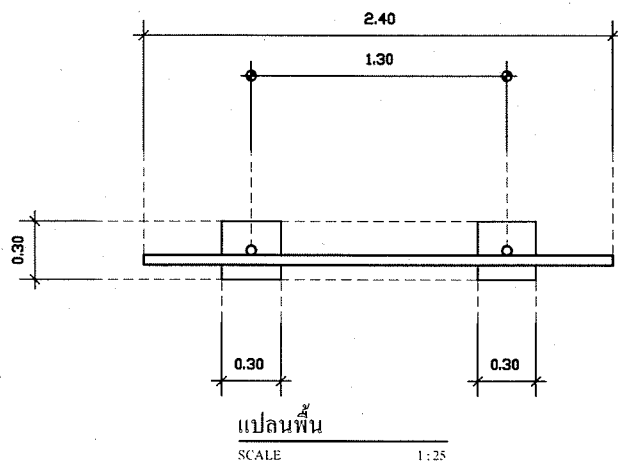

โครงการก่อสร้างของเทศบาลตำบลเขาหัวช้าง

ชื่อโครงการ.....
ปริมาณงาน.....
งบประมาณ.....
วันเริ่มสัญญา.....วันสิ้นสุดสัญญา.....
ผู้รับจ้าง.....
ผู้ควบคุมงาน 1.....กรรมการตรวจการจ้าง 2.....
3.....
4.....
5.....

หมายเหตุ

วัสดุก่อสร้างใดๆ ที่ทำการซื้อตอนในเขตที่ทำการก่อสร้างซึ่งเป็นทรัพย์สินของเทศบาลตำบลเขาหัวช้าง
ที่สามารถนำมาใช้งานได้ ให้ผู้รับจ้างส่งคืนเทศบาลตำบลเขาหัวช้าง