

กองช่าง

แบบโครงการถนนคอนกรีตเสริมเหล็ก สายทางระหว่างบ้าน หมู่ที่ 4
บ้านวังใหญ่ ตำบลจองตาน อ.บ่อพลอย จ.น่าน หมู่ที่ 6 บ้านหนองเตียน
ตำบลบ่อพลอย อ.บ่อพลอย จ.น่าน

ขนาดกว้าง 6.00 เมตร ยาว 1,000.00 เมตร หน้า 0.15 เมตร
พื้นที่ไม่น้อยกว่า 6,000 ตร.ม.

อ.บ.ต. จองตาน ต.จองตาน อ.บ่อพลอย จ.น่าน

สำเนาถูกต้อง

(นายศศพล ภูพงษ์)
ผู้อำนวยการกองช่าง

วิเทศาภิบาล

- ค่าจ้างงานนอกบริษัทเดิมหลัก สหยาจะระหว่างบ้าน หมู่ที่ 4 บ้านใหญ่ ตำบลอ้งจาน ตำบล หมู่ที่ 6 บ้านหนองเขียน ตำบลทะลอม หรือติดต่อในไร่หรือรถ
- ไร่กว้าง 8.00 เมตร ยาว 1,000.00 เมตร หน้า 0.15 เมตร พื้นที่เป็นอ้อยกว่า 6,000 ตร.ม. หรือจะตั้งนาได้ถนน ไตรรถ สูง 6 เมตร จำนวน 3 คัน

สารบัญแบบวิศวกรรมโครงสร้าง

ลำดับแผน	แบบที่ส่ง	ลำดับแผน	แบบที่ส่ง
1	สำรวจและวิเคราะห์ข้อมูล		
2	แบบฟอร์ม, แผนผังอาคาร		
3	แบบขยาย		
4	แบบขยายให้รายละเอียด		
5	แบบผังอาคารและสิ่ง		
6	แบบประกอบภาพสีอาคาร		

รายการข้อกำหนดแบบในการก่อสร้าง

1. ผู้ปฏิบัติงานจะต้องทำรายการข้อแบบและรายการต่างๆให้เป็นที่สุดต้อง พร้อมทั้งวางแผนการปฏิบัติงานให้เหมาะสมที่สุดต่อตนเองขึ้นก่อนและมาตรฐานงานก่อสร้างที่ดีของงานก่อสร้างแต่ละรายการ โดยผู้ปฏิบัติงานจะต้องส่งแผนการปฏิบัติงานให้ผู้จ้างพิจารณาให้ความเห็นชอบก่อนดำเนินการก่อสร้าง
2. วัสดุต่างๆที่นำมาใช้ในงานก่อสร้าง ก่อนนำมาใช้จะต้องได้รับความเห็นชอบจากผู้ควบคุมงานก่อน วัสดุใดหากมีการกำหนดมาตรฐานไว้ในมาตรฐานผลิตภัณฑ์อุตสาหกรรม (มอก.) การทดสอบและพิจารณาอนุมัติให้นำวัสดุดังกล่าวมาใช้ในงานก่อสร้าง ไม่ได้ออกมาอีกหมดของ มอก. สำหรับวัสดุอื่นๆหากภายหลังปรากฏว่าวัสดุที่นำมาใช้ในการก่อสร้างไม่ถูกต้องจากมาตรฐานกำหนด หรือไม่ถูกต้องจากบริษัทของ มอก. ผู้ปฏิบัติงานจะรับผิดชอบหรือความผิดพลาดที่เกิดขึ้นทั้งสิ้น
3. ผู้ปฏิบัติงานจะต้องทำการก่อสร้างด้วยความระมัดระวัง โดยไม่ให้เกิดความเสียหายต่อทรัพย์สินของทางราชการและ / หรือเอกชน ฯลฯ
4. งบประมาณส่งส่งดูรวมทั้งเรื่องและเครื่องจักรที่ใช้ในการก่อสร้างปฏิบัติงานทุกหน่วยที่เกี่ยวข้อง
5. วัสดุที่เข้าและออกสิ้นสุดโครงการรวมทั้งทางแยก ให้มีประวัติของถนนไว้รับกับถนนเดิมโดยไม่ทำให้เป็นอุปสรรคต่อจราจร
6. มาตรฐานอุปโภค และสาธารณูปโภคต่างๆ เช่น ไฟฟ้า, โทรศัพท์, ประปาและท่อระบายน้ำ ฯลฯ ที่อยู่บริเวณก่อสร้างและเป็นอุปสรรคต่อการก่อสร้าง ผู้ปฏิบัติงานจะต้องดำเนินการติดต่อหน่วยงานที่เกี่ยวข้องด้วยดีอย่างสม่ำเสมอไป ครบถ้วนต่างๆ ให้เป็นมาตรฐาน
7. การสำรวจในพื้นที่ในภาคเหนือในแบบบริษัทไม่ได้มีขีดหมายหรือแสดงไว้ชัดเจนนัก หรือมีปัญหาในการก่อสร้าง หรือไม่เป็นไปตามหลักวิธีข้างต้น ในรายงานและดำเนินการตรวจสอบการตรวจจากจ้าง
8. ผู้ปฏิบัติงานจะต้องมีมาตรการในการป้องกันอุบัติเหตุต่างๆ อันอาจเกิดขึ้นในระหว่างทำการก่อสร้าง รวมทั้งอุบัติเหตุอันอาจเกิดขึ้นจากสภาพแวดล้อมงานที่ระบว่ หรืออุบัติเหตุอันเกิดจากการก่อสร้างที่ไม่เหมาะสม ฯลฯ ทั้งนี้เพื่อความปลอดภัยของชีวิตและทรัพย์สินทั้งหมดที่เกี่ยวข้อง มติการเกี่ยวกับการป้องกันอุบัติเหตุนี้ ผู้ปฏิบัติงานจะต้องปฏิบัติตามตามมาตรฐานความปลอดภัยในการก่อสร้างตามกฎหมายที่กำหนด

สำเนาถูกต้อง

(นายศศพล จันท)

ผู้อำนวยการกองช่าง

แบบถนนคอนกรีตเสริมเหล็กขนาดกว้าง 6.00 เมตร

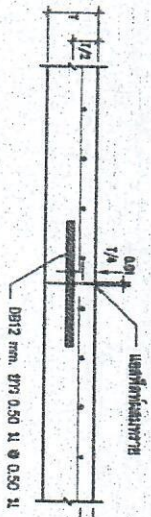
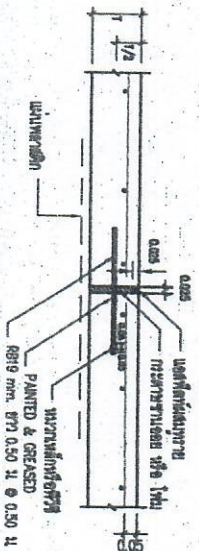
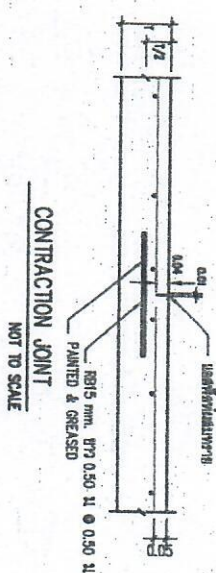
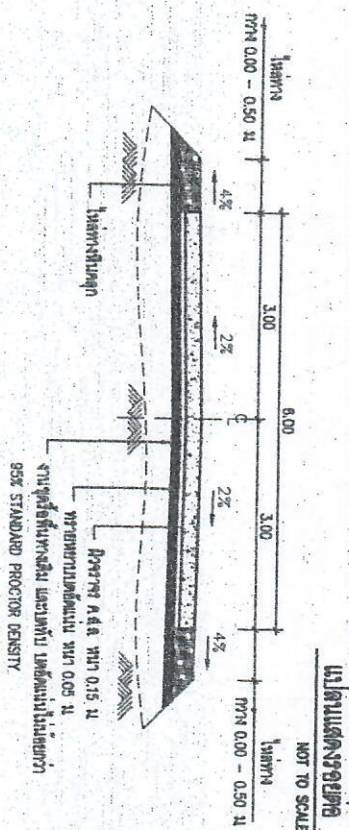
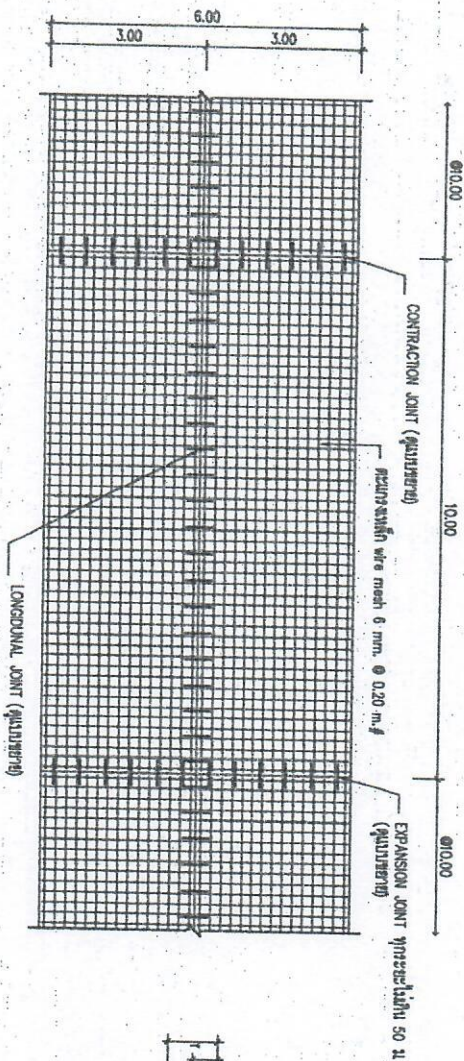

สภาการระบอบเบ็ดเตล็ดของราษฎรผู้พลัดถิ่น

NOT TO SCALE

NOT TO SCALE

1. หน้าที่ของข้าพเจ้าในฐานะสมาชิกสภาผู้แทนราษฎร คือ การที่จะนำเสียงของประชาชนมาเสนอต่อรัฐบาลและคณะรัฐมนตรี เพื่อให้รัฐบาลและคณะรัฐมนตรีได้พิจารณาและดำเนินการต่อไป

[illegible]

2. ในกรณีที่เงินอุดหนุนในการประกอบธุรกิจในสาขาวิชาหรือสาขาวิชาเฉพาะที่มหาวิทยาลัยได้รับมอบหมายให้ดำเนินการโดยหน่วยงานอื่นนอกเหนือจากมหาวิทยาลัย ให้มหาวิทยาลัยแจ้งให้หน่วยงานดังกล่าวทราบโดยเร็วที่สุดเท่าที่จะเป็นไปได้

3. ภารกิจและพันธกิจหลักตามแผนแม่บทฯ เพื่อการบูรณาการตามภารกิจของกรมโดยมีวัตถุประสงค์ว่า...

LONGITUDINAL JOINT

NOT TO SCALE

ผู้นำผู้ติดตาม

(นายคุณพล จูพงศ์)

ผู้อำนวยการกองช่าง

[illegible]

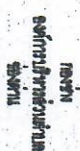

WISCONSIN

๐๖
กรมการนิรโทษกรรม
สย.14134

MS. 14134

[illegible]

11/10/1971

1000 6100

11.5	11.5
11.5	11.5

சுருது	
--------	--

ဘက်	အမျိုးအမည်
-----	------------

4
6

(นายศุภพล บุรินทร์)
ผู้อำนวยการกองช่าง

สำนักงานพัฒนา

แบบขยายเสาไฟฟ้าแรงสูง

โคมไฟถนนโคมไฟเสาสูง 50w ทรงใบไม้ 7x10m 100w

แบตเตอรี่ 12V 85Ah พร้อมสาย ชั่ง 6 กก.

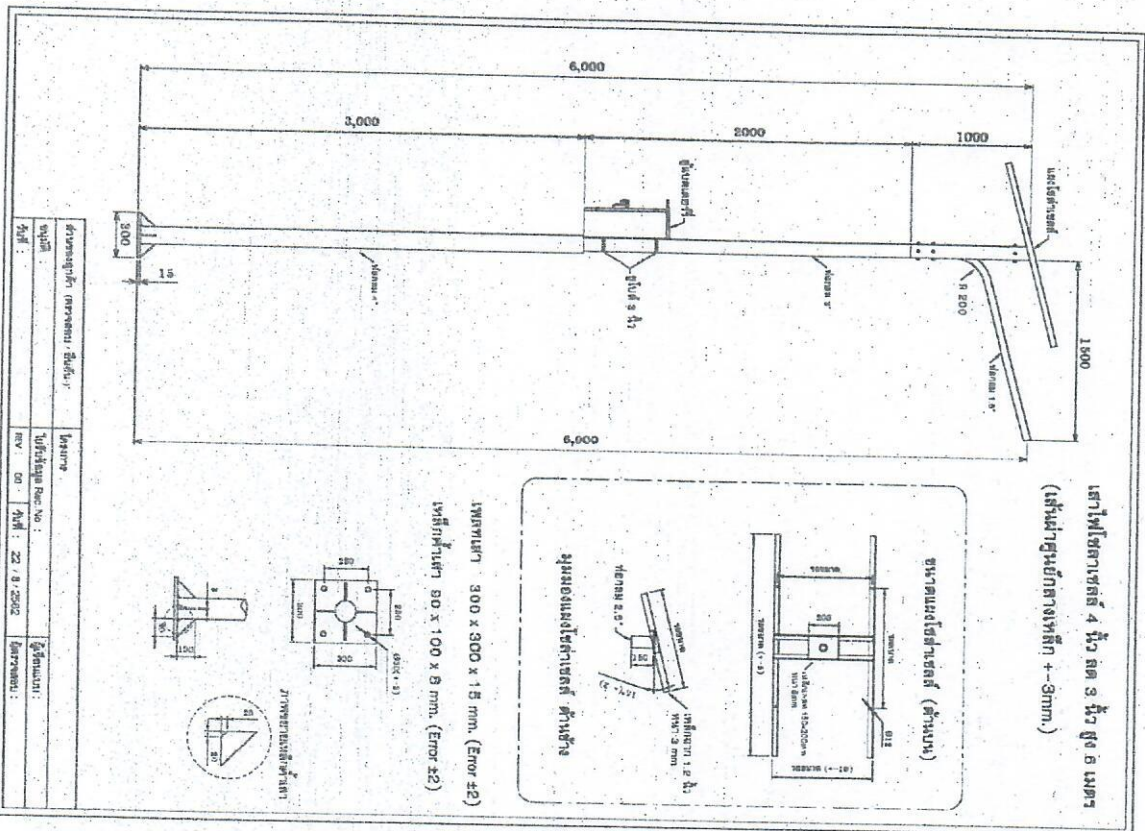

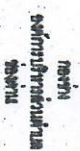

ใบเสร็จรับเงินฉบับนี้ใช้ได้เฉพาะสำหรับ
วันที่ ๔ กรกฎาคม เท่านั้น วันที่ ๕
มิถุนายน ห้ามใช้เลย ห้ามใช้ใบเสร็จรับเงิน

Wald & Lumbago

แบบไทยโบราณ

กรมการปกครอง
เลขที่ 14134

10/10/2011

[illegible]

10-10-10

[illegible]

2000	
------	--

DATE	10/10/20
SIGNATURE	[Signature]

பெயர்	சுந்தர் சந்திரன்
வயது	1970

સાધક	
સાધક	સાધક

5	6
---	---

Q

ผู้ชำนาญการกองช่าง (ฝ่ายศิลปกรรม)

9887519609

- ต้นไม้บวชชายฝั่งหน้าศาลเจ้าเมือง หรือ ศาลเจ้า
- รูปปั้นพระอาทิตย์ขึ้นหรือสาว กำหมัดขวาตามความเหมาะสมกับวัย
- ชิ้นส่วนที่เป็นสิ่งศักดิ์สิทธิ์บนยอดน้อย 2 ชิ้น และอาจไปด้วยสิ่งยาว

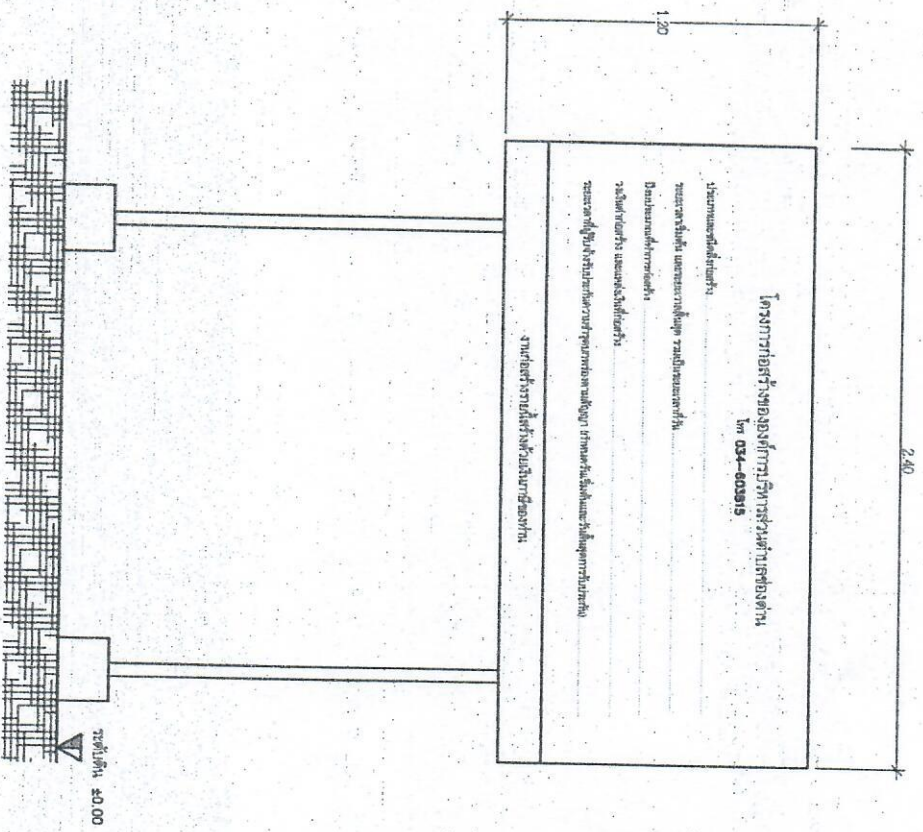

แบบบัญชีโครงการก่อสร้างแล้วเสร็จ



1971 4 17/20/20

MULTIPLY

①

ଶଂ.1413

11/11/11

11/10/2000

--	--

Handwritten signature: *[Signature]*

7	not done
---	----------