

กองช่าง

องค์การบริหารส่วนจังหวัดแพร่

โครงการปรับปรุงถนนแอสฟัลต์ติกคอนกรีต หมู่ที่ 7 ตำบลตอนมูล เขื่อน หมู่ที่ 2 ตำบลบ้านเหล่า
อำเภอสูงเม่น จังหวัดแพร่ ขนาดกว้าง 4.00-6.00 เมตร ยาว 645 เมตร หนาเฉลี่ย 0.05 เมตร
หรือมีพื้นที่ไม่น้อยกว่า 3,530 ตารางเมตร

ตามแบบแปลนที่องค์การบริหารส่วนจังหวัดแพร่กำหนด

พิกัดเริ่มต้น E 620063 N 1997292 สิ้นสุด E 620578 N 1997570

โครงการปรับปรุงถนนลาดยางแอสฟัลต์คอนกรีต
 หมู่ที่ 7 ตำบลดอนมูล อำเภอเมือง จังหวัดแพร่
 กองช่าง องค์การบริหารส่วนจังหวัดแพร่

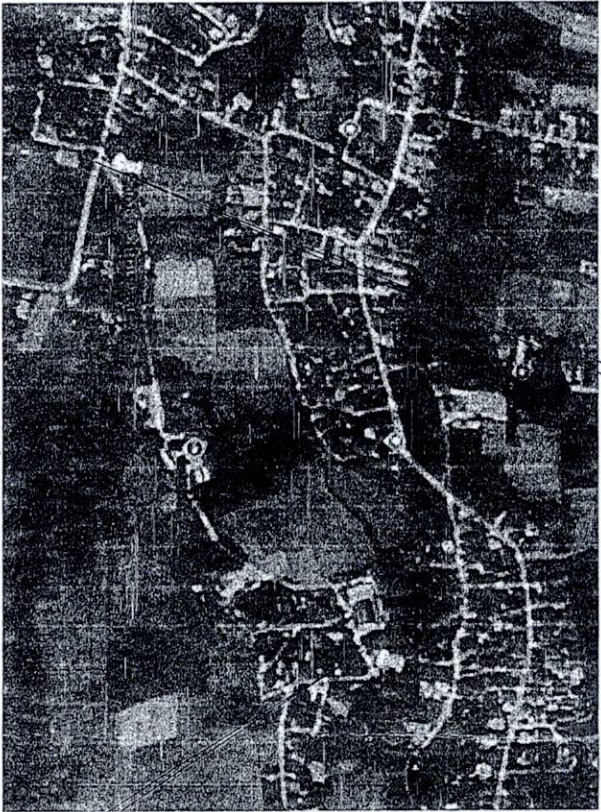

จุดเริ่มต้นโครงการ
 กม.0+000 พิกัด E 620063 N 1997292

จุดสิ้นสุดโครงการ
 กม.0+645 สิ้นสุด E 620578 N 1997570

- รายละเอียดประกอบรายการเสริมผิวทางถนนแอสฟัลต์คอนกรีต
1. เสริมผิวแบบ ASPHALTIC CONCRETE ขนาดกว้าง 4.00-6.00 เมตร ยาว 645.00 เมตร ทน 0.05 เมตร หรือพื้นที่ไม่น้อยกว่า 3.530 ตารางเมตร
 2. ก่อนทำการเสริมผิวแบบ ASPHALTIC CONCRETE ต้องแก้ไขพื้นทางเดิมที่เสียหาย ด้วยวิธีทำงานแบบ SKIN PATCH พื้นที่ไม่น้อยกว่า 150 ตารางเมตร
- (ในกรณีที่ไม่สามารถดำเนินการได้ตามรายการข้างต้น ให้ทำการเสริมผิวแบบ ASPHALTIC CONCRETE ได้ตาม สภาพพื้นที่ โดยให้อยู่ในดุลยพินิจของผู้ควบคุมงาน แต่จะต้องได้ปริมาณงานไม่น้อยกว่าที่กำหนดไว้ในแบบ)



กองช่าง

องค์การบริหารส่วนจังหวัดแพร่

โครงการ

โครงการปรับปรุงถนน แอสฟัลท์

คอนกรีต

ที่ตั้งโครงการ

หมู่ที่ 7 ตำบลดอนมูล อำเภอเมือง จังหวัดแพร่

คำนำหน้าหน้า อ.เมืองแพร่ จ.แพร่

สำรวจ

(นายวิชาญ ทรัพย์)

เขียนแบบ

(นายวิชาญ ทรัพย์)

สถาปนิก

(นายวิชาญ ทรัพย์)

วิศวกรโยธา

(นายวิชาญ ทรัพย์)

วิศวกรไฟฟ้า

(นายวิชาญ ทรัพย์)

วิศวกรเครื่องกล

(นายวิชาญ ทรัพย์)

ตรวจสอบ/วิศวกรในตำแหน่ง

หัวหน้าฝ่ายสำรวจและออกแบบ

(นายวิชาญ ทรัพย์)

เห็นชอบ วิชาการออกแบบ

(นายวิชาญ ทรัพย์)

ผู้ควบคุมการก่อสร้าง

(นายวิชาญ ทรัพย์)

รองนายก อบจ.แพร่

(นายวิชาญ ทรัพย์)

รองนายก อบจ.แพร่

(นายวิชาญ ทรัพย์)

นายก อบจ.แพร่

(นายวิชาญ ทรัพย์)

นายก อบจ.แพร่

(นายวิชาญ ทรัพย์)

นายก อบจ.แพร่

(นายวิชาญ ทรัพย์)

นายก อบจ.แพร่

(นายวิชาญ ทรัพย์)

นายก อบจ.แพร่

(นายวิชาญ ทรัพย์)

นายก อบจ.แพร่

(นายวิชาญ ทรัพย์)

4.00-6.00

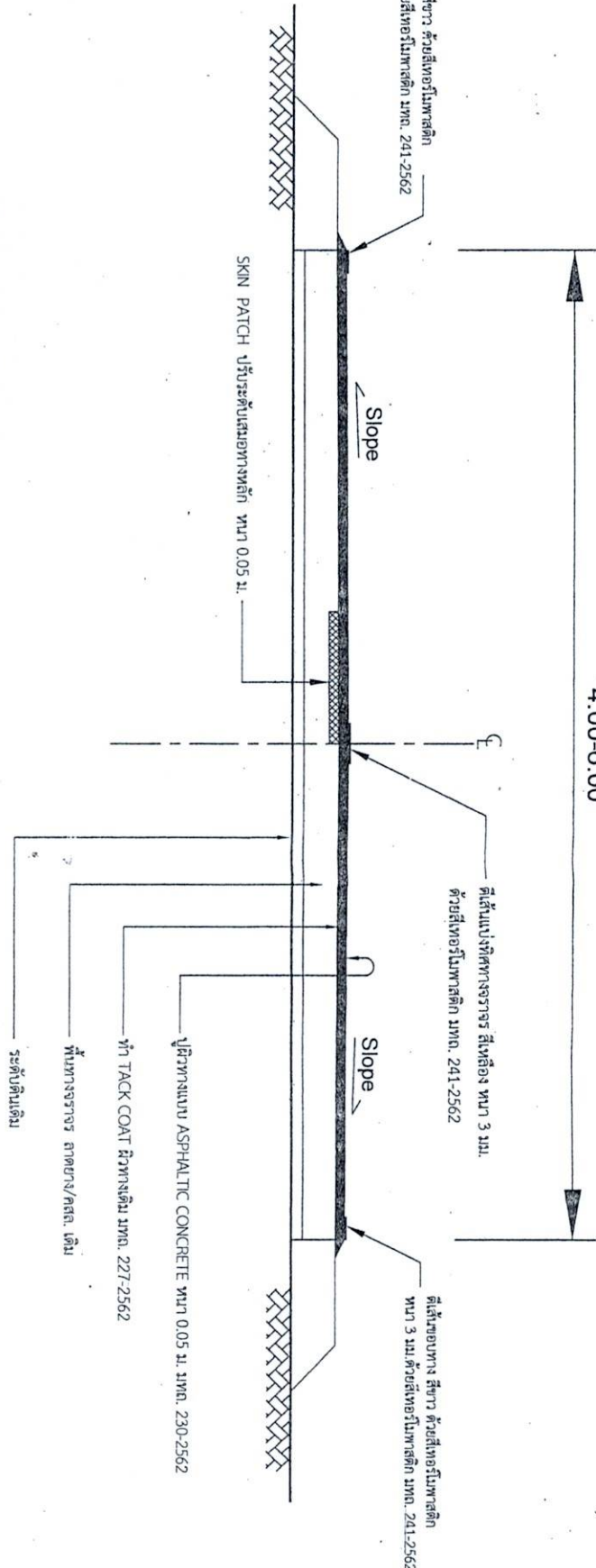

รูปตัดตามขวางงานปรับปรุงผิวลาดยาง AC.

บัญชีปริมาณงาน			
ที่	รายการ	หน่วย	ปริมาณงาน
1	งาน รื้อผิวทางเดิมแล้วดับทับ	ตร.ม.	-
2	SKIN PATCH	ตร.ม.	150.00
3	งาน PAVEMENT IN - Place Recycling	ตร.ม.	-
4	งาน PRIME COAT ผิวทาง	ตร.ม.	-
5	งาน TACK COAT ผิวทาง	ตร.ม.	3,530.00
6	ASPHALTIC CONCRETE (ปูนบน PRIME COAT)	ตร.ม.	-
7	ASPHALTIC CONCRETE (ปูนบน TACK COAT)	ตร.ม.	3,530.00
8	ผิวเทอโรโมพลาสติก	ตร.ม.	176.00
9	ติดตั้งป้ายจราจรแบบ	ชุด	-
10	ป้ายกำหนดน้ำหนักบรรทุก	ชุด	-
11	ป้ายโครงการ	ป้าย	-
12	เส้นแบ่งทิศทางจราจร	ตร.ม.	-
13	งานคอนกรีตป้องกันกัดเซาะปากท่อ	จุด	-



กองช่าง

องค์การบริหารส่วนจังหวัดแพร่

โครงการ

โครงการปรับปรุงถนน แอ่งพิงก์

ติดคอนกรีต

ที่ตั้งโครงการ

หมู่ 7 ตำบลหนองเต่า หมู่ 2

ตำบลหนองเต่า ตำบลหนองเต่า จังหวัดแพร่

สำรวจ

(นายศักดิ์พงษ์ ทรัพย์อุดมทรัพย์)

เขียนแบบ

(นายศักดิ์พงษ์ ทรัพย์อุดมทรัพย์)

สถาปนิก

วิศวกรโยธา

(นายสมณกร ยักษ์บุญเลิศ)

วิศวกรไฟฟ้า

วิศวกรเครื่องกล

ตรวจสอบ/รับทราบในตำแหน่ง

หัวหน้าฝ่ายสำรวจและออกแบบ

(นายณัฏฐ์ศักดิ์ ชัยคำตัน)

เก็บแบบ รับทราบการดำเนินงาน

ผู้อำนวยการกองช่าง

(นายประสิทธิ์ สันติ)

รองนายก อบจ.แพร่

(นายสุวิทย์ ธีระวิวัฒน์)

รองนายก อบจ.แพร่

(นายสุวิทย์ ธีระวิวัฒน์)

นายก อบจ.แพร่

(นายสุวิทย์ ธีระวิวัฒน์)

นายก อบจ.แพร่

(นายสุวิทย์ ธีระวิวัฒน์)

นายก อบจ.แพร่

(นายสุวิทย์ ธีระวิวัฒน์)

นายก อบจ.แพร่

(นายสุวิทย์ ธีระวิวัฒน์)

นายก อบจ.แพร่

(นายสุวิทย์ ธีระวิวัฒน์)

นายก อบจ.แพร่

(นายสุวิทย์ ธีระวิวัฒน์)

นายก อบจ.แพร่

(นายสุวิทย์ ธีระวิวัฒน์)

นายก อบจ.แพร่

(นายสุวิทย์ ธีระวิวัฒน์)

ข้อกำหนดเกี่ยวกับการใช้วัสดุก่อสร้างและครุภัณฑ์ตามสัญญา
ก่อสร้างเพื่อส่งเสริมการใช้ สินค้า/ผลิตภัณฑ์ที่ผลิตในประเทศไทย

1. ผู้รับจ้างต้องใช้วัสดุก่อสร้างหรือครุภัณฑ์ที่เป็นส่วนหนึ่งของงานก่อสร้าง(ถ้ามี) ตามโครงการก่อสร้างนั้นโดยเป็นวัสดุก่อสร้างหรือครุภัณฑ์ที่ผลิตในประเทศไทยไม่น้อยกว่าร้อยละ 60 ของมูลค่าวัสดุก่อสร้างทั้งหมดในการก่อสร้างนั้น ทั้งนี้หากงานก่อสร้างมีวัสดุก่อสร้างที่เป็นเหล็ก จะต้องใช้วัสดุก่อสร้างที่เป็นเหล็กซึ่งเป็นสินค้าผลิตภายในประเทศไม่น้อยกว่าร้อยละ 90 ของปริมาณเหล็กที่ใช้ตามสัญญาก่อสร้างนี้

2. ผู้รับจ้างต้องเสนอแผนการใช้วัสดุก่อสร้างและครุภัณฑ์ที่เป็นผลิตภัณฑ์ที่ผลิตภายในประเทศตามสัญญาจ้างก่อสร้างนี้ ตามเอกสาร ภาคผนวก 2 และ ภาคผนวก 3 (เฉพาะกรณีที่เป็นงานก่อสร้างที่มีวัสดุก่อสร้างที่เป็นเหล็ก) ให้ผู้จ้าง ตามระยะเวลาที่กำหนดในสัญญาจ้าง(ถ้ามี) แต่ต้องไม่น้อยกว่า 30 วันหลังจากลงนามในสัญญาจ้างก่อสร้าง หากผู้รับจ้างไม่เสนอแผนตามเวลาที่กำหนด ถือว่าผู้รับจ้างมีมติสัญญา ผู้จ้างมีสิทธิยกเลิกสัญญาได้

แผนการใช้วัสดุก่อสร้าง: ที่ผู้รับจ้างเสนอ สามารถปรับเปลี่ยนได้ตามความจำเป็น เพื่อให้ผู้ลูกค้า/ปริมาณ การใช้วัสดุก่อสร้าง ซึ่งเป็นผลิตภัณฑ์ที่ผลิตในประเทศไทยไม่น้อยกว่าร้อยละ 60 ทั้งนี้ผู้รับจ้างต้องแจ้งการปรับเปลี่ยนให้ผู้จ้างก่อสร้างทราบก่อนดำเนินการนำวัสดุก่อสร้างฯ ตามแผนที่ปรับให้ผู้จ้างต้องไม่น้อยกว่า 7 วัน ทั้งนี้ต้องก่อนการส่งมอบงานแต่ละงวด

3. ผู้รับจ้างต้องแสดงหลักฐานเพื่อประกอบการพิจารณาว่าวัสดุก่อสร้างหรือครุภัณฑ์เป็นผลิตภัณฑ์ที่ผลิตภายในประเทศ อย่างใดอย่างหนึ่งแล้วแต่กรณี แสดงต่อผู้จ้างเมื่อผู้จ้างร้องขอ เพื่อประกอบการตรวจสอบของผู้จ้างว่าวัสดุก่อสร้าง/ครุภัณฑ์ ที่ผู้รับจ้างนำมาใช้เป็นผลิตภัณฑ์ที่ผลิตในประเทศไทยหรือไม่ ดังนี้

- 1) สำเนาใบรับรองสินค้าที่ผลิตภายในประเทศ Made in Thailand (MIT) ที่ออกโดยสภาอุตสาหกรรมแห่งประเทศไทย
- 2) ฉลากสินค้า ที่แสดงว่าเป็นสินค้าที่ผลิตในประเทศไทย
- 3) หลักฐานที่แสดงที่ตั้งของแหล่งผลิต ที่สามารถแสดงได้ว่าเป็นวัสดุก่อสร้างที่เป็นผลิตภัณฑ์ในประเทศ เช่น คำแนะนำที่ตั้งโรงงาน ทหาราย ปอติณ เป็นต้น

ภาคผนวก ๒
โครงการ:.....
โครงการจัดทำแผนการใช้วัสดุที่ผลิตภายในประเทศ

รายการวัสดุหรือครุภัณฑ์ที่ไม่โครงการ
และการใช้วัสดุที่ผลิตภายในประเทศ

ลำดับ	รายการ	หน่วย	ปริมาณ	ราคาต่อหน่วย (บาท)	เป็นเงิน (รวม)	วัสดุในประเทศ	วัสดุต่างประเทศ
๑							
๒							
๓							
๔							
๕							
รวม							
อัตรา (ร้อยละ)							

ลงชื่อ..... (ผู้สัญญาฝ่ายผู้จ้าง)

หมายเหตุ

ราคาต่อหน่วยที่ได้ในตารางการจัดทำแผนการใช้วัสดุก่อสร้างภายในประเทศ เป็นราคาตามใบแจ้งใบงานและราคากลางแบบแปลนแบบสัญญา ก่อสร้าง ซึ่งจัดทำตามหนังสือ กค(กวจ) 0405/29 452 ลง 17 กันยายน 2562 (น452) และกรณีที่มีค่าใช้จ่ายด้วยการเฉพาะเจาะจง ให้เป็นราคาแบบที่เฉลี่ยจาก ฟ้าผ่าการดำเนินการด้วยวิธีการเดียวกันกับหนังสือ น452

ภาคผนวก ๓

โครงการ:.....

รายการวัสดุหรือครุภัณฑ์ที่ไม่โครงการ
และการใช้วัสดุที่ผลิตภายในประเทศ

ลำดับ	รายการ	หน่วย	ปริมาณ	ราคาต่อหน่วย (บาท)	เป็นเงิน (รวม)	วัสดุในประเทศ	วัสดุต่างประเทศ
๑							
๒							
๓							
๔							
๕							
รวม							
อัตรา (ร้อยละ)							

ลงชื่อ..... (ผู้สัญญาฝ่ายผู้จ้าง)



องค์การบริหารส่วนจังหวัดบุรีรัมย์

โครงการ:.....

บัญชี 7 ค่าของมูลวัสดุ ค่าจ้าง 2

ค่าจ้าง

ค่าจ้าง

ค่าจ้าง

ค่าจ้าง

ค่าจ้าง

ค่าจ้าง

ค่าจ้าง

ค่าจ้าง

ค่าจ้าง

ค่าจ้าง

ค่าจ้าง

ค่าจ้าง

ค่าจ้าง

ค่าจ้าง

ค่าจ้าง

ค่าจ้าง

ค่าจ้าง

ค่าจ้าง

ค่าจ้าง

ค่าจ้าง

ค่าจ้าง

ค่าจ้าง

ค่าจ้าง

ค่าจ้าง

ค่าจ้าง

[illegible]