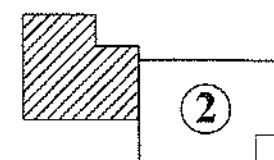

หมายเหตุ - หากไม่ได้ระบุเป็นข้ออื่นไว้
ใช้ขนาดท่อปกติของสายธารณะ

ก่อนพบพระยา(ม.จ.)	จนพบพระยา(ม.จ.)
๑ 100	๑ 150
๑ 150	๑ 200
๑ 200	๑ 300
๑ 300	๑ 400
๑ 400	๑ 500

[illegible][illegible]

โครงการขยายเขตจำหน่ายก๊าซประปาภูมิภาค
สายทางเสริมสีแดง - หัวหมาก
ชุมชนบ้านเขาไผ่ หมู่ที่ 5 ตำบลทับมา อำเภอเมือง จังหวัดระยอง
การประสานส่วนภูมิภาค สาขาบ้านฉาง

แบบ : แนววางท่อระบายน้ำประปา
แสดง : ผังแนวท่อและแบบขยาย

การประปาส่วนภูมิภาคเขต 1

[illegible]

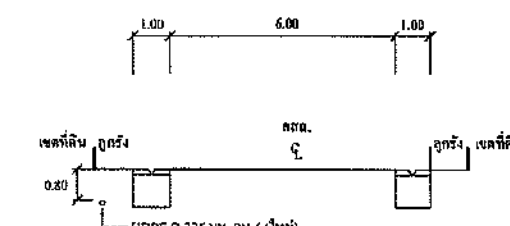
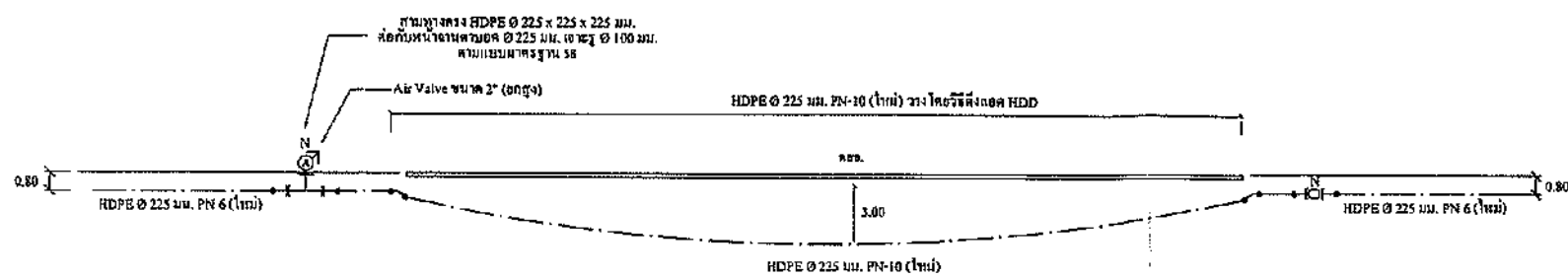
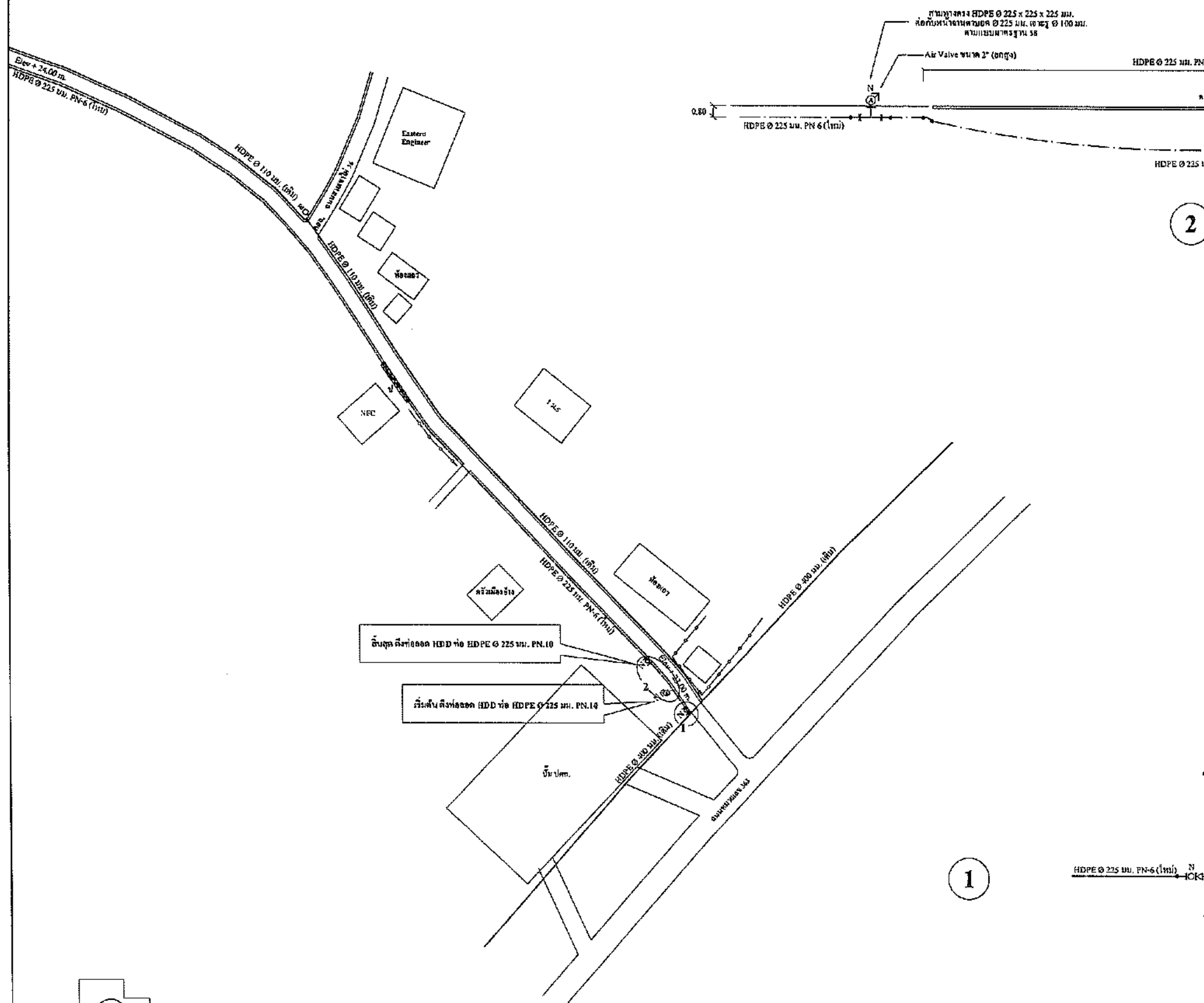

รูปตัด ก-ก A1 1:100
A3 1:200

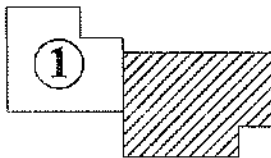

โครงการขยายเขตจำหน่ายน้ำประปาภูมิภาค
สายทางเสด็จแดง - หัวหมาก
ชุมชนบ้านเขาไผ่ หมู่ที่ 5 ตำบลทับมา อำเภอเมือง จังหวัดระยอง
การประปาส่วนภูมิภาค สาขาบ้านฉาง

แบบ : แนววางท่อขยายเขตน้ำประปา
แสดง : คิ่งแนวท่อและแบบขยาย

การประปาส่วนภูมิภาคเขต 1

มาตราส่วน
A1 1:100
A3 1:200

ผู้จัดทำ	กองช่างเทคนิค - (พ.ศ. ๖๖)	ผู้ตรวจสอบ	นายสมชาย ใจดี	วันที่	10.11.66
ผู้เขียน	วิศวกร ช่างเทคนิค	ผู้ตรวจสอบ	นายสมชาย ใจดี	วันที่	10.11.66
ผู้เขียน	วิศวกร ช่างเทคนิค	ผู้ตรวจสอบ	นายสมชาย ใจดี	วันที่	10.11.66
ผู้เขียน	วิศวกร ช่างเทคนิค	ผู้ตรวจสอบ	นายสมชาย ใจดี	วันที่	10.11.66
ผู้เขียน	วิศวกร ช่างเทคนิค	ผู้ตรวจสอบ	นายสมชาย ใจดี	วันที่	10.11.66

หน้า 2 / 2