

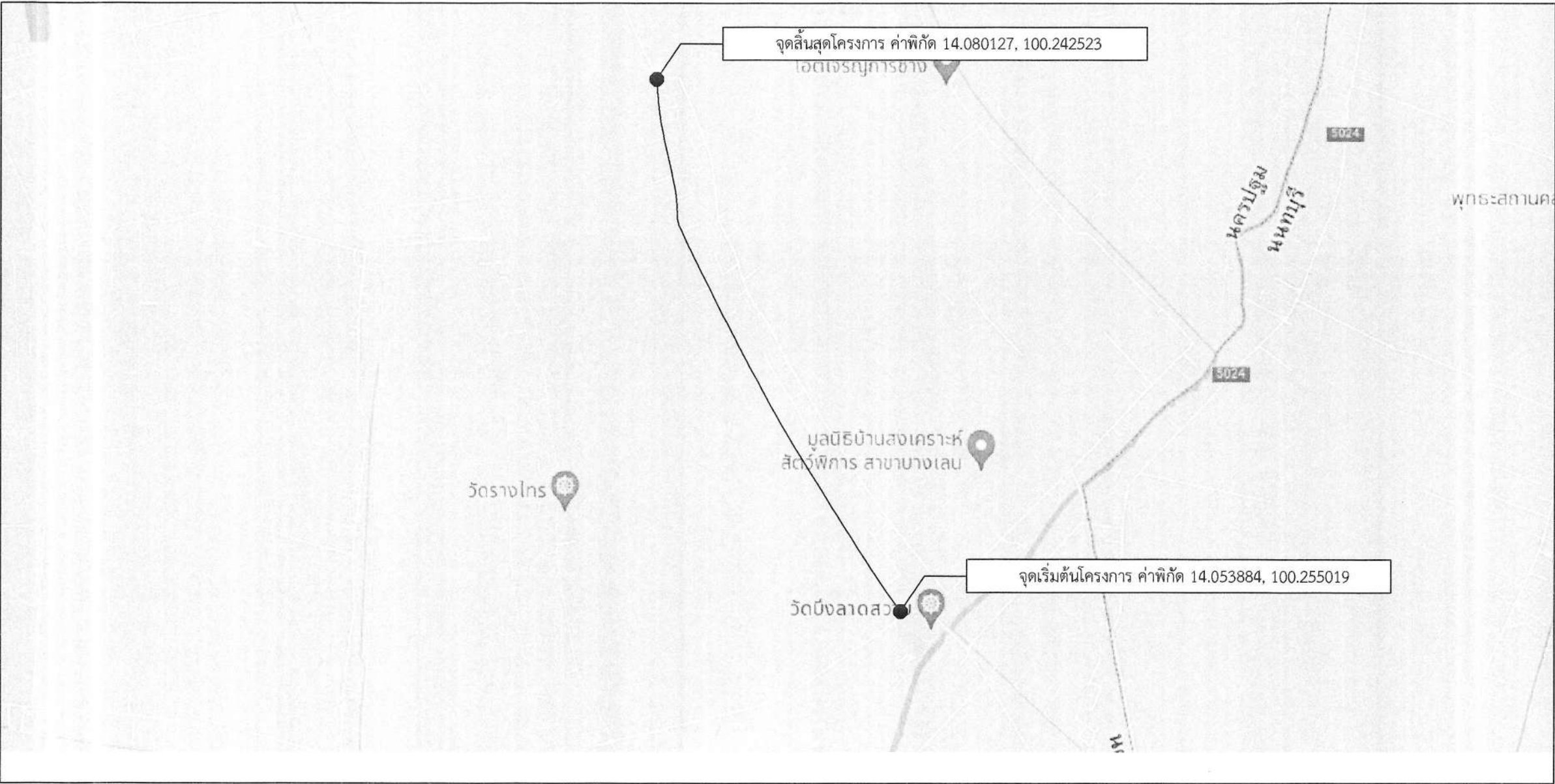

องค์การบริหารส่วนจังหวัดนครปฐม

ปรับปรุงถนนลาดยางแอสฟัลท์ติกคอนกรีต

สายฝั่งตะวันตก หมู่ที่ 9 ตำบลบางภาษี เชื่อมต่อ ตำบลไทรงาม อำเภอบางเลน จังหวัดนครปฐม



คณะกรรมการจัดทำแบบบูรณาการงานก่อสร้าง
ลงชื่อ.....ประธานกรรมการ
ลงชื่อ.....กรรมการ
ลงชื่อ.....กรรมการ

แผนที่สังเขป

Not to scale

รายละเอียดประกอบการปรับปรุงถนนลาดยางแอสฟัลติกคอนกรีต
โดยทำการปรับปรุงเป็นผิวจราจรลาดยางแอสฟัลติกคอนกรีต ขนาดพื้นที่ไม่น้อยกว่า 19,200 ตารางเมตร
(ในกรณีไม่สามารถดำเนินการได้ตามรายละเอียดข้างต้นได้ตามสภาพพื้นที่จริงโดยให้อยู่ในดุลยพินิจของผู้ควบคุมงานแต่จะต้องได้ปริมาณงานไม่น้อยกว่าที่กำหนดในแบบ)

แผ่นที่	รายการแบบก่อสร้าง	หมายเหตุ
1	แผนที่สังเขป	พื้นที่ 19,200 ตร.ม.
2-4	รูปตัดตามขวางงานปรับปรุงผิวลาดยางแอสฟัลติกคอนกรีต	
5	บัญชีปริมาณงาน	



องค์การบริหารส่วนจังหวัดนครปฐม

แบบเลขที่ 186/2566	จำนวนแผ่น 3	แผ่นที่ 1
ลงวันที่ 28 พ.ย. 2566		

ปรับปรุงถนนลาดยางแอสฟัลติกคอนกรีต
สายฝั่งตะวันตก หมู่ที่ 9 ตำบลบางภาษี เชื่อมต่อ ตำบลไทรงาม อำเภอบางเลน จังหวัดนครปฐม

สำรวจ (นาย เจษฎาภรณ์ ทรัพย์สุตวาท)	ตรวจ (นายจิรพันธ์ ธรรมากิมุข) ผู้อำนวยการกองช่าง
เขียนแบบ (นาย พิชระ สีบาตาน)	เห็นชอบ (นางสาวปทุมมาศ กมลเวช) รองปลัดองค์การบริหารส่วนจังหวัด รักษาการแทน ปลัดองค์การบริหารส่วนจังหวัดนครปฐม
ตรวจ เรืออากาศโท (กิตติ เทียนอ้อม) วิศวกรโยธา	อนุมัติ (นายจิรวัฒน์ สะสมทรัพย์) นายกองค์การบริหารส่วนจังหวัดนครปฐม
ตรวจ (นายรังสรรค์ คุมมาสนิธิ์) หัวหน้าฝ่ายสำรวจและออกแบบ	

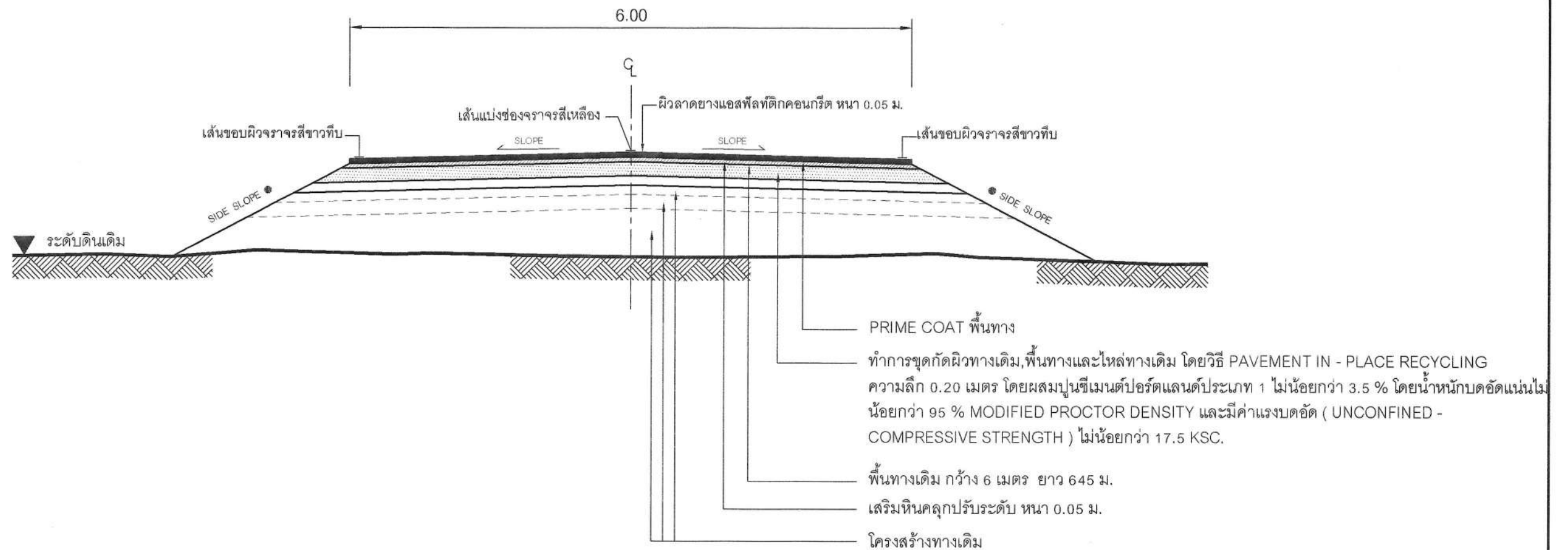

รูปตัดตามขวางงานปรับปรุงผิวลาดยางแอสฟัลต์ติกคอนกรีต

Not to scale

คณะกรรมการจัดทำแบบปรายการงานก่อสร้าง
ลงชื่อ.....ประธานกรรมการ
ลงชื่อ.....กรรมการ
ลงชื่อ.....กรรมการ

	องค์การบริหารส่วนจังหวัดนครพนม		
	แบบเลขที่ 186/2566 ลงวันที่ 28 ม.ย. 66	จำนวนแผ่น 3	แผ่นที่ 2
ปรับปรุงถนนลาดยางแอสฟัลต์ติกคอนกรีต สายฝั่งตะวันตก หมู่ที่ 9 ตำบลบางภาษี เชื่อมต่อ ตำบลไททรงาม อำเภอบางเลน จังหวัดนครพนม			
สำรอง (นาย เจษฎาภรณ์ ทรัพย์สุดาวงศ์)	ตรวจ (นายจิรพันธ์ ธรรมากิมุข)		
เขียนแบบ (นาย พิชระ สืบาดาน)	เห็นชอบ (นางสาวปทุมมาศ กมลเวช)		
ตรวจ เจ้าอากาศโท (ศิริวุฒิ เทียนอัม) วิศวกรโยธา	อนุมัติ (นายจิรวัฒน์ สะสมทรัพย์)		
ตรวจ (นายรังสรรค์ คุณมาสินธุ์) หัวหน้าฝ่ายสำรวจและออกแบบ	นายกองค์การบริหารส่วนจังหวัดนครพนม		

บัญชีปริมาณงาน				
ลำดับที่	รายการ	ปริมาณ	หน่วย	หมายเหตุ
1	งาน PAVEMENT IN - PLACE RECYCLING	19,200	ตร.ม.	
2	งานพื้นทางหินคลุกปรับระดับ	976	ลบ.ม.	
3	งานผิวทาง			
	- Prime Coat บนผิวทาง	19,200	ตร.ม.	(หนา 5 ซม.)
	- ผิวทางแอสฟัลท์ติกคอนกรีต (ปูบน Prime Coat)	19,200	ตร.ม.	
4	งานตีเส้นจราจร			(กว้าง 10 ซม.)
	- งาน RUMBLE STRIPS	37.50	ตร.ม.	
	- งานสีเทอร์โมพลาสติก ตีเส้น 3 เส้น	787	ตร.ม.	
5	งานติดตั้งป้าย			
	- งานป้ายจราจร แบบ บ.1	1	ชุด	
	- งานป้ายจราจร แบบ บ.32	1	ชุด	
	- งานป้ายจราจร แบบ ต.1	1	ชุด	
	- งานป้ายจราจร แบบ ต.2	1	ชุด	
	- งานป้ายจราจร แบบ ต.12	1	ชุด	
6	งานจราจรสงเคราะห์			
	- งานปรับปรุงป้ายจราจร	10	ชุด	
	- งานสัญญาณไฟกระพริบ	2	ชุด	
7	งานเสาเข็มคอนกรีตตัวไอ ขนาด 0.15 x 0.15 x 3.00 ม.	380	ท่อน	

คณะกรรมการจัดทําแบบบูรณาการงานก่อสร้าง
 ลงชื่อ.....ประธานกรรมการ
 ลงชื่อ.....กรรมการ
 ลงชื่อ.....กรรมการ

หมายเหตุ

ข้อกำหนดเกี่ยวกับการใช้วัสดุก่อสร้าง/ครุภัณฑ์ตามสัญญาก่อสร้าง
 เพื่อส่งเสริมการใช้ สินค้า/ผลิตภัณฑ์ ที่ผลิตในประเทศ

- ผู้รับจ้างต้องใช้วัสดุก่อสร้างหรือครุภัณฑ์ที่เป็นส่วนหนึ่งของงานก่อสร้าง(ถ้ามี)
 ตามโครงการก่อสร้าง โดยต้องเป็นวัสดุก่อสร้างหรือครุภัณฑ์ที่เป็นผลิตภัณฑ์ที่ผลิตภายในประเทศ
 ไม่น้อยกว่าร้อยละ 60 ของมูลค่าวัสดุก่อสร้างที่ใช้ในโครงการก่อสร้างนี้ ทั้งนี้หากงานก่อสร้างมีวัสดุ
 ก่อสร้างที่เป็นเหล็ก จะต้องใช้วัสดุก่อสร้างที่เป็นเหล็กซึ่งเป็นสินค้าผลิตภายในประเทศ
 ไม่น้อยกว่าร้อยละ 90 ของปริมาณเหล็กที่ใช้ตามสัญญาก่อสร้างนี้
- ผู้รับจ้างต้องเสนอแผนการใช้วัสดุก่อสร้าง/ครุภัณฑ์ ที่ เป็นผลิตภัณฑ์ที่ผลิตภายในประเทศ
 (งานจ้างก่อสร้างและไม่ใช้งานก่อสร้าง วงเงินเกิน 500,000 บาท และสัญญาเกิน 60 วัน)
 ตามสัญญาจ้างก่อสร้างนี้ ตามเอกสาร ภาคผนวก 2 และ ภาคผนวก 3
 (ภาคผนวก 3 เฉพาะกรณีที่เป็งานก่อสร้างที่มีวัสดุก่อสร้างที่เป็นเหล็ก) ให้ผู้ว่าจ้างเสนอแนะ
 ตามระยะเวลาที่กำหนดในสัญญาจ้าง(ถ้ามี) แต่ต้องไม่ช้ากว่า 60 วันหลังจากนามในสัญญาจ้างก่อสร้าง
 แผนการใช้วัสดุก่อสร้างที่ผู้รับจ้างเสนอ สามารถปรับเปลี่ยนได้ตามความจำเป็น เพื่อให้มูลค่า/ปริมาณ
 การใช้วัสดุก่อสร้างซึ่งเป็นผลิตภัณฑ์ที่ผลิตในประเทศไม่น้อยกว่าร้อยละ 60 ทั้งนี้ผู้รับจ้างต้องแจ้ง
 การปรับเปลี่ยนให้ผู้ว่าจ้างก่อสร้างทราบก่อนดำเนินการนำวัสดุก่อสร้างฯ ตามแผนที่ปรับเปลี่ยนมาใช้ล่วงหน้า
 อย่างน้อย 7 วัน ทั้งนี้ต้องก่อนการส่งมอบงานแต่ละงวด
- ผู้รับจ้างต้องแสดงหลักฐานมาพร้อมแผนฯเพื่อประกอบการพิจารณาและตรวจสอบว่าวัสดุก่อสร้าง/ครุภัณฑ์
 เป็นผลิตภัณฑ์ที่ผลิตภายในประเทศ อย่างใดอย่างหนึ่งแล้วแต่กรณีดังนี้
 - สำเนาใบรับรองสินค้าที่ผลิตในประเทศ Made in Thailand (MIT)
 ที่ออกโดยสภาอุตสาหกรรมแห่งประเทศไทย
 - ฉลากสินค้า ที่แสดงว่าเป็นสินค้าที่ผลิตในประเทศไทย
 - หลักฐานแสดงที่ตั้งของแหล่งผลิต ที่สามารถแสดงได้ว่าเป็นวัสดุก่อสร้างที่เป็นผลิตภัณฑ์ในประเทศ
 เช่น ตำแหน่งที่ตั้งโรงโม่หิน ท่าทราย บ่อดิน เป็นต้น

	องค์การบริหารส่วนจังหวัดนครพนม		
	แบบเลขที่ 186 / 2566 ลงวันที่ 28 พ.ย. 66	จำนวนแผ่น 3	แผ่นที่ 3
ปรับปรุงถนนลาดยางแอสฟัลติกคอนกรีต สายฝั่งตะวันตก หมู่ที่ 9 ตำบลบางภาษี เชื่อมต่อ ตำบลไททรงาม อำเภอบางเลน จังหวัดนครพนม			
สำรอง (นาย เจษฎาภรณ์ ทรัพย์สุดาวงค์) เขียนแบบ (นาย พิชระ สืบาดาน) ตรวจสอบ (กิตติ เทียนอัม) วิศวกรโยธา ตรวจสอบ (นายรังสรรค์ คุภมาสนิษฐ์) หัวหน้าฝ่ายสำรวจและออกแบบ	ตรวจสอบ (นายจิรพันธ์ ธรรมากิมุข) ผู้อำนวยการกองช่าง เห็นชอบ (นางสาวปทุมมาศ กมลเวช) รองปลัดองค์การบริหารส่วนจังหวัด รักษาการแทน ปลัดองค์การบริหารส่วนจังหวัดนครพนม อนุมัติ (นายจิรวัฒน์ สะสมทรัพย์) นายกองค์การบริหารส่วนจังหวัดนครพนม		