



# องค์การบริหารส่วนตำบลโนนสัง

อำเภอกันทรารมย์ จังหวัดศรีสะเกษ

โครงการ

ก่อสร้างถนนคอนกรีตเสริมเหล็ก

บ้านหนองหวาย หมู่ที่ 4

(สายทางห้วยแซง)

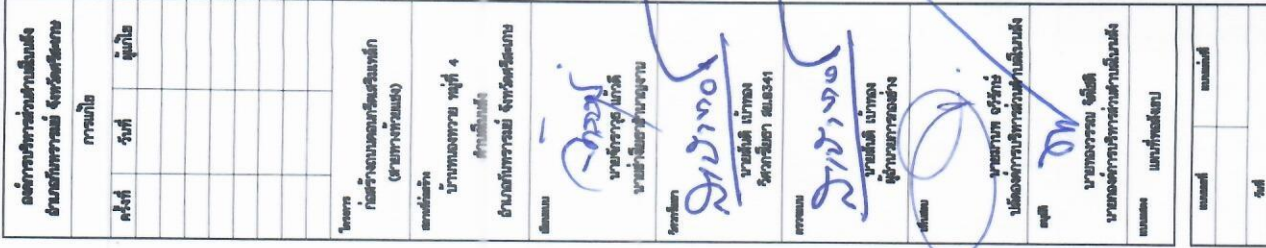

แผนที่ตั้งงานเซป

Not	to	scale
-----	----	-------





เหล็กเสริม WIRE MESH ขนาดเส้นผ่าศูนย์กลาง 4 มม. @ 0.10 x 0.30 ม. # (มอก.)

TIE BAR DB 12 มม. ยาว 0.50 ม. @ 0.50 ม. C/C

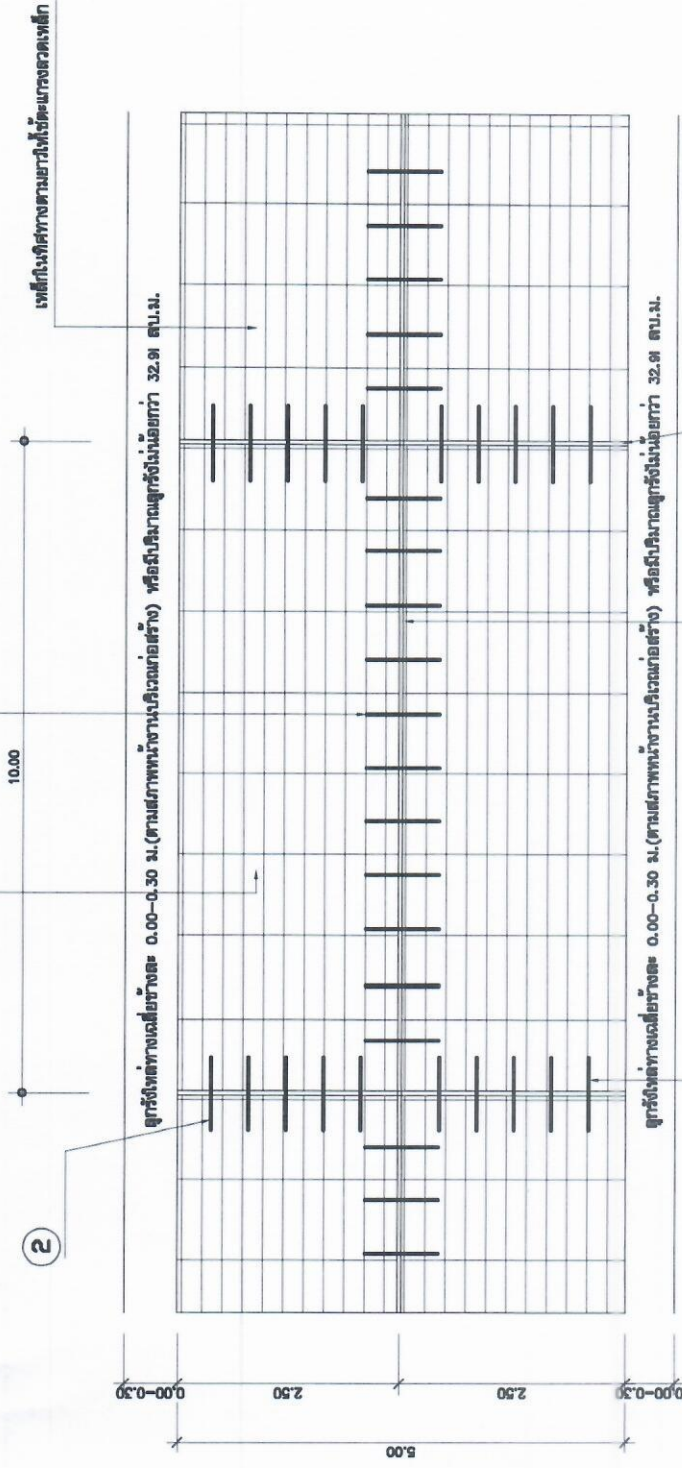

DOWEL BAR RB 15 มม. ยาว 0.50 ม. @ 0.50 ม. C/C

### รูปแบบพิจารณาการเสริมเหล็ก

เหล็กเสริม WIRE MESH ขนาดเส้นผ่าศูนย์กลาง 4 มม. @ 0.10 x 0.30 ม. # (มอก.)

เหล็กเสริม WIRE MESH ขนาดเส้นผ่าศูนย์กลาง 4 มม. @ 0.10 x 0.30 ม. # (มอก.)



TIE BAR DB 12 มม. ยาว 0.50 ม. @ 0.50 ม. C/C

### แบบขยายรอยต่อ LONGITUDINAL JOINT ①

เหล็กเสริม WIRE MESH ขนาดเส้นผ่าศูนย์กลาง 4 มม. @ 0.10 x 0.30 ม. # (มอก.)

เหล็กเสริม WIRE MESH ขนาดเส้นผ่าศูนย์กลาง 4 มม. @ 0.10 x 0.30 ม. # (มอก.)



DOWEL BAR RB 15 มม. ยาว 0.50 ม. @ 0.50 ม. C/C

### แบบขยายรอยต่อ CONSTRUCTION JOINT ②



องค์การปกครองส่วนท้องถิ่น  
สำนักงานโยธาธิการและผังเมือง

การก่อสร้าง

วันที่

วันที่

วันที่

วันที่

วันที่

วันที่

วันที่

วันที่

วันที่

วันที่

วันที่

วันที่

วันที่

วันที่

วันที่

วันที่

วันที่

วันที่

วันที่

วันที่

วันที่

วันที่

วันที่

วันที่

วันที่

วันที่

วันที่

วันที่

วันที่

วันที่

วันที่

วันที่

วันที่

วันที่



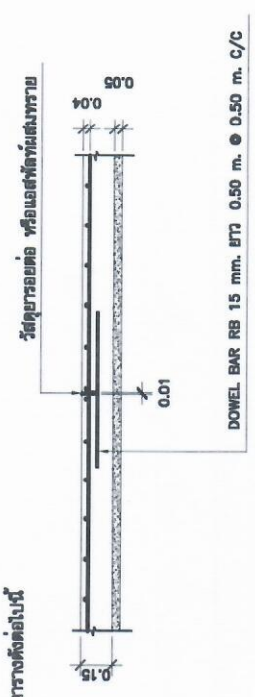
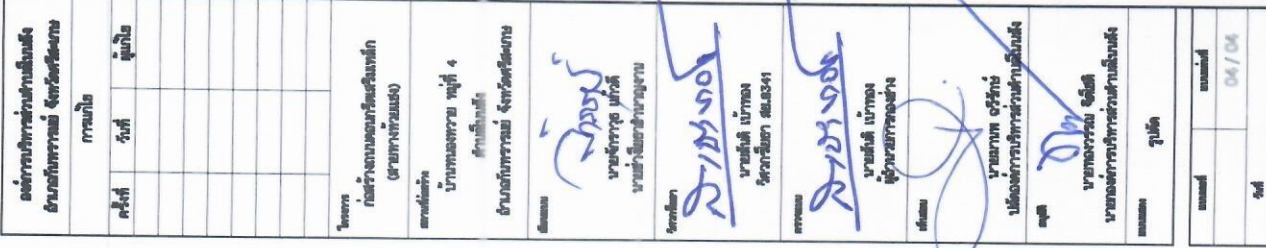

#### แบบขยายรอยต่อเพื่อการหดตัว CONTRACTION JOINT ④

1. EXPANSION JOINT ให้ใช้สำหรับระยะ 50 ม.
2. ใช้ดัดวาล์วต่อกันหรือเปิดปิดเพื่อปรับหรือถอดได้ที่ ผนังกว้าง
3. หัวดัดข้อต่อ ( NON EXTRUDING JOINT FILLER ) ใช้กระดากเข้ามอดูอย่างนุ่มนวล
4. ยึดส่วนเส้นคอนกรีต ๓.2 ( 4 นิ้ว ) ขึ้นมาที่โอดแลนด์ 336 กก./ทราฟ 0.06 ตบ.ม./ฟุต 1"x๔"
5. เหล็กเสริมใช้มาตรฐาน มอก.20-2527 หรือ มอก.24-2536

ตารางลวดเหล็กเชื่อมลิ่มคอนกรีต ( WIRE MESH )			
ขนาดเส้นลิ่มคอนกรีต (มม.)	ขนาดเส้นลิ่มคอนกรีต		หมายเหตุ
	เหล็กในทิศทางยาว (มม.)	เหล็กในทิศทางขวาง (มม.)	
4.0	10	30	เหล็กชุบขนาด 1/4 F=2,750 kg.

7. **ฉันทิที่แสดตงว้เป็นมมตร นอกจการนุไว้อย่างอื่น**



องค์การบริหารส่วนตำบลเมือง  
สามัคคีพัฒนา จังหวัดชัยภูมิ

การบัญชี	
ครั้งที่	วันที่

โครงการ  
ก่อสร้างถนนคอนกรีตเสริมเหล็ก  
(สายถนน ๖๖๖๖๖)

สถานที่ตั้ง  
บ้านหนองทราย หมู่ที่ ๔  
ตำบลเมือง  
สามัคคีพัฒนา จังหวัดชัยภูมิ

ผู้จัดทำ  
นายสุวิทย์ งามดี  
นายสุวิทย์ งามดี  
นายสุวิทย์ งามดี

ผู้ตรวจสอบ  
นายสุวิทย์ งามดี  
นายสุวิทย์ งามดี  
นายสุวิทย์ งามดี

ผู้ตรวจ  
นายสุวิทย์ งามดี  
นายสุวิทย์ งามดี  
นายสุวิทย์ งามดี

ผู้รับ  
นายสุวิทย์ งามดี  
นายสุวิทย์ งามดี  
นายสุวิทย์ งามดี

ผู้รับ  
นายสุวิทย์ งามดี  
นายสุวิทย์ งามดี  
นายสุวิทย์ งามดี

ผู้รับ  
นายสุวิทย์ งามดี  
นายสุวิทย์ งามดี  
นายสุวิทย์ งามดี

ผู้รับ  
นายสุวิทย์ งามดี  
นายสุวิทย์ งามดี  
นายสุวิทย์ งามดี

ผู้รับ  
นายสุวิทย์ งามดี  
นายสุวิทย์ งามดี  
นายสุวิทย์ งามดี

ผู้รับ  
นายสุวิทย์ งามดี  
นายสุวิทย์ งามดี  
นายสุวิทย์ งามดี

ผู้รับ  
นายสุวิทย์ งามดี  
นายสุวิทย์ งามดี  
นายสุวิทย์ งามดี

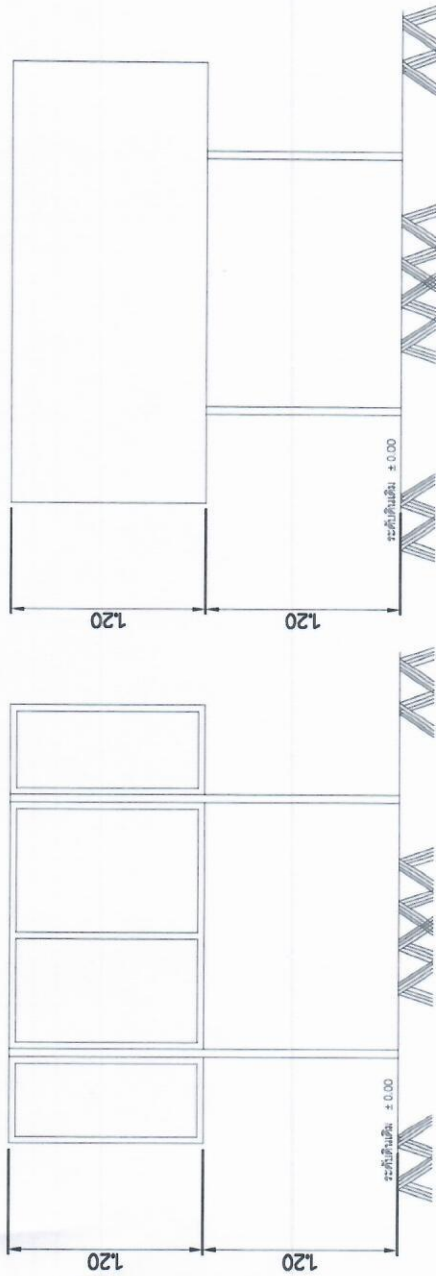

รูปด้านหน้า 1:50

รูปด้านหลัง 1:50

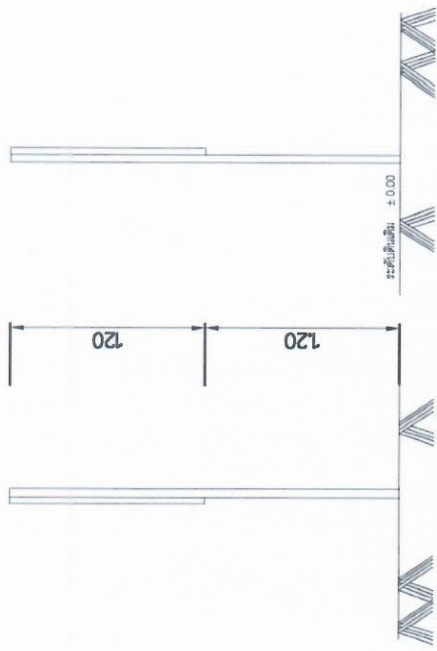

รูปด้านข้างขวา 1:50

รูปด้านข้างซ้าย 1:50



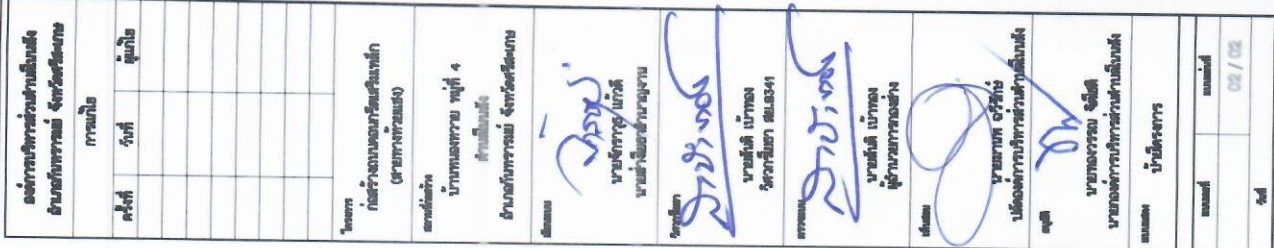

	<p><b>รายการประกอบแบบ</b></p>
1.	<p>เสา, ที่โป๊พท สี่เหลี่ยมคี่เหลี่ยม ด้าน ไม้สี่เหลี่ยมทาสีเขียว ไม้ทาสีฟ้าและไม้ทาสีชมพู 2 ค้าง</p>
2.	<p>ตัวรวมสี่เหลี่ยม</p>
3.	<p>บานประตูบานสี่เหลี่ยมทาสีชมพูและบานประตูบานสี่เหลี่ยม บานสีฟ้าและบานสีชมพู</p>
4.	<p>แผ่นเหล็ก ขนาดกว้าง 1.20 เมตร ยาว 2.40 เมตร</p>
5.	<p>ชุดกลิ้งเข้าม้วนที่บานประตูบานและบานประตูบานสีฟ้า</p>

