



กองช่าง

สำนักงานเทศบาลเมืองชุมพร

โครงการ ก่อสร้างพื้นคอนกรีตเสริมเหล็ก  
พร้อมรางระบายน้ำรูปตัวยู ฝาดะแกรงเหล็ก  
โรงเรียนเทศบาล ๑(บ้านท่าตะเภา)

สำเนาถูกต้อง

(นางสาวสลินี เพชรดี)  
เจ้าพนักงานธุรการ

แบบเลขที่ 5/7/68

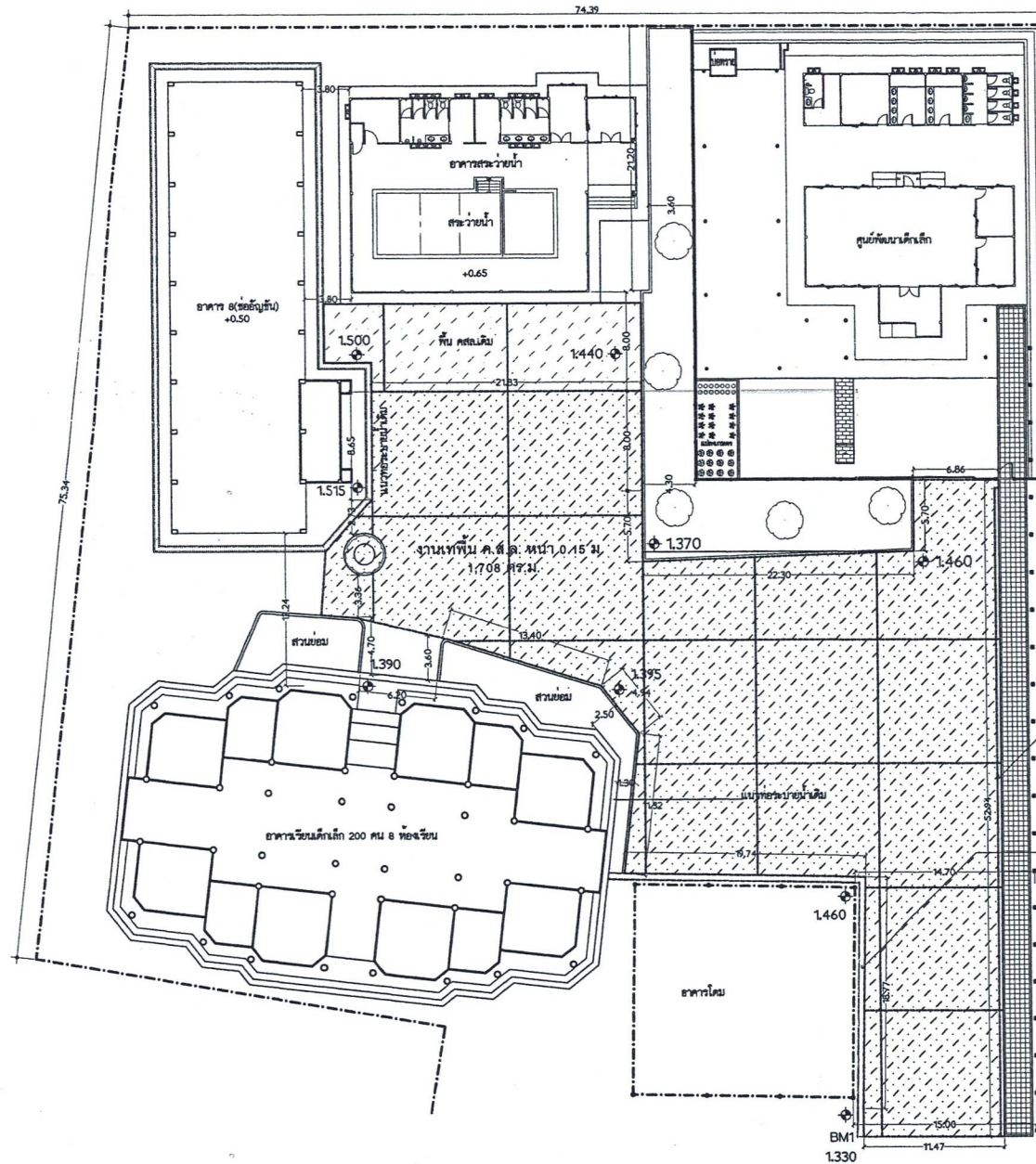

### รายการก่อสร้าง

1. เทพื้น คสล. หน้า 0.15 เมตร มีพื้นที่ไม่น้อยกว่า 1,708 ตารางเมตร
2. ก่อสร้างรางระบายน้ำ ค.ส.ล. รูปตัวยูพร้อมฝาดะแกรงเหล็ก ความยาว 93.00 เมตร
3. ระยะแนวเสริมเหล็ก CONSTRUCTION JOINT ทุกระยะประมาณ 10.00 ม.

รางระบายน้ำ ค.ส.ล. รูปตัวยู พร้อมฝาดะแกรงเหล็ก ยาว 52.00 ม.  
ขนาด 0.30x0.40 ม.ตะแกรงเหล็ก ขนาด 0.30x0.05 ม.

รางระบายน้ำ ค.ส.ล. รูปตัวยู พร้อมฝาดะแกรงเหล็ก ยาว 41.00 ม.  
ขนาด 0.30x0.40 ม.ตะแกรงเหล็ก ขนาด 0.30x0.05 ม.

สำเนาถูกต้อง

  
(นางสาวสลิลณี เพชรดี)  
เจ้าพนักงานธุรการ

ผังบริเวณโรงเรียนเทศบาลบ้านท่าตะเภา

มาตราส่วน

1:400



กองช่าง เทศบาลเมืองชุมพร

โครงการ  
ก่อสร้างพื้นค.ส.ล.  
พร้อมรางระบายน้ำรูปตัวยู  
ฝาดะแกรงเหล็ก  
โรงเรียนเทศบาล ๑ (บ้านท่าตะเภา)

เขียนแบบ  
  
นางสาวสลิลณี เขียนน้อย  
ผู้ช่วยนักผังเมือง

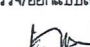
สำรวจ/ออกแบบสถาปัตยกรรม  
  
(นายทรงภพ พันธุ์วิชาญกุล)  
สถาปนิกชำนาญการ

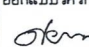
ออกแบบวิศวกรรมโครงสร้าง  
  
(นายศุภณัฐ ฐูฐิต)  
วิศวกรโยธาชำนาญการ

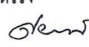
ตรวจ  
  
(นายศุภณัฐ ฐูฐิต)  
หัวหน้าฝ่ายแบบแผนและก่อสร้าง

เห็นชอบ  
  
(นางพนี เมืองงาม)  
หัวหน้าฝ่ายส่งเสริมการศึกษา ศาสนา  
วัฒนธรรม กทม. ผอ.กองการศึกษา

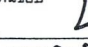
เห็นชอบ  
  
(นายเจริญ โพธิ์ศรีทอง)  
รองปลัดเทศบาลเมืองชุมพร รักษาการแทน  
ปลัดเทศบาลเมืองชุมพร

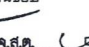
เห็นชอบ  
  
จ.ส.ด. (ปริชา บัดเมฆ)  
รองนายกเทศมนตรี

อนุมัติ  
  
(นายศรีชัย วัชรพนาธิย)  
นายกเทศมนตรีเมืองชุมพร

เลขที่  
5/7/68  
จำนวน  
1 / 2



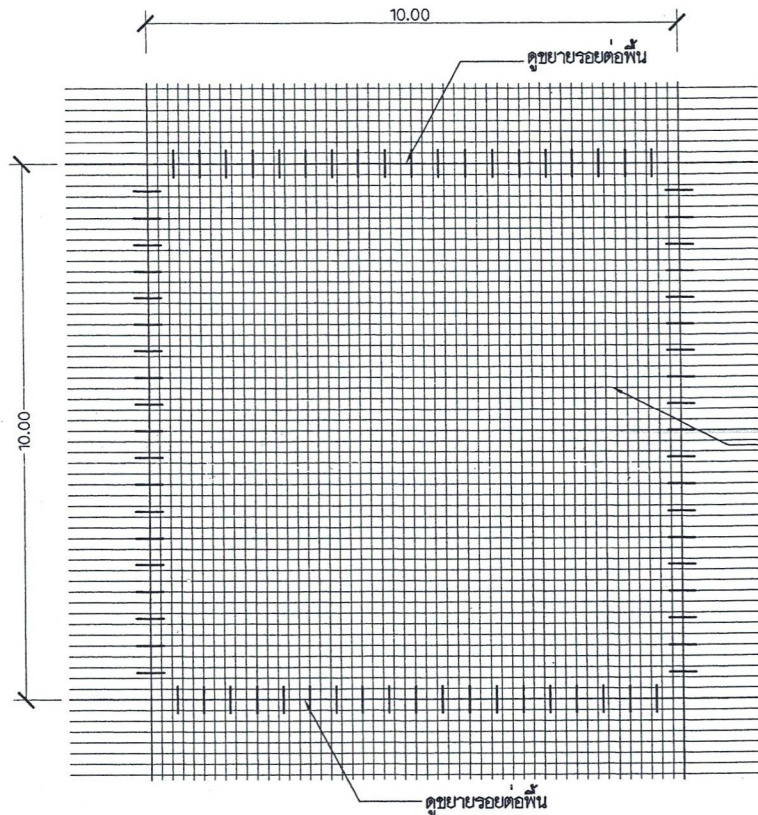

แบบการวางตะแกรงเหล็กและรอยต่อพื้น  
มาตราส่วน 1:100

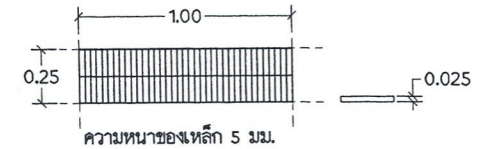

ตะแกรงเหล็กปิดรางระบายน้ำสำเร็จรูป  
มาตราส่วน 1:25

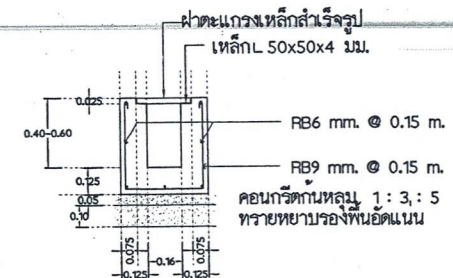

แบบขยายการเสริมเหล็กรางระบายน้ำ  
มาตราส่วน 1:25

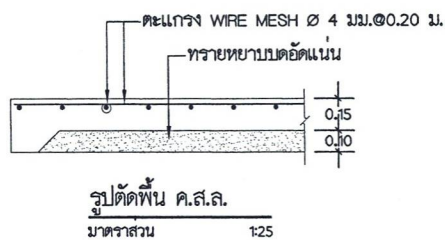

รูปตัดพื้น ค.ส.ล.  
มาตราส่วน 1:25

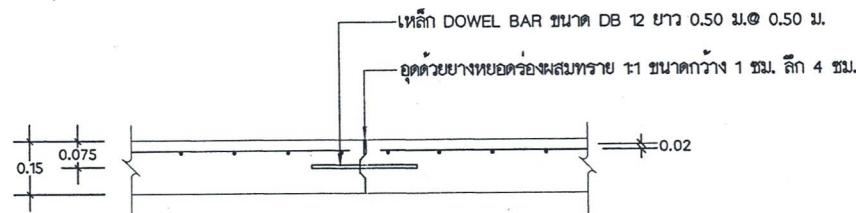

แบบขยายรอยต่อระหว่างพื้น  
มาตราส่วน 1:25

สำเนาถูกต้อง

OR

นางสาวสลิ เพชรดี  
หัวหน้างานวิชาการ

<p>กองช่าง เทศบาลเมืองชุมพร</p>	<p>โครงการ ก่อสร้างพื้นค.ส.ล. พร้อมรางระบายน้ำด้วย แผ่นตะแกรงเหล็ก โรงเรียนเทศบาล ๑ (บ้านท่าตะเภา)</p>	<p>เขียนแบบ นางสาวสลิ เพชรดี ผู้ช่วยนักผังเมือง</p>	<p>สำรวจ/ออกแบบสถาปัตย์กรรม (นายทรงภพ พันธุ์วิชาติกุล) สถาปนิกชำนาญการ</p>	<p>ออกแบบวิศวกรรมโครงสร้าง (นายศกฤกษ์ ชูชีพ) วิศวกรโยธาชำนาญการ</p>	<p>ตรวจ (นายศกฤกษ์ ชูชีพ) หัวหน้าฝ่ายแบบแผนและก่อสร้าง</p>	<p>เห็นชอบ (นางชนัน เมืองงาม) หัวหน้าฝ่ายส่งเสริมการศึกษาศาสนา รักษาราชการแทน ผอ.กองการศึกษา</p>	<p>เห็นชอบ (นายเจริญ โพธิ์ศรีทอง) รองปลัดเทศบาลเมืองชุมพร รักษาการแทน ปลัดเทศบาลเมืองชุมพร</p>	<p>เห็นชอบ (ปริชา บัดเมฆ) รองนายกเทศมนตรี</p>	<p>อนุมัติ (นายศรัณย์ วีระนพาทิน) นายกเทศมนตรีเมืองชุมพร</p>	<p>เลขที่ 5/7/68 จำนวน 2 / 2</p>
---------------------------------	--	---	--	---	--	--	--	---	--	--