



ชื่อโครงการ      ก่อสร้างถนนแอสฟัลติกคอนกรีต

ชื่อสายทาง      สี่แยกตลาด-บ้านคุดแต่

สถานที่ก่อสร้าง      บ้านคุดแต่ หมู่ที่ 5 ต.บัวแดง อ.ปทุมรัตน์ จ.ร้อยเอ็ด

ปริมาณงาน      ขนาดผิวจราจรกว้าง 6.00 เมตร ยาว 2,380.00 เมตรหนา 0.04 เมตร หรือมีพื้นที่ไม่น้อยกว่า 14,280.00 ตารางเมตร



ชื่อโครงการ ก่อสร้างถนนแอสฟัลติกคอนกรีต

ชื่อสายทาง สีแยกตลาด-บ้านคุดแต่

สถานที่ก่อสร้าง บ้านคุดแต่ หมู่ที่ 5 ต.บัวแดง อ.ปทุมรัตน์ จ.ร้อยเอ็ด

ปริมาณงาน ขนาดผิวจราจรกว้าง 6.00 เมตร ยาว 2,380.00 เมตรหนา 0.04 เมตร หรือมีพื้นที่ไม่น้อยกว่า 14,280.00 ตารางเมตร

พิกัด เริ่มต้น 15.63878, 103.3457

สิ้นสุด 15.65848, 103.3525

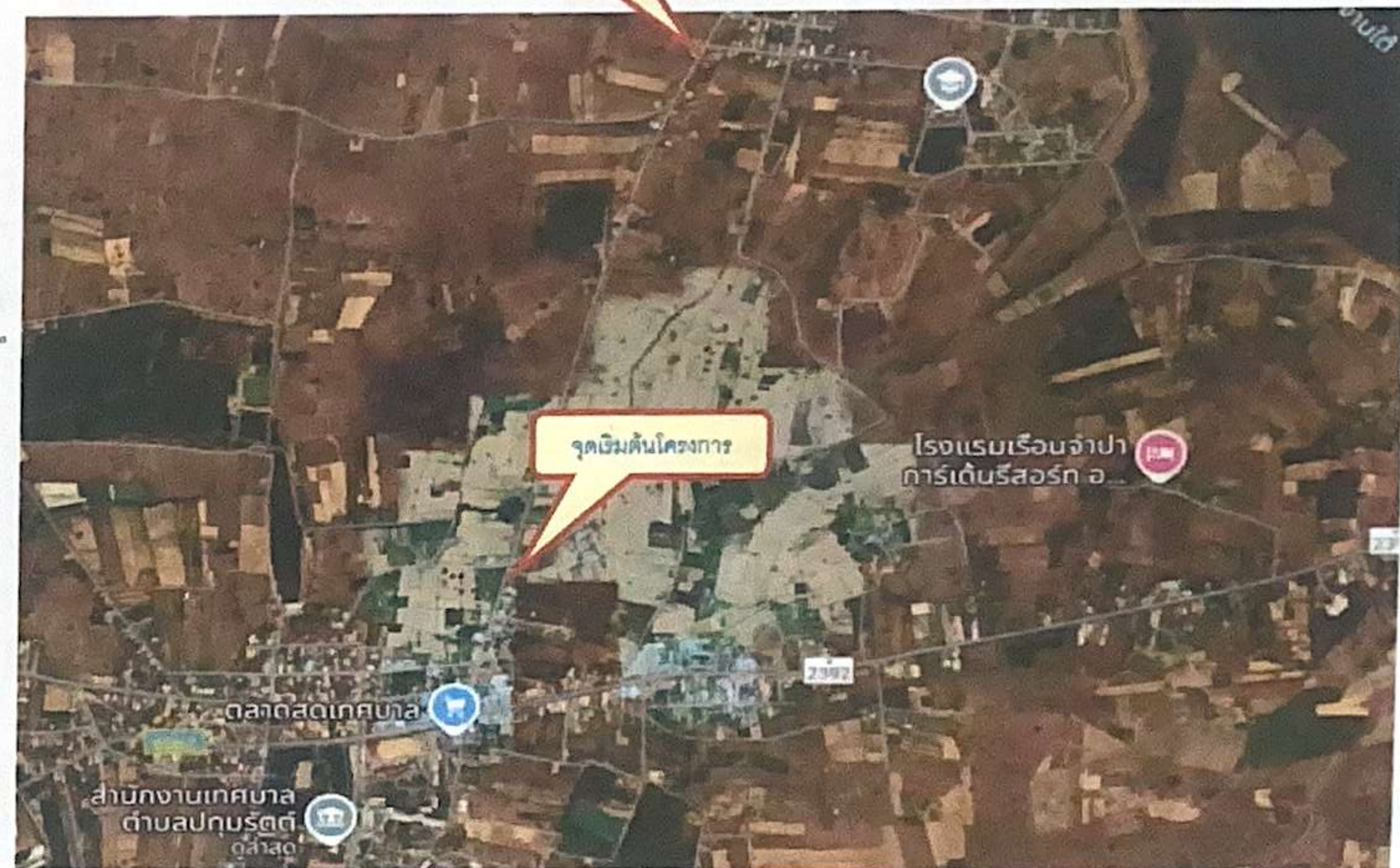

แผนที่โดยสังเขป

สารบัญแบบ

แผ่นที่	รายการแบบ	จำนวนแผ่น
1	แผนที่โดยสังเขป	1
1	สารบัญแบบ	1
2	แบบ ทก-7-201	1
3	แบบป้ายโครงการ	1
4	แบบป้ายชั่วคราว	1

องค์การบริหารส่วนตำบลบัวแดง		
สายทาง	เขียนแบบ	jm
สีแยกตลาด-บ้านคุดแต่	ตรวจสอบ	
แบบแสดง	เห็นชอบ	อนุมัติ
แผนที่โดยสังเขป		
แผ่นที่	1	จำนวน 4 แผ่น



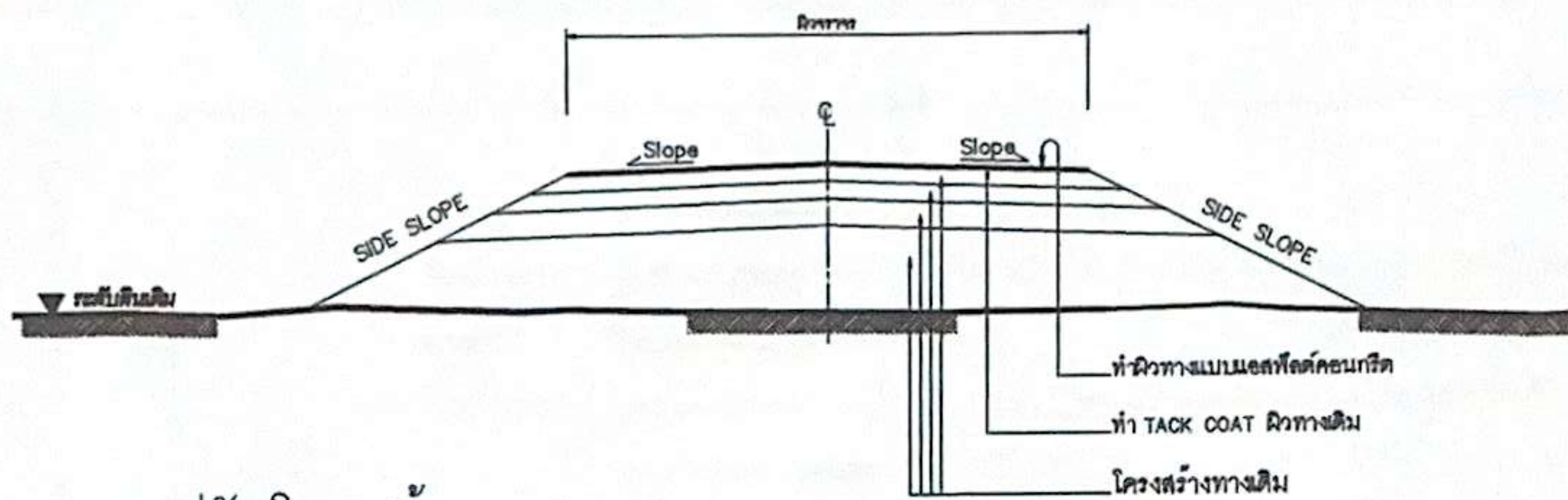

รูปตัดโครงสร้างทาง 1

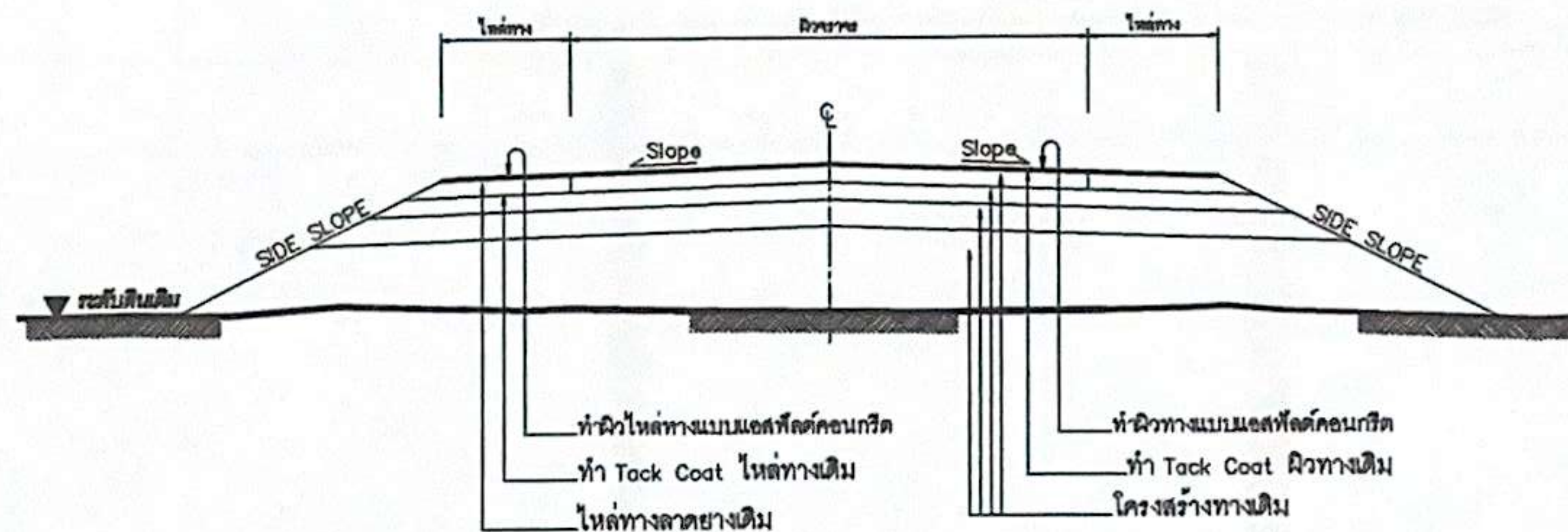

รูปตัดโครงสร้างทาง 2

ข้อกำหนดงานเสริมผิวแอสฟัลต์คอนกรีต

ลำดับที่	รายการ	ข้อกำหนด
1	ไหล่ทาง แอสฟัลต์คอนกรีต	อ้างอิง " มาตรฐานงานแอสฟัลต์คอนกรีต " มทข 230-2545
2	ผิวทาง แอสฟัลต์คอนกรีต	อ้างอิง " มาตรฐานงานแอสฟัลต์คอนกรีต " มทข 230-2545
3	TACK COAT	อ้างอิง " มาตรฐานงานแทคโคท " มทข 227-2545
4	การตีเส้นจราจรบนผิวทาง	อ้างอิง " แบบมาตรฐานเครื่องหมายจราจรบนผิวทาง " ทค-3-110(1) - 110(4)

#### รายการประกอบแบบ

1. ทำ DEEP PATCHING ผิวทางและผิวไหล่ทางเดิมที่ชำรุดเสียหายจนถึงชั้นโครงสร้างทาง
2. ถูระดับผิวทางและผิวไหล่ทางเดิมไม่ดีชำรุดเสียหายแต่ไม่ถึงถึงโครงสร้างทาง ให้ทำ SKIN PATCHING ให้เรียบรอยเสียก่อน
3. ปรับระดับผิวทางและผิวไหล่ทางให้เรียบมีระดับเสมอกับบริเวณขึ้น ก่อนที่จะเสริมผิว
4. ทำ TACK COAT ผิวทางและผิวไหล่ทาง
5. ทำผิวไหล่ทางแบบแอสฟัลต์คอนกรีต
6. ทำผิวทางแบบแอสฟัลต์คอนกรีตและตีเส้นแบ่งทิศทางจราจรและเส้นขอบทาง
7. รายละเอียดตามรูปตัดโครงสร้างทาง สามารถเปลี่ยนแปลงแก้ไขในด้านเรขาคณิต และด้านโครงสร้างได้ตามความเหมาะสมกับสภาพทางที่จะดำเนินการ ทั้งนี้ให้อยู่ในดุลยพินิจของผู้ว่าจ้าง
8. ภายในระหว่างหลักกิโลเมตรตามที่กำหนดไว้ในแบบ อาจจะกำหนดให้ทำการตอนใดก็ได้ตามความเหมาะสม และอาจจะให้ทำการเพิ่มบริเวณทางเชื่อมเข้าสถานที่ราชการ หรืออาคารสาธารณะ ในระยะไม่เกินเขตทางหลวง หรือทำการเพิ่มบริเวณทางแยก เพื่อให้ได้ปริมาณงานตามที่กำหนด ทั้งนี้ให้อยู่ในดุลยพินิจของผู้ควบคุมงาน
9. ในกรณีที่ไม่สามารถดำเนินการตามช่วงหลักกิโลเมตรที่กำหนดไว้ในแบบ สามารถเปลี่ยนแปลงแก้ไขได้ โดยพิจารณาดำเนินการในช่วงหลักกิโลเมตรขึ้นภายในสายทาง ตามความเหมาะสม ทั้งนี้ให้อยู่ในดุลยพินิจของผู้ว่าจ้าง
10. การเปลี่ยนแปลงแก้ไขตาม ข้อ 7,8 และ ข้อ 9 จะต้องให้ได้ปริมาณงานตามที่กำหนดไว้ในแบบ
11. ความหนาของผิวทางแบบแอสฟัลต์คอนกรีต จะกำหนดในแบบแต่ละสายทาง
12. งานไหล่ทางจะกำหนดในแบบแต่ละสาย
13. งานซ่อมแซมและทาสีใหม่ หรืองานจัดทำติดตั้งเครื่องหมายจราจร หลักกันโค้ง หลักกิโลเมตรและ GUARD RAIL จะกำหนดไว้ในแบบแต่ละสายทางซึ่งต้องจัดทำให้อยู่ในสภาพที่เรียบร้อย

#### หมายเหตุ

แบบงานเสริมผิวแอสฟัลต์คอนกรีตปรับปรุงจากแบบมาตรฐานงานบำรุงรักษาทาง แบบที่ 3 (มฐ.บร.3/2546) และแบบที่ 3.2 (มฐ.บร. 3.2/2546) ของกรมทางหลวงชนบท

	แบบมาตรฐานงานทาง สำหรับองค์การปกครองส่วนท้องถิ่น
	งานเสริมผิวแอสฟัลต์คอนกรีต
แบบเลขที่ ทค-7-201	แผ่นที่ 94



ชื่อโครงการ ก่อสร้างถนนแอสฟัลติกคอนกรีต  
 ชื่อสายทาง สีแยกตลาด-บ้านคุดแต่  
 สถานที่ก่อสร้าง บ้านคุดแต่ หมู่ที่ 5 ต.บัวแดง อ.ปทุมรัตน์ จ.ร้อยเอ็ด  
 ปริมาณงาน ขนาดผิวจราจรกว้าง 6.00 เมตร ยาว 2,380.00 เมตรหนา 0.04 เมตร หรือมีพื้นที่ไม่น้อยกว่า 14,280.00 ตารางเมตร

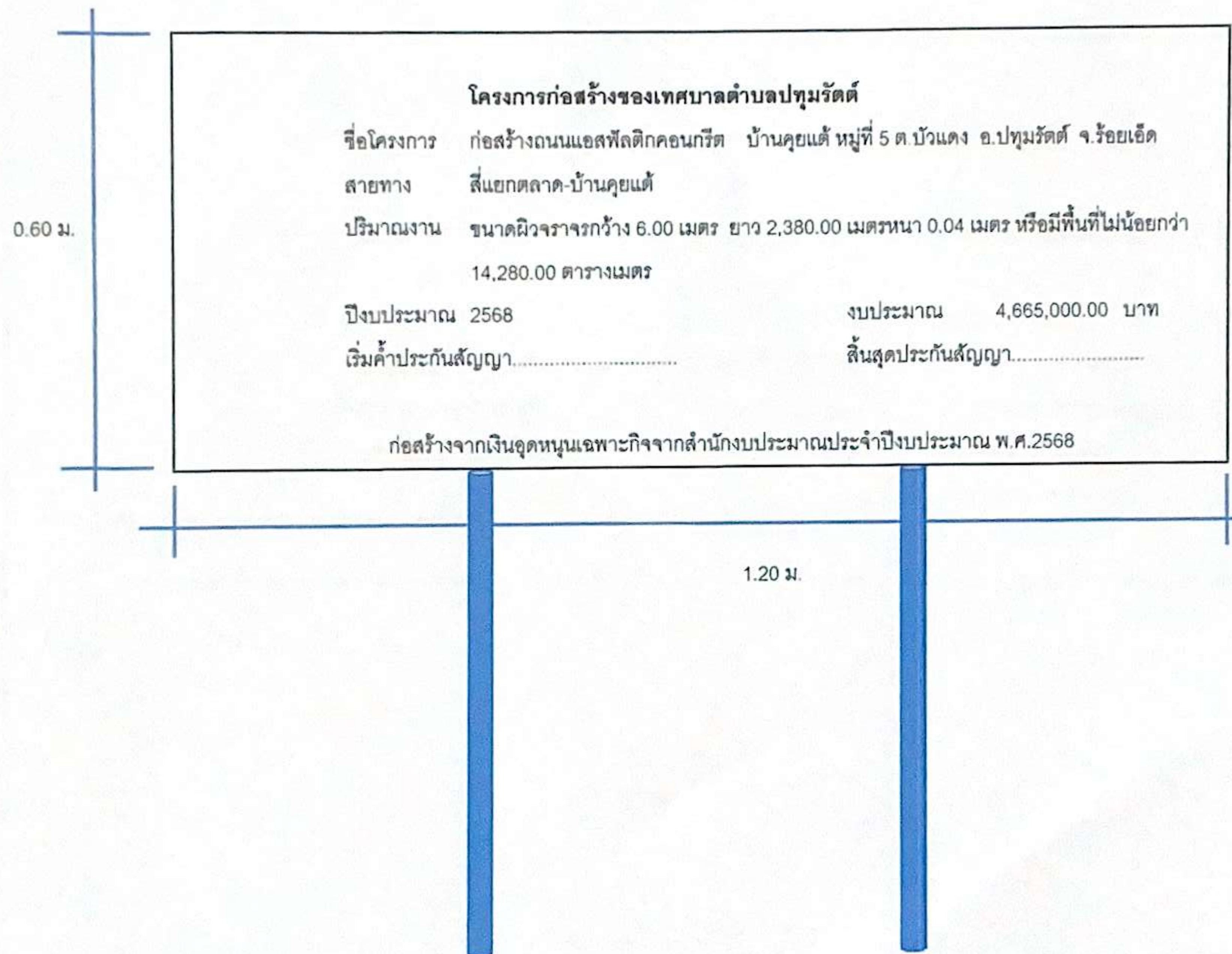

#### หมายเหตุ

- มิติต่างๆ เมตร นอกจากจะระบุไว้เป็นอย่างอื่น
- เสาให้เหล็กกล่อง ขนาด 2x2 นิ้ว (ทาสีน้ำมัน)
- เสาสูง 2.50 ม.
- ป้ายเหล็ก(ทาสีน้ำมัน)
- โครงเคร่าป้ายใช้เหล็ก 1x1 นิ้ว(ทาสีน้ำมัน)
- ข้อความป้ายเขียนด้วยสีน้ำมันหรือสติกเกอร์

องค์การบริหารส่วนตำบลบัวแดง		
สายทาง	เขียนแบบ	จก
สีแยกตลาด-บ้านคุดแต่	ตรวจสอบ	
แบบแสดง	เห็นชอบ	อนุมัติ
ป้ายโครงการ	แผ่นที่ 3	จำนวน 4 แผ่น



ชื่อโครงการ ก่อสร้างถนนแอสฟัลติกคอนกรีต  
 ชื่อสายทาง สี่แยกตลาด-บ้านคุดแต่  
 สถานที่ก่อสร้าง บ้านคุดแต่ หมู่ที่ 5 ต.บัวแดง อ.ปทุมรัตน์ จ.ร้อยเอ็ด  
 ปริมาณงาน ขนาดผิวจราจรกว้าง 6.00 เมตร ยาว 2,380.00 เมตรหนา 0.04 เมตร หรือมีพื้นที่ไม่น้อยกว่า 14,280.00 ตารางเมตร

#### หมายเหตุ

- มิติต่างๆ เมตร นอกจากจะระบุไว้เป็นอย่างอื่น
- ป้ายไว้นิล

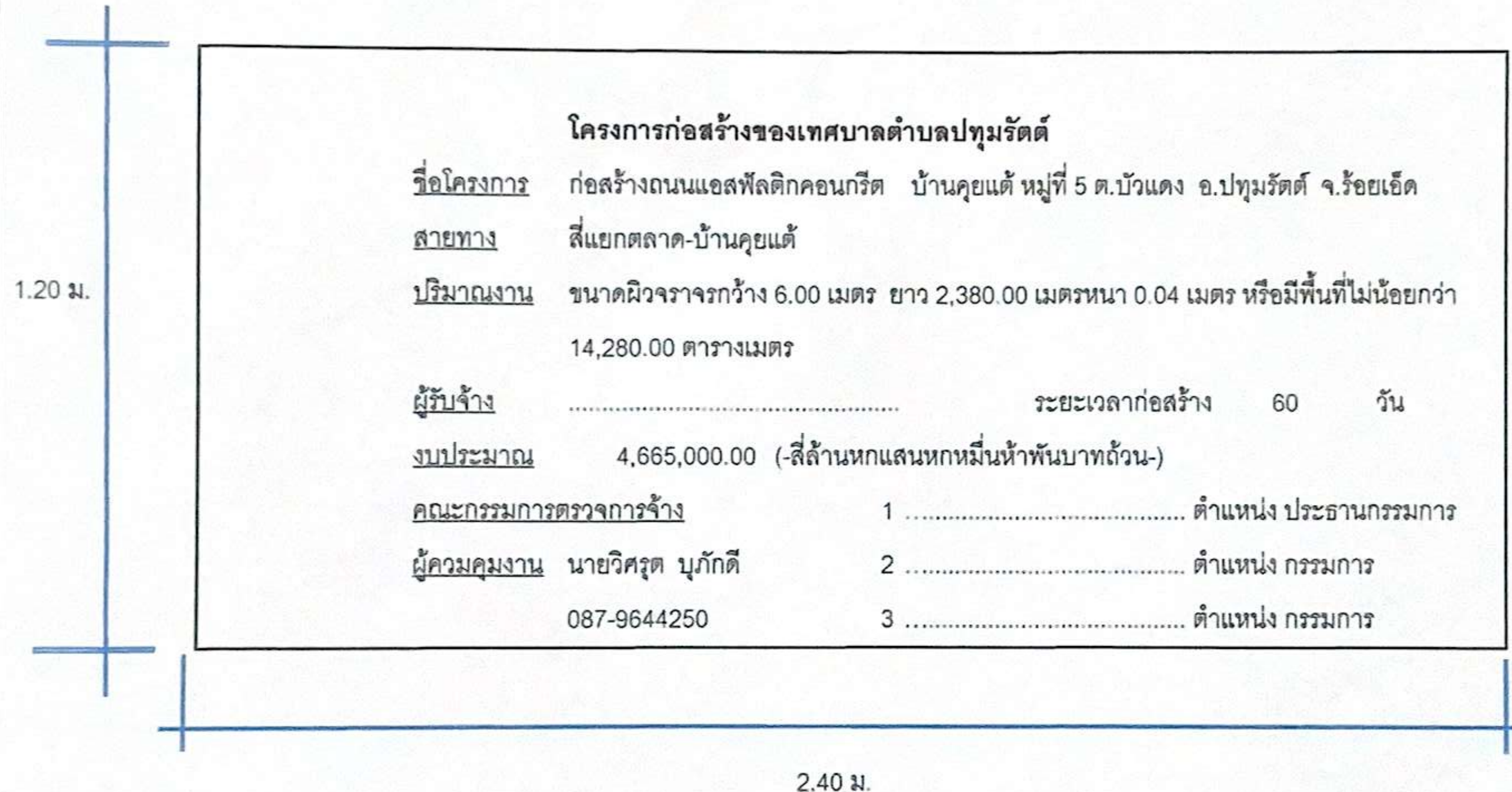

องค์การบริหารส่วนตำบลบัวแดง		
สายทาง	เขียนแบบ	
สี่แยกตลาด-บ้านคุดแต่	ตรวจสอบ	
แบบแสดง	เห็นชอบ	
ป้ายชั่วคราว	แผ่นที่ 4	จำนวน 4 แผ่น