



องค์การบริหารส่วนตำบลตุน้อย
อ.จตุรพักตรพิมาน จ.ร้อยเอ็ด
จ่ายขาดเงินทุนสำรองเงินสะสม ประจำปี พ.ศ.2566

โครงการ	ก่อสร้างรางระบายน้ำ
ปริมาณงาน	ก่อสร้างรางระบายน้ำ กว้าง 0.60 เมตร ลึก 0.60 เมตร ยาว 148.00 เมตร
สถานที่ดำเนินการ	บ้านดงยาง หมู่ 2
แบบแปลน	แบบ เลขที่ 23/2566
	ระยะเวลาดำเนินการ 60 วัน



โครงการ

โครงการก่อสร้างระบบชลประทาน

สถานที่ก่อสร้าง

บ้านคลอง หมู่ 2
ตำบลบ้านคลอง อำเภอเมือง จังหวัดบุรีรัมย์

เจ้าของโครงการ

องค์การบริหารส่วนตำบลบ้านคลอง

ผู้ออกแบบ/ผู้เขียนแบบ

นายสมชาย ชูอินทร์
ผู้ควบคุมงาน

สำรวจ

นายสมชาย ชูอินทร์
ผู้ควบคุมงาน

สำรวจแบบรายการ

นายสมชาย ชูอินทร์
ผู้ควบคุมงาน

เขียนแบบ

นายสมชาย ชูอินทร์
ผู้ควบคุมงาน

อนุมัติ

นายสมชาย ชูอินทร์
ผู้ควบคุมงาน

นายสมชาย ชูอินทร์
ผู้ควบคุมงาน

นายสมชาย ชูอินทร์
ผู้ควบคุมงาน

องค์การบริหารส่วนตำบลบ้านคลอง
อำเภอจตุรพักตรพิมาน จังหวัดร้อยเอ็ด

โครงการก่อสร้างถนนคอนกรีตเสริมเหล็ก

พื้นที่ก่อสร้าง บ้านคลอง หมู่ 2
ต.บ้านคลอง อ.จตุรพักตรพิมาน จ.ร้อยเอ็ด

ปริมาณงาน ก่อสร้างรางระบายน้ำ
กว้าง 0.60 เมตร ลึก 0.60 เมตร
ระยะทางก่อสร้าง 148.00 เมตร

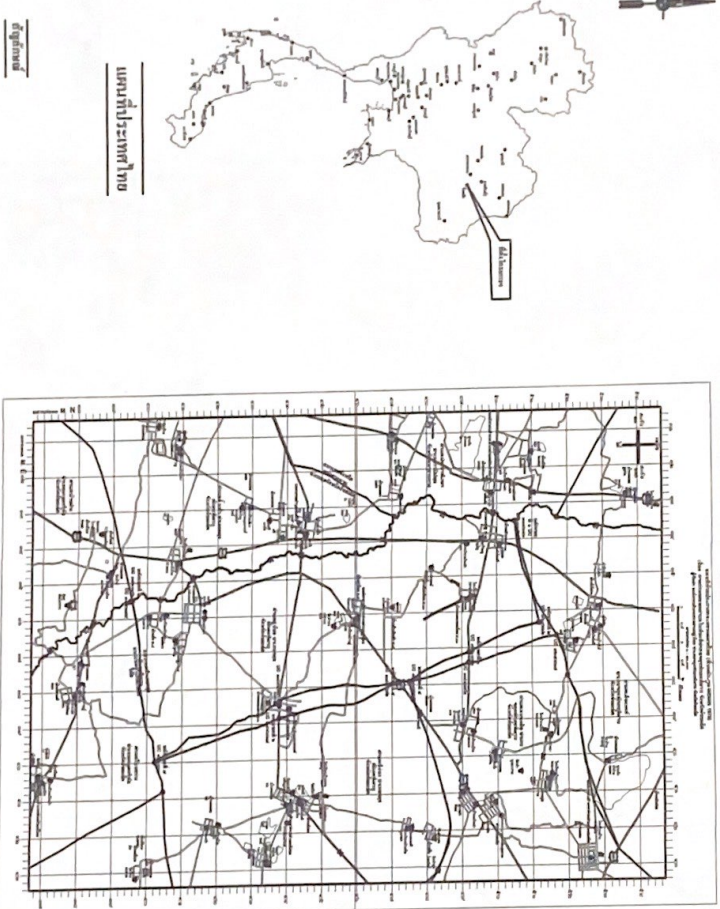

แผนที่ประเทศไทย

สัญลักษณ์

ทางหลวงแผ่นดิน (ถนนทางหลวง)
ทางหลวงชนบท (ถนนทางหลวงชนบท)
แม่น้ำ, ลำคลอง
หนองน้ำ, ฝาย
ภูเขา
วัด, สุขาภิบาล, โบสถ์
พื้นที่ ไร่, ไร่สวน, ไร่เกษตร, ไร่สวน

แผนที่ผังเมือง

5641 II	5741 III	5741 II
5640 I	5740 IV	5740 I
5640 II	5740 III	5740 II

ช่วงที่ 3 จากหน้าบ้านนายเฉลียว นัยดี
ไปทางทิศใต้ ยาว 60 เมตร

จุดสิ้นสุดโครงการช่วงที่ 3 sta. 0+060

บ้านแดง หมู่ที่ 1

จุดเริ่มต้นโครงการช่วงที่ 3 sta. 0+000

จุดสิ้นสุดโครงการช่วงที่ 2 sta. 0+068

จุดเริ่มต้นโครงการช่วงที่ 2 sta. 0+000

ช่วงที่ 2 จากหน้าบ้านนายสุข สิมคง
ถึงบ้านนายไพจิต มั่งมั่ง ยาว 68 เมตร

บ้านแดง หมู่ที่ 14

บ้านแดง หมู่ที่ 3

ไปบ้านพร้าว

จุดสิ้นสุดโครงการช่วงที่ 1 sta. 0+020

จุดเริ่มต้นโครงการช่วงที่ 1 sta. 0+000

ช่วงที่ 1 จากหน้าบ้านนายบุญเรือง พลคง
ถึงบ้านนางจันทิชา แกแสง ยาว 20 เมตร

แผนที่แสดงจุดดำเนินการโครงการ
No Scale

บ่อพัก



โครงการ

โครงการก่อสร้างระบบชลประทาน

สถานที่ก่อสร้าง

บ้านแดง หมู่ 2

กลุ่มงาน อ.ชลประทาน จ.บุรีรัมย์

เจ้าของโครงการ

องค์การบริหารส่วนตำบลบ้านพร้าว

ผู้ออกแบบ/ผู้เขียนแบบ

นายสมชาย สุขรัตน์

ผู้เรียบเรียงโครงการ

สำรวจ

นายสมชาย สุขรัตน์

ผู้ควบคุมงานโครงการ

นายสมชาย สุขรัตน์

นายสมชาย สุขรัตน์

นายสมชาย สุขรัตน์

นายสมชาย สุขรัตน์

นายสมชาย สุขรัตน์

นายสมชาย สุขรัตน์

นายสมชาย สุขรัตน์

นายสมชาย สุขรัตน์

นายสมชาย สุขรัตน์

นายสมชาย สุขรัตน์

นายสมชาย สุขรัตน์

นายสมชาย สุขรัตน์

นายสมชาย สุขรัตน์

นายสมชาย สุขรัตน์

นายสมชาย สุขรัตน์

นายสมชาย สุขรัตน์

นายสมชาย สุขรัตน์

นายสมชาย สุขรัตน์

นายสมชาย สุขรัตน์



โครงการก่อสร้างระบบชลประทาน

สถานที่ก่อสร้าง

นันทนาการ หมู่ ๖
ต.คู่มิตร อ.ชะอำ จ.ประจวบคีรีขันธ์

เจ้าของโตมการ

องค์การบริหารส่วนตำบลคูน้ำ

กททท. ภูเก็ต/กททท. เชียงใหม่

8

and the other

100

2

பெருமாலை

1

1. **THE STATE OF TEXAS, County of _____, do hereby certify that _____, of the County of _____, State of _____, is the duly qualified and authorized agent of the _____, a corporation organized under the laws of the State of _____, to execute and deliver the foregoing instrument, and to perform all other acts and duties required of him in connection with the execution and delivery of the same.**

1988

10

ขอเสนอ ๑๐ วิธีปฏิบัติ ดังนี้

စာမေးပွဲ

2

מאגן

1

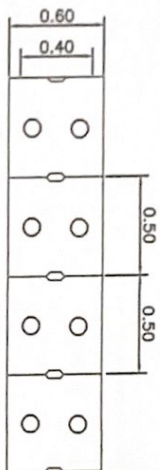

๒. การดำเนินงาน

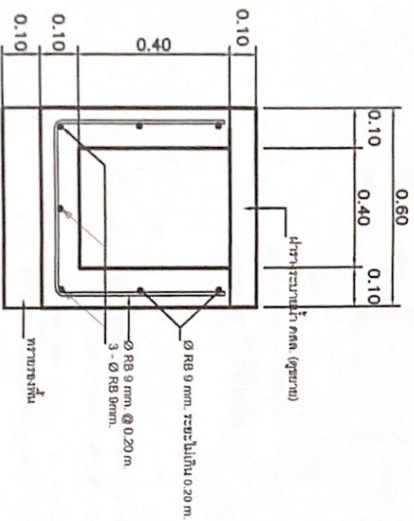

การตั้งงบประมาณ

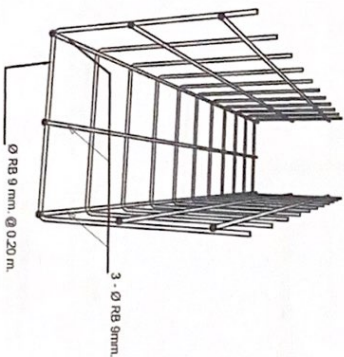

รูป 3D แสดงการเสริมเหล็ก

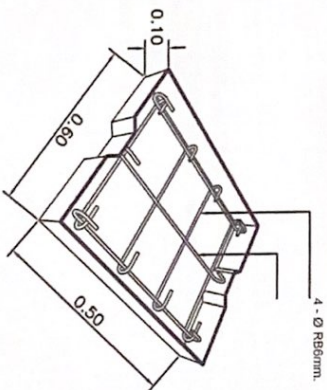

No Scale

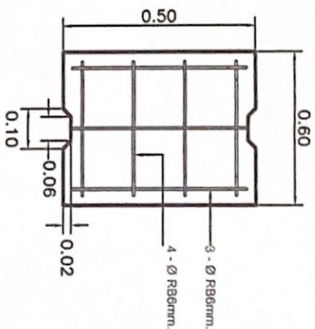

แผนที่ตั้งเขตอุตสาหกรรม
No Scale



โครงการ

โครงการเพื่อโรงเรียนชนบท

สถานที่ก่อสร้าง

บ้านเลขที่ 2

หมู่ 2 ตำบล...

เข้าชื่อโครงการ

ขอสงวนสิทธิ์ใน...

ผู้ออกแบบ/ผู้จัดทำแบบ

นาย...

สำเนา

นาย...

การอนุมัติแบบ

นาย...

เพิ่มเติม

นาย...

นาย...

นาย...

แปลน 1 : 50

หน้าบันไม้ทึบ ขนาด 1.20 x 2.40 เมตร

ไม้เนื้อแข็ง 4" x 1"

ไม้เทียมทึบ ขนาด 2 นิ้ว

แปลนรูปด้านหน้า 1 : 50

แปลนรูปด้านข้าง 1 : 50

แปลนรูปด้านหลัง 1 : 50

แปลนรูปด้านหน้า 1 : 50

รายการประกอบแบบ

1. บานด้านหน้าไม้ทึบ...
2. ตัวหนังสือ...
3. ข้อความ...
4. จุดติดตั้ง...

องค์การบริหารส่วนตำบล...

โทร. 043 - 611238

นาย...

นาย...

นาย...

นาย...

Form for official stamp and signature