

## ขอบเขตของงาน (Terms of Reference : TOR)

### โครงการก่อสร้างถนนคอนกรีตเสริมเหล็ก สายรอบหมู่บ้านบ้านหนองแวงคำ หมู่ที่ ๖ ตำบลเก่ากลอย อำเภอนากลาง จังหวัดหนองบัวลำภู

#### ๑. ความเป็นมา

เทศบาลตำบลเก่ากลอยได้รับแจ้งการอนุมัติเงินจัดสรร แผนงานยุทธศาสตร์ส่งเสริมการกระจายอำนาจให้แก่องค์กรปกครองส่วนท้องถิ่น ประจำปีงบประมาณ ๒๕๖๙ งวดที่ ๑ ครั้งที่ ๑ งบประมาณเงินอุดหนุนเฉพาะกิจที่จะได้รับการจัดสรรตามพระราชบัญญัติงบประมาณรายจ่ายประจำปีงบประมาณ พ.ศ. ๒๕๖๙ โครงการก่อสร้างถนนคอนกรีตเสริมเหล็ก สายรอบหมู่บ้านบ้านหนองแวงคำ หมู่ที่ ๖ ตำบลเก่ากลอย อำเภอนากลาง จังหวัดหนองบัวลำภู ขนาด กว้าง ๔.๐๐ เมตร ยาว ๘๐๕.๐๐ เมตร หน้า ๐.๑๕ เมตร หรือมีพื้นที่ไม่น้อยกว่า ๓,๒๒๐.๐๐ ตารางเมตร วงเงินงบประมาณ ๒,๐๙๑,๐๐๐.๐๐ บาท (สองล้านเก้าหมื่นหนึ่งพันบาทถ้วน)

#### ๒. วัตถุประสงค์

๒.๑ เพื่อให้ประชาชนเดินทางสัญจรไปมาได้อย่างสะดวกรวดเร็ว การคมนาคมขนส่งเป็นไปด้วยความเรียบร้อย ลดปัญหาการฟุ้งกระจายของฝุ่นละอองที่อาจเป็นอันตรายต่อสุขภาพ

๒.๒ เพื่อตอบสนองความต้องการของประชาชนในพื้นที่และดำเนินงานตามภารกิจตามอำนาจหน้าที่ และการบริหารงานของเทศบาลตำบลเก่ากลอยให้เป็นไปอย่างมีประสิทธิภาพ

#### ๓. คุณสมบัติของผู้ประสงค์จะเสนอราคา

เพื่อให้การดำเนินการเป็นไปตามวัตถุประสงค์ จึงกำหนดคุณสมบัติของผู้เสนอราคาดังนี้

๓.๑ มีความสามารถตามกฎหมาย

๓.๒ ไม่เป็นบุคคลล้มละลาย

๓.๓ ไม่อยู่ระหว่างเลิกกิจการ

๓.๔ ไม่เป็นบุคคลซึ่งอยู่ระหว่างถูกระงับการยื่นข้อเสนอ หรือทำสัญญากับหน่วยงานของรัฐไว้ชั่วคราว เนื่องจากเป็นผู้ไม่ผ่านเกณฑ์การประเมินผลการปฏิบัติงานของผู้ประกอบการตามระเบียบที่รัฐมนตรีว่าการกระทรวงการคลังกำหนด ตามที่ประกาศเผยแพร่ไว้ในระบบเครือข่ายสารสนเทศของกรมบัญชีกลาง

๓.๕ ไม่เป็นผู้ที่ถูกกระบุชื่อไว้ในบัญชีรายชื่อผู้ทำงานของทางราชการ และได้แจ้งเวียนชื่อให้เป็นผู้ทำงานของหน่วยงานของรัฐในระบบเครือข่ายสารสนเทศของกรมบัญชีกลาง ซึ่งรวมถึงนิติบุคคลที่ผู้ทำงานเป็นหุ้นส่วนผู้จัดการ กรรมการผู้จัดการ ผู้บริหาร ผู้มีอำนาจในการดำเนินงานในกิจการของนิติบุคคลนั้นด้วย

๓.๖ มีคุณสมบัติและไม่มีลักษณะต้องห้ามตามที่คณะกรรมการนโยบายการจัดซื้อจัดจ้างและการบริหารพัสดุภาครัฐกำหนดในราชกิจจานุเบกษา

๓.๗ เป็นนิติบุคคลผู้มีอาชีพรับจ้างงานที่ประกวดราคาอิเล็กทรอนิกส์ดังกล่าว

๓.๘ ไม่เป็นผู้มีผลประโยชน์ร่วมกันกับผู้ยื่นข้อเสนอรายอื่นที่เข้ายื่นข้อเสนอให้แก่เทศบาลตำบลเก่ากลอย ณ วันประกาศประกวดราคาอิเล็กทรอนิกส์ หรือไม่เป็นผู้กระทำการอันเป็นการขัดขวางการแข่งขันอย่างเป็นธรรม ในการประกวดราคาอิเล็กทรอนิกส์ครั้งนี้

๓.๙ ไม่เป็นผู้ได้รับเอกสิทธิ์หรือความคุ้มกัน ซึ่งอาจปฏิเสธไม่ยอมขึ้นศาลไทย เว้นแต่รัฐบาลของผู้ยื่นข้อเสนอราคาได้มีคำสั่งละสิทธิและความคุ้มกันเช่นนั้น

๓.๑๐ เป็นผู้ประกอบการที่ขึ้นทะเบียนงานก่อสร้างสาขาก่อสร้างไว้กับกรมบัญชีกลาง (กรณีคณะกรรมการราคากลางได้ประกาศกำหนดให้งานก่อสร้างสาขานั้นต้องขึ้นทะเบียนผู้ประกอบการ ไว้กับกรมบัญชีกลาง)

๓.๑๑ ผู้ยื่นข้อเสนอต้องมีผลงานก่อสร้างประเภทเดียวกันกับงานที่ประกวดราคาจ้างในวงเงินไม่น้อยกว่า ๑,๐๔๕,๕๐๐ บาท (หนึ่งล้านสี่หมื่นห้าพันห้าร้อยบาทถ้วน)

และเป็นผลงานที่เป็นคู่สัญญาโดยตรงกับส่วนราชการหน่วยงานของรัฐ และจะต้องแสดงหลักฐานเอกสารรับรองผลงานที่ลงนามโดยหัวหน้าหน่วยงานของรัฐที่อ้างถึง แสดงในวันที่ยื่นข้อเสนอประกวดราคาด้วยวิธีการอิเล็กทรอนิกส์

๓.๑๒ ผู้รับจ้างจะต้องแนบแผนการดำเนินงานโครงการ พร้อมชื่อผู้ควบคุมงานของผู้รับจ้าง ซึ่งต้องเป็นวิศวกรโยธา โดยทำหน้าที่เป็นวิศวกรควบคุมงานโครงการก่อสร้างเพื่อให้ เป็นไปตามรายละเอียดรูปแบบที่กำหนด โดยได้รับใบอนุญาตการประกอบวิชาชีพวิศวกรรมควบคุมและใบอนุญาตต้องไม่หมดอายุโดยนำมายื่นในวันยื่นข้อเสนอ ผู้ยื่นข้อเสนอที่เสนอราคาในรูปแบบของ “กิจการร่วมค้า” ต้องมีคุณสมบัติ ดังนี้

(๑) กรณีที่กิจการร่วมค้าได้จดทะเบียนเป็นนิติบุคคลใหม่ กิจการร่วมค้าจะต้องมีคุณสมบัติครบถ้วนตามเงื่อนไขที่กำหนดไว้ในเอกสารประกวดราคา และการเสนอราคาให้เสนอราคาในนาม “กิจการร่วมค้า” ส่วนคุณสมบัติด้านผลงานก่อสร้าง กิจการร่วมค้าดังกล่าวสามารถนำผลงานก่อสร้างของผู้เข้าร่วมค้ามาใช้แสดงเป็นผลงานก่อสร้างของกิจการร่วมค้าที่เข้าประกวดราคาได้

(๒) กรณีที่กิจการร่วมค้าไม่ได้จดทะเบียนเป็นนิติบุคคลใหม่ นิติบุคคลแต่ละนิติบุคคลที่เข้าร่วมทุกราย จะต้องมียุทธศาสตร์ครบถ้วนตามเงื่อนไขที่กำหนดไว้ในเอกสารประกวดราคา เว้นแต่ในกรณีที่กิจการร่วมค้าได้มีข้อตกลงระหว่างผู้เข้าร่วมค้าเป็นลายลักษณ์อักษรกำหนดให้ผู้เข้าร่วมค้ารายใดรายหนึ่งเป็นผู้รับผิดชอบหลักในการเข้าเสนอราคากับหน่วยงานของรัฐ และแสดงหลักฐานดังกล่าวมาพร้อมการยื่นข้อเสนอประกวดราคาทางระบบการจัดซื้อจัดจ้างภาครัฐด้วยระบบอิเล็กทรอนิกส์ กิจการร่วมค่านั้นสามารถใช้ผลงานก่อสร้างของผู้เข้าร่วมค้ารายเดียวเป็นผลงานก่อสร้างของกิจการร่วมค้าที่ยื่นและเสนอราคาได้ ทั้งนี้ “กิจการร่วมค้าที่จดทะเบียนเป็นนิติบุคคลใหม่” หมายความว่า กิจการร่วมค้าที่จดทะเบียน เป็นนิติบุคคลต่อกรมพัฒนาธุรกิจการค้า กระทรวงพาณิชย์

๓.๑๓ ผู้ยื่นข้อเสนอต้องลงทะเบียนในระบบการจัดซื้อจัดจ้างภาครัฐด้วยอิเล็กทรอนิกส์ (Electronic Government Procurement : e-GP) ของกรมบัญชีกลาง

#### ๔. แบบรูปรายการ และคุณลักษณะเฉพาะ

ก่อสร้างถนนคอนกรีตเสริมเหล็ก สายรอบหมู่บ้านบ้านหนองแวงคำ หมู่ที่ ๖ ตำบลเก่ากลอย อำเภอนากลาง จังหวัดหนองบัวลำภู ขนาดกว้าง ๔.๐๐ เมตร ยาว ๘๐๕.๐๐ เมตร หนา ๐.๑๕ เมตร หรือมีพื้นที่ไม่น้อยกว่า ๓,๒๒๐.๐๐ ตารางเมตร โดยดำเนินการดังนี้

๑. ก่อสร้างถนนคอนกรีตเสริมเหล็ก ผิวจราจรกว้าง ๔.๐๐ เมตร ยาว ๘๐๕.๐๐ เมตร

หนา ๐.๑๕ เมตร ตามแบบที่เทศบาลตำบลเก่ากลอยกำหนด (ตามแบบมาตรฐาน ทท.-๒-๒๐๖)

๒. ลงหินคลุกไหล่ทาง (กลบขอบถนน) กว้างเฉลี่ย ๐.๓๐ เมตร

๓. ป้ายประชาสัมพันธ์โครงการชั่วคราว จำนวน ๑ ป้าย ตามแบบแปลนที่เทศบาลตำบลเก่ากลอยกำหนด

๔. คอนกรีตที่ใช้ต้องมีคุณสมบัติตามมาตรฐานที่ระบุไว้ในแบบแปลน และต้องผสมคอนกรีตจากโรงงานที่ได้มาตรฐาน

๔.๑) ส่วนประกอบของคอนกรีต คอนกรีตประกอบด้วยส่วนผสมของปูนซีเมนต์ปอร์ตแลนด์ มวลรวมละเอียด มวลรวมหยาบ น้ำ หรืออาจ มีแร่ผสมเพิ่ม (Mineral Admixture) และสารเคมีผสมเพิ่ม (Chemical Admixture) สำหรับคอนกรีตรวมอยู่ด้วย ซึ่งส่วนผสมทั้งหมดนี้ต้องผสมคลุกเคล้าเข้ากันอย่างดี และมีความชื้นเหลวที่เหมาะสมกับประเภทของงาน ดังนี้

๔.๑.๑ ปูนซีเมนต์ (Cement) ปูนซีเมนต์ที่ใช้ในการผสมคอนกรีตหากมิได้กำหนดไว้เป็นอย่างอื่น จะต้องเป็นปูนซีเมนต์ปอร์ตแลนด์ ประเภท ๑ และมีคุณสมบัติตามมาตรฐานผลิตภัณฑ์อุตสาหกรรม มอก. ๑๕-๒๕๓๒ ปูนซีเมนต์ที่ใช้ต้องเป็น ปูนซีเมนต์ที่ใหม่ ไม่เสื่อมคุณภาพและไม่เปียกชื้นหรือจับตัวเป็นก้อน

๔.๑.๒ มวลรวมละเอียด (Fine Aggregates) มวลรวมละเอียดที่ใช้ในการผสมคอนกรีต ได้แก่ หรายน้ำจืด หรือทรายบก ที่มีลักษณะหยาบเป็นเม็ด แกร่ง สะอาด ปราศจากสารอินทรีย์ และสิ่งไม่พึงประสงค์เจือปน ทรายผสมคอนกรีตจะต้องมีขนาดอนุภาคลดหลั่น คละกันไปอย่างเหมาะสมจากขนาดใหญ่จนไปถึงขนาดเล็ก

๔.๑.๓ หินย่อย เบอร์ ๑ หินย่อย (หินภูเขา ขนาดเฉลี่ย ๓/๔ นิ้ว หรือ ๑๙ มม. บางครั้งเรียกหิน ๑) ที่ใช้ผสมคอนกรีตต้องเป็น หินที่ไม่ด้วยเครื่องจักร มีลักษณะรูปร่างเหลี่ยมค่อนข้างกลม เป็นหินที่แข็งแรงทนทาน ไม่ผุกร่อน สะอาด ปราศจากสารอินทรีย์ และสิ่งไม่พึงประสงค์เจือปน และมีขนาดลดหลั่นคละกันไปอย่างเหมาะสม

๔.๑.๔ น้ำผสมคอนกรีต น้ำที่ใช้ผสมคอนกรีตต้องเป็นน้ำจืดที่สะอาด ปราศจากกรด ด่าง น้ำมัน สารอินทรีย์ และสารเจือปนอื่น ๆ ซึ่งอาจส่งผลกระทบต่อคุณสมบัติของคอนกรีต

๔.๒) การบ่มคอนกรีตด้วยวิธีใดวิธีหนึ่งในข้อ ข้อต่อไปนี

๔.๒.๑ ใช้กระสอบป่าน ๒ ชั้น วางทับเหลื่อมกันไม่น้อยกว่า ๑๕ เซนติเมตร แล้วรดน้ำให้กระสอบ ป่านชุ่มอยู่ตลอดเวลาไม่น้อยกว่า ๗ วัน

๔.๒.๒ ใช้น้ำยาบ่มคอนกรีต (Curing Compound) การพ่นให้พ่นทับผิวคอนกรีต ๒ ชั้น โดยมีอัตรา การพ่นแต่ละชั้น ตามคำแนะนำของผู้ผลิต ถ้าไม่ระบุไว้ให้ใช้ประมาณ ๔.๘ ตารางเมตรต่อลิตร ถ้าส่วนไหนพ่นบางกว่าปกติให้พ่นทับอีกชั้นภายในเวลา ๓๐ นาที ภายใน ๓ ชั่วโมง หลังจากพ่นเสร็จแล้ว ถ้าเกิดมีฝนตกหนักหรือภายในวัน ๑๐ วัน หากผิวหน้าของน้ำยาบ่ม คอนกรีตถูกทำลายลงเนื่องจากเหตุใดก็ตาม ผู้รับจ้างจะต้องทำการฉีดพ่นน้ำยาบ่ม คอนกรีตทับซ้ำใหม่ในบริเวณที่ถูกทำลายไปนั้น

## ๕. ระยะเวลาดำเนินการก่อสร้างและส่งมอบงาน

ดำเนินการปรับปรุงถนนให้แล้วเสร็จ ๑๒๐ วัน นับถัดจากวันลงนามในสัญญาจ้างโดยแบ่งงวดงาน จำนวน ๒ งวด ดังนี้

๕.๑ งวดที่หนึ่ง (งวดแรก) จะจ่ายเงินจำนวน ๔๕ % ของวงเงินในสัญญาจ้าง เมื่อผู้รับจ้างได้ปฏิบัติงานก่อสร้าง ดังนี้

- ติดตั้งป้ายโครงการถาวร จำนวน ๑ ป้าย และป้ายประชาสัมพันธ์โครงการชั่วคราว จำนวน ๑ ป้าย ตามแบบที่เทศบาลตำบลเก่ากอลอยกำหนด

- ปรับเปลี่ยนแต่งคันทางเดิม

-ส่งผลการออกแบบส่วนผสมคอนกรีต ( Concrete Mix Design)

-ส่งผลการทดสอบตัวอย่าง การรับแรงดึงและหนังสือรับรองมาตรฐานผลิตภัณฑ์อุตสาหกรรมของเหล็กเสริมคอนกรีต

- ก่อสร้างถนนคอนกรีตเสริมเหล็กได้ขนาด กว้าง ๔.๐๐ เมตร ยาว ๔๐๕.๐๐ เมตร หรือมีพื้นที่ไม่น้อยกว่า ๑,๖๒๐.๐๐ ตารางเมตร แล้วเสร็จพร้อมผลทดสอบการรับกำลังอัดแท่งด้วยตัวอย่างคอนกรีตทรงลูกบาศก์เมตร กำหนดแล้วเสร็จ ๖๐ วัน นับถัดจากวันลงนามในสัญญาจ้าง

๕.๒ งวดที่ ๒ จะจ่ายเงินจำนวน ๕๕ % ของวงเงินในสัญญาจ้าง เมื่อผู้รับจ้างได้ปฏิบัติงานก่อสร้างดังนี้

- ก่อสร้างถนนคอนกรีตเสริมเหล็กได้ขนาด กว้าง ๔.๐๐ เมตร ยาว ๔๐๐.๐๐ เมตร หรือมีพื้นที่ไม่น้อยกว่า ๑,๖๐๐.๐๐ ตารางเมตร แล้วเสร็จพร้อมผลทดสอบการรับกำลังอัดแท่งด้วยตัวอย่างคอนกรีตทรงลูกบาศก์เมตร

-ทำรอยต่อและยารอยต่อถนนคอนกรีตเสริมเหล็กแล้วเสร็จ

-ลงหินคลุกไหล่ทาง (กลบขอบถนน) แล้วเสร็จ

-ทำความสะอาดพื้นที่ก่อสร้างถนน พร้อมติดตั้งป้ายโครงการแล้วเสร็จ

-ก่อสร้างส่วนอื่น ๆ ที่เหลือทั้งหมดให้แล้วเสร็จครบถ้วนถูกต้องตามรูปแบบรายการ ทุกประการ กำหนดระยะเวลาแล้วเสร็จภายในเวลา ๑๒๐ วัน นับแต่วันลงนามในสัญญาจ้าง

## ๖. วงเงินในการจัดจ้าง

เงินงบประมาณโครงการ จำนวน ๒,๐๙๑,๐๐๐.๐๐ บาท (สองล้านเก้าหมื่นหนึ่งพันบาทถ้วน)

เงินอุดหนุนเฉพาะกิจ ประจำปีงบประมาณ ๒๕๖๙ งบเงินอุดหนุน เงินอุดหนุนเฉพาะกิจ เงินอุดหนุนสำหรับก่อสร้าง / ปรับปรุงซ่อมแซมถนน ทางหลวงท้องถิ่น

## ๗. ผู้เสนอราคาต้องแนบเอกสารดังนี้

๑. แบบสรุปรายการ

๒. บัญชีแสดงรายการวัสดุ และประมาณราคา BOQ

## ๘. เป็นสัญญาแบบปรับราคาก่อสร้าง (K)

เงื่อนไข หลักเกณฑ์ ประเภทรานก่อสร้าง สูตรและวิธีการคำนวณที่ใช้กับสัญญาแบบปรับราคาได้

ก. เงื่อนไขและหลักเกณฑ์

๑. สัญญาแบบปรับราคาได้นี้ ให้ใช้กับงานก่อสร้างทุกประเภท รวมถึงงานปรับปรุงและ ซ่อมแซม ซึ่งเบิกจ่ายค่างานในลักษณะหมวดค่าครุภัณฑ์ที่ดินและสิ่งก่อสร้าง หมวดเงินอุดหนุน และหมวดรายจ่าย อื่นที่เบิกจ่ายในลักษณะค่าที่ดินและสิ่งก่อสร้างที่อยู่ในเงื่อนไขและหลักเกณฑ์ตามที่ได้กำหนดนี้

๒. สัญญาแบบปรับราคาได้นี้ ให้ใช้ได้ทั้งในกรณีเพิ่มหรือลดค่างานจากค่างานเดิมตาม สัญญาเมื่อดัชนีราคาซึ่งจัดทำขึ้นโดยกระทรวงพาณิชย์มีการเปลี่ยนแปลงสูงขึ้นหรือลดลงจากเดิม ขณะเมื่อวันเปิดซองประกวดราคา สำหรับกรณีที่จัดจ้างโดยวิธีอื่น ให้ใช้วันเปิดซองราคาแทน

๓. การนำสัญญาแบบปรับราคาได้ไปใช้นั้น ผู้ว่าจ้างต้องแจ้งและประกาศให้ผู้รับจ้างทราบ เช่น ในประกาศประกวดราคาฯ และต้องระบุในสัญญาจ้างด้วยว่างานจ้าง همانัน ๆ จะใช้สัญญาแบบปรับราคาได้

พร้อมทั้งกำหนดประเภทของงานก่อสร้าง สูตร และวิธีการคำนวณที่ให้มีการปรับเพิ่มหรือลด ค่างานไว้ให้ชัดเจน ในกรณีที่มียานก่อสร้างหลายประเภท ในงานจ้างคราวเดียวกัน จะต้องแยกประเภทงานก่อสร้างแต่ละประเภทให้ชัดเจนตามลักษณะของงานก่อสร้างนั้น ๆ และให้สอดคล้องกับสูตรที่กำหนดไว้

๔. การขอเงินเพิ่มค่างานก่อสร้างตามสัญญาแบบปรับราคาได้ นี้ เป็นหน้าที่ของผู้รับจ้างที่จะต้องเรียกร้องภายในกำหนด ๙๐ วัน นับตั้งแต่วันที่ผู้รับจ้างได้ส่งมอบงานงวดสุดท้าย หากพ้นกำหนดนี้ไปแล้ว ผู้รับจ้าง ไม่มีสิทธิที่จะเรียกร้องเงินเพิ่มค่างานก่อสร้างจากผู้ว่าจ้างได้อีกต่อไป และในกรณีที่ผู้ว่าจ้าง จะต้องเรียกเงินคืน จากผู้รับจ้าง ให้ผู้ว่าจ้างที่เป็นคู่สัญญาเรียกเงินคืนจากผู้รับจ้างโดยเร็ว หรือให้หักค่างานของงวดต่อไป หรือให้หัก เงินจากหลักประกันสัญญาแล้วแต่กรณี

๕. การพิจารณาคำนวณเงินเพิ่มหรือลด และการจ่ายเงินเพิ่มหรือเรียกเงินคืนจากผู้รับจ้าง ตามเงื่อนไขของสัญญาแบบปรับราคาได้ ต้องได้รับการตรวจสอบและเห็นชอบจากสำนักงบประมาณ และให้ถือการ พิจารณาวินิจฉัยของสำนักงบประมาณเป็นที่สิ้นสุด

ข. ประเภทงานก่อสร้างและสูตรที่ใช้กับสัญญาแบบปรับราคาได้ ในการพิจารณาเพิ่มหรือลดราคาค่างานจ้างเหมาก่อสร้างให้คำนวณตามสูตร ดังนี้

$P = (PO) \times (K)$  กำหนดให้

P = ราคาค่างานต่อหน่วยหรือราคาค่างานเป็นงวดที่จะต้องจ่ายให้ผู้รับจ้าง

PO = ราคาค่างานต่อหน่วยที่ผู้รับจ้างประมูลได้ หรือราคาค่างานเป็นงวดซึ่ง ระบุไว้ในสัญญาแล้วแต่กรณี

K = ESCALATION FACTOR ที่หักด้วย ๔% เมื่อต้องเพิ่มค่างานหรือ บวกเพิ่ม ๔ % เมื่อต้องเรียกค่างานคืน ESCALATION FACTOR K หาได้จากสูตรซึ่งแบ่งตามประเภทและลักษณะงานดังนี้

#### **หมวดที่ ๑ งานอาคาร**

งานอาคาร หมายถึง ตัวอาคาร เช่น ที่ทำการ โรงเรียน โรงพยาบาล หอพัก ที่พัก หอประชุม อัมพันท์ ยิมเนเซียม สระว่ายน้ำ โรงอาหาร คลังพัสดุ โรงงาน รั้ว เป็นต้น และให้ความหมายรวมถึง

๑.๑ ไฟฟ้าของอาคารบรรจุถึงสายเมนจำหน่าย แต่ไม่รวมถึงหม้อแปลงและระบบไฟฟ้าภายในบริเวณ

๑.๒ ประปาของอาคารบรรจุถึงท่อเมนจำหน่าย แต่ไม่รวมถึงระบบประปาภายในบริเวณ

๑.๓ ระบบท่อหรือระบบสายต่าง ๆ ที่ติดหรือฝัง อยู่ในส่วนของอาคาร เช่น ท่อปรับอากาศ ท่อ ก๊าซ สายไฟฟ้า สำหรับเครื่องปรับอากาศ สายล่อฟ้า ฯลฯ

๑.๔ ทางระบายน้ำของอาคารจนถึงทางระบายน้ำภายนอก

๑.๕ ส่วนประกอบที่จำเป็นสำหรับอาคาร เฉพาะส่วนที่ติดกับอาคารโดยต้องสร้างหรือประกอบพร้อมกับการ ก่ออาคาร แต่ไม่รวมถึงเครื่องจักรหรือเครื่องมือกลที่นำมาประกอบหรือติดตั้ง เช่น ลิฟท์ เครื่องคอมพิวเตอร์ เครื่อง สูบน้ำ เครื่องปรับอากาศ พัดลม ฯลฯ

๑.๖ ทางเท้ารอบอาคาร ดินถม ดินตัก ห่างจากอาคารโดยรอบไม่เกิน ๓ เมตร ใช้สูตร  $K = 0.25 + 0.15It / Io + 0.10Ct / Co + 0.40Mt / Mo + 0.10St / So$

#### **หมวดที่ ๒ งานดิน**

๒.๑ งานดิน หมายถึง การขุดดิน การตักดิน การบดอัดดิน การขุดหน้าดิน การเกลี่ยอัดดิน การขุด - ถมบดอัดแน่นเชื่อม คลอง คันคลอง คันกันน้ำ คันทาง ซึ่งต้องใช้เครื่องจักรมือกลปฏิบัติงาน สำหรับการถมดิน

ให้หมายความถึงการถมดินหรือทรายหรือวัสดุอื่นที่มีการควบคุมคุณสมบัติของวัสดุนั้น ๆ และมีข้อกำหนดวิธีการถม รวมทั้งมีการบดอัดแน่นโดยใช้เครื่องมือกลเพื่อให้ได้มาตรฐานที่กำหนดไว้ เช่นเดียวกับงานก่อสร้างถนนหรือเชื่อมชลประทาน ทั้งนี้ให้รวมถึงงานประเภท EMBANKMENT , EXCAVATION , SUBBASE , SELECTED , MATERIAL , UNTREATED BASE และ SHOULDER ใช้สูตร  $K = 0.30 + 0.10 \text{ It} / \text{Io} + 0.40 \text{ Et} / \text{Eo} + 0.20 \text{ Ft} / \text{Fo}$

๒.๒ งานหินเรียง หมายถึง งานหินขนาดใหญ่นำมาเรียงกันเป็นชั้นให้เป็นระเบียบจนได้ความหนาที่ต้องการ โดยในช่องว่างระหว่างหินใหญ่จะแซมด้วยหินย่อยหรือกรวดขนาดต่าง ๆ และทรายให้เต็มช่องว่างมีการควบคุมคุณสมบัติของวัสดุและมีข้อกำหนดวิธีปฏิบัติโดยใช้เครื่องจักร เครื่องมือกล หรือแรงคนและให้หมายความรวมถึงงานหินทิ้ง งานหินเรียงยาแนว หรืองานหินใหญ่ที่มีลักษณะคล้ายคลึงกัน เพื่อการป้องกันการกัดเซาะพังทลาย ของลาดตลิ่งและท้องลำนํ้า ใช้สูตร  $K = 0.40 + 0.20 \text{ It} / \text{Io} + 0.20 \text{ Mt} / \text{Mo} + 0.020 \text{ Ft} / \text{Fo}$

๒.๓ งานเจาะระเบิดหิน หมายถึง งานเจาะระเบิดหินทั่ว ๆ ไป ระยะทางขนย้ายไป – กลับประมาณไม่เกิน ๒ กิโลเมตร ยกเว้นงานเจาะระเบิดอุโมงค์ซึ่งต้องใช้เทคนิคขั้นสูง ใช้สูตร  $K = 0.45 + 0.15 \text{ It} / \text{Io} + 0.10 \text{ Mt} / \text{Mo} + 0.20 \text{ Ft} / \text{Fo} + 0.10 \text{ Ft} / \text{Fo}$

### หมวดที่ ๓ งานทาง

๓.๑ งานผิวทาง PRIME COAT , TACK COAT , SEAL COAT ใช้สูตร  $K = 0.30 + 0.40 \text{ At} / \text{Ao} + 0.20 \text{ Et} / \text{Eo} + 0.10 \text{ Ft} / \text{Fo}$

๓.๒ งานผิวทาง SURFACE TREATMENT SLURRY SEAL ใช้สูตร  $K = 0.30 + 0.10 \text{ Mt} / \text{Ao} + 0.30 \text{ At} / \text{Ao} + 0.20 \text{ Et} / \text{Eo} + 0.10 \text{ Ft} / \text{Fo}$

๓.๓ งานผิวทาง ASPHALTIC CONCRETE , PENETRATION MACADAM ใช้สูตร  $K = 0.30 + 0.10 \text{ Mt} / \text{Mo} + 0.40 \text{ At} / \text{Ao} + 0.10 \text{ Et} / \text{Eo} + 0.10 \text{ Ft} / \text{Fo}$

๓.๔ งานผิวถนนคอนกรีตเสริมเหล็ก หมายถึง ผิวถนนคอนกรีตที่ใช้เหล็กเสริมซึ่งประกอบด้วยตะแกรง เหล็กเส้นหรือตะแกรงลวดเหล็กกล้าเชื่อมติด (WELDED STEEL WIRE FABRIC) เหล็กเดือย (DOWEL BAR) เหล็ก ยึด (DEFORMED TIE BAR) และรอยต่อต่าง ๆ (JOINT) ทั้งนี้ให้หมายความรวมถึงแผ่นพื้นคอนกรีตเสริมเหล็ก บริเวณคอสะพาน (R.C. BRIDGE APPROACH) ด้วย ใช้สูตร  $K = 0.30 + 0.10 \text{ It} / \text{Io} + 0.35 \text{ Ct} / \text{Co} + 0.10 \text{ Mt} / \text{Mo} + 0.15 \text{ St} / \text{So}$

๓.๕ งานท่อระบายน้ำคอนกรีตเสริมเหล็กและงานบ่อพัก หมายถึง ท่อคอนกรีตเสริมเหล็กสำหรับงานระบายน้ำ (PRECAST REINFORCED CONCRETE DRAINAGE PIPE) งานวางระบายน้ำคอนกรีตเสริมเหล็กงานลาด คอนกรีตเสริมเหล็กวางระบายน้ำและบริเวณลาดคอสะพาน รวมทั้งงานบ่อพักคอนกรีตเสริมเหล็กและงานคอนกรีตเสริมเหล็กอื่นที่มีรูปแบบและลักษณะงานคล้ายคลึงกัน เช่น งานบ่อพัก (MANHOLE) ท่อร้อยสายโทรศัพท์ ท่อร้อย สายไฟฟ้า เป็นต้น ใช้สูตร  $K = 0.35 + 0.20 \text{ It} / \text{Io} + 0.15 \text{ Ct} / \text{Co} + 0.15 \text{ Mt} / \text{Mo} + 0.15 \text{ St} / \text{So}$

๓.๖ งานโครงสร้างคอนกรีตเสริมเหล็กและงานเชื่อมกันตลิ่ง หมายถึง สะพานคอนกรีตเสริมเหล็ก โครงสร้างรากฐานคอนกรีตเสริมเหล็กคอสะพาน (R.C.BEARING UNIT) ท่อเหลี่ยมคอนกรีตเสริมเหล็ก (R.C.BOX CULVERT) หอถ่วงน้ำโครงสร้างคอนกรีตเสริมเหล็กเชื่อมกันตลิ่งคอนกรีตเสริมเหล็ก ท่าเทียบเรือ

คอนกรีตเสริมเหล็ก และสิ่งก่อสร้างอื่นที่มีลักษณะคล้ายคลึงกัน ใช้สูตร  $K = 0.30 + 0.01It/Io + 0.05$   
 $Ct/Co + 0.02Mt/Mo + 0.05St/So$

๓.๗ งานโครงสร้างเหล็ก หมายถึง สะพานเหล็กสำหรับคนเดินข้างถนน โครงเหล็กสำหรับติดตั้งป้าย  
จราจรชนิดแขวนสูง เสาไฟฟ้าแรงสูง เสาวิทยุ เสาโทรทัศน์ หรืองานโครงสร้างอื่นที่มีลักษณะคล้ายคลึงกัน แต่  
ไม่ รวมถึงงานติดตั้งเสาโครงเหล็กสายส่งของการไฟฟ้าฝ่ายผลิตแห่งประเทศไทย ใช้สูตร  $K = 0.25 + 0.01$   
 $It/Io + 0.05Ct/Co + 0.02Mt/Mo + 0.05St/So$

ดัชนีราคาที่ใช้คำนวณสูตรที่ใช้กับสัญญาแบบปรับราคาได้ จัดทำขึ้นโดย กระทรวงพาณิชย์

K = ESCALATION FACTOR

It = ดัชนีราคาผู้บริโภคทั่วไปของประเทศในเดือนที่ส่งงานแต่ละงวด

Io = ดัชนีราคาผู้บริโภคทั่วไปของประเทศในเดือนที่เปิดซองประกวดราคา

Ct = ดัชนีราคาซีเมนต์ในเดือนที่ส่งงานแต่ละงวด Co = ดัชนีราคาซีเมนต์ในเดือนที่เปิดซองประกวด

ราคา

Mt = ดัชนีราคาวัสดุก่อสร้าง (ไม่รวมเหล็กและซีเมนต์) ในเดือนที่ส่งงานแต่ละงวด

Mo = ดัชนีราคาวัสดุก่อสร้าง (ไม่รวมเหล็กและซีเมนต์) ในเดือนที่เปิดซองประกวดราคา

St = ดัชนีราคาเหล็กในเดือนที่ส่งงานแต่ละงวด So = ดัชนีราคาเหล็ก ในเดือนที่เปิดซองประกวด

ราคา

Gt = ดัชนีราคาเหล็กแผ่นเรียบที่ผลิตในประเทศ ในเดือนที่ส่งงานแต่ละงวด

Go = ดัชนีราคาเหล็กแผ่นเรียบที่ผลิตในประเทศ ในเดือนที่เปิดซองประกวดราคา

At = ดัชนีราคาแอสฟัลท์ในเดือนที่ส่งงานแต่ละงวด

Ao = ดัชนีราคาแอสฟัลท์ในเดือนที่เปิดซองประกวดราคา

Et = ดัชนีราคาเครื่องจักรกลและบริภัณฑ์ในเดือนที่ส่งงานแต่ละงวด

Eo = ดัชนีราคาเครื่องจักรและบริภัณฑ์ในเดือนที่เปิดซองประกวดราคา

Ft = ดัชนีราคาน้ำมันดีเซลหมุนเร็ว ในเดือนที่ส่งงานแต่ละงวด

Fo = ดัชนีราคาน้ำมันดีเซลหมุนเร็ว ในเดือนที่เปิดซองประกวดราคา

Act = ดัชนีราคาท่อซีเมนต์ใยหิน ในเดือนที่ส่งงานแต่ละงวด

AcO = ดัชนีราคาท่อซีเมนต์ใยหิน ในเดือนที่เปิดซองประกวดราคา

PVCT = ดัชนีราคาท่อ PVC ในเดือนที่ส่งงานแต่ละงวด

PVCo = ดัชนีราคาท่อ PVC ในเดือนที่เปิดซองประกวดราคา

GIPT = ดัชนีราคาท่อเหล็กอาบสังกะสีในเดือนที่ส่งงานแต่ละงวด

GIPO = ดัชนีราคาท่อเหล็กอาบสังกะสี ในเดือนที่เปิดซองประกวดราคา

PET = ดัชนีราคาท่อ HYDENSITY POLYETHYLENE ในเดือนที่ส่งงานแต่ละงวด

Peo = ดัชนีราคาท่อ HYDENSITY POLYETHYLENE ในเดือนที่เปิดซองประกวดราคา

Wt = ดัชนีราคาสายไฟฟ้าในเดือนที่ส่งงานแต่ละงวด

Wo = ดัชนีราคาสายไฟฟ้าในเดือนที่เปิดซองประกวดราคา วิธีการคำนวณที่ใช้กับสัญญาแบบปรับ

ราคาได้

๑. การคำนวณค่า K จากสูตร ตามลักษณะงานนั้น ๆ ให้ใช้ตัวเลขดัชนีราคาวัสดุก่อสร้างของกระทรวงพาณิชย์ โดยใช้ฐานของปี ๒๕๓๐ เป็นเกณฑ์ในการคำนวณ

๒. การคำนวณค่า K สำหรับกรณีที่มียางก่อสร้างหลายประเภทรวมอยู่ในสัญญาเดียวกันจะต้องแยกคำนวณ ก่อสร้างในแต่ละประเภทให้ชัดเจนตามลักษณะของงานนั้น และให้สอดคล้องกับสูตรที่ได้กำหนดไว้

๓. การคำนวณค่า K กำหนดให้ใช้เลขทศนิยม ๓ ตำแหน่งทุกขั้นตอน โดยไม่มีการปัดเศษและกำหนดให้ทำ เลขสัมพันธ์(เปรียบเทียบ) ให้เป็นผลสำเร็จก่อนแล้วจึงนำผลลัพธ์ไปคูณกับตัวเลขคงที่หน้าเลขสัมพันธ์นั้น

๔. ให้พิจารณาเงินเพิ่มหรือลดราคาค่างานจากราคาที่ผู้รับจ้างทำสัญญาตกลงกับผู้ว่าจ้างเมื่อค่า K ตามสูตร สำหรับงานก่อสร้างนั้น ๆ ในเดือนที่ส่งมอบงานมีค่าเปลี่ยนแปลงไปจากค่า K ในเดือนเปิดซองราคา มากกว่า ๔% ขึ้นไป โดยนำเฉพาะส่วนที่เกิน ๔% มาคำนวณปรับเพิ่มหรือลดค่าแล้วแต่กรณี (โดยไม่คิด ๔%แรกให้)

๕. ในกรณีที่ผู้ว่าจ้างไม่สามารถทำการก่อสร้างให้แล้วเสร็จตามระยะเวลาในสัญญา โดยเป็นความผิดของผู้รับจ้าง ค่า K ตามสูตรต่าง ๆ จะนำมาใช้ในการคำนวณค่างานให้ใช้ค่า K ของเดือนสุดท้ายตามอายุสัญญา หรือค่า K ของเดือนที่ส่งมอบงานจริงแล้วต่ำกว่าค่า K ตัวใดจะมีค่าน้อยกว่า

๖. การจ่ายเงินแต่ละงวดให้จ่ายค่าจ้างงานที่ผู้รับจ้างทำได้แต่ละงวดตามสัญญาไปก่อน ส่วนค่างานเพิ่มหรือ ค่างานลดลงซึ่งจะคำนวณได้ก็ต่อเมื่อทราบดัชนีราคาวัสดุก่อสร้างซึ่งนำมาคำนวณหาค่า K ของเดือนที่ส่งมอบงานงวด นั้น ๆ เป็นที่แน่นอนแล้ว เมื่อคำนวณเงินเพิ่มได้ให้ขอทำความตกลงเรื่องการเงินกับสำนักงานประมาณ

#### ๙. หลักเกณฑ์ในการพิจารณา พิจารณาราคาต่ำสุด

เทศบาลตำบลเก่ากลอย จะพิจารณาเงื่อนไขต่าง ๆ ที่ปรากฏในขอบเขตงาน (Terms of Reference : TOR)

#### ๑๐.การกำหนดระยะเวลารับประกันความชำรุดบกพร่อง

ผู้รับจ้าง ซึ่งได้ทำสัญญาจ้างตามแบบ หรือข้อตกลงจ้างเป็นหนังสือแล้วแต่กรณี จะต้องรับประกันความชำรุดบกพร่องของงานจ้างที่เกิดขึ้นภายในระยะเวลาไม่น้อยกว่า ๒ ปี - เดือน นับถัดจากวันที่เทศบาลตำบลเก่ากลอยได้รับมอบงาน โดยหากเกิดความชำรุดบกพร่องจะต้องบริหารจัดการซ่อมแซมแก้ไขให้ใช้งานได้ดังเดิมภายใน ๑๕ วัน นับถัดจากวันที่ได้รับแจ้งความชำรุดบกพร่อง



๑๑. ผู้สนใจสามารถวิจารณ์เสนอข้อคิดเห็น หรือข้อเสนอแนะเกี่ยวกับร่างขอบเขตของงานนี้ ดังนี้

โดยแจ้งสายลักษณะอักษรที่อีเมล ๕๓๙๐๒๐๕@dla.go.th

โทรศัพท์ โทร.๐๔๒-๓๑๕-๘๙๔ กต ๓ (กองคลัง)

หมายเลข โทรสาร ๐๔๒-๓๑๕-๘๙๔

หรือเว็บไซต์ของเทศบาลตำบลเก่ากลอย

โดยเปิดเผยตัว พร้อมระบุชื่อที่อยู่หมายเลขโทรศัพท์ที่สามารถติดต่อได้

ลงชื่อ

  
(นายวิศักดิ์ คำทอง)

ประธานกรรมการร่างขอบเขตของงาน

ลงชื่อ

  
(นายเฉลิมเกียรติ โคตรหนองปิง)

กรรมการร่างขอบเขตของงาน

ลงชื่อ

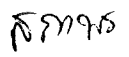
  
(นายสถาพร ศรีพัตยศ)

กรรมการร่างขอบเขตของงาน

-ความเห็นของปลัดเทศบาล

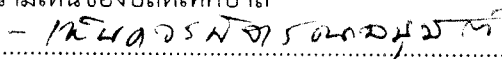
-   
.....  
.....

ลงชื่อ

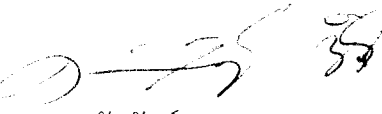
  
(นางคณิสันท์ เหลาเสน)

รองปลัดเทศบาล รักษาการแทน

ปลัดเทศบาลตำบลเก่ากลอย

-ความเห็นของนายกเทศมนตรี

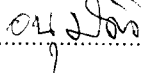
  
.....  
.....

ลงชื่อ

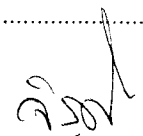
  
(นายจिरศักดิ์ วิชัย)

นายกเทศมนตรีตำบลเก่ากลอย

แผนที่แสดงโครงการก่อสร้างถนนคอนกรีตเสริมเหล็ก สายรอบหมู่บ้าน บ้านหนองแจ้งคำ หมู่ ๕ ตำบลเก่าลอย อำเภอนากลาง จังหวัดหนองบัวลำภู

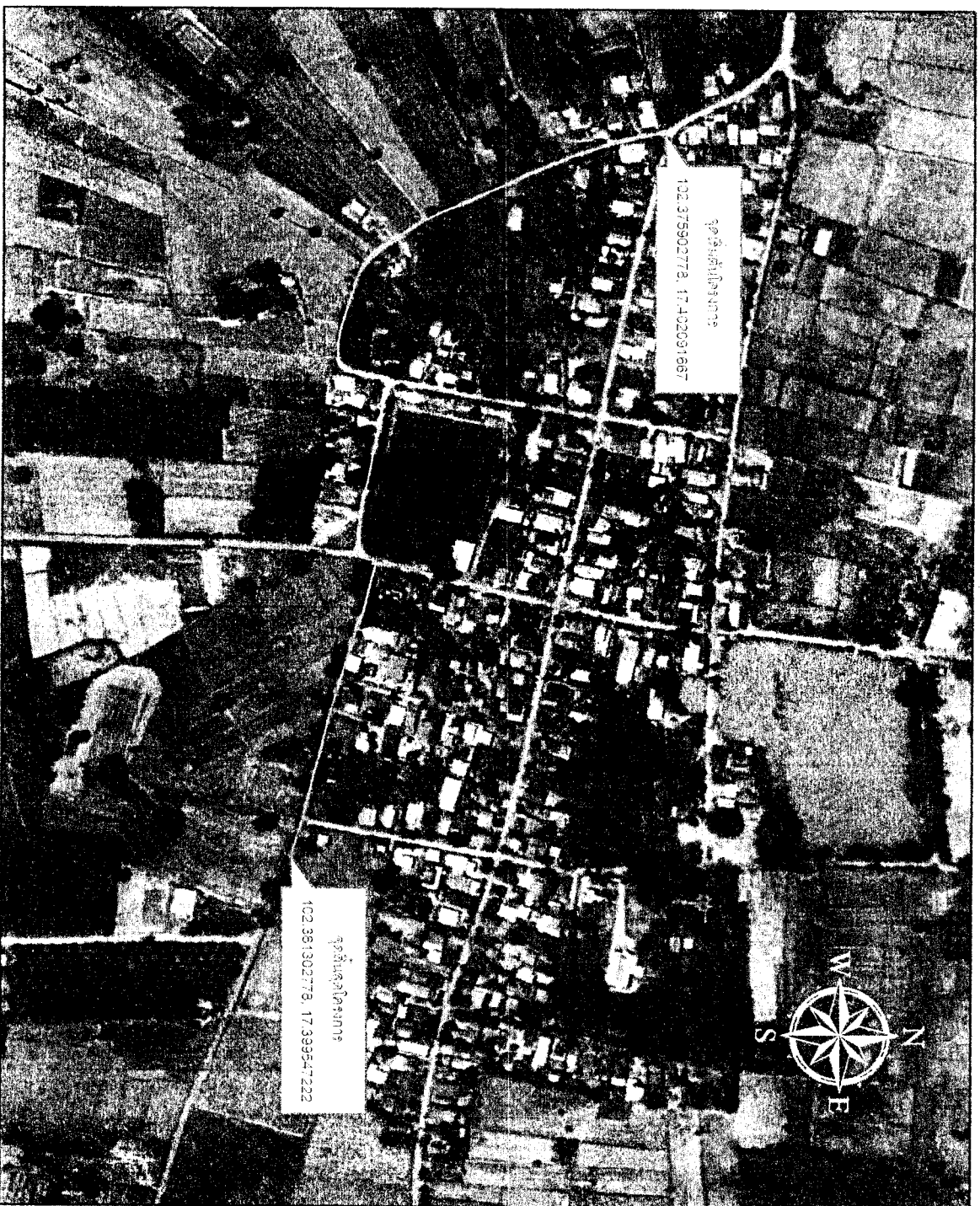

ลงชื่อ  
(นายทวิศักดิ์ คำทอง)  
ผู้อำนวยการกองช่าง

ลงชื่อ  
(นายทวิศักดิ์ คำทอง)  
ผู้อำนวยการกองช่าง

ลงชื่อ  
(นางณัฏฐิณี ฤทธาสน)

ลงชื่อ  
(นายอรรถวิทย์ วิชัย)  
นายกเทศมนตรีตำบลเก่าลอย

(นายทวิศักดิ์ คำทอง)  
ผู้อำนวยการกองช่าง

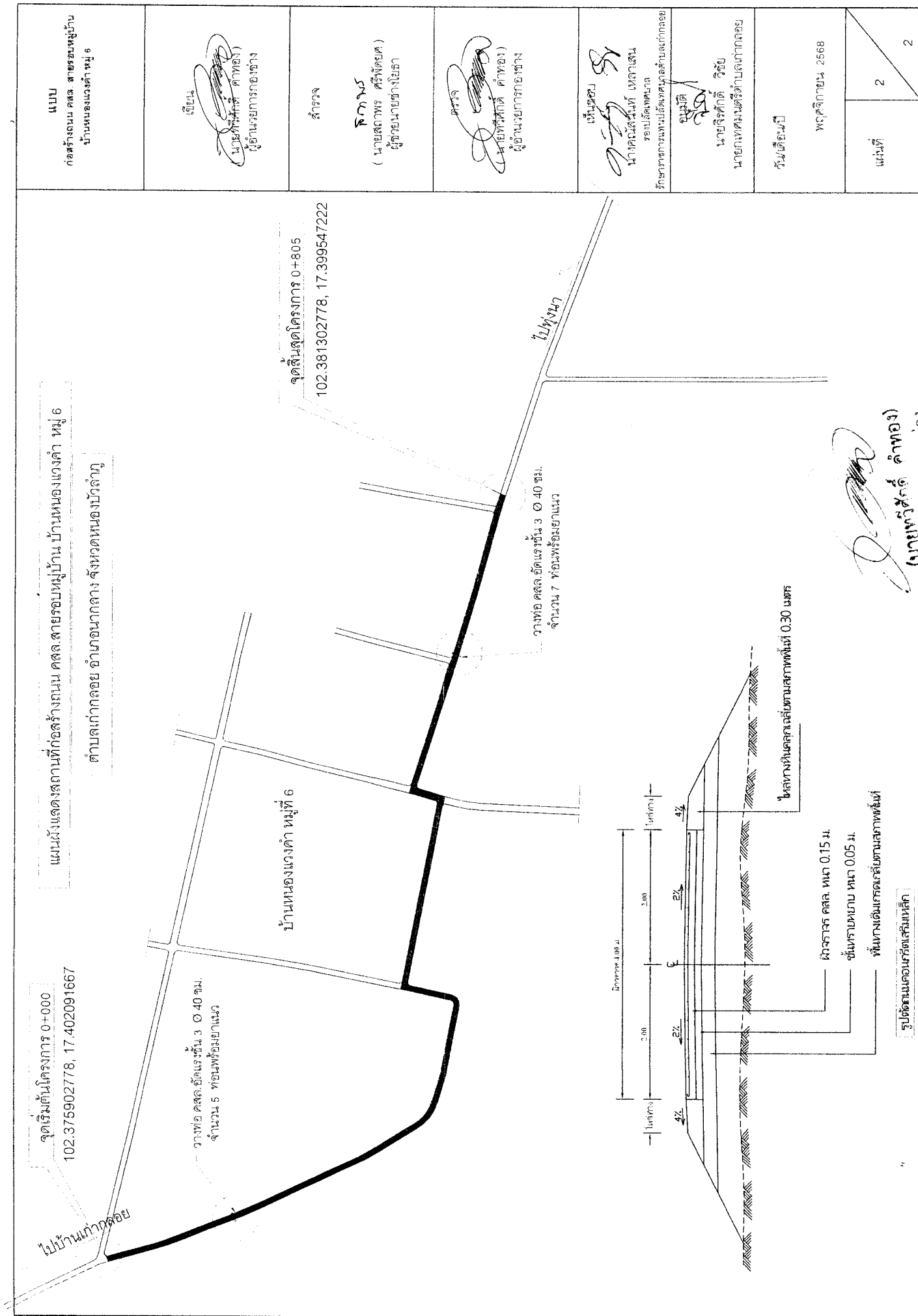

รูปตัวยานอนกวีตเสริมเหล็ก

ผู้ว่าราชการเมืองสงขลา  
(นายทิวสุคดี คำทอง)

