

โครงการ
ปรับปรุงกลุ่มอาคารสถานพยาบาลเรือนจำกลางบางขวาง
งานผังบริเวณ

- ☒ แบบสถาปัตยกรรม
- ☐ แบบวิศวกรรมโครงสร้าง
- ☐ แบบวิศวกรรมไฟฟ้า
- ☐ แบบระบบสุขาภิบาล
- ☐ แบบระบบปรับอากาศ

ลงชื่อ.....ผู้ว่าจ้าง
ลงชื่อ.....ผู้รับจ้าง



เลขที่แบบ : 63-07-009

กองออกแบบและก่อสร้าง
กระทรวงยุติธรรม

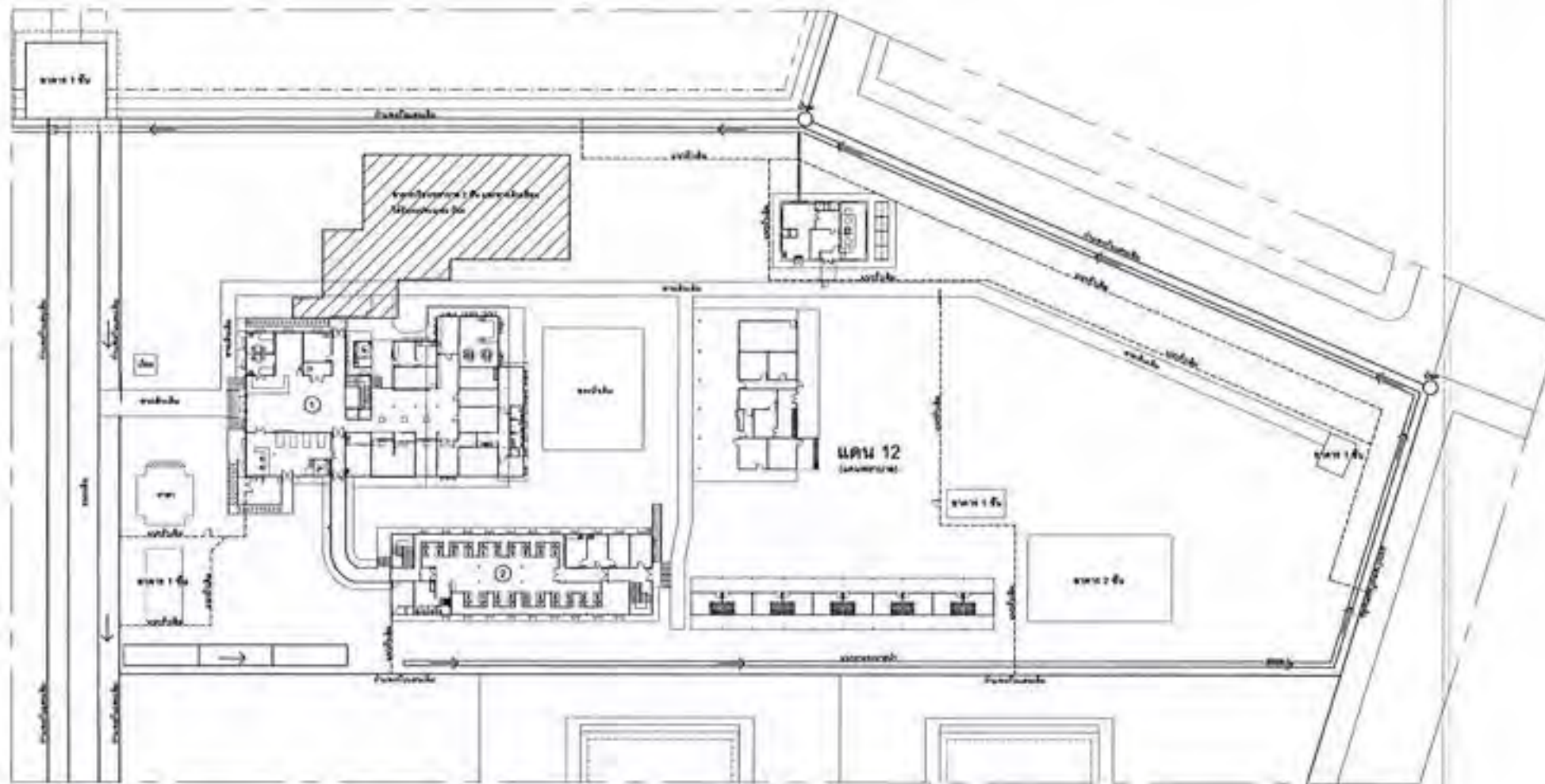

ผังบริเวณโครงการปรับปรุงกลุ่มอาคารสถานพยาบาลเรือนจำกลางบางขวาง
ขนาด 1:400

รายการประกอบแบบ

ลำดับ	รายการประกอบแบบ	จำนวน	หน่วย	เลขบัญชี	หมายเหตุ
1	อาคารประกอบอาคาร 2 ซี	1	หลัง	63-07-008	ปรับปรุงอาคารเดิม
2	อาคารประกอบอาคาร 2 ซี	1	หลัง	63-07-007	ปรับปรุงอาคารเดิม



ลงชื่อ.....ผู้ว่าจ้าง
ลงชื่อ.....ผู้รับจ้าง



กระทรวงยุติธรรม

โดยที่: เป็นไปตามแผนพัฒนา
โครงสร้างพื้นฐาน
ด้าน: โครงสร้างพื้นฐาน

วันที่: ๒๕/๐๗/๖๓
โดย: นาย.....
ตำแหน่ง: ผู้อำนวยการ
กรมราชทัณฑ์

กรมราชทัณฑ์
สำนักงานปลัดกระทรวง
กรมราชทัณฑ์

ผู้ว่าราชการ
นาย.....

นาย.....

นาย.....

นาย.....

นาย.....

นาย.....

นาย.....

นาย.....

นาย.....

นาย.....

นาย.....

นาย.....

นาย.....

นาย.....

นาย.....

นาย.....

นาย.....

นาย.....

นาย.....

นาย.....

นาย.....

นาย.....

นาย.....

นาย.....

นาย.....

นาย.....

นาย.....

นาย.....

นาย.....

นาย.....

นาย.....

นาย.....

นาย.....

นาย.....

นาย.....

โครงการ
ปรับปรุงกลุ่มอาคารสถานพยาบาลเรือนจำกลางบางขวาง
งาน
ผังบริเวณ

- ☐ แบบสถาปัตยกรรม
- ☐ แบบวิศวกรรมโครงสร้าง
- ☒ แบบวิศวกรรมไฟฟ้า
- ☐ แบบระบบสุขาภิบาล
- ☐ แบบระบบปรับอากาศ

ลงชื่อ.....ผู้ว่าจ้าง
ลงชื่อ.....ผู้รับจ้าง



เลขที่แบบ 63-07-009

กองออกแบบและก่อสร้าง
กระทรวงยุติธรรม

โครงการ
ปรับปรุงกลุ่มอาคารสถานพยาบาลเรือนจำกลางบางขวาง
งาน

อาคารเรือนพักผู้ต้องขังป่วย 2 ชั้น

- ☒ แบบสถาปัตยกรรม
- ☐ แบบวิศวกรรมโครงสร้าง
- ☐ แบบวิศวกรรมไฟฟ้า
- ☐ แบบระบบสุขาภิบาล
- ☐ แบบระบบปรับอากาศ

เลขที่แบบ : 63-07-007

ลงชื่อ.....ผู้ว่าจ้าง
ลงชื่อ.....ผู้รับจ้าง



กองออกแบบและก่อสร้าง
กระทรวงยุติธรรม



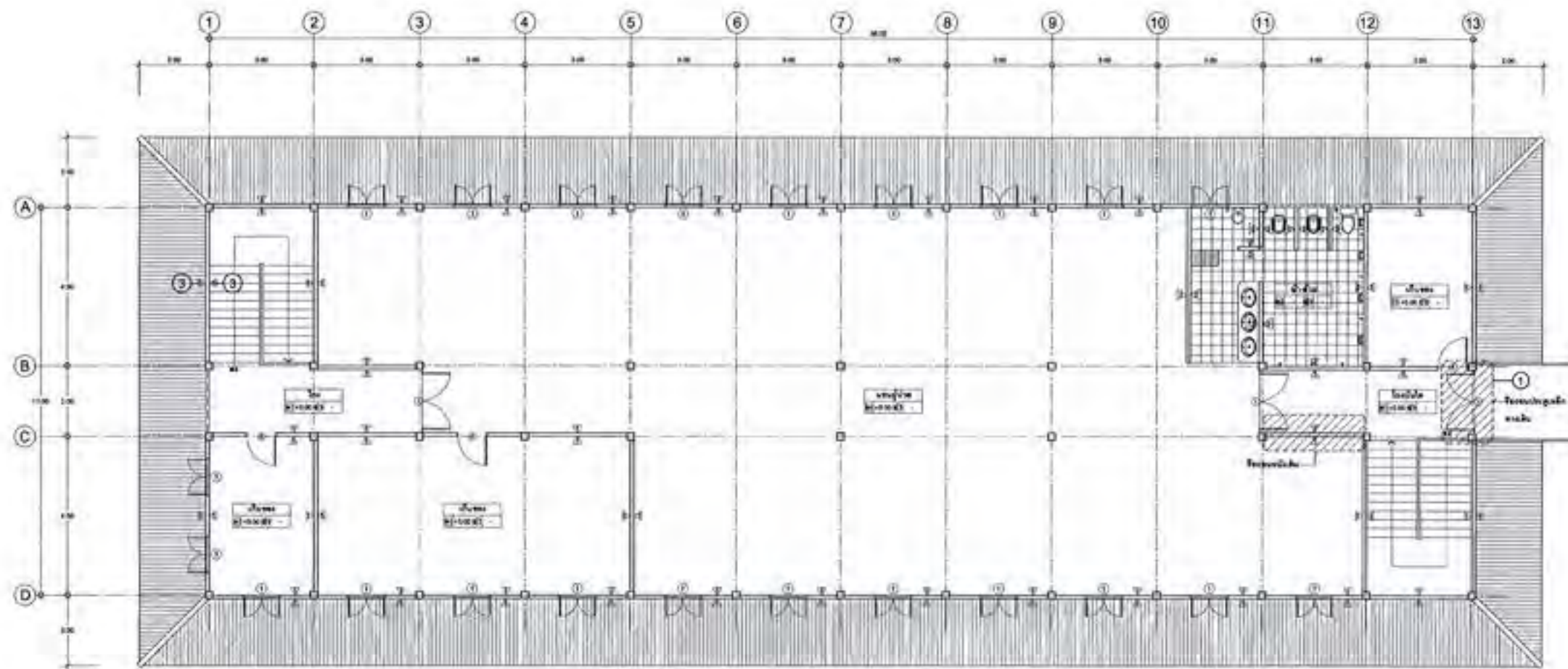

แปลนพื้นชั้นบน ของเดิม A
A-02

ลงชื่อ.....ผู้ว่าจ้าง
ลงชื่อ.....ผู้รับจ้าง



กระทรวงศึกษาธิการ

โดยกระทรวงศึกษาธิการ
ผ่านสำนักงานคณะกรรมการ
การอุดมศึกษา

นาย.....
อธิบดีกรมการศึกษานอกโรงเรียน
ผู้บัญชาการศูนย์การศึกษาพิเศษ

กรมการศึกษานอกโรงเรียน
สำนักงานปลัดกระทรวง
กระทรวงศึกษาธิการ

ผู้ชำนาญการ

นาย.....

ตำแหน่ง.....

นาย.....

ตำแหน่ง.....

นาย.....

ตำแหน่ง.....

นาย.....

ตำแหน่ง.....

นาย.....

ตำแหน่ง.....

นาย.....

ตำแหน่ง.....

นาย.....

ตำแหน่ง.....

นาย.....

ตำแหน่ง.....

นาย.....

ตำแหน่ง.....

นาย.....

ตำแหน่ง.....

นาย.....

ตำแหน่ง.....

นาย.....

ตำแหน่ง.....

นาย.....

ตำแหน่ง.....

นาย.....

ตำแหน่ง.....

นาย.....

ตำแหน่ง.....

นาย.....

ตำแหน่ง.....

นาย.....

ตำแหน่ง.....

นาย.....

ตำแหน่ง.....

นาย.....

ตำแหน่ง.....

นาย.....

ตำแหน่ง.....

นาย.....

ตำแหน่ง.....

นาย.....

ตำแหน่ง.....

นาย.....

ตำแหน่ง.....

นาย.....

ตำแหน่ง.....

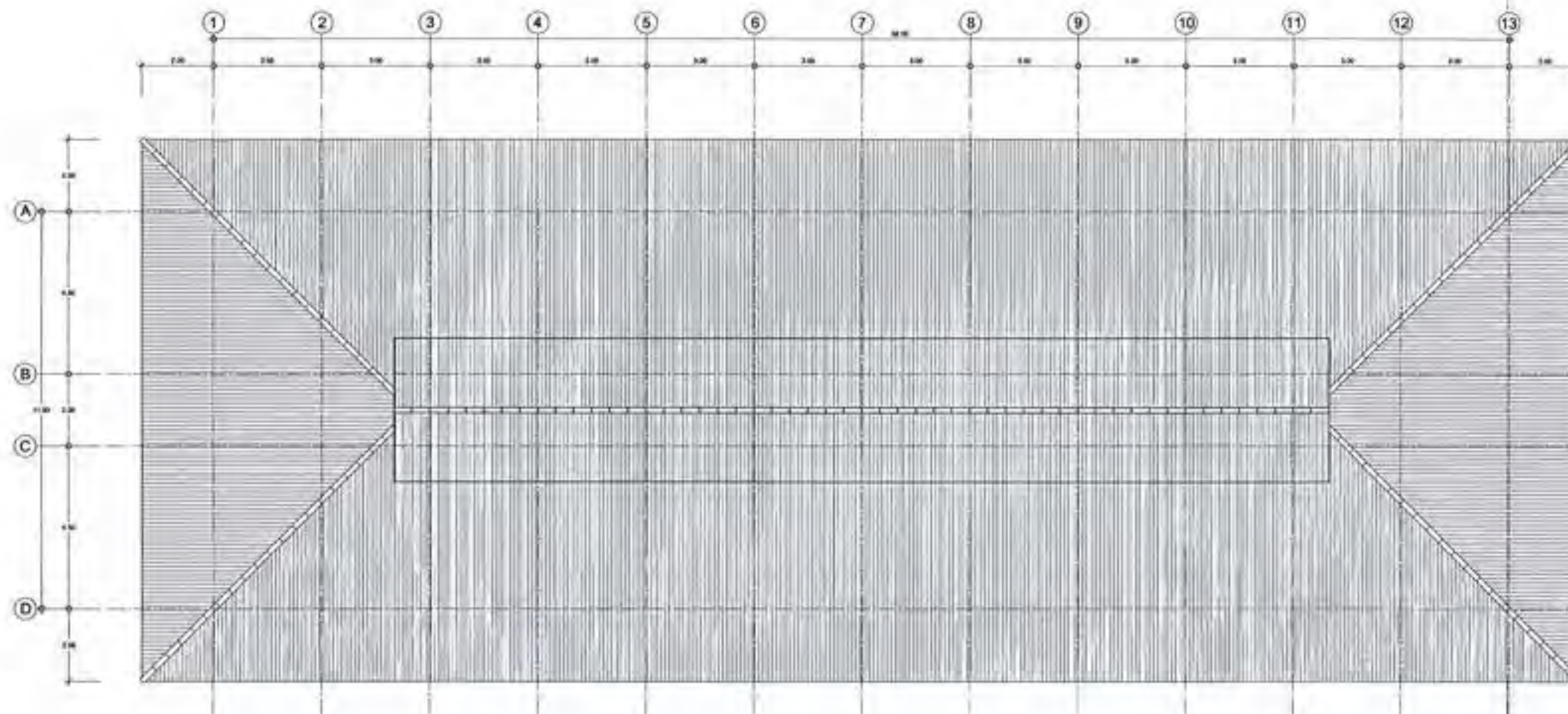

แบบแปลนห้องคา ของเดิม A
A-03

ลงชื่อ.....ผู้ว่าจ้าง
ลงชื่อ.....ผู้รับจ้าง



กระทรวงศึกษาธิการ

โดยส่วนราชการ
กรมการศึกษานานาชาติ
กองการศึกษา

นาย.....
อธิบดีกรมการศึกษานานาชาติ
ผู้บังคับบัญชา

กองออกแบบและก่อสร้าง
สำนักงานปลัดกระทรวง
กระทรวงศึกษาธิการ

ผู้ควบคุมการ
นาย.....
นาย.....

นาย.....

นาย.....

นาย.....

นาย.....

นาย.....

นาย.....

นาย.....

นาย.....

นาย.....

นาย.....

นาย.....

นาย.....

นาย.....

นาย.....

นาย.....

นาย.....

นาย.....

นาย.....

นาย.....

นาย.....

นาย.....

นาย.....

นาย.....

นาย.....

นาย.....

นาย.....

นาย.....

นาย.....

นาย.....

นาย.....

นาย.....

นาย.....

นาย.....

นาย.....

นาย.....

นาย.....

นาย.....

นาย.....

นาย.....

นาย.....

นาย.....

นาย.....

นาย.....

นาย.....

นาย.....

นาย.....

นาย.....





กระทรวงศึกษาธิการ

โดย: สำนักงานคณะกรรมการ
การอุดมศึกษา
ส่วนที่ ๑ สำนักงานเขต

หน้า ๑

นายวิชาญ ชื่นชู
ผู้อำนวยการสำนักงาน
การอุดมศึกษา
กรุงเทพมหานคร



กองอำนวยการและ
สำนักงานปลัดกระทรวง
การอุดมศึกษา

ผู้จัดทำ

หน้า ๑

นายวิชาญ ชื่นชู

ผู้จัดทำ

นายวิชาญ ชื่นชู

ผู้จัดทำ

นายวิชาญ ชื่นชู

ผู้จัดทำ

นายวิชาญ ชื่นชู

ผู้จัดทำ

นายวิชาญ ชื่นชู

ผู้จัดทำ

นายวิชาญ ชื่นชู

ผู้จัดทำ

นายวิชาญ ชื่นชู

ผู้จัดทำ

นายวิชาญ ชื่นชู

ผู้จัดทำ

นายวิชาญ ชื่นชู

ผู้จัดทำ

นายวิชาญ ชื่นชู

ผู้จัดทำ

นายวิชาญ ชื่นชู

ผู้จัดทำ

นายวิชาญ ชื่นชู

ผู้จัดทำ

นายวิชาญ ชื่นชู

ผู้จัดทำ

นายวิชาญ ชื่นชู

ผู้จัดทำ

นายวิชาญ ชื่นชู

ผู้จัดทำ

นายวิชาญ ชื่นชู

ผู้จัดทำ

นายวิชาญ ชื่นชู

ผู้จัดทำ

นายวิชาญ ชื่นชู

ผู้จัดทำ

นายวิชาญ ชื่นชู

ผู้จัดทำ

นายวิชาญ ชื่นชู

ผู้จัดทำ

นายวิชาญ ชื่นชู

ผู้จัดทำ

นายวิชาญ ชื่นชู

ผู้จัดทำ

นายวิชาญ ชื่นชู

ผู้จัดทำ

นายวิชาญ ชื่นชู

ผู้จัดทำ

นายวิชาญ ชื่นชู

ผู้จัดทำ

นายวิชาญ ชื่นชู

ผู้จัดทำ

นายวิชาญ ชื่นชู

ผู้จัดทำ

นายวิชาญ ชื่นชู

ผู้จัดทำ

นายวิชาญ ชื่นชู

ผู้จัดทำ

นายวิชาญ ชื่นชู

ผู้จัดทำ

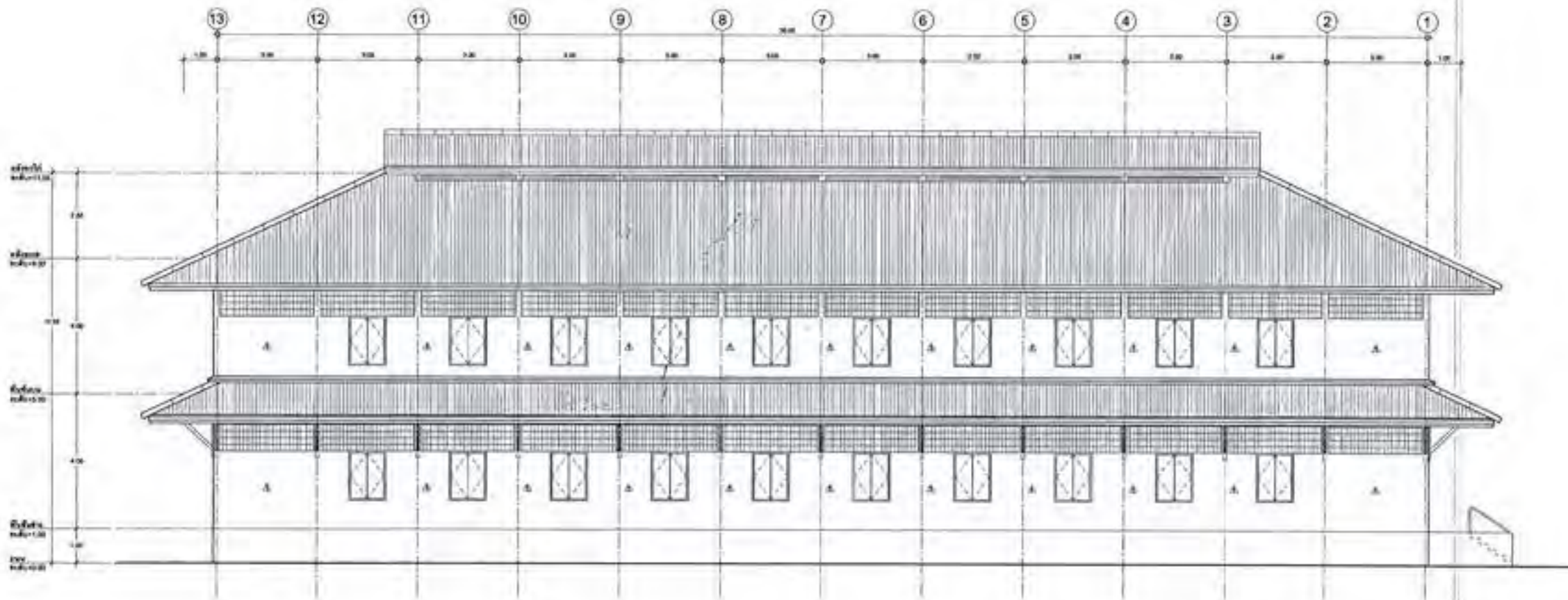

รูปด้านหลัง ของเดิม 3 A-06

ลงชื่อ... ผู้ว่าจ้าง
ลงชื่อ... ผู้รับจ้าง



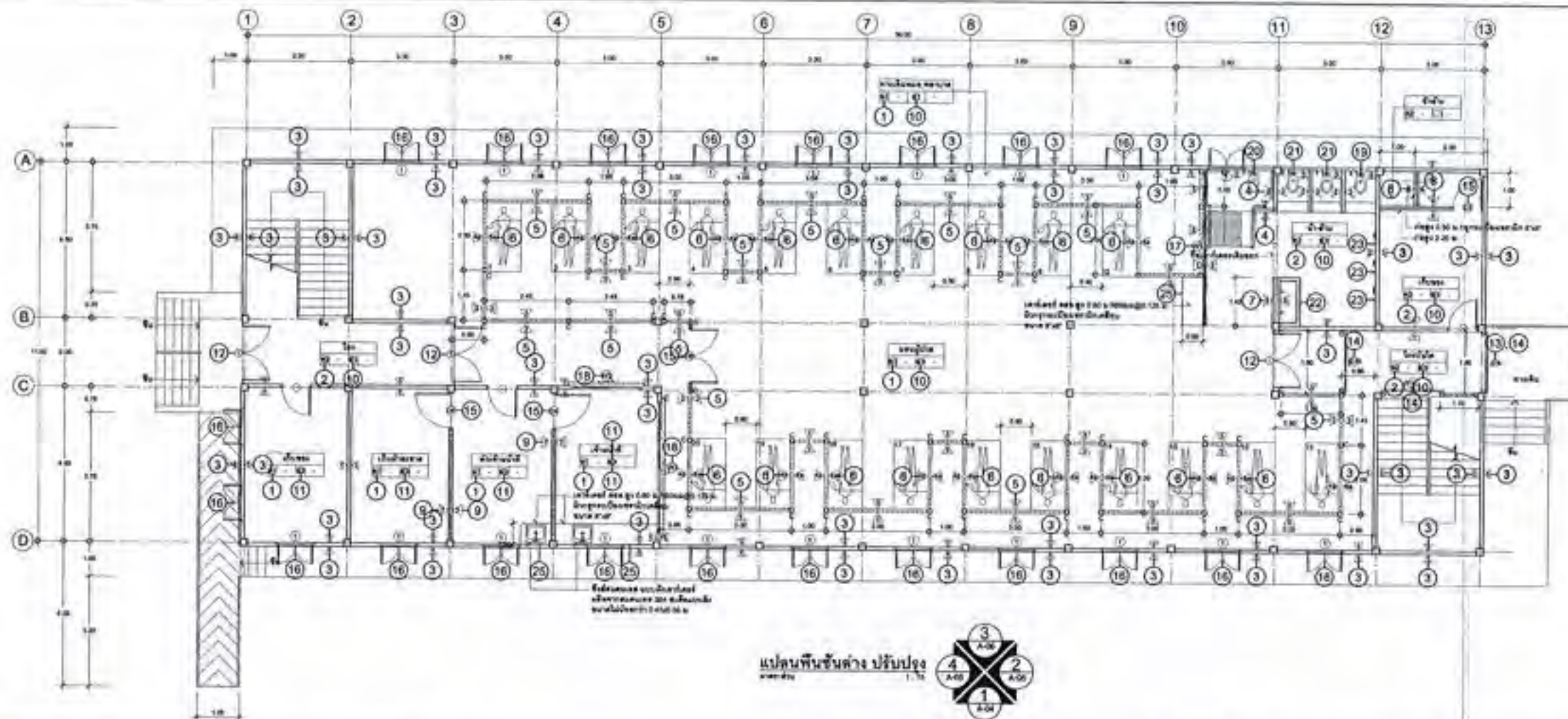

แบบพื้นชั้นต่าง ปรับปรุง

รายการวัสดุ			จำนวน
รหัส	หมวดหมู่	ประเภท	จำนวน
01	01	ดิน ปูน อิฐ หิน ขี้เถ้า	ไม่มีค่าใช้จ่ายตามระเบียบการดำเนินงาน ไม่มีงบการเงินตามระเบียบการดำเนินงาน 2 งบการเงินตามระเบียบการดำเนินงาน
02	02	ดิน ปูน อิฐ หิน ขี้เถ้า	ไม่มีค่าใช้จ่ายตามระเบียบการดำเนินงาน ไม่มีงบการเงินตามระเบียบการดำเนินงาน 2 งบการเงินตามระเบียบการดำเนินงาน
รวมเงินลงทุนโครงการ			
รายการวัสดุ			จำนวน
รหัส	หมวดหมู่	ประเภท	จำนวน
03	03	ดิน ปูน อิฐ หิน ขี้เถ้า	ไม่มีค่าใช้จ่ายตามระเบียบการดำเนินงาน ไม่มีงบการเงินตามระเบียบการดำเนินงาน 2 งบการเงินตามระเบียบการดำเนินงาน
04	04	ดิน ปูน อิฐ หิน ขี้เถ้า	ไม่มีค่าใช้จ่ายตามระเบียบการดำเนินงาน ไม่มีงบการเงินตามระเบียบการดำเนินงาน 2 งบการเงินตามระเบียบการดำเนินงาน
05	05	ดิน ปูน อิฐ หิน ขี้เถ้า	ไม่มีค่าใช้จ่ายตามระเบียบการดำเนินงาน ไม่มีงบการเงินตามระเบียบการดำเนินงาน 2 งบการเงินตามระเบียบการดำเนินงาน
06	06	ดิน ปูน อิฐ หิน ขี้เถ้า	ไม่มีค่าใช้จ่ายตามระเบียบการดำเนินงาน ไม่มีงบการเงินตามระเบียบการดำเนินงาน 2 งบการเงินตามระเบียบการดำเนินงาน
07	07	ดิน ปูน อิฐ หิน ขี้เถ้า	ไม่มีค่าใช้จ่ายตามระเบียบการดำเนินงาน ไม่มีงบการเงินตามระเบียบการดำเนินงาน 2 งบการเงินตามระเบียบการดำเนินงาน
08	08	ดิน ปูน อิฐ หิน ขี้เถ้า	ไม่มีค่าใช้จ่ายตามระเบียบการดำเนินงาน ไม่มีงบการเงินตามระเบียบการดำเนินงาน 2 งบการเงินตามระเบียบการดำเนินงาน
09	09	ดิน ปูน อิฐ หิน ขี้เถ้า	ไม่มีค่าใช้จ่ายตามระเบียบการดำเนินงาน ไม่มีงบการเงินตามระเบียบการดำเนินงาน 2 งบการเงินตามระเบียบการดำเนินงาน
10	10	ดิน ปูน อิฐ หิน ขี้เถ้า	ไม่มีค่าใช้จ่ายตามระเบียบการดำเนินงาน ไม่มีงบการเงินตามระเบียบการดำเนินงาน 2 งบการเงินตามระเบียบการดำเนินงาน
รวมเงินลงทุนโครงการ			
รายการวัสดุ			จำนวน
รหัส	หมวดหมู่	ประเภท	จำนวน
11	11	ดิน ปูน อิฐ หิน ขี้เถ้า	ไม่มีค่าใช้จ่ายตามระเบียบการดำเนินงาน ไม่มีงบการเงินตามระเบียบการดำเนินงาน 2 งบการเงินตามระเบียบการดำเนินงาน
12	12	ดิน ปูน อิฐ หิน ขี้เถ้า	ไม่มีค่าใช้จ่ายตามระเบียบการดำเนินงาน ไม่มีงบการเงินตามระเบียบการดำเนินงาน 2 งบการเงินตามระเบียบการดำเนินงาน
รวมเงินลงทุนโครงการ			
รายการวัสดุ			จำนวน
รหัส	หมวดหมู่	ประเภท	จำนวน
13	13	ดิน ปูน อิฐ หิน ขี้เถ้า	ไม่มีค่าใช้จ่ายตามระเบียบการดำเนินงาน ไม่มีงบการเงินตามระเบียบการดำเนินงาน 2 งบการเงินตามระเบียบการดำเนินงาน
14	14	ดิน ปูน อิฐ หิน ขี้เถ้า	ไม่มีค่าใช้จ่ายตามระเบียบการดำเนินงาน ไม่มีงบการเงินตามระเบียบการดำเนินงาน 2 งบการเงินตามระเบียบการดำเนินงาน
15	15	ดิน ปูน อิฐ หิน ขี้เถ้า	ไม่มีค่าใช้จ่ายตามระเบียบการดำเนินงาน ไม่มีงบการเงินตามระเบียบการดำเนินงาน 2 งบการเงินตามระเบียบการดำเนินงาน
16	16	ดิน ปูน อิฐ หิน ขี้เถ้า	ไม่มีค่าใช้จ่ายตามระเบียบการดำเนินงาน ไม่มีงบการเงินตามระเบียบการดำเนินงาน 2 งบการเงินตามระเบียบการดำเนินงาน
17	17	ดิน ปูน อิฐ หิน ขี้เถ้า	ไม่มีค่าใช้จ่ายตามระเบียบการดำเนินงาน ไม่มีงบการเงินตามระเบียบการดำเนินงาน 2 งบการเงินตามระเบียบการดำเนินงาน
18	18	ดิน ปูน อิฐ หิน ขี้เถ้า	ไม่มีค่าใช้จ่ายตามระเบียบการดำเนินงาน ไม่มีงบการเงินตามระเบียบการดำเนินงาน 2 งบการเงินตามระเบียบการดำเนินงาน
19	19	ดิน ปูน อิฐ หิน ขี้เถ้า	ไม่มีค่าใช้จ่ายตามระเบียบการดำเนินงาน ไม่มีงบการเงินตามระเบียบการดำเนินงาน 2 งบการเงินตามระเบียบการดำเนินงาน
20	20	ดิน ปูน อิฐ หิน ขี้เถ้า	ไม่มีค่าใช้จ่ายตามระเบียบการดำเนินงาน ไม่มีงบการเงินตามระเบียบการดำเนินงาน 2 งบการเงินตามระเบียบการดำเนินงาน
21	21	ดิน ปูน อิฐ หิน ขี้เถ้า	ไม่มีค่าใช้จ่ายตามระเบียบการดำเนินงาน ไม่มีงบการเงินตามระเบียบการดำเนินงาน 2 งบการเงินตามระเบียบการดำเนินงาน
22	22	ดิน ปูน อิฐ หิน ขี้เถ้า	ไม่มีค่าใช้จ่ายตามระเบียบการดำเนินงาน ไม่มีงบการเงินตามระเบียบการดำเนินงาน 2 งบการเงินตามระเบียบการดำเนินงาน
23	23	ดิน ปูน อิฐ หิน ขี้เถ้า	ไม่มีค่าใช้จ่ายตามระเบียบการดำเนินงาน ไม่มีงบการเงินตามระเบียบการดำเนินงาน 2 งบการเงินตามระเบียบการดำเนินงาน
24	24	ดิน ปูน อิฐ หิน ขี้เถ้า	ไม่มีค่าใช้จ่ายตามระเบียบการดำเนินงาน ไม่มีงบการเงินตามระเบียบการดำเนินงาน 2 งบการเงินตามระเบียบการดำเนินงาน
25	25	ดิน ปูน อิฐ หิน ขี้เถ้า	ไม่มีค่าใช้จ่ายตามระเบียบการดำเนินงาน ไม่มีงบการเงินตามระเบียบการดำเนินงาน 2 งบการเงินตามระเบียบการดำเนินงาน
26	26	ดิน ปูน อิฐ หิน ขี้เถ้า	ไม่มีค่าใช้จ่ายตามระเบียบการดำเนินงาน ไม่มีงบการเงินตามระเบียบการดำเนินงาน 2 งบการเงินตามระเบียบการดำเนินงาน
27	27	ดิน ปูน อิฐ หิน ขี้เถ้า	ไม่มีค่าใช้จ่ายตามระเบียบการดำเนินงาน ไม่มีงบการเงินตามระเบียบการดำเนินงาน 2 งบการเงินตามระเบียบการดำเนินงาน
28	28	ดิน ปูน อิฐ หิน ขี้เถ้า	ไม่มีค่าใช้จ่ายตามระเบียบการดำเนินงาน ไม่มีงบการเงินตามระเบียบการดำเนินงาน 2 งบการเงินตามระเบียบการดำเนินงาน
29	29	ดิน ปูน อิฐ หิน ขี้เถ้า	ไม่มีค่าใช้จ่ายตามระเบียบการดำเนินงาน ไม่มีงบการเงินตามระเบียบการดำเนินงาน 2 งบการเงินตามระเบียบการดำเนินงาน
30	30	ดิน ปูน อิฐ หิน ขี้เถ้า	ไม่มีค่าใช้จ่ายตามระเบียบการดำเนินงาน ไม่มีงบการเงินตามระเบียบการดำเนินงาน 2 งบการเงินตามระเบียบการดำเนินงาน

รายการวัสดุ			จำนวน
1	1	ปูนซีเมนต์	1000
2	2	เหล็กเส้น	1000
3	3	ปูนซีเมนต์	1000
4	4	เหล็กเส้น	1000
5	5	ปูนซีเมนต์	1000
6	6	เหล็กเส้น	1000
7	7	ปูนซีเมนต์	1000
8	8	เหล็กเส้น	1000
9	9	ปูนซีเมนต์	1000
10	10	เหล็กเส้น	1000
11	11	ปูนซีเมนต์	1000
12	12	เหล็กเส้น	1000
13	13	ปูนซีเมนต์	1000
14	14	เหล็กเส้น	1000
15	15	ปูนซีเมนต์	1000
16	16	เหล็กเส้น	1000
17	17	ปูนซีเมนต์	1000
18	18	เหล็กเส้น	1000
19	19	ปูนซีเมนต์	1000
20	20	เหล็กเส้น	1000
21	21	ปูนซีเมนต์	1000
22	22	เหล็กเส้น	1000
23	23	ปูนซีเมนต์	1000
24	24	เหล็กเส้น	1000
25	25	ปูนซีเมนต์	1000
26	26	เหล็กเส้น	1000
27	27	ปูนซีเมนต์	1000
28	28	เหล็กเส้น	1000
29	29	ปูนซีเมนต์	1000
30	30	เหล็กเส้น	1000



กระทรวงศึกษาธิการ

โดย: สำนักงานคณะกรรมการการอุดมศึกษา
และสำนักงานคณะกรรมการการอาชีวศึกษา

วันที่: 15/05/2565
ที่: กรุงเทพมหานคร

กรมการศึกษานอกโรงเรียน
สำนักงานบริหารการศึกษานอกโรงเรียน
กระทรวงศึกษาธิการ

ผู้จัดทำ: [Signature]
ตำแหน่ง: [Title]

วันที่: 15/05/2565
ที่: กรุงเทพมหานคร

วันที่: 15/05/2565
ที่: กรุงเทพมหานคร

วันที่: 15/05/2565
ที่: กรุงเทพมหานคร

วันที่: 15/05/2565
ที่: กรุงเทพมหานคร

วันที่: 15/05/2565
ที่: กรุงเทพมหานคร

วันที่: 15/05/2565
ที่: กรุงเทพมหานคร

วันที่: 15/05/2565
ที่: กรุงเทพมหานคร

วันที่: 15/05/2565
ที่: กรุงเทพมหานคร

วันที่: 15/05/2565
ที่: กรุงเทพมหานคร

วันที่: 15/05/2565
ที่: กรุงเทพมหานคร

วันที่: 15/05/2565
ที่: กรุงเทพมหานคร

วันที่: 15/05/2565
ที่: กรุงเทพมหานคร

วันที่: 15/05/2565
ที่: กรุงเทพมหานคร



กระทรวงศึกษาธิการ

โดยกระทรวงศึกษาธิการ
และทบวงมหาวิทยาลัย
กรมการศึกษานอกโรงเรียน

7.
นายวิชาญ ช่าง
ผู้อำนวยการ
ศูนย์ส่งเสริมและพัฒนา
อาชีพของกรมการศึกษานอกโรงเรียน

DC กรมการศึกษานอกโรงเรียน สำนักงานปลัดกระทรวง กระทรวงศึกษาธิการ

ผู้ควบคุมการ
นายวิชาญ ช่าง

ชื่อโครงการ
นายวิชาญ ช่าง
ชื่อผู้จัดทำ
นายวิชาญ ช่าง
ชื่อผู้ตรวจสอบ
นายวิชาญ ช่าง
ชื่อผู้ประเมิน
นายวิชาญ ช่าง

ชื่อโครงการ
นายวิชาญ ช่าง
ชื่อผู้จัดทำ
นายวิชาญ ช่าง
ชื่อผู้ตรวจสอบ
นายวิชาญ ช่าง
ชื่อผู้ประเมิน
นายวิชาญ ช่าง

ชื่อโครงการ
นายวิชาญ ช่าง
ชื่อผู้จัดทำ
นายวิชาญ ช่าง
ชื่อผู้ตรวจสอบ
นายวิชาญ ช่าง
ชื่อผู้ประเมิน
นายวิชาญ ช่าง

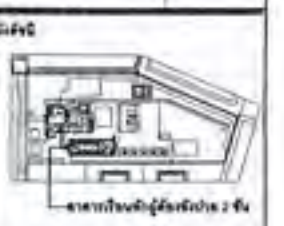

NO.	REVISION	DATE
63-07-007	A-08	14
ชื่อโครงการ	นายวิชาญ ช่าง	ชื่อผู้จัดทำ
ชื่อผู้ตรวจสอบ	นายวิชาญ ช่าง	ชื่อผู้ประเมิน
ชื่อผู้ควบคุมการ	นายวิชาญ ช่าง	ชื่อผู้ตรวจสอบ
ชื่อผู้ประเมิน	นายวิชาญ ช่าง	ชื่อผู้ควบคุมการ

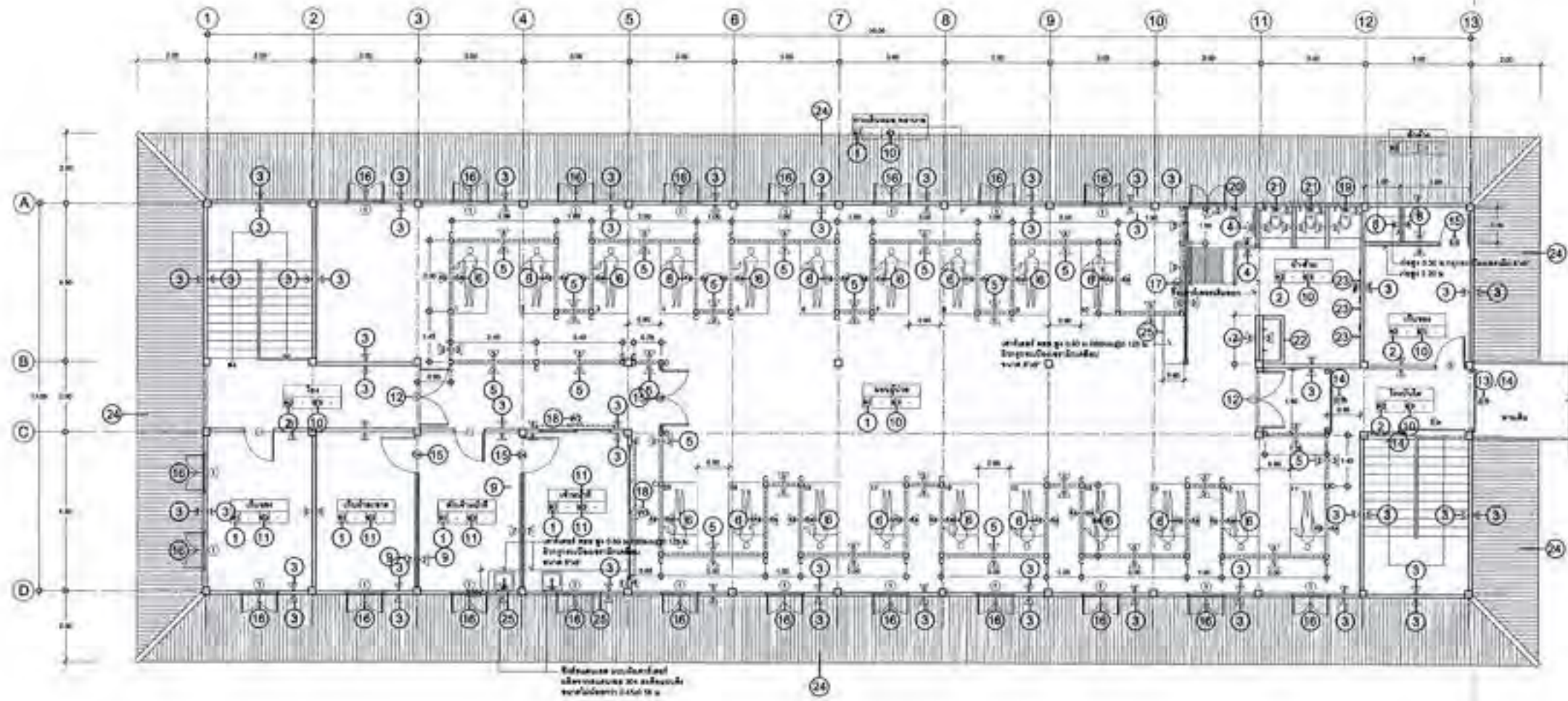

แปลนพื้นที่ชั้นบน ปรับปรุง
นายวิชาญ ช่าง

ลงชื่อ.....ผู้ว่าจ้าง
ลงชื่อ.....ผู้รับจ้าง

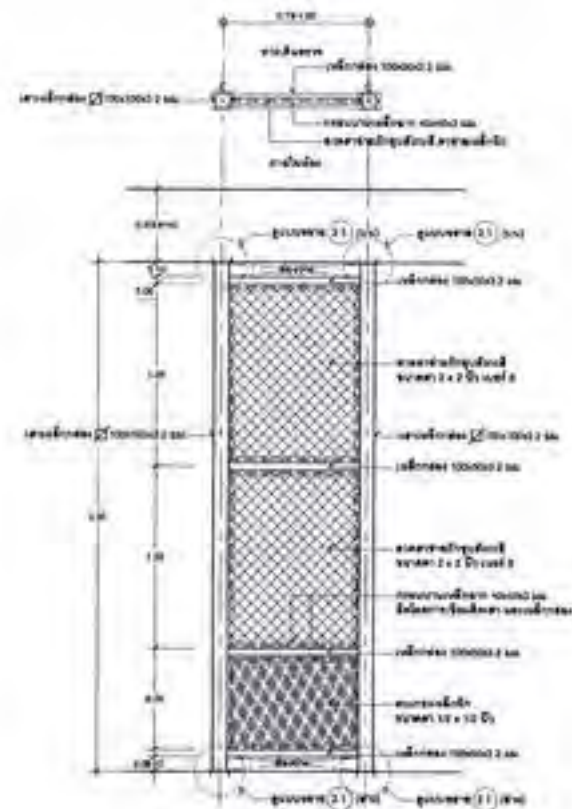

ขนาดหน้า 3 หนา 0.78 มม.-1.00 มม.

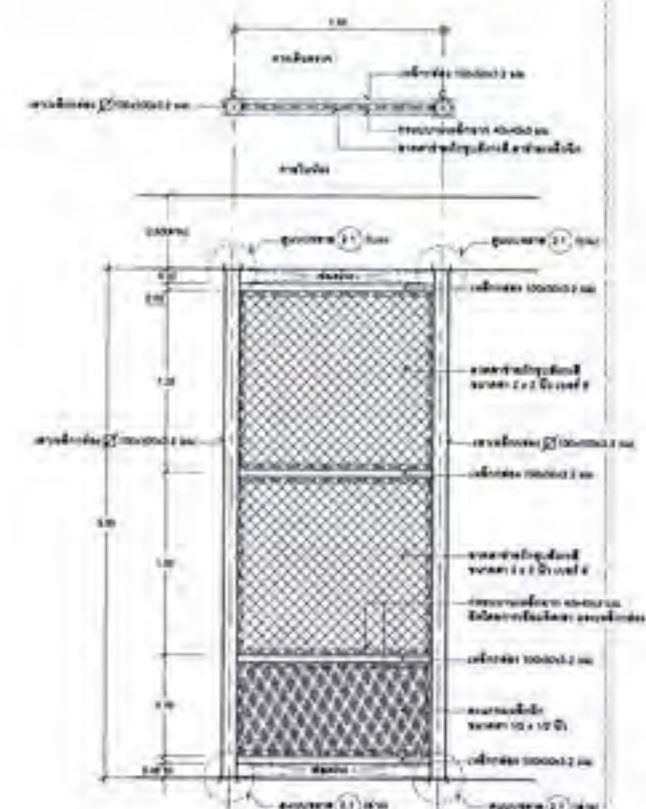

ความยาว 3 ระยะ 1.45 m

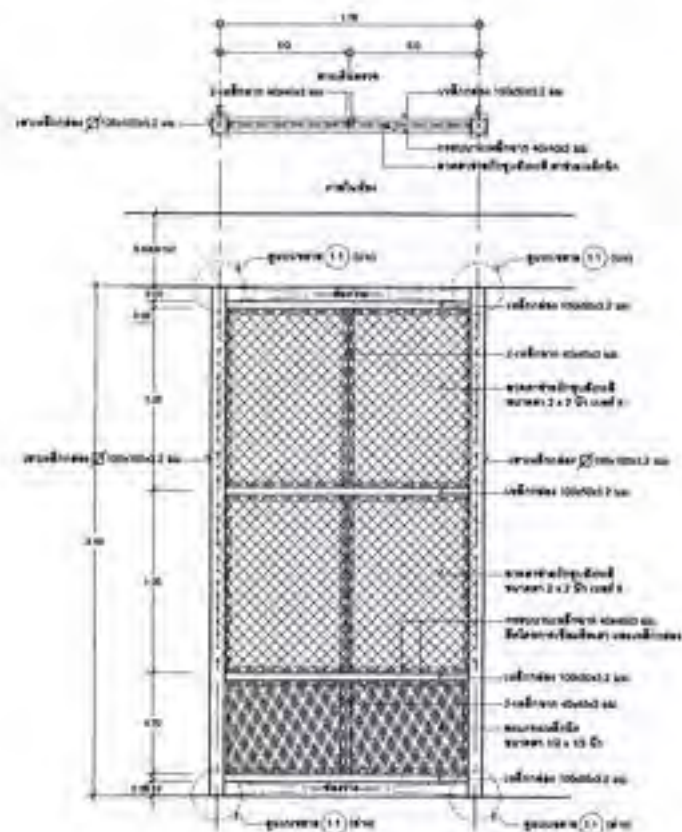

ชวบทนัง 3 ระยะ 1.78 ม.
1.38

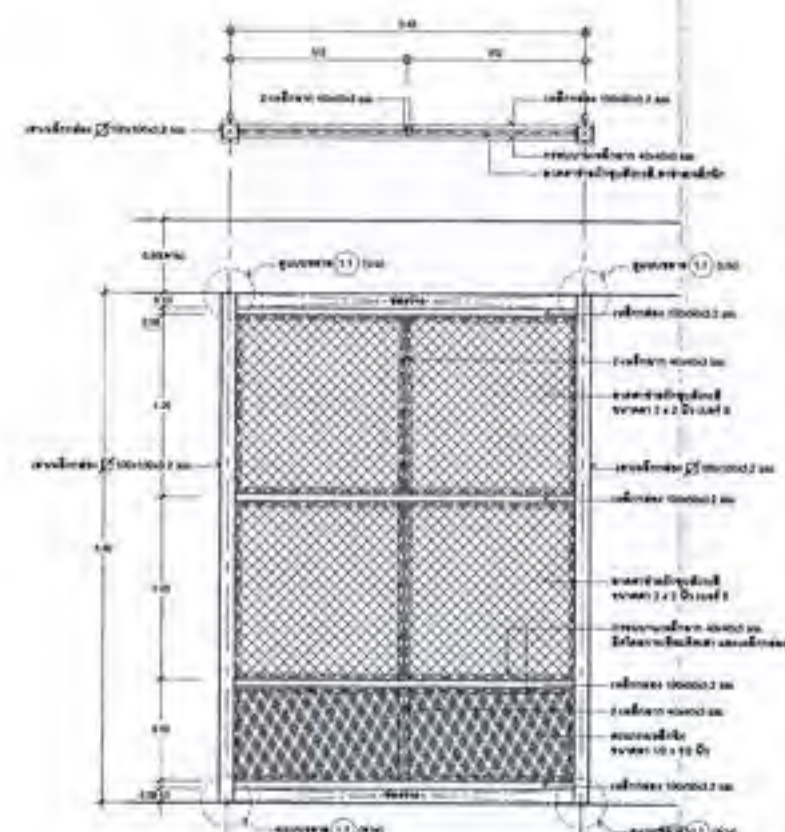

កម្រិតជម្រក Δ តិចជាង 2.45 ម



การวางชุดธรรม

1. **အခြေခံအားဖြင့်** အောက်ဖော်ပြပါအတိုင်း ဖြစ်ပေါ်နိုင်ပါသည်။
 2. **အခြေခံအားဖြင့်** အောက်ဖော်ပြပါအတိုင်း ဖြစ်ပေါ်နိုင်ပါသည်။
 3. **အခြေခံအားဖြင့်** အောက်ဖော်ပြပါအတိုင်း ဖြစ်ပေါ်နိုင်ပါသည်။

အပေါ်ဘက်က ရေကြီး
ရေကြီးက အောက်ဘက်
အောက်ဘက်က ရေကြီး
ရေကြီးက အောက်ဘက်

DC กองอำนวยการและพัฒนาระบบราชการ
สำนักงานปลัดกระทรวง
กระทรวงยุติธรรม

ผู้ชำนาญการ

ប្រភេទស្រូវស្រែស្រោច ១

ឈ្មោះអ្នកប្រកាស	ស្រី
ឈ្មោះអ្នកប្រកាស	ស្រី

unemployed	
employed	

verifying related	50%
-------------------	-----

универсальная	универсальная
универсальная	универсальная

levelen	
---------	--

unavailable gender	
unavailable ethnicity	

various subjects	
various subjects	

unmarked individual	

unfolding	
unfolding	

number of isolates	
number of cases	

செயல்பாடுகள்	

primary stress	
primary effect	

credit card number	
--------------------	--

1. <i>Staphylococcus aureus</i>	1. <i>Staphylococcus aureus</i>
2. <i>Staphylococcus aureus</i>	2. <i>Staphylococcus aureus</i>



— ३३३ —

11/20/2016

구분	연도별 실적	비고	비율
1. 1차년도			
2. 2차년도			
3. 3차년도			
4. 4차년도			
5. 5차년도			
6. 6차년도			
7. 7차년도			
8. 8차년도			
9. 9차년도			
10. 10차년도			
11. 11차년도			
12. 12차년도			
13. 13차년도			
14. 14차년도			
15. 15차년도			
16. 16차년도			
17. 17차년도			
18. 18차년도			
19. 19차년도			
20. 20차년도			
21. 21차년도			
22. 22차년도			
23. 23차년도			
24. 24차년도			
25. 25차년도			
26. 26차년도			
27. 27차년도			
28. 28차년도			
29. 29차년도			
30. 30차년도			
31. 31차년도			
32. 32차년도			
33. 33차년도			
34. 34차년도			
35. 35차년도			
36. 36차년도			
37. 37차년도			
38. 38차년도			
39. 39차년도			
40. 40차년도			
41. 41차년도			
42. 42차년도			
43. 43차년도			
44. 44차년도			
45. 45차년도			
46. 46차년도			
47. 47차년도			
48. 48차년도			
49. 49차년도			
50. 50차년도			
51. 51차년도			
52. 52차년도			
53. 53차년도			
54. 54차년도			
55. 55차년도			
56. 56차년도			
57. 57차년도			
58. 58차년도			
59. 59차년도			
60. 60차년도			
61. 61차년도			
62. 62차년도			
63. 63차년도			
64. 64차년도			
65. 65차년도			
66. 66차년도			
67. 67차년도			
68. 68차년도			
69. 69차년도			
70. 70차년도			
71. 71차년도			
72. 72차년도			
73. 73차년도			
74. 74차년도			
75. 75차년도			
76. 76차년도			
77. 77차년도			
78. 78차년도			
79. 79차년도			
80. 80차년도			
81. 81차년도			
82. 82차년도			
83. 83차년도			
84. 84차년도			
85. 85차년도			
86. 86차년도			
87. 87차년도			
88. 88차년도			
89. 89차년도			
90. 90차년도			
91. 91차년도			
92. 92차년도			
93. 93차년도			
94. 94차년도			
95. 95차년도			
96. 96차년도			
97. 97차년도			
98. 98차년도			
99. 99차년도			
100. 100차년도			

63-07-007	63-07-007
-----------	-----------

03-07-001		A-09
Case No.	Case Date	Case Age
03-07-001	03-07-001	03-07-001

Page 1 of 10	14
--------------	----

အသံအသွယ်အသွယ်အသွယ်



1. The first step is to identify the problem or question that needs to be answered. This involves understanding the context and the specific requirements of the task.

1. 1.1

14-00000

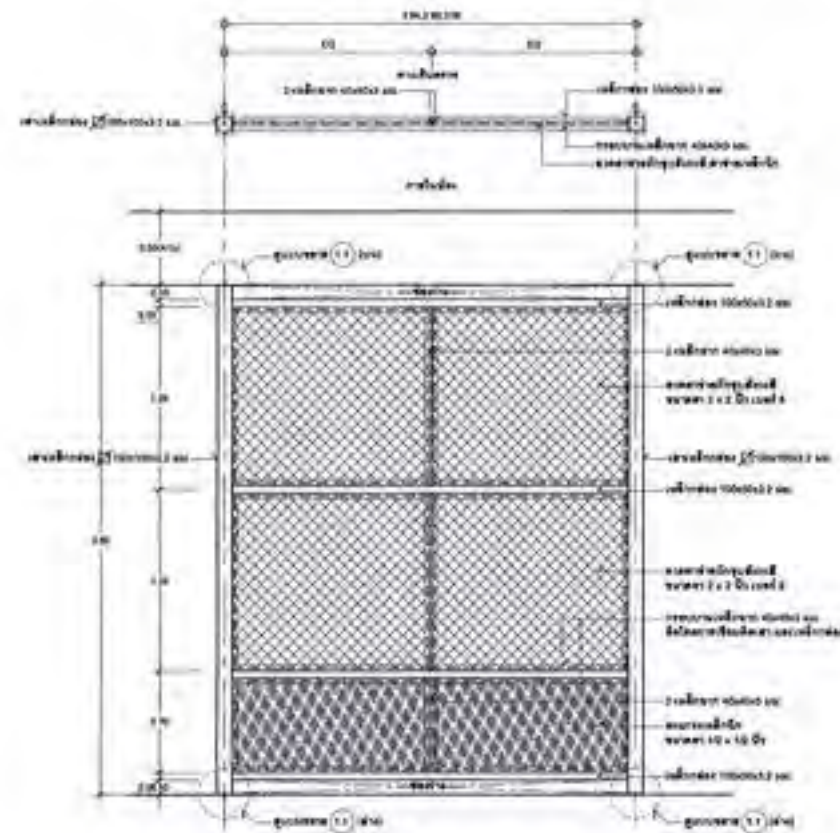

ขยายผนัง 3 ระยะ 2.84, 2.89, 3.00 ม.
ขนาดจริง 1:25

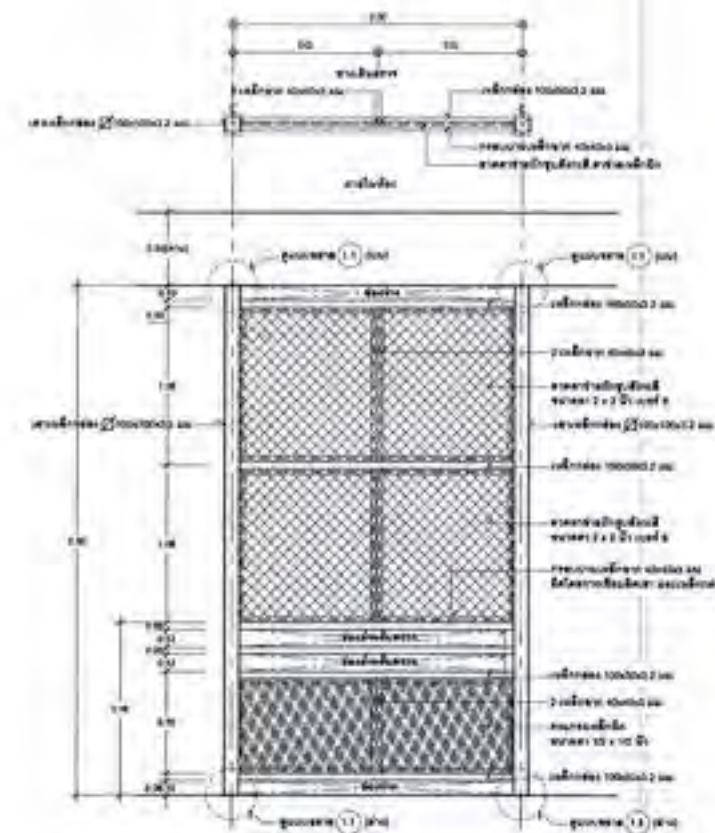

ขยายผนัง 4 ระยะ 2.00 ม.
ขนาดจริง 1:25

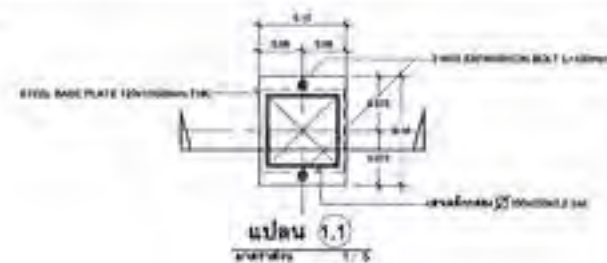

แปลน 1.1
ขนาดจริง 1:5

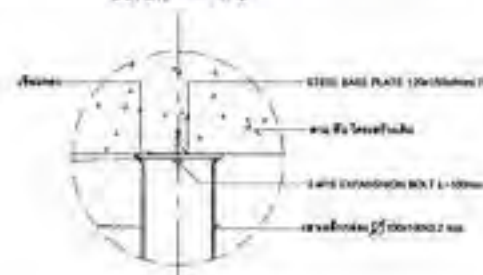

แบบขยาย 1.1 (บน)
ขนาดจริง 1:5

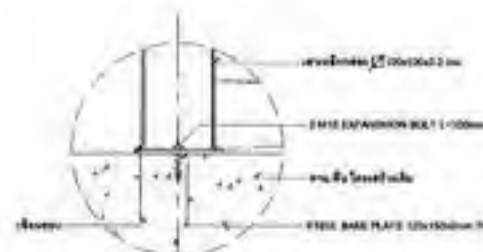

แบบขยาย 1.1 (ล่าง)
ขนาดจริง 1:5

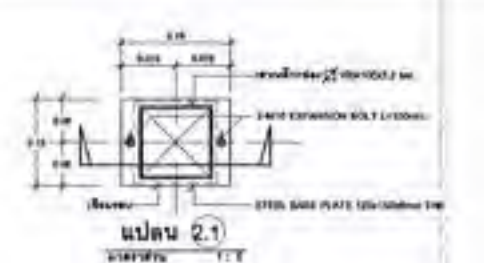

แปลน 2.1
ขนาดจริง 1:5

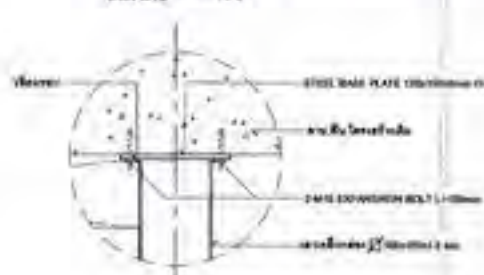

แบบขยาย 2.1 (บน)
ขนาดจริง 1:5

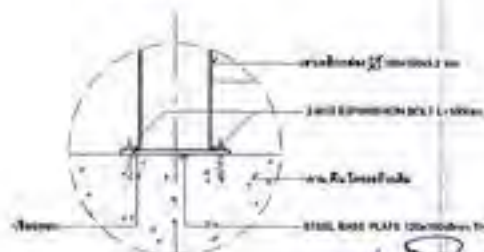

แบบขยาย 2.1 (ล่าง)
ขนาดจริง 1:5



กรมการยุติธรรม

โครงการ: ปรับปรุงคุณภาพอาคารเรียน
โรงเรียน: โรงเรียนวัดบางพลีใหญ่
สถานที่: กรุงเทพมหานคร

วันที่: 15/05/2563
โดย: นายวิชาญ ชื่นชูเกียรติ
ตำแหน่ง: วิศวกรโยธา
ผู้รับผิดชอบงานโยธา

DC
กองออกแบบและก่อสร้าง
สำนักงานปลัดกระทรวง
กระทรวงยุติธรรม

ผู้ดำเนินการ
นายวิชาญ ชื่นชูเกียรติ

บริษัทผู้รับจ้าง: บริษัท

บริษัทผู้รับจ้าง: บริษัท

บริษัทผู้รับจ้าง: บริษัท

บริษัทผู้รับจ้าง: บริษัท

บริษัทผู้รับจ้าง: บริษัท

บริษัทผู้รับจ้าง: บริษัท

บริษัทผู้รับจ้าง: บริษัท

บริษัทผู้รับจ้าง: บริษัท

บริษัทผู้รับจ้าง: บริษัท

บริษัทผู้รับจ้าง: บริษัท

บริษัทผู้รับจ้าง: บริษัท

บริษัทผู้รับจ้าง: บริษัท

บริษัทผู้รับจ้าง: บริษัท

บริษัทผู้รับจ้าง: บริษัท

บริษัทผู้รับจ้าง: บริษัท

บริษัทผู้รับจ้าง: บริษัท

บริษัทผู้รับจ้าง: บริษัท

บริษัทผู้รับจ้าง: บริษัท

บริษัทผู้รับจ้าง: บริษัท

บริษัทผู้รับจ้าง: บริษัท

บริษัทผู้รับจ้าง: บริษัท

บริษัทผู้รับจ้าง: บริษัท

บริษัทผู้รับจ้าง: บริษัท

บริษัทผู้รับจ้าง: บริษัท

บริษัทผู้รับจ้าง: บริษัท

บริษัทผู้รับจ้าง: บริษัท

บริษัทผู้รับจ้าง: บริษัท

บริษัทผู้รับจ้าง: บริษัท

บริษัทผู้รับจ้าง: บริษัท

บริษัทผู้รับจ้าง: บริษัท

บริษัทผู้รับจ้าง: บริษัท

บริษัทผู้รับจ้าง: บริษัท

บริษัทผู้รับจ้าง: บริษัท

บริษัทผู้รับจ้าง: บริษัท

บริษัทผู้รับจ้าง: บริษัท

บริษัทผู้รับจ้าง: บริษัท

บริษัทผู้รับจ้าง: บริษัท

บริษัทผู้รับจ้าง: บริษัท

บริษัทผู้รับจ้าง: บริษัท

บริษัทผู้รับจ้าง: บริษัท

บริษัทผู้รับจ้าง: บริษัท

บริษัทผู้รับจ้าง: บริษัท

การวางชุดธรรม

Isent. off/punggangsteruana
Deuthe uana
waal deuthana

 ԿՐԹԱԿԱՆ
 ԿՐԹԱԿԱՆ
 ԿՐԹԱԿԱՆ
 ԿՐԹԱԿԱՆ

DC กองชอกกลบมลพิษภัยพิบัติ
สำนักงานปฎิบัติการตรวจ
กระทรวงยุติธรรม

ผู้จำหน่าย
[Signature]
นายสมศักดิ์ สุขุม

အိတ်ကွက်အမှတ် ၁	
တံဆိပ် အမှတ်	၁၀၀၀၀
အိတ်ကွက်အမှတ် ၂	
တံဆိပ် အမှတ်	၁၀၀၀၀
အိတ်ကွက်အမှတ် ၃	
တံဆိပ် အမှတ်	၁၀၀၀၀
အိတ်ကွက်အမှတ် ၄	
တံဆိပ် အမှတ်	၁၀၀၀၀

[illegible]

1. Geometrische a) Winkel b) Abstände c) Flächen	
2. Physikalische a) Temperatur b) Druck c) Wasserstand	

จำนวนเงินรวม	
รวม 100 บาท	

พื้นที่ภายในของ Civic 2000

REVISION:			
NO.	DESCRIPTION	BY	DATE
PROJECT NO. 63-07-007		DRAWING NO. A-12	
DESIGNED BY: <u>Walter D. Dandridge</u>		CHECKED BY: <u>W. D. D.</u>	
SCALE: 1"=20'		TOTAL SHEET 14	

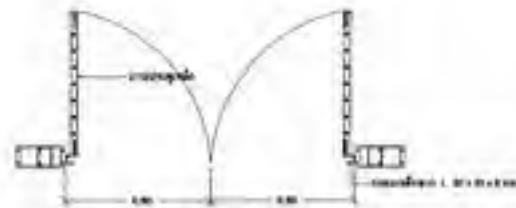

ฉบับที่ ๐๒

ကမ္ဘာ့အေးချမ်းရေးဆောင်ရွက်ရေးအတွက် အရေးကြီးသော အခွင့်အလမ်းတစ်ခုကို ရရှိခဲ့ပါသည်။

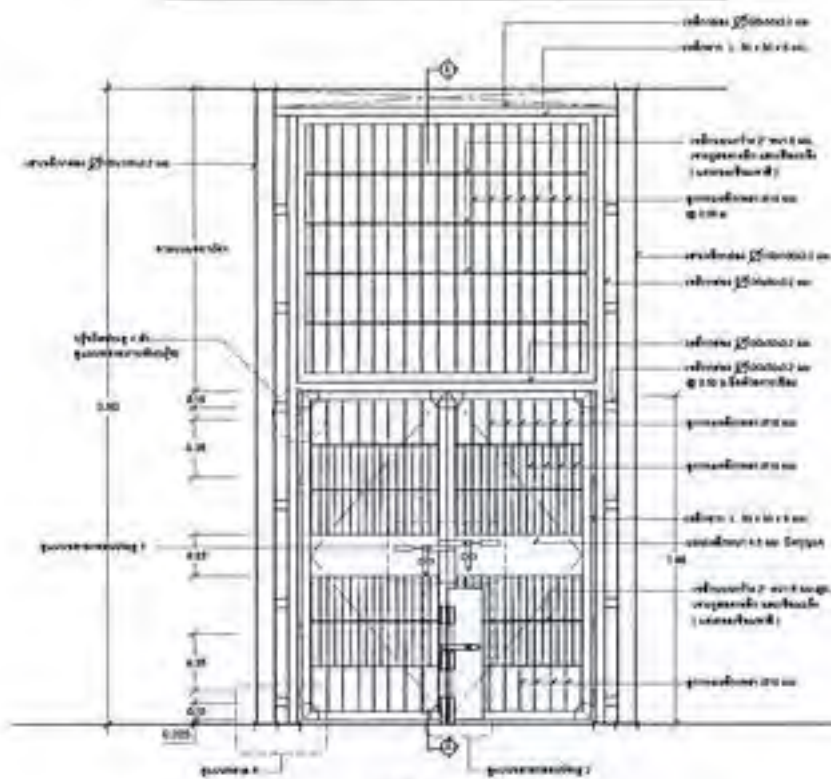

รูปตัวหน้า (D)

standard 1.00

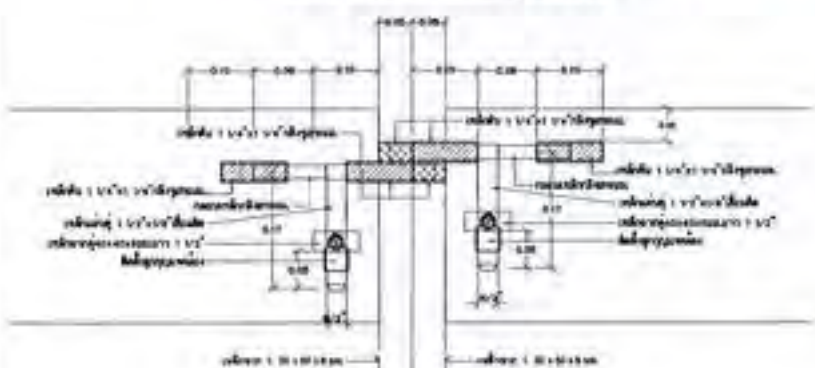
[illegible]

แบบขยายกลอนประตุ 1

granite	1.0
---------	-----



รูปตัดบานพับ(บริวซ์)



รูปถ่ายแบบทาบ(บรูซ)



รูปตัด ① - ①

1.1.10

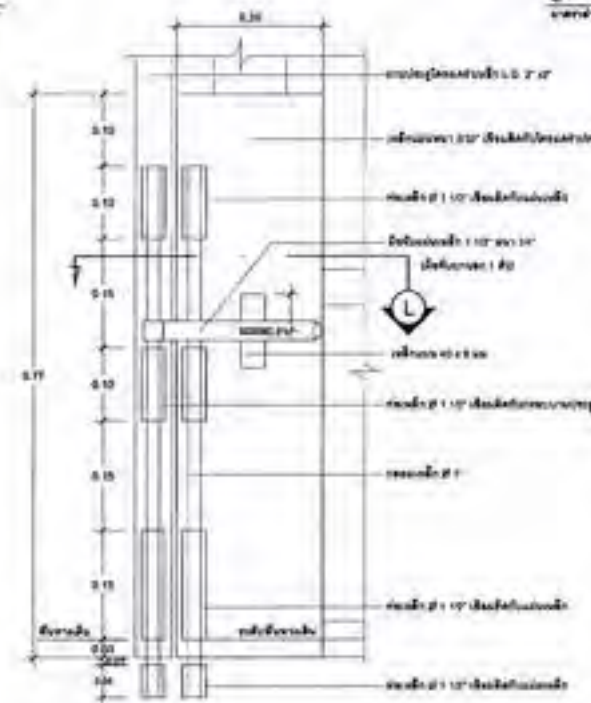

แบบขยายกลอนประตุ 2

DATE	12-1-20
------	---------

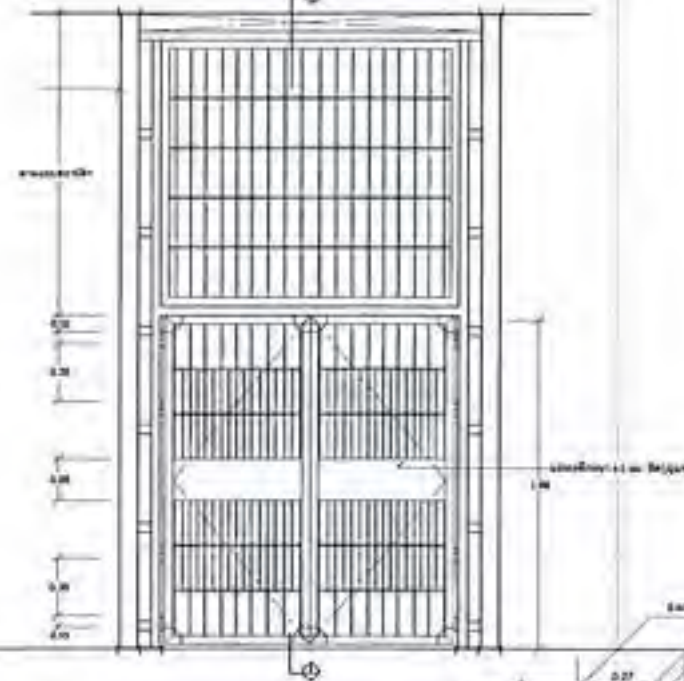

รูปบ้านหลัง ๐๒

alternative	1	2
-------------	---	---

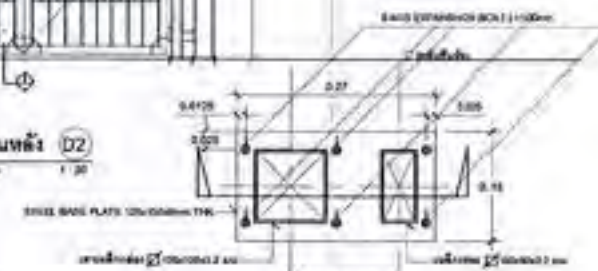

แป้นขยาย A

Figure 1

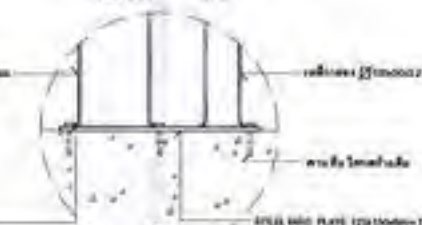

รบบารูปคัค

0.000

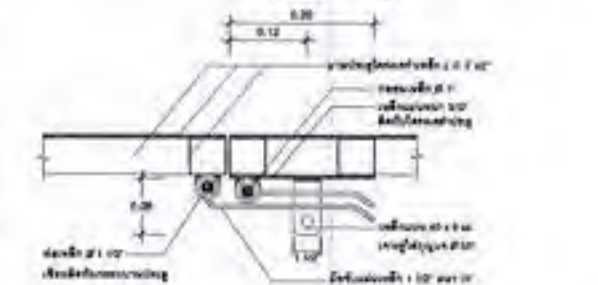

รูปตัดขวางของขั้ว

 Министарство
 просвете, науke
 и visokoskopskog
 obrazovanja

INVESTMENT IN THE FUTURE

2. Red + Blue = Purple

20479 20480 20481 20482 20483 20484 20485 20486 20487 20488 20489 20490 20491 20492 20493 20494 20495 20496 20497 20498 20499 20500 20501 20502 20503 20504 20505 20506 20507 20508 20509 20510 20511 20512 20513 20514 20515 20516 20517 20518 20519 20520 20521 20522 20523 20524 20525 20526 20527 20528 20529 20530 20531 20532 20533 20534 20535 20536 20537 20538 20539 20540 20541 20542 20543 20544 20545 20546 20547 20548 20549 20550 20551 20552 20553 20554 20555 20556 20557 20558 20559 20560 20561 20562 20563 20564 20565 20566 20567 20568 20569 20570 20571 20572 20573 20574 20575 20576 20577 20578 20579 20580 20581 20582 20583 20584 20585 20586 20587 20588 20589 20590 20591 20592 20593 20594 20595 20596 20597 20598 20599 20600 20601 20602 20603 20604 20605 20606 20607 20608 20609 20610 20611 20612 20613 20614 20615 20616 20617 20618 20619 20620 20621 20622 20623 20624 20625 20626 20627 20628 20629 20630 20631 20632 20633 20634 20635 20636 20637 20638 20639 20640 20641 20642 20643 20644 20645 20646 20647 20648 20649 20650 20651 20652 20653 20654 20655 20656 20657 20658 20659 20660 20661 20662 20663 20664 20665 20666 20667 20668 20669 20670 20671 20672 20673 20674 20675 20676 20677 20678 20679 20680 20681 20682 20683 20684 20685 20686 20687 20688 20689 20690 20691 20692 20693 20694 20695 20696 20697 20698 20699 20700 20701 20702 20703 20704 20705 20706 20707 20708 20709 20710 20711 20712 20713 20714 20715 20716 20717 20718 20719 20720 20721 20722 20723 20724 20725 20726 20727 20728 20729 20730 20731 20732 20733 20734 20735 20736 20737 20738 20739 20740 20741 20742 20743 20744 20745 20746 20747 20748 20749 20750 20751 20752 20753 20754 20755 20756 20757 20758 20759 20760 20761 20762 20763 20764 20765 20766 20767 20768 20769 20770 20771 20772 20773 20774 20775 20776 20777 20778 20779 20780 20781 20782 20783 20784 20785 20786 20787 20788 20789 20790 20791 20792 20793 20794 20795 20796 20797 20798 20799 20800 20801 20802 20803 20804 20805 20806 20807 20808 20809 20810 20811 20812 20813 20814 20815 20816 20817 20818 20819 20820 20821 20822 20823 20824 20825 20826 20827 20828 20829 20830 20831 20832 20833 20834 20835 20836 20837 20838 20839 20840 20841 20842 20843 20844 20845 20846 20847 20848 20849 20850 20851 20852 20853 20854 20855 20856 20857 20858 20859 20860 20861 20862 20863 20864 20865 20866 20867 20868 20869 20870 20871 20872 20873 20874 20875 20876 20877 20878 20879 20880 20881 20882 20883 20884 20885 20886 20887 20888 20889 20890 20891 20892 20893 20894 20895 20896 20897 20898 20899 20900 20901 20902 20903 20904 20905 20906 20907 20908 20909 20910 20911 20912 20913 20914 20915 20916 20917 20918 20919 20920 20921 20922 20923 20924 20925 20926 20927 20928 20929 20930 20931 20932 20933 20934 20935 20936 20937 20938 20939 20940 20941 20942 20943 20944 20945 20946 20947 20948 20949 20950 20951 20952 20953 20954 20955 20956 20957 20958 20959 20960 20961 20962 20963 20964 20965 20966 20967 20968 20969 20970 20971 20972 20973 20974 20975 20976 20977 20978 20979 20980 20981 20982 20983 20984 20985 20986 20987 20988 20989 20990 20991 20992 20993 20994 20995 20996 20997 20998 20999 21000 21001 21002 21003 21004 21005 21006 21007 21008 21009 21010 21011 21012 21013 21014 21015 21016 21017 21018 21019 21020 21021 21022 21023 21024 21025 21026 21027 21028 21029 21030 21031 21032 21033 21034 21035 21036 21037 21038 21039 21040 21041 21042 21043 21044 21045 21046 21047 21048 21049 21050 21051 21052 21053 21054 21055 21056 21057 21058 21059 21060 21061 21062 21063 21064 21065 21066 21067 21068 21069 21070 21071 21072 21073 21074 21075 21076 21077 21078 21079 21080 21081 21082 21083 21084 21085 21086 21087 21088 21089 21090 21091 21092 21093 21094 21095 21096 21097 21098 21099 21100 21101 21102 21103 21104 21105 21106 21107 21108 21109 21110 21111 21112 21113 21114 21115 21116 21117 21118 21119 21120 21121 21122 21123 21124 21125 21126 21127 21128 21129 21130 21131 21132 21133 21134 21135 21136 21137 21138 21139 21140 21141 21142 21143 21144 21145 21146 21147 21148 21149 21150 21151 21152 21153 21154 21155 21156 21157 21158 21159 21160 21



กรมการแพทย์

กระทรวงสาธารณสุข
กรมการแพทย์
กองเวชศาสตร์ป้องกันโรค

นายแพทย์ พิชัย ชุณหะวัณ
อธิบดีกรมการแพทย์

นายแพทย์ พิชัย ชุณหะวัณ
อธิบดีกรมการแพทย์

นายแพทย์ พิชัย ชุณหะวัณ
อธิบดีกรมการแพทย์

นายแพทย์ พิชัย ชุณหะวัณ
อธิบดีกรมการแพทย์

นายแพทย์ พิชัย ชุณหะวัณ
อธิบดีกรมการแพทย์

นายแพทย์ พิชัย ชุณหะวัณ
อธิบดีกรมการแพทย์

นายแพทย์ พิชัย ชุณหะวัณ
อธิบดีกรมการแพทย์

นายแพทย์ พิชัย ชุณหะวัณ
อธิบดีกรมการแพทย์

นายแพทย์ พิชัย ชุณหะวัณ
อธิบดีกรมการแพทย์

นายแพทย์ พิชัย ชุณหะวัณ
อธิบดีกรมการแพทย์

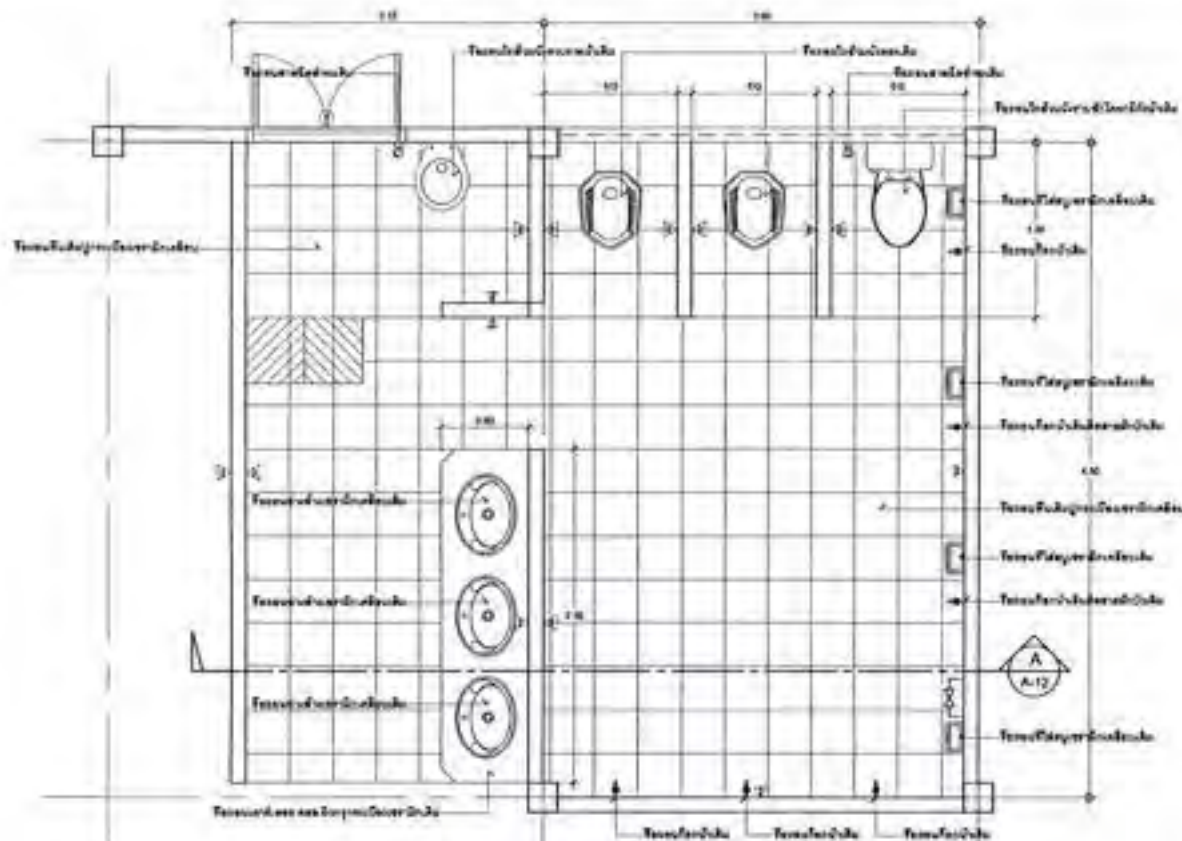

แปลนพื้นที่ห้องน้ำชั้นล่าง-บน เดิม งานรื้อถอน
1:25

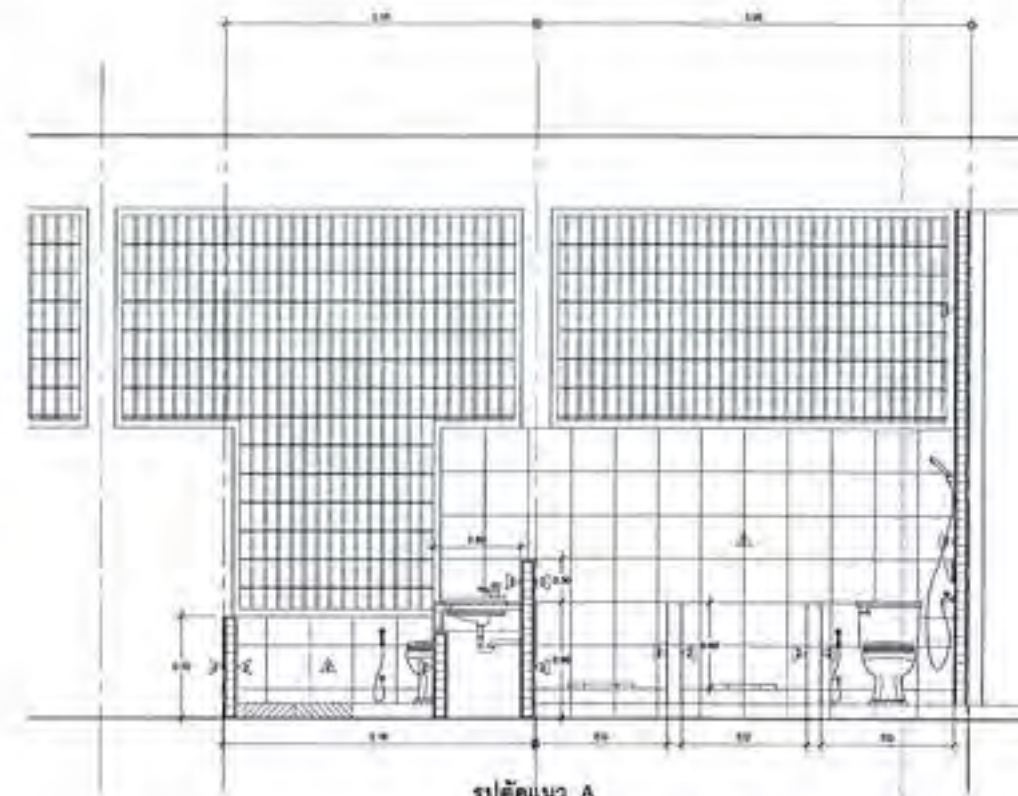

รูปตัดแนว A
1:25

หมายเหตุ - การก่อสร้างเป็นแบบชั่วคราว เป็นกรณีฉุกเฉิน เพื่อให้ทันกำหนดการก่อสร้างอาคารใหม่
หากอาคารเดิมมีพื้นที่ใช้สอยเดิม 200 ตร.ม. หรือมากกว่า ให้ก่อสร้างอาคารใหม่ตามพื้นที่ใช้สอยเดิม
หากอาคารเดิมมีพื้นที่ใช้สอยเดิม น้อยกว่า 200 ตร.ม. ให้ก่อสร้างอาคารใหม่ตามพื้นที่ใช้สอยเดิม

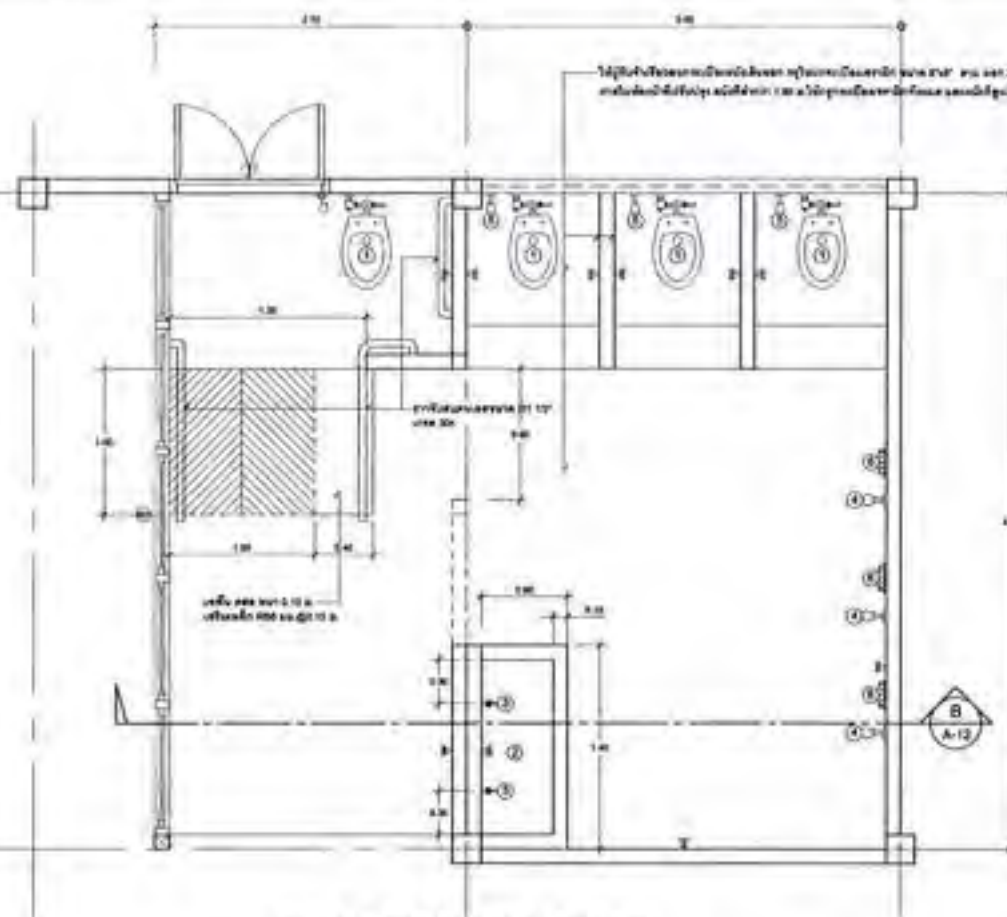

แปลนพื้นที่ห้องน้ำชั้นล่าง-บน ปรับปรุงใหม่
1:25

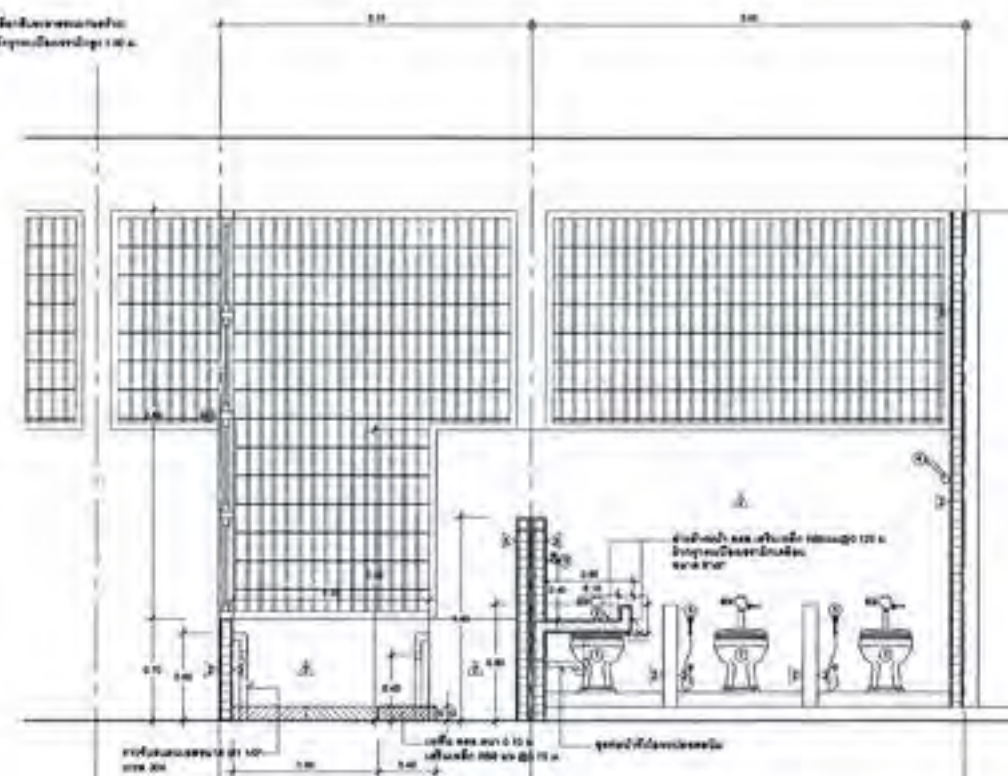

รูปตัดแนว B
1:25

หมายเหตุ - การก่อสร้างเป็นแบบชั่วคราว เป็นกรณีฉุกเฉิน เพื่อให้ทันกำหนดการก่อสร้างอาคารใหม่
หากอาคารเดิมมีพื้นที่ใช้สอยเดิม 200 ตร.ม. หรือมากกว่า ให้ก่อสร้างอาคารใหม่ตามพื้นที่ใช้สอยเดิม
หากอาคารเดิมมีพื้นที่ใช้สอยเดิม น้อยกว่า 200 ตร.ม. ให้ก่อสร้างอาคารใหม่ตามพื้นที่ใช้สอยเดิม

รายละเอียดวัสดุ/งาน	
รายการวัสดุ/งาน	รายละเอียด
1. วัสดุผนัง	วัสดุผนังภายในห้องน้ำ
2. วัสดุพื้น	วัสดุพื้นภายในห้องน้ำ
3. วัสดุฝ้า	วัสดุฝ้าภายในห้องน้ำ
4. วัสดุประตู	วัสดุประตูภายในห้องน้ำ
5. วัสดุหน้าต่าง	วัสดุหน้าต่างภายในห้องน้ำ

ลงชื่อ.....
ตำแหน่ง.....

[illegible]

ข้อมูลทรัพย์สินทางปัญญาของหน่วยงาน				
รหัส	สิ่งประดิษฐ์	ชนิดของ	สถานะการดำเนินงาน	
			ประเภท (ปี)	ความสำคัญ
ไม่มี	3	ไม่ พ.ว. 0.00 0.00 0.00 0.00 0.00	0.00 0.00 0.00 0.00	0.00
บางส่วน	4	ไม่ พ.ว. 0.00 0.00 0.00 0.00 0.00	2 - 3	0.00
บางส่วน	5	ไม่ พ.ว. 0.00 0.00 0.00 0.00 0.00	4 - 5	0.00
รวม	CP (สิ่งประดิษฐ์)	ไม่ พ.ว. 0.00 0.00 0.00 0.00 0.00 รวม 0.00 0.00 0.00 0.00 0.00 รวม 0.00 0.00 0.00 0.00 0.00	0.00 0.00 0.00 0.00	0.00
	CP (สิ่งประดิษฐ์)	ไม่ พ.ว. 0.00 0.00 0.00 0.00 0.00	0.00 0.00 0.00 0.00	0.00
รวมรวม	6	ไม่ พ.ว. 0.00 0.00 0.00 0.00 0.00	0.00 0.00 0.00 0.00	0.00
รวมรวม	7	ไม่ พ.ว. 0.00 0.00 0.00 0.00 0.00	0.00 0.00 0.00 0.00	0.00

ขนาดของกองที่ดินของชาวอเมริกัน					
กลุ่มที่	เมือง/จังหวัด	ขนาด (ไร่)			
		0-1	1-2	2-3	3-4
กลุ่มที่ 1	เชียงใหม่	10	10	10	10
กลุ่มที่ 2	เชียงใหม่	10	10	10	10
กลุ่มที่ 3	เชียงใหม่	10	10	10	10
กลุ่มที่ 4	เชียงใหม่	10	10	10	10
กลุ่มที่ 5	เชียงใหม่	10	10	10	10
กลุ่มที่ 6	เชียงใหม่	10	10	10	10
กลุ่มที่ 7	เชียงใหม่	10	10	10	10
กลุ่มที่ 8	เชียงใหม่	10	10	10	10
กลุ่มที่ 9	เชียงใหม่	10	10	10	10
กลุ่มที่ 10	เชียงใหม่	10	10	10	10

[illegible]

www.burmesecalendar.com

១. ការពារកំប៉ិចស៊ីតេស្ទីង
 - ១.1 ប្រព័ន្ធបណ្តាញស្ទូង ឧបករណ៍បណ្តាញដែលត្រូវបាន
 - 1.1.1 ប្រព័ន្ធបណ្តាញស្ទូង ឧបករណ៍បណ្តាញដែលត្រូវបាន
 - 1.1.1.1 ប្រព័ន្ធបណ្តាញស្ទូង ឧបករណ៍បណ្តាញដែលត្រូវបាន
 ២. ការពារកំប៉ិចស៊ីតេស្ទីង
 - 2.1 ប្រព័ន្ធបណ្តាញស្ទូង ឧបករណ៍បណ្តាញដែលត្រូវបាន
 - 2.1.1 ប្រព័ន្ធបណ្តាញស្ទូង ឧបករណ៍បណ្តាញដែលត្រូវបាន
 ៣. ការពារកំប៉ិចស៊ីតេស្ទីង
 - 3.1 ប្រព័ន្ធបណ្តាញស្ទូង ឧបករណ៍បណ្តាញដែលត្រូវបាន
 - 3.1.1 ប្រព័ន្ធបណ្តាញស្ទូង ឧបករណ៍បណ្តាញដែលត្រូវបាន
 ៤. ការពារកំប៉ិចស៊ីតេស្ទីង
 - 4.1 ប្រព័ន្ធបណ្តាញស្ទូង ឧបករណ៍បណ្តាញដែលត្រូវបាន
 - 4.1.1 ប្រព័ន្ធបណ្តាញស្ទូង ឧបករណ៍បណ្តាញដែលត្រូវបាន

ส่งชื่อ.....ผู้ว่าจ้าง
ส่งชื่อ.....ผู้รับจ้าง

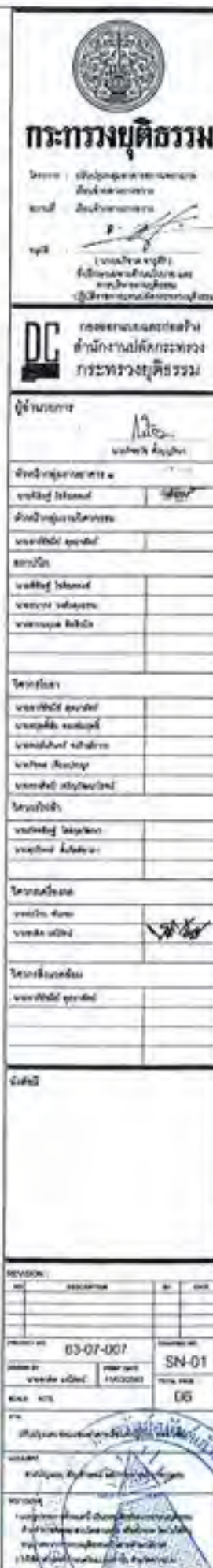

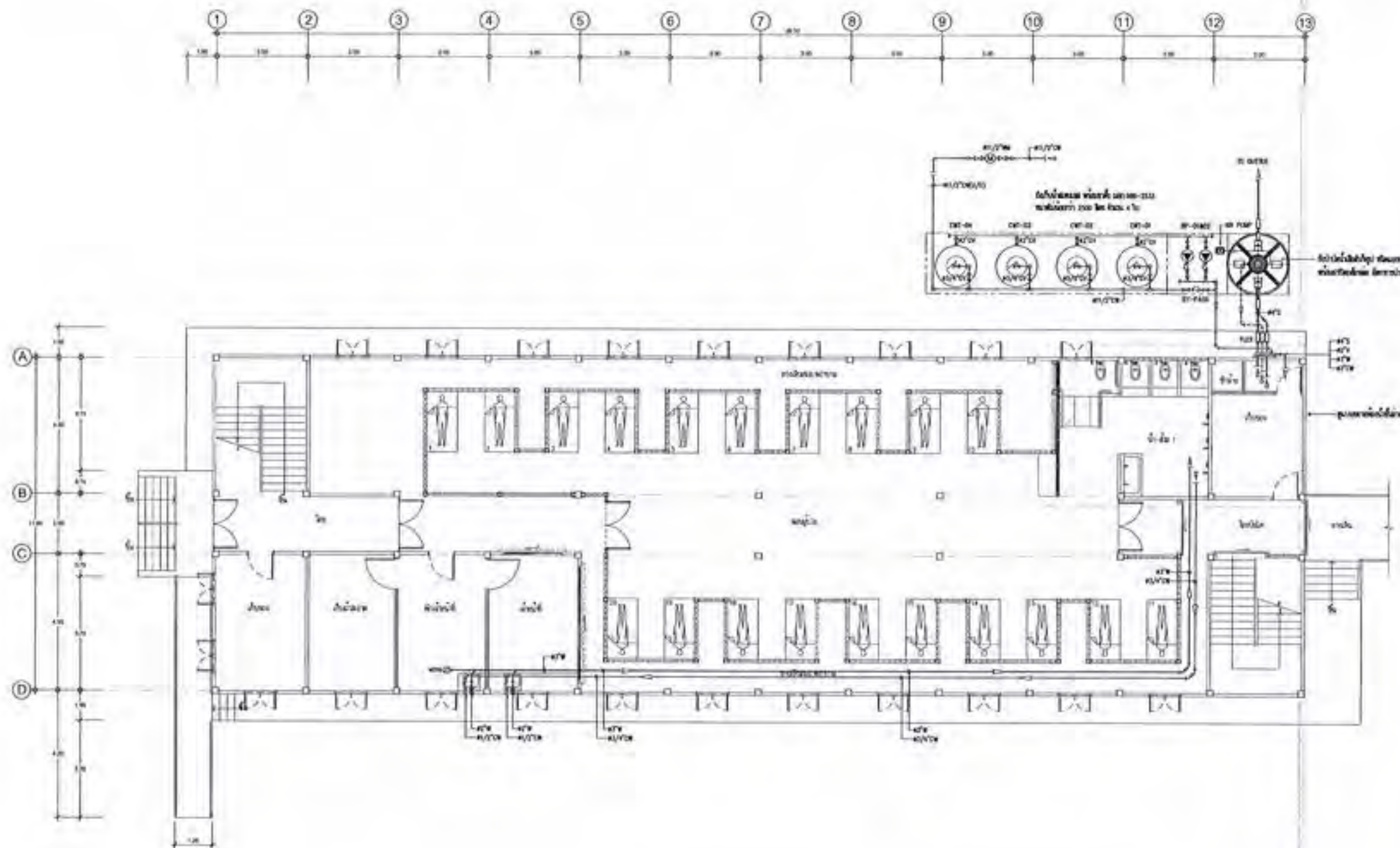

แปลนอาคารสำนักงานผู้บัญชาการตำรวจ (บริเวณห้อง)

ลงชื่อ *[Signature]* ผู้ว่าจ้าง
ลงชื่อ *[Signature]* ผู้รับจ้าง



กระทรวงมหาดไทย

กรมโยธาธิการและผังเมือง
สำนักงานโยธาธิการและผังเมือง
กรุงเทพมหานคร

กรมโยธาธิการและผังเมือง
สำนักงานโยธาธิการและผังเมือง
กรุงเทพมหานคร

ผู้ว่าราชการกรุงเทพมหานคร
นายชัชชาติ สิทธิพันธุ์

ผู้อำนวยการโครงการ
นายสมศักดิ์ ชุณหะวัณ
นายสมศักดิ์ ชุณหะวัณ
นายสมศักดิ์ ชุณหะวัณ

นายสมศักดิ์ ชุณหะวัณ
นายสมศักดิ์ ชุณหะวัณ
นายสมศักดิ์ ชุณหะวัณ
นายสมศักดิ์ ชุณหะวัณ

นายสมศักดิ์ ชุณหะวัณ
นายสมศักดิ์ ชุณหะวัณ
นายสมศักดิ์ ชุณหะวัณ
นายสมศักดิ์ ชุณหะวัณ

นายสมศักดิ์ ชุณหะวัณ
นายสมศักดิ์ ชุณหะวัณ
นายสมศักดิ์ ชุณหะวัณ
นายสมศักดิ์ ชุณหะวัณ

นายสมศักดิ์ ชุณหะวัณ
นายสมศักดิ์ ชุณหะวัณ
นายสมศักดิ์ ชุณหะวัณ
นายสมศักดิ์ ชุณหะวัณ

นายสมศักดิ์ ชุณหะวัณ
นายสมศักดิ์ ชุณหะวัณ
นายสมศักดิ์ ชุณหะวัณ
นายสมศักดิ์ ชุณหะวัณ

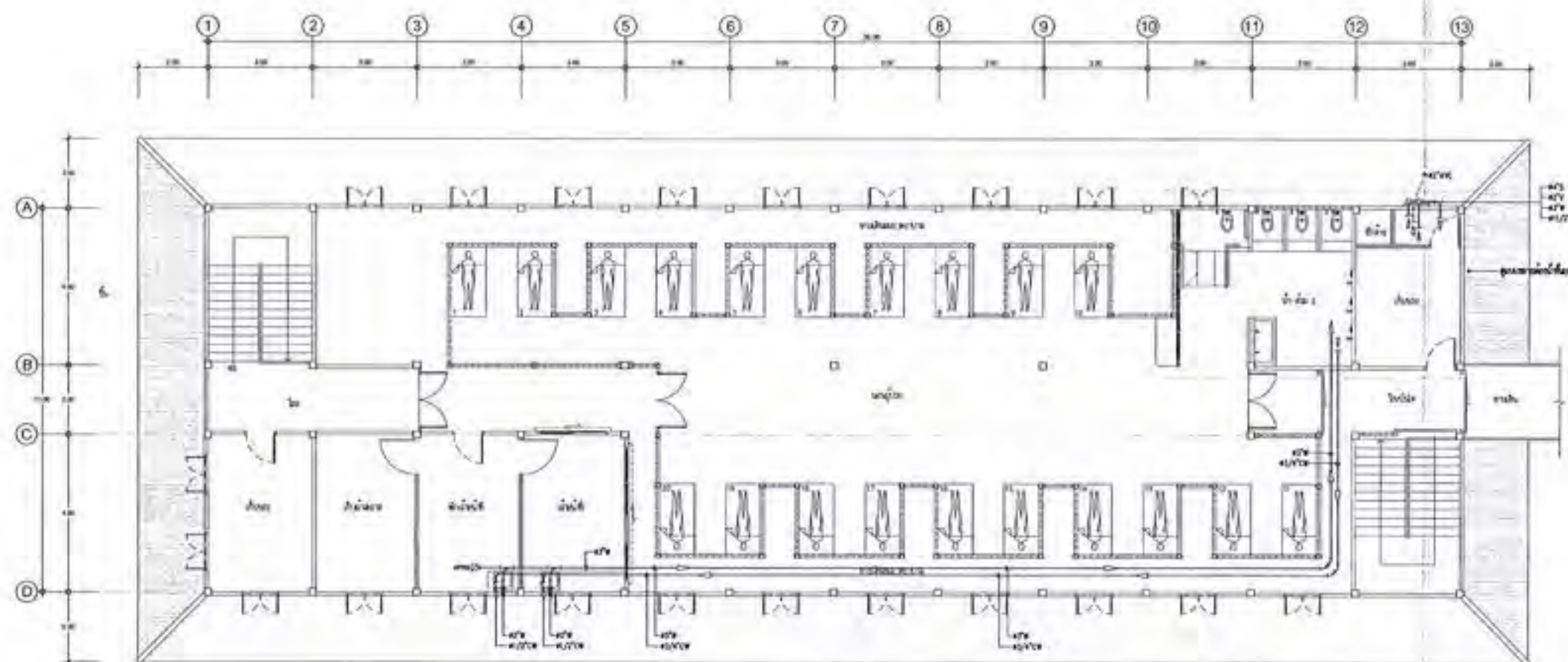

ແປສະໂບສະໂຊນາແລະຜູ້ບໍາລິຫານ (ເບີໂທຟຼຸນ)

ลงชื่อ.....ผู้ว่าเจ้า
ลงชื่อ.....ผู้รับเจ้า

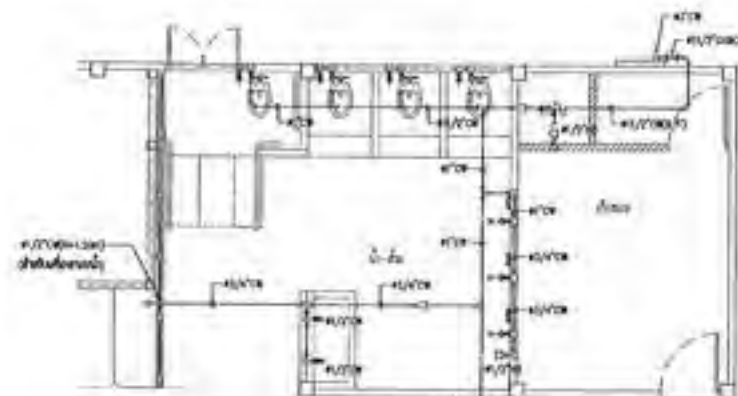

แบบแปลนห้อง 1-ชั้น (C/W)

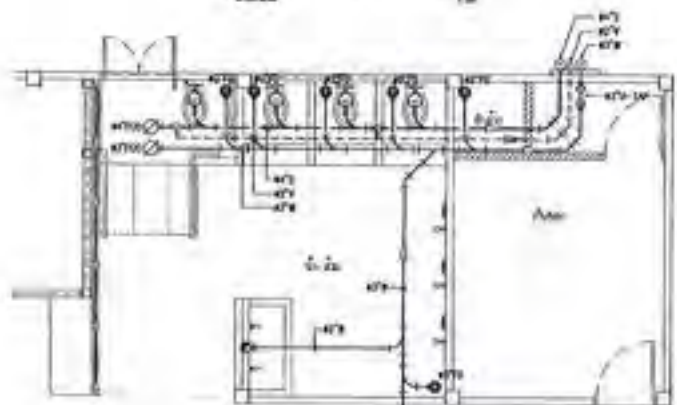

แบบแปลนห้อง 1-ชั้น (S.W.V)

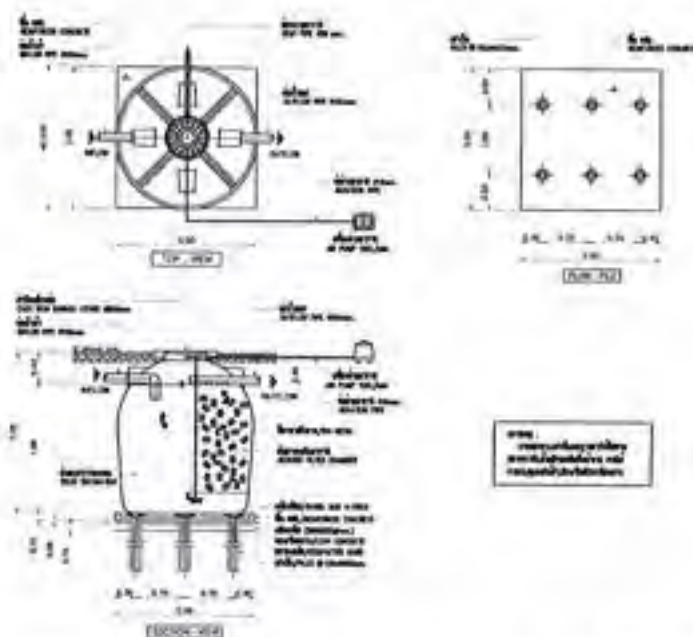

แบบแปลนถังเก็บน้ำฝน (ถังเก็บน้ำฝน) - โครงสร้างเหล็ก (อัตราความดันน้ำไม่เกิน 5.0 ต.ม./กม.)

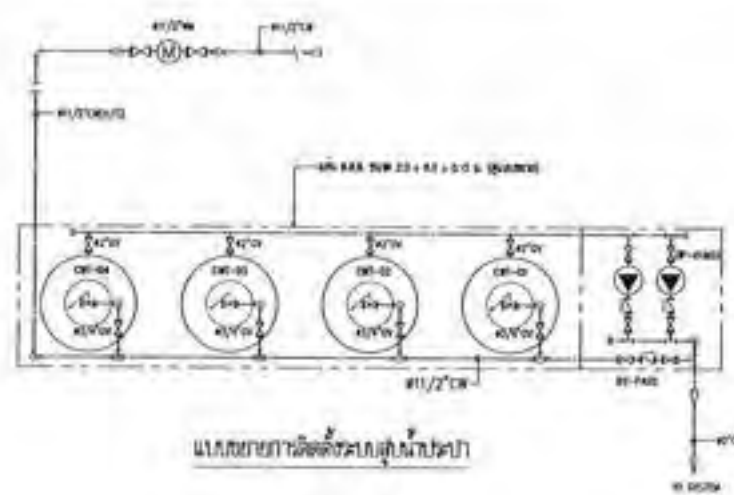

แบบแปลนการเดินสายไฟฟ้า

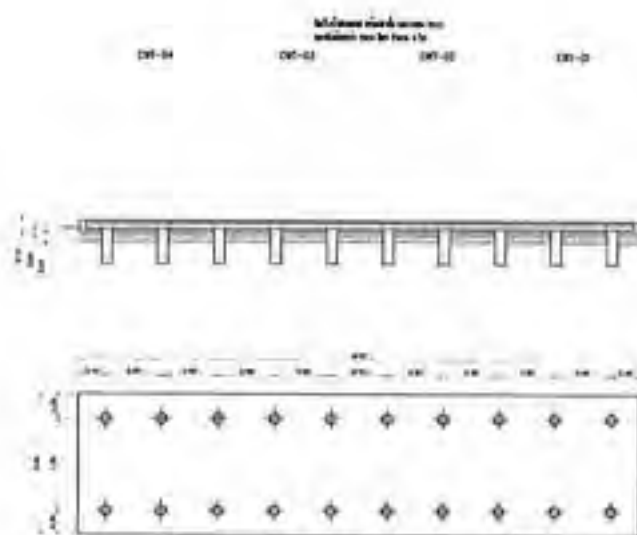

แบบแปลนถังเก็บน้ำฝน (ถังเก็บน้ำฝน) 2.0 x 8.0 x 0.15 ม.

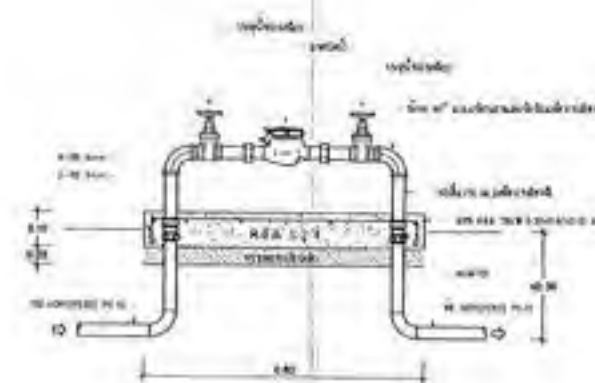

แบบแปลนการเดินสายไฟฟ้า



แบบแปลนถังเก็บน้ำฝน (ถังเก็บน้ำฝน) 2.0 x 8.0 x 0.15 ม.



แบบแปลนถังเก็บน้ำฝน (ถังเก็บน้ำฝน) 2.0 x 8.0 x 0.15 ม.



แบบแปลนถังเก็บน้ำฝน (ถังเก็บน้ำฝน) 2.0 x 8.0 x 0.15 ม.



แบบแปลนถังเก็บน้ำฝน (ถังเก็บน้ำฝน) 2.0 x 8.0 x 0.15 ม.



แบบแปลนถังเก็บน้ำฝน (ถังเก็บน้ำฝน) 2.0 x 8.0 x 0.15 ม.



แบบแปลนถังเก็บน้ำฝน (ถังเก็บน้ำฝน) 2.0 x 8.0 x 0.15 ม.

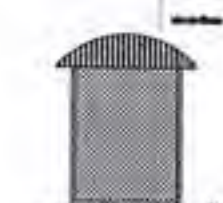

แบบแปลนถังเก็บน้ำฝน (ถังเก็บน้ำฝน) 2.0 x 8.0 x 0.15 ม.



กรมทรัพยากรธรรมชาติและสิ่งแวดล้อม

โครงการ : ...
 วัตถุประสงค์ : ...
 งบประมาณ : ...

เอกสารแนบ : ...
 จำนวน : ...

วันที่ : ...

โดย : ...

ตำแหน่ง : ...

ชื่อ : ...

ตำแหน่ง : ...

ชื่อ : ...

ตำแหน่ง : ...

ชื่อ : ...

ตำแหน่ง : ...

ชื่อ : ...

ตำแหน่ง : ...

ชื่อ : ...

ตำแหน่ง : ...

ชื่อ : ...

ตำแหน่ง : ...

ชื่อ : ...

ตำแหน่ง : ...

ชื่อ : ...

TYPICAL FLOOR OR YARD CLEANOUT

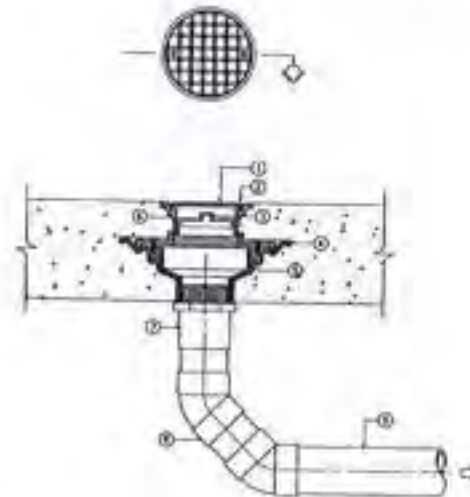

- NOTE:
- ① EXPOSED DRAIN ADJUST
 - ② SECURING SCREW
 - ③ BRASS CLEANOUT PLUG W / BAYED HEAD AND RUBBER SEAL, 1/2"
 - ④ SLAMMING COLLAR
 - ⑤ CAST IRON BODY W / FLASHING FLANGE
 - ⑥ ADJUSTABLE HOUSING
 - ⑦ SCREW THREADED OUT PIPE OR SHORT & OUT OUT PIPE
 - ⑧ 90° BEND OR ELBOW ADAPT
 - ⑨ SOIL OR DRAIN PIPE
- REMARK: IF USING WITH THE FLOOR THAT NOT HAVE WATERPROOF SYSTEM ③ AND ④ CAN BE CASTED TOGETHER

FLOOR DRAIN USE FOR SLAB ON GROUND

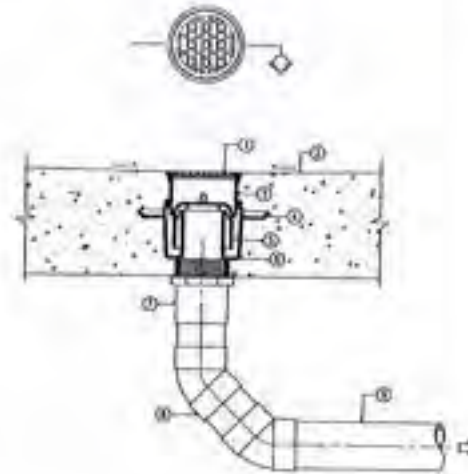

- NOTE:
- ① DRAIN
 - ② DRAINAGE SLOPE
 - ③ ADJUSTABLE HOUSING
 - ④ SLAMMING COLLAR
 - ⑤ WELL STOP
 - ⑥ CAST IRON BODY W / FLASHING FLANGE
 - ⑦ ADAPTOR
 - ⑧ 90° BEND OR ELBOW ADAPT
 - ⑨ WASTEWATER DRAIN PIPE
- REMARK: IF USING WITH THE FLOOR THAT NOT HAVE WATERPROOF SYSTEM ③ AND ④ CAN BE CASTED TOGETHER

SCUPPER DRAIN USED IN TOILET

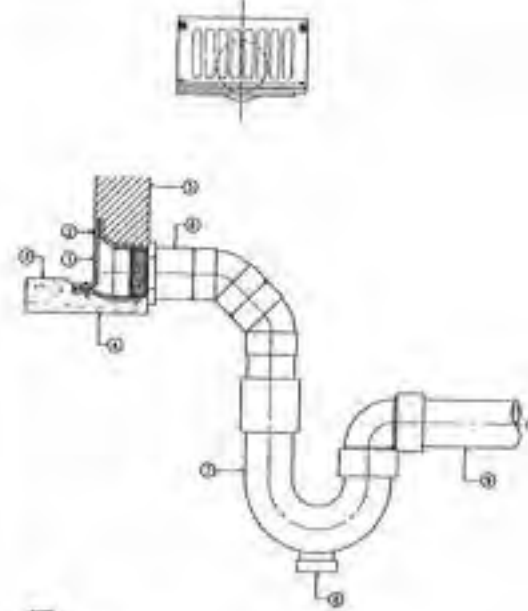

- NOTE:
- ① DRAIN
 - ② SECURING SCREW
 - ③ DRAINAGE SLOPE
 - ④ CONCRETE SLAB
 - ⑤ DRAIN WALL
 - ⑥ ADAPTOR
 - ⑦ P-TRAP
 - ⑧ CLEANOUT PLUG
 - ⑨ WASTEWATER DRAIN PIPE

WATER CLOSET FLUSH VALVE

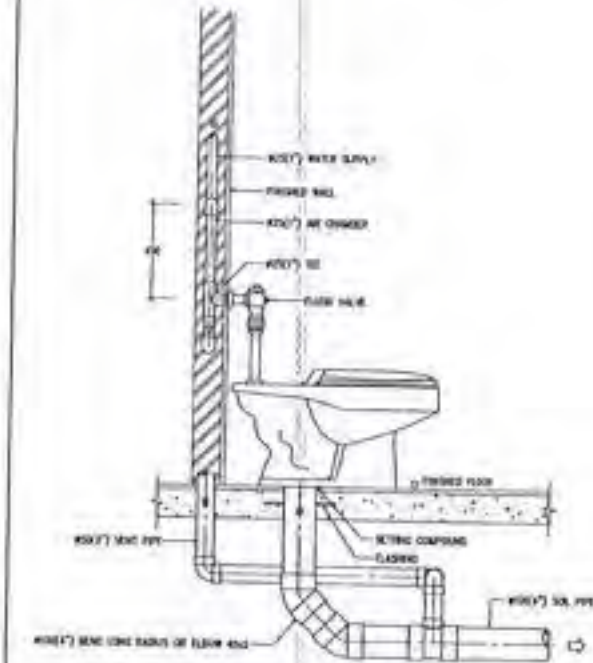

URINAL FLUSH VALVE

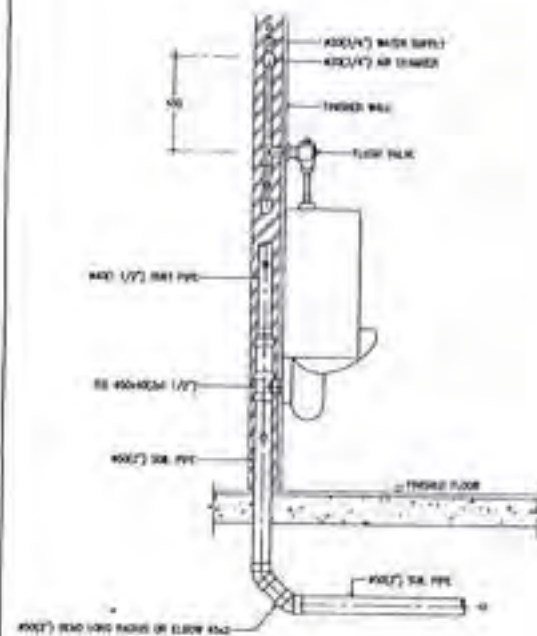

LAVATORY

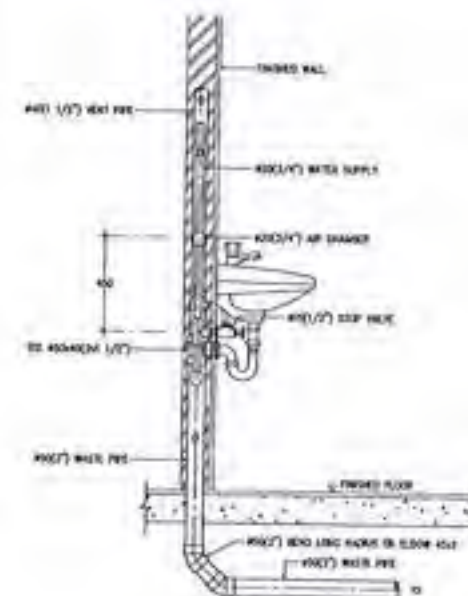

SHOWER

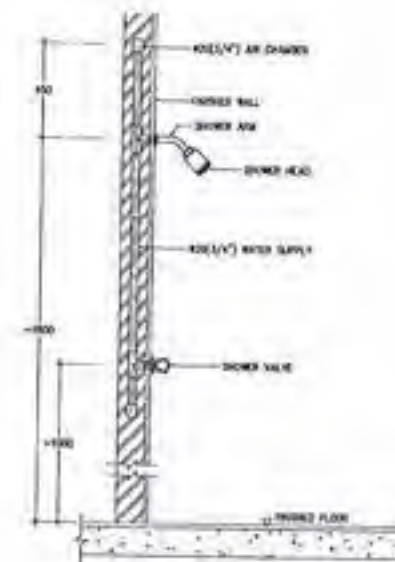

VENT THROUGH ROOF

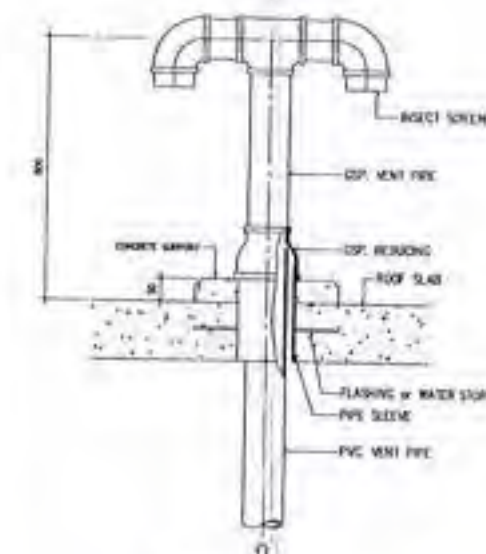

กรมการโยธาธิการ
กรมการโยธาธิการ
กรมการโยธาธิการ

กรมการโยธาธิการ
กรมการโยธาธิการ
กรมการโยธาธิการ

กรมการโยธาธิการ
กรมการโยธาธิการ
กรมการโยธาธิการ

กรมการโยธาธิการ
กรมการโยธาธิการ
กรมการโยธาธิการ

กรมการโยธาธิการ
กรมการโยธาธิการ
กรมการโยธาธิการ

กรมการโยธาธิการ
กรมการโยธาธิการ
กรมการโยธาธิการ

กรมการโยธาธิการ
กรมการโยธาธิการ
กรมการโยธาธิการ

กรมการโยธาธิการ
กรมการโยธาธิการ
กรมการโยธาธิการ

กรมการโยธาธิการ
กรมการโยธาธิการ
กรมการโยธาธิการ

กรมการโยธาธิการ
กรมการโยธาธิการ
กรมการโยธาธิการ

กรมการโยธาธิการ
กรมการโยธาธิการ
กรมการโยธาธิการ

กรมการโยธาธิการ
กรมการโยธาธิการ
กรมการโยธาธิการ

กรมการโยธาธิการ
กรมการโยธาธิการ
กรมการโยธาธิการ

กรมการโยธาธิการ
กรมการโยธาธิการ
กรมการโยธาธิการ

กรมการโยธาธิการ
กรมการโยธาธิการ
กรมการโยธาธิการ

กรมการโยธาธิการ
กรมการโยธาธิการ
กรมการโยธาธิการ

กรมการโยธาธิการ
กรมการโยธาธิการ
กรมการโยธาธิการ

กรมการโยธาธิการ
กรมการโยธาธิการ
กรมการโยธาธิการ

กรมการโยธาธิการ
กรมการโยธาธิการ
กรมการโยธาธิการ

กรมการโยธาธิการ
กรมการโยธาธิการ
กรมการโยธาธิการ

กรมการโยธาธิการ
กรมการโยธาธิการ
กรมการโยธาธิการ

ปรับปรุงและซ่อมแซมอาคารเรือนพักผู้ป่วย คสล.2ชั้น

- ☐ แบบสถาปัตยกรรม
- ☐ แบบวิศวกรรมโครงสร้าง
- ☒ แบบวิศวกรรมไฟฟ้า
- ☐ แบบระบบสุขาภิบาล
- ☐ แบบระบบปรับอากาศ

เลขที่แบบ 63-07-009

กองออกแบบและก่อสร้าง
กระทรวงยุติธรรม

[illegible]

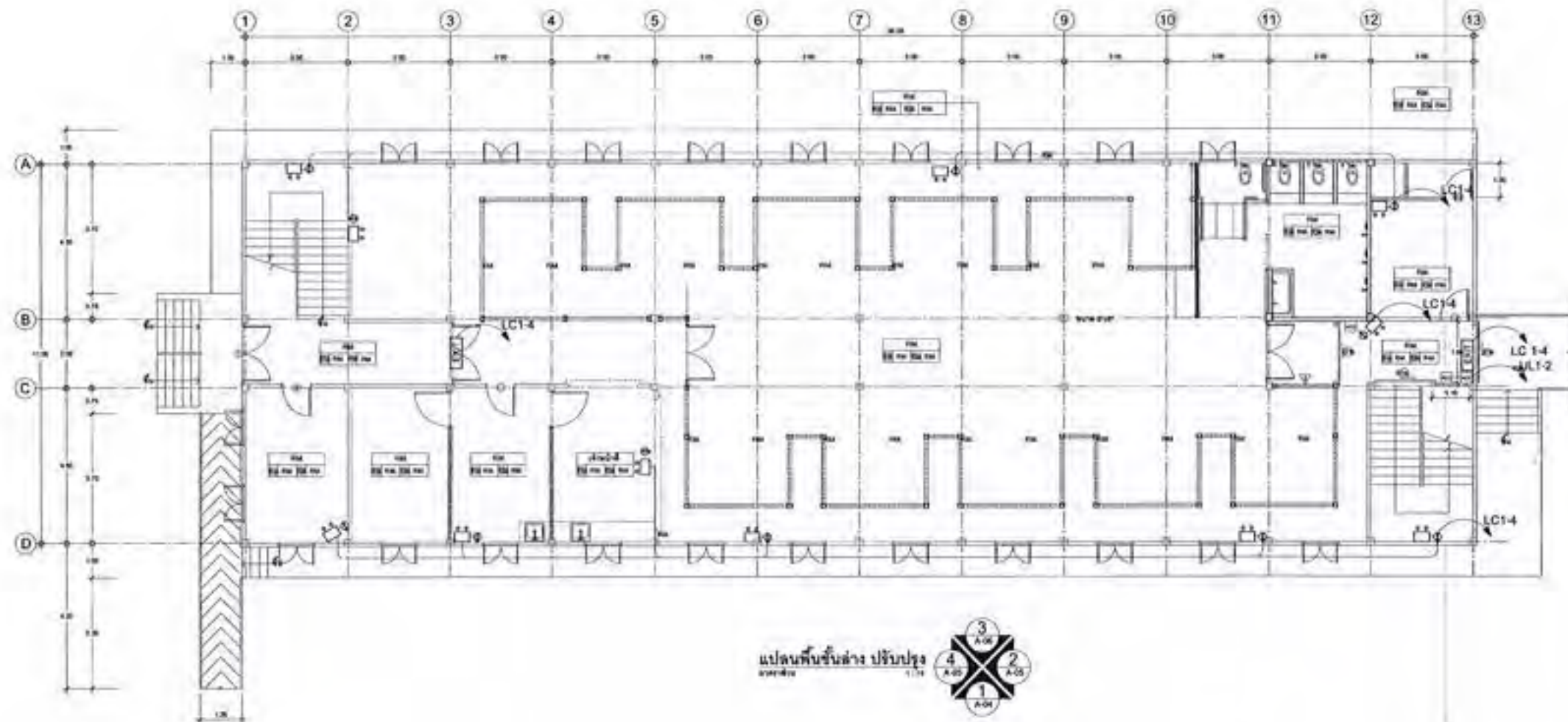

กระทรวงศึกษาธิการ

โรงเรียน จังหวัด

นาย/นาง/นางสาว (นามสกุล) (ชื่อ)

ผู้จัดทำเอกสาร

..... (นามสกุล) (ชื่อ)

..... (นามสกุล) (ชื่อ)

..... (นามสกุล) (ชื่อ)

..... (นามสกุล) (ชื่อ)

..... (นามสกุล) (ชื่อ)

..... (นามสกุล) (ชื่อ)

..... (นามสกุล) (ชื่อ)

..... (นามสกุล) (ชื่อ)

..... (นามสกุล) (ชื่อ)

..... (นามสกุล) (ชื่อ)

..... (นามสกุล) (ชื่อ)

..... (นามสกุล) (ชื่อ)

..... (นามสกุล) (ชื่อ)

..... (นามสกุล) (ชื่อ)

..... (นามสกุล) (ชื่อ)

..... (นามสกุล) (ชื่อ)

..... (นามสกุล) (ชื่อ)

..... (นามสกุล) (ชื่อ)

..... (นามสกุล) (ชื่อ)

..... (นามสกุล) (ชื่อ)

..... (นามสกุล) (ชื่อ)

..... (นามสกุล) (ชื่อ)

..... (นามสกุล) (ชื่อ)

..... (นามสกุล) (ชื่อ)

..... (นามสกุล) (ชื่อ)

..... (นามสกุล) (ชื่อ)

..... (นามสกุล) (ชื่อ)

..... (นามสกุล) (ชื่อ)

..... (นามสกุล) (ชื่อ)

..... (นามสกุล) (ชื่อ)

..... (นามสกุล) (ชื่อ)

..... (นามสกุล) (ชื่อ)

..... (นามสกุล) (ชื่อ)

..... (นามสกุล) (ชื่อ)

..... (นามสกุล) (ชื่อ)

..... (นามสกุล) (ชื่อ)

..... (นามสกุล) (ชื่อ)

..... (นามสกุล) (ชื่อ)

..... (นามสกุล) (ชื่อ)

..... (นามสกุล) (ชื่อ)

ลงชื่อ.....ผู้ว่าจ้าง

ลงชื่อ.....ผู้รับจ้าง



NO.	REVISION	BY	DATE
1	แก้ไข		
2	แก้ไข		
3	แก้ไข		
4	แก้ไข		
5	แก้ไข		
6	แก้ไข		
7	แก้ไข		
8	แก้ไข		
9	แก้ไข		
10	แก้ไข		
11	แก้ไข		
12	แก้ไข		
13	แก้ไข		
14	แก้ไข		
15	แก้ไข		
16	แก้ไข		
17	แก้ไข		
18	แก้ไข		
19	แก้ไข		
20	แก้ไข		
21	แก้ไข		
22	แก้ไข		
23	แก้ไข		
24	แก้ไข		
25	แก้ไข		
26	แก้ไข		
27	แก้ไข		
28	แก้ไข		
29	แก้ไข		
30	แก้ไข		
31	แก้ไข		
32	แก้ไข		
33	แก้ไข		
34	แก้ไข		
35	แก้ไข		
36	แก้ไข		
37	แก้ไข		
38	แก้ไข		
39	แก้ไข		
40	แก้ไข		
41	แก้ไข		
42	แก้ไข		
43	แก้ไข		
44	แก้ไข		
45	แก้ไข		
46	แก้ไข		
47	แก้ไข		
48	แก้ไข		
49	แก้ไข		
50	แก้ไข		
51	แก้ไข		
52	แก้ไข		
53	แก้ไข		
54	แก้ไข		
55	แก้ไข		
56	แก้ไข		
57	แก้ไข		
58	แก้ไข		
59	แก้ไข		
60	แก้ไข		
61	แก้ไข		
62	แก้ไข		
63	แก้ไข		
64	แก้ไข		
65	แก้ไข		
66	แก้ไข		
67	แก้ไข		
68	แก้ไข		
69	แก้ไข		
70	แก้ไข		
71	แก้ไข		
72	แก้ไข		
73	แก้ไข		
74	แก้ไข		
75	แก้ไข		
76	แก้ไข		
77	แก้ไข		
78	แก้ไข		
79	แก้ไข		
80	แก้ไข		
81	แก้ไข		
82	แก้ไข		
83	แก้ไข		
84	แก้ไข		
85	แก้ไข		
86	แก้ไข		
87	แก้ไข		
88	แก้ไข		
89	แก้ไข		
90	แก้ไข		
91	แก้ไข		
92	แก้ไข		
93	แก้ไข		
94	แก้ไข		
95	แก้ไข		
96	แก้ไข		
97	แก้ไข		
98	แก้ไข		
99	แก้ไข		
100	แก้ไข		

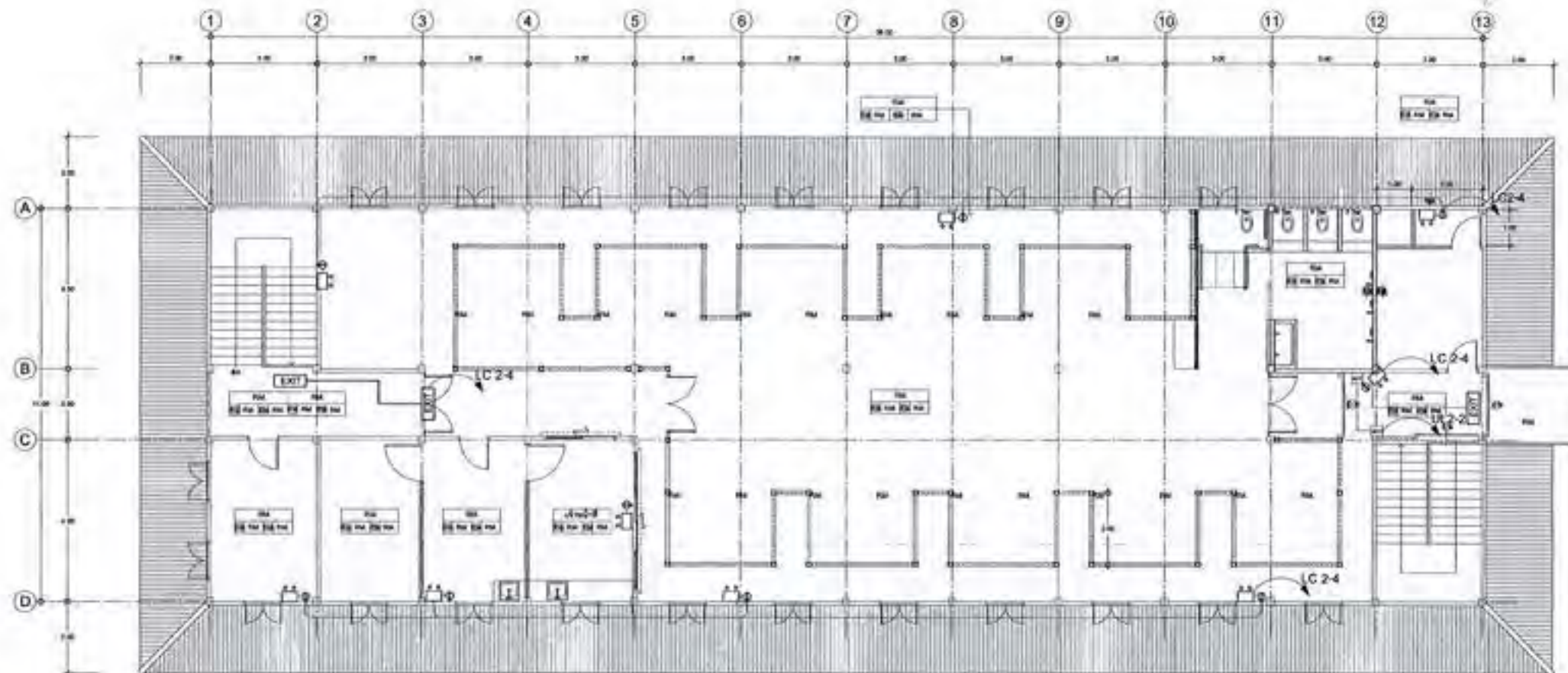

แปลนพื้นที่บน ปรับปรุง
ขนาด 1:100

ลงชื่อ.....ผู้ว่าจ้าง
ลงชื่อ.....ผู้รับจ้าง



กรมการผังเมือง

โดยกระทรวงมหาดไทย

นาย.....

นาย.....

กรมการผังเมือง
สำนักงานปลัดกระทรวง
กระทรวงมหาดไทย

ผู้ดำเนินการ.....

นาย.....

นาย.....

นาย.....

นาย.....

นาย.....

นาย.....

นาย.....

นาย.....

นาย.....

นาย.....

นาย.....

นาย.....

นาย.....

นาย.....

นาย.....

นาย.....

นาย.....

นาย.....

นาย.....

นาย.....

นาย.....

นาย.....

นาย.....

นาย.....

นาย.....

นาย.....

นาย.....

นาย.....

นาย.....

นาย.....

นาย.....

นาย.....

นาย.....

นาย.....

นาย.....

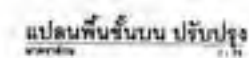

ลงชื่อ.....ผู้ว่าฯ
ลงชื่อ.....ผู้ช่วยฯ



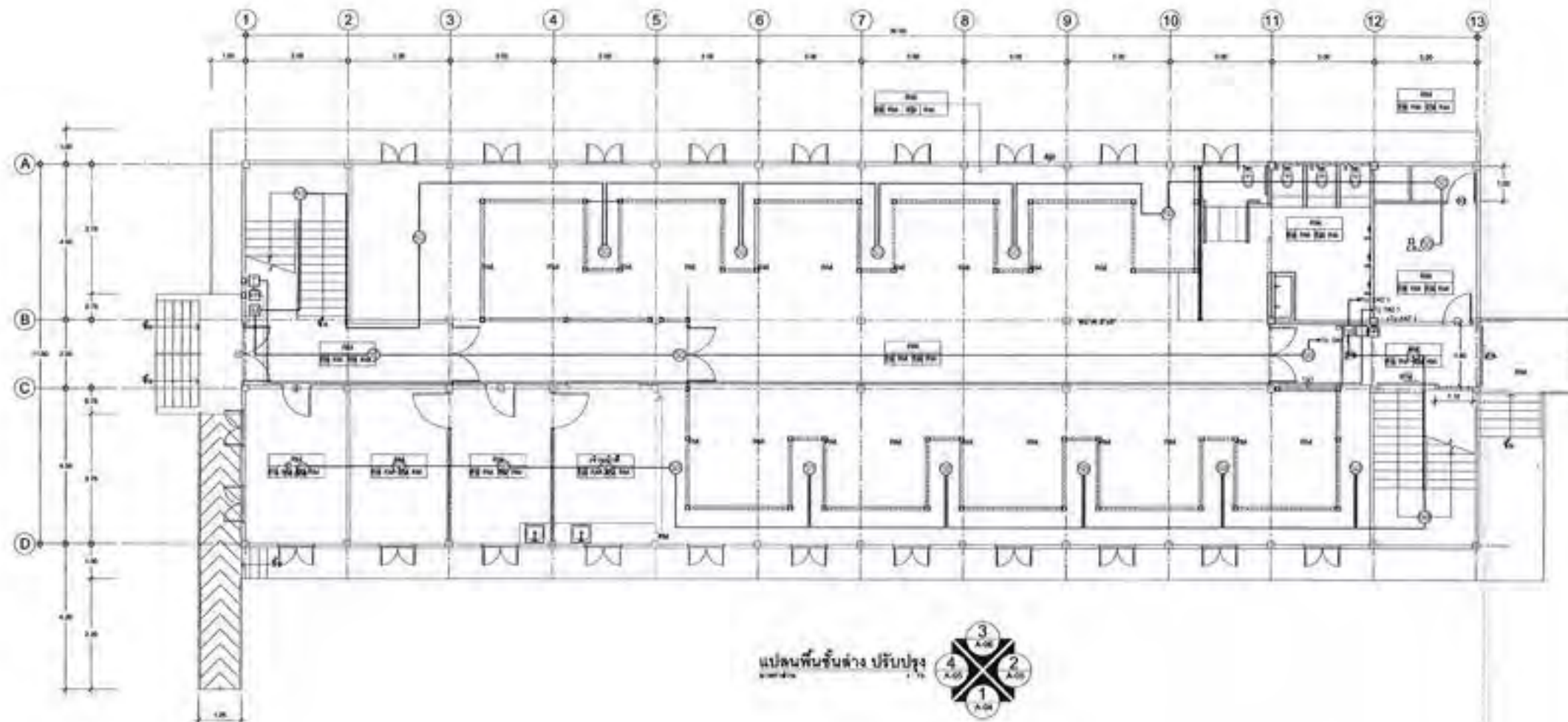

แปลนพื้นชั้นล่าง ปรับปรุง

ลงชื่อ.....ผู้ว่าจ้าง
 ลงชื่อ.....ผู้รับจ้าง



กระทรวงมหาดไทย

กระทรวงมหาดไทย

กรมโยธาธิการและผังเมือง

กองโยธา

กองโยธา

กองโยธา

กองโยธา

กองโยธา

กองโยธา

กองโยธา

กองโยธา

กองโยธา

กองโยธา

กองโยธา

กองโยธา

กองโยธา

กองโยธา

กองโยธา

กองโยธา

กองโยธา

กองโยธา

กองโยธา

กองโยธา

กองโยธา

กองโยธา

กองโยธา

กองโยธา

กองโยธา

กองโยธา

กองโยธา

กองโยธา

กองโยธา

กองโยธา

กองโยธา

กองโยธา

กองโยธา

กองโยธา

กองโยธา

กองโยธา

กองโยธา

FIRE ALARM SYSTEM RISER DIAGRAM

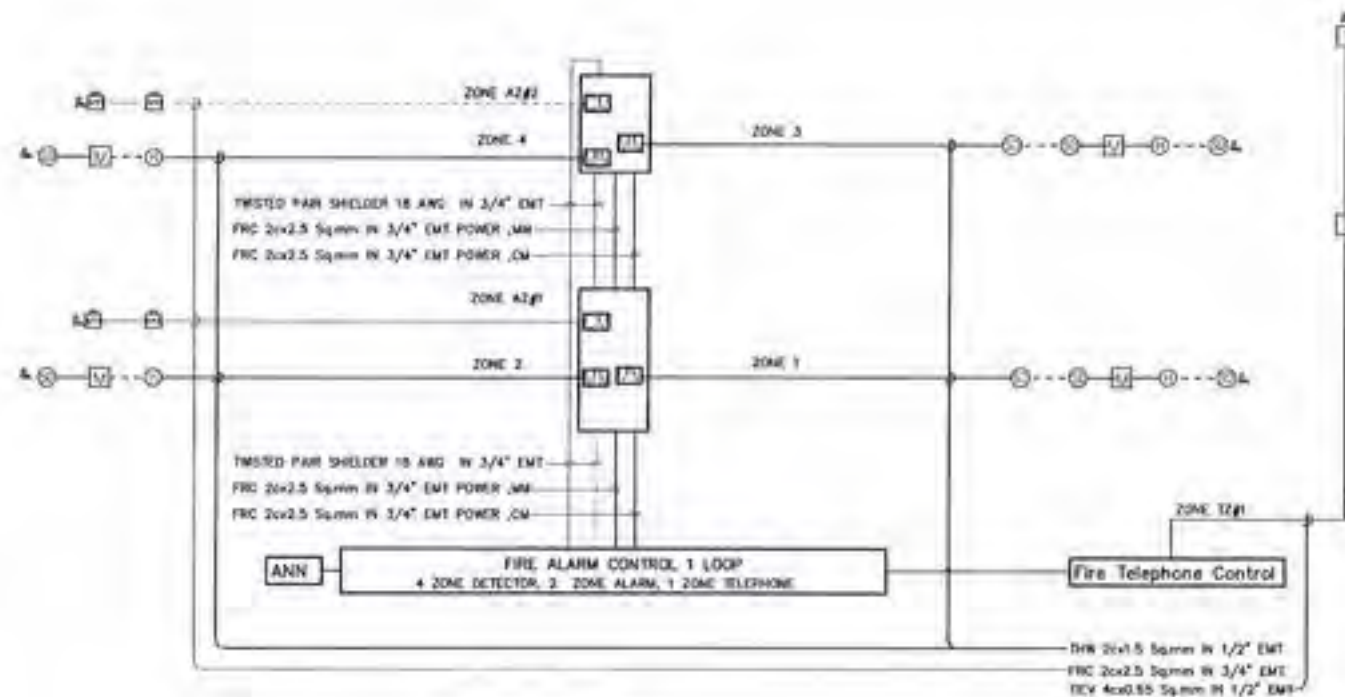

Riser Fire Alarm System
Scale Not To Scale

SYMBOL

FCP (s Loop)	= Fire Alarm Control Panel
External Power Supply	= External Power Supply
GANN	= Graphic Annunciator Panel
Fire Telephone Control	= Telephone Control Panel

สัญลักษณ์	รายละเอียด
FCP	FIRE ALARM CONTROL
GANN	ANNUNCIATOR BOARD
HEAT DETECTOR COMBINATION TYPE, FIRED TEMPERATURE	
HEAT DETECTOR Addressable	
SMOKE DETECTOR	
SMOKE DETECTOR Addressable	
ALARM BELL 0"	
MANUAL STATION	
TELEPHONE	
END OF LINE RESISTOR (EOL)	
TERMINAL BOX FOR FIRE ALARM SYSTEM	
MONITOR MODULE	
CONTROL MODULE	
FIRE ALARM HORN WITH STROBE LIGHT	
PROJECT BEAM TRANSDUCER 1000	
PROJECT BEAM RESETER 1000	



กระทรวงโยธาธิการและผังเมือง

กรมโยธาธิการและผังเมือง

นาย/นาง/นางสาว/นาย/นางสาว/นาย/นางสาว

นาย/นาง/นางสาว/นาย/นางสาว/นาย/นางสาว

นาย/นาง/นางสาว/นาย/นางสาว/นาย/นางสาว

นาย/นาง/นางสาว/นาย/นางสาว/นาย/นางสาว

นาย/นาง/นางสาว/นาย/นางสาว/นาย/นางสาว

นาย/นาง/นางสาว/นาย/นางสาว/นาย/นางสาว

นาย/นาง/นางสาว/นาย/นางสาว/นาย/นางสาว

นาย/นาง/นางสาว/นาย/นางสาว/นาย/นางสาว

นาย/นาง/นางสาว/นาย/นางสาว/นาย/นางสาว

นาย/นาง/นางสาว/นาย/นางสาว/นาย/นางสาว

นาย/นาง/นางสาว/นาย/นางสาว/นาย/นางสาว

นาย/นาง/นางสาว/นาย/นางสาว/นาย/นางสาว

นาย/นาง/นางสาว/นาย/นางสาว/นาย/นางสาว

นาย/นาง/นางสาว/นาย/นางสาว/นาย/นางสาว

นาย/นาง/นางสาว/นาย/นางสาว/นาย/นางสาว

นาย/นาง/นางสาว/นาย/นางสาว/นาย/นางสาว

นาย/นาง/นางสาว/นาย/นางสาว/นาย/นางสาว

นาย/นาง/นางสาว/นาย/นางสาว/นาย/นางสาว

นาย/นาง/นางสาว/นาย/นางสาว/นาย/นางสาว

นาย/นาง/นางสาว/นาย/นางสาว/นาย/นางสาว

นาย/นาง/นางสาว/นาย/นางสาว/นาย/นางสาว

นาย/นาง/นางสาว/นาย/นางสาว/นาย/นางสาว

นาย/นาง/นางสาว/นาย/นางสาว/นาย/นางสาว

นาย/นาง/นางสาว/นาย/นางสาว/นาย/นางสาว

นาย/นาง/นางสาว/นาย/นางสาว/นาย/นางสาว

นาย/นาง/นางสาว/นาย/นางสาว/นาย/นางสาว

นาย/นาง/นางสาว/นาย/นางสาว/นาย/นางสาว

นาย/นาง/นางสาว/นาย/นางสาว/นาย/นางสาว

นาย/นาง/นางสาว/นาย/นางสาว/นาย/นางสาว

นาย/นาง/นางสาว/นาย/นางสาว/นาย/นางสาว

นาย/นาง/นางสาว/นาย/นางสาว/นาย/นางสาว

นาย/นาง/นางสาว/นาย/นางสาว/นาย/นางสาว

นาย/นาง/นางสาว/นาย/นางสาว/นาย/นางสาว

นาย/นาง/นางสาว/นาย/นางสาว/นาย/นางสาว

นาย/นาง/นางสาว/นาย/นางสาว/นาย/นางสาว

นาย/นาง/นางสาว/นาย/นางสาว/นาย/นางสาว

นาย/นาง/นางสาว/นาย/นางสาว/นาย/นางสาว

นาย/นาง/นางสาว/นาย/นางสาว/นาย/นางสาว

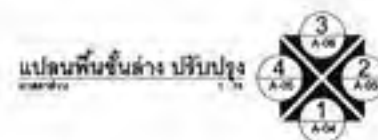
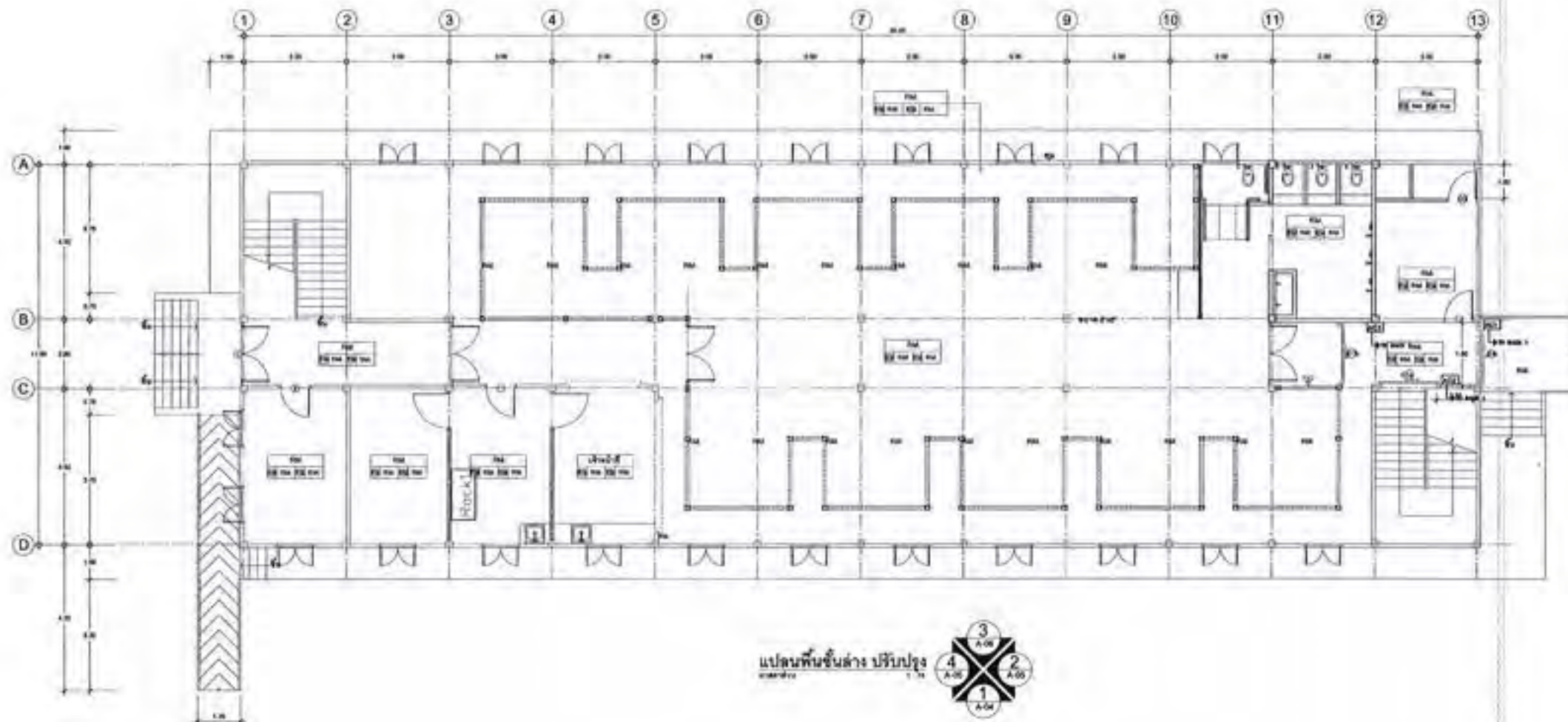

กระทรวงมหาดไทย

กรมการผังเมือง

กองการผังเมือง

กลุ่มงานผังเมือง

สำนักงานผังเมือง

กรุงเทพมหานคร

เขตเมือง

พื้นที่เมือง

พื้นที่เมือง

พื้นที่เมือง

พื้นที่เมือง

พื้นที่เมือง

พื้นที่เมือง

พื้นที่เมือง

พื้นที่เมือง

พื้นที่เมือง

พื้นที่เมือง

พื้นที่เมือง

พื้นที่เมือง

พื้นที่เมือง

พื้นที่เมือง

พื้นที่เมือง

พื้นที่เมือง

พื้นที่เมือง

พื้นที่เมือง

พื้นที่เมือง

พื้นที่เมือง

พื้นที่เมือง

พื้นที่เมือง

พื้นที่เมือง

พื้นที่เมือง

พื้นที่เมือง

พื้นที่เมือง

พื้นที่เมือง

พื้นที่เมือง

พื้นที่เมือง

พื้นที่เมือง

พื้นที่เมือง

พื้นที่เมือง

พื้นที่เมือง

พื้นที่เมือง

พื้นที่เมือง

ลงชื่อ.....ผู้ว่าจ้าง
ลงชื่อ.....ผู้รับจ้าง

เลขที่โครงการ	63-07-007	เลขที่สัญญา	EE-43
วันที่	11/05/2553	วันที่	48
ชื่อโครงการ	โครงการพัฒนาระบบสาธารณูปโภคและสาธารณูปการในเขตเมือง		
ชื่อสัญญา	สัญญาจ้างออกแบบและจัดทำแบบแปลนอาคาร		
ชื่อผู้ว่าจ้าง	กรมการผังเมือง		
ชื่อผู้รับจ้าง	บริษัท.....		

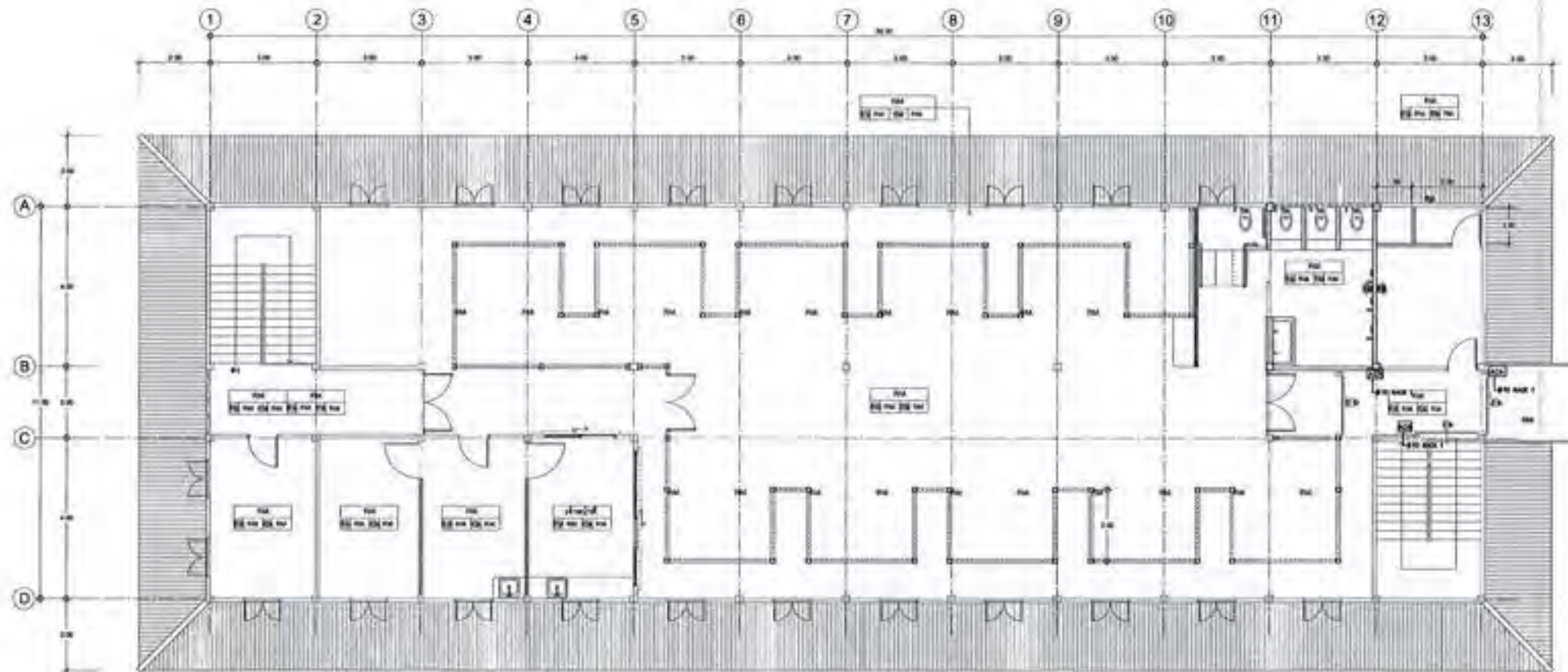

แปลนพื้นที่ชั้นบน ปรับปรุง
Scale 1:100

ลงชื่อ.....ผู้ว่าจ้าง
ลงชื่อ.....ผู้รับจ้าง



กรมการผังเมือง

กระทรวงมหาดไทย

กรมการผังเมือง

กรมการผังเมือง

กรมการผังเมือง

กรมการผังเมือง

กรมการผังเมือง

กรมการผังเมือง

กรมการผังเมือง

กรมการผังเมือง

กรมการผังเมือง

กรมการผังเมือง

กรมการผังเมือง

กรมการผังเมือง

กรมการผังเมือง

กรมการผังเมือง

กรมการผังเมือง

กรมการผังเมือง

กรมการผังเมือง

กรมการผังเมือง

กรมการผังเมือง

กรมการผังเมือง

กรมการผังเมือง

กรมการผังเมือง

กรมการผังเมือง

กรมการผังเมือง

กรมการผังเมือง

กรมการผังเมือง

กรมการผังเมือง

กรมการผังเมือง

กรมการผังเมือง

กรมการผังเมือง

กรมการผังเมือง

กรมการผังเมือง

กรมการผังเมือง

กรมการผังเมือง

กรมการผังเมือง

กรมการผังเมือง

กรมการผังเมือง





โครงการ
ปรับปรุงกลุ่มอาคารสถานพยาบาลเรือนจำกลางบางขวาง
งานผังบริเวณ

- ☒ แบบสถาปัตยกรรม
- ☐ แบบวิศวกรรมโครงสร้าง
- ☐ แบบวิศวกรรมไฟฟ้า
- ☐ แบบระบบสุขาภิบาล
- ☐ แบบระบบปรับอากาศ

เลขที่แบบ : 63-07-009

ลงชื่อ.....ผู้ว่าจ้าง
และ.....ผู้รับจ้าง



กองออกแบบและก่อสร้าง
กระทรวงยุติธรรม

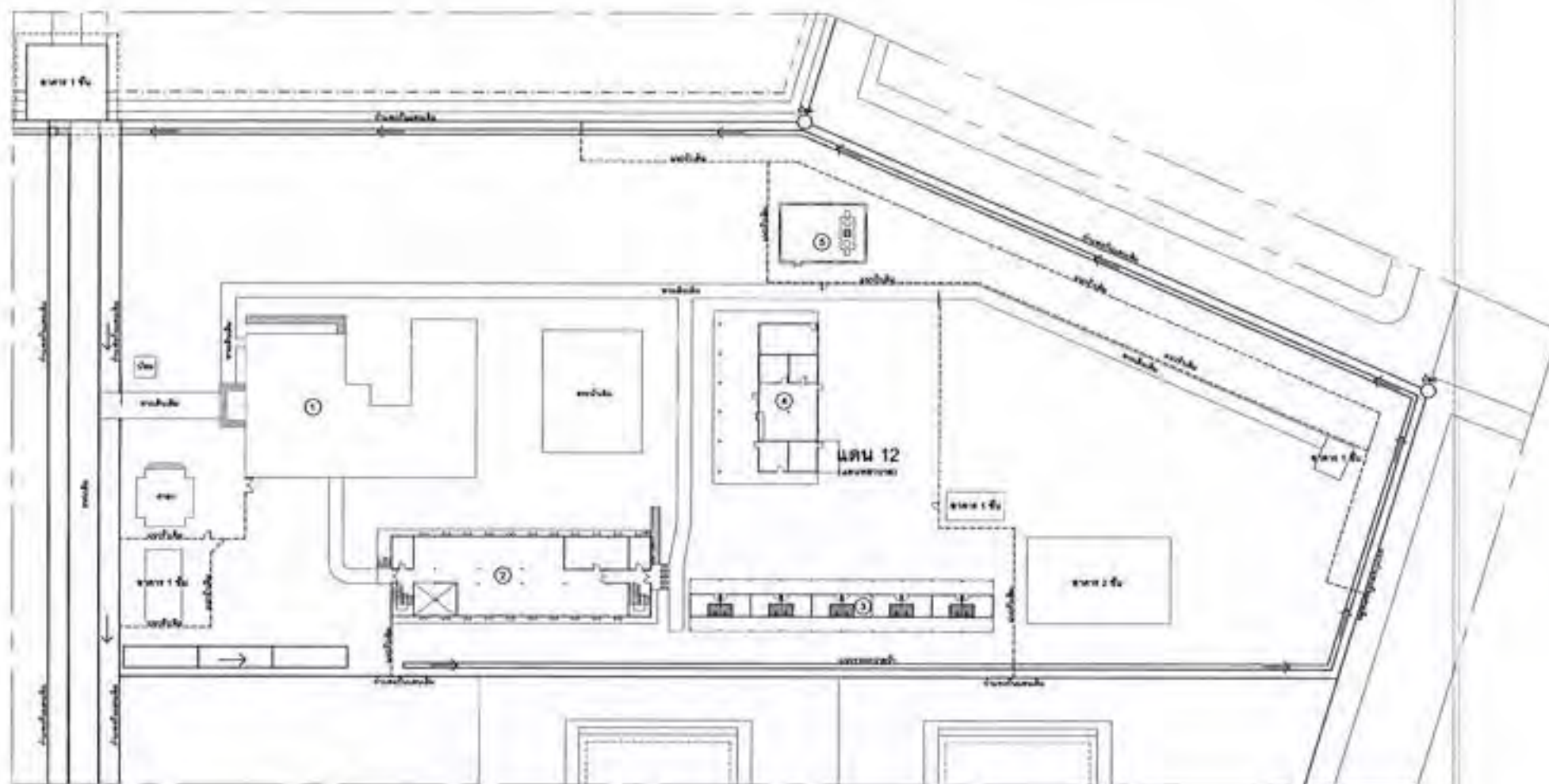

ผังบริเวณสภาพเดิมกลุ่มอาคารสถานพยาบาลเรือนจำกลางบางขวาง
หน้าปก

รายการประกอบแบบ

ลำดับ	รายการประกอบแบบ	จำนวน	หน่วย	เสร็จวันที่	หมายเหตุ
①	อาคารสถานพยาบาลเรือนจำ 2 ชั้น	1	ฉบับ		
②	อาคารเรือนจำผู้ต้องขัง 2 ชั้น	1	ฉบับ		
③	อาคารเรือนจำผู้ต้องขัง 1 ชั้น	1	ฉบับ		
④	อาคารเรือนจำผู้ต้องขัง 1 ชั้น	1	ฉบับ		
⑤	อาคารเรือนจำ 1 ชั้น	1	ฉบับ		



กระทรวงยุติธรรม

โดย: เป็นไปตามแผนผังอาคาร
เรือนจำกลางบางขวาง

หน้า: 1

วันที่: ๒๕๖๓

โดย: ๒๕๖๓

หน้า: ๒๕๖๓

หน้า: ๒๕๖๓

หน้า: ๒๕๖๓

หน้า: ๒๕๖๓

หน้า: ๒๕๖๓

หน้า: ๒๕๖๓

หน้า: ๒๕๖๓

หน้า: ๒๕๖๓

หน้า: ๒๕๖๓

หน้า: ๒๕๖๓

หน้า: ๒๕๖๓

หน้า: ๒๕๖๓

หน้า: ๒๕๖๓

หน้า: ๒๕๖๓

หน้า: ๒๕๖๓

หน้า: ๒๕๖๓

หน้า: ๒๕๖๓

หน้า: ๒๕๖๓

หน้า: ๒๕๖๓



หน้า: ๒๕๖๓

หน้า: ๒๕๖๓

หน้า: ๒๕๖๓

หน้า: ๒๕๖๓

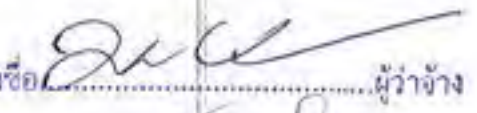
หน้า: ๒๕๖๓

ลงชื่อ:  ผู้ว่าจ้าง
ลงชื่อ:  ผู้รับจ้าง

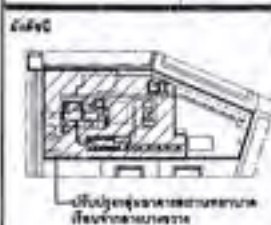

เป็นรูปถ่ายอาคารสถานพยาบาลเรือนจำกลางบางขวาง

หน้า: ๒๕๖๓

หน้า: ๒๕๖๓

หน้า: ๒๕๖๓

หน้า: ๒๕๖๓

หน้า: ๒๕๖๓

หน้า: ๒๕๖๓

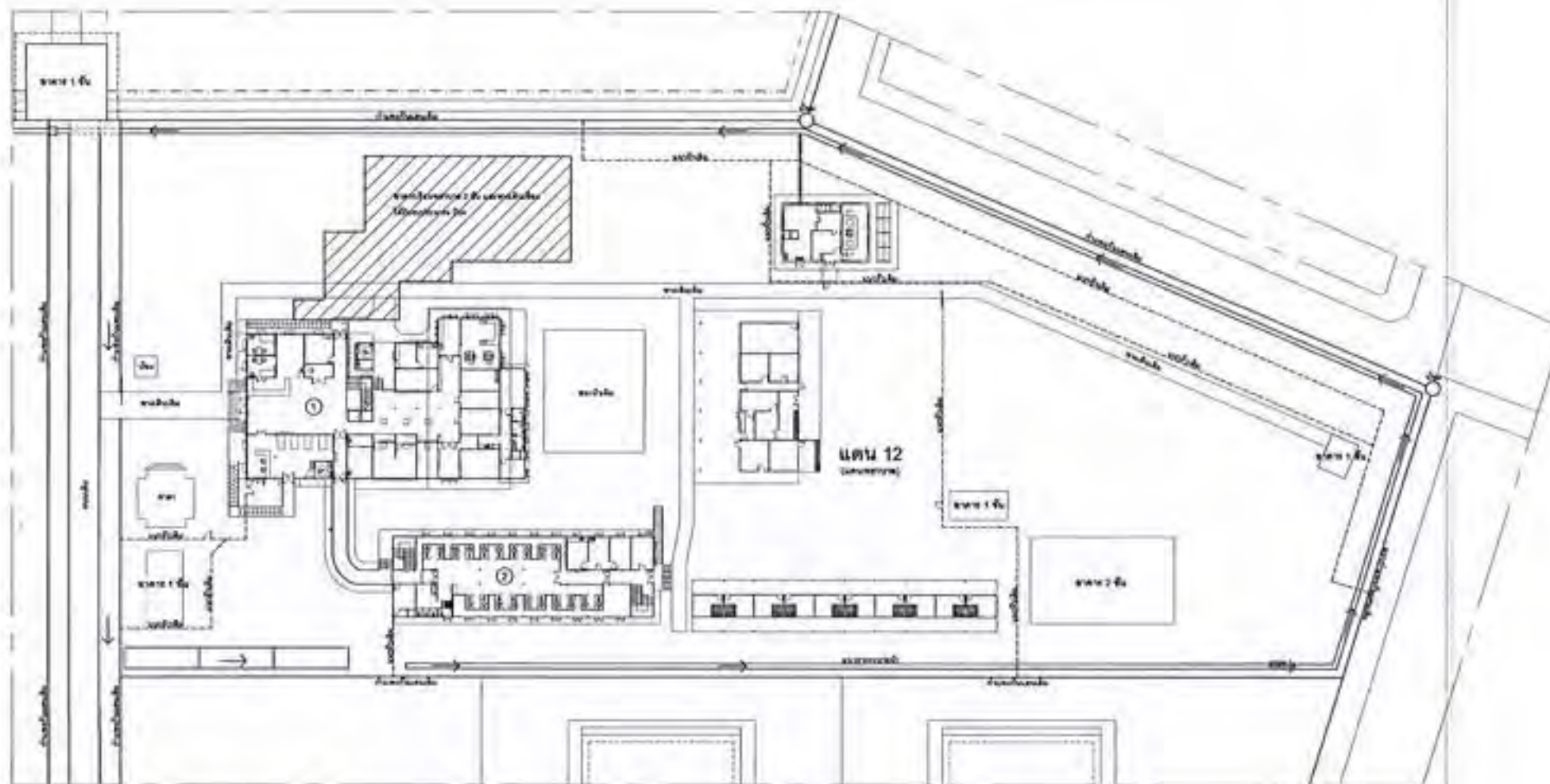

ผังบริเวณโครงการปรับปรุงกลุ่มอาคารสถานพยาบาลเรือนจำกลางบางขวาง
ขนาด 1:400

รายการประกอบแบบ

ลำดับ	รายการประกอบแบบ	จำนวน	หน่วย	เลขที่แบบ	หมายเหตุ
1	อาคารพยาบาลเรือนจำกลางบางขวาง 2 ชั้น	1	หลัง	63-07-008	จัดปรับปรุงอาคารเดิม
2	อาคารเรือนจำผู้ต้องขังเรือนจำกลางบางขวาง 2 ชั้น	1	หลัง	63-07-007	จัดปรับปรุงอาคารเดิม



กระทรวงยุติธรรม

โดยทาง: สำนักงานคณะกรรมการกฤษฎีกา
และสำนักงานอัยการสูงสุด
และสำนักงานอัยการสูงสุด

วันที่: ๒๕ มิถุนายน ๒๕๖๓
โดย: นายสมศักดิ์ งามนิตนันท์
อธิบดีอัยการสูงสุด
ผู้บัญชาการคดีพิเศษ

กองอำนวยการคดีพิเศษ
สำนักงานคดีพิเศษ
กระทรวงยุติธรรม

ผู้รับทราบ
นายสมศักดิ์ งามนิตนันท์

ผู้รับทราบฝ่ายคดีพิเศษ

นายสมศักดิ์ งามนิตนันท์

นายสมศักดิ์ งามนิตนันท์

นายสมศักดิ์ งามนิตนันท์

นายสมศักดิ์ งามนิตนันท์

นายสมศักดิ์ งามนิตนันท์

นายสมศักดิ์ งามนิตนันท์

นายสมศักดิ์ งามนิตนันท์

นายสมศักดิ์ งามนิตนันท์

นายสมศักดิ์ งามนิตนันท์

นายสมศักดิ์ งามนิตนันท์

นายสมศักดิ์ งามนิตนันท์

นายสมศักดิ์ งามนิตนันท์

นายสมศักดิ์ งามนิตนันท์

นายสมศักดิ์ งามนิตนันท์

นายสมศักดิ์ งามนิตนันท์

นายสมศักดิ์ งามนิตนันท์

นายสมศักดิ์ งามนิตนันท์

นายสมศักดิ์ งามนิตนันท์

นายสมศักดิ์ งามนิตนันท์

นายสมศักดิ์ งามนิตนันท์

นายสมศักดิ์ งามนิตนันท์

นายสมศักดิ์ งามนิตนันท์

นายสมศักดิ์ งามนิตนันท์

นายสมศักดิ์ งามนิตนันท์

นายสมศักดิ์ งามนิตนันท์

นายสมศักดิ์ งามนิตนันท์

นายสมศักดิ์ งามนิตนันท์

นายสมศักดิ์ งามนิตนันท์

นายสมศักดิ์ งามนิตนันท์

นายสมศักดิ์ งามนิตนันท์

นายสมศักดิ์ งามนิตนันท์



นายสมศักดิ์ งามนิตนันท์

นายสมศักดิ์ งามนิตนันท์

นายสมศักดิ์ งามนิตนันท์

โครงการ
ปรับปรุงกลุ่มอาคารสถานพยาบาลเรือนจำกลางบางขวาง
งาน
ผังบริเวณ

- ☐ แบบสถาปัตยกรรม
- ☐ แบบวิศวกรรมโครงสร้าง
- ☒ แบบวิศวกรรมไฟฟ้า
- ☐ แบบระบบสุขาภิบาล
- ☐ แบบระบบปรับอากาศ

ลงชื่อ  ผู้ว่าจ้าง
ลงชื่อ  ผู้รับจ้าง



กองออกแบบและก่อสร้าง
กระทรวงยุติธรรม



เลขที่แบบ 63-07-009

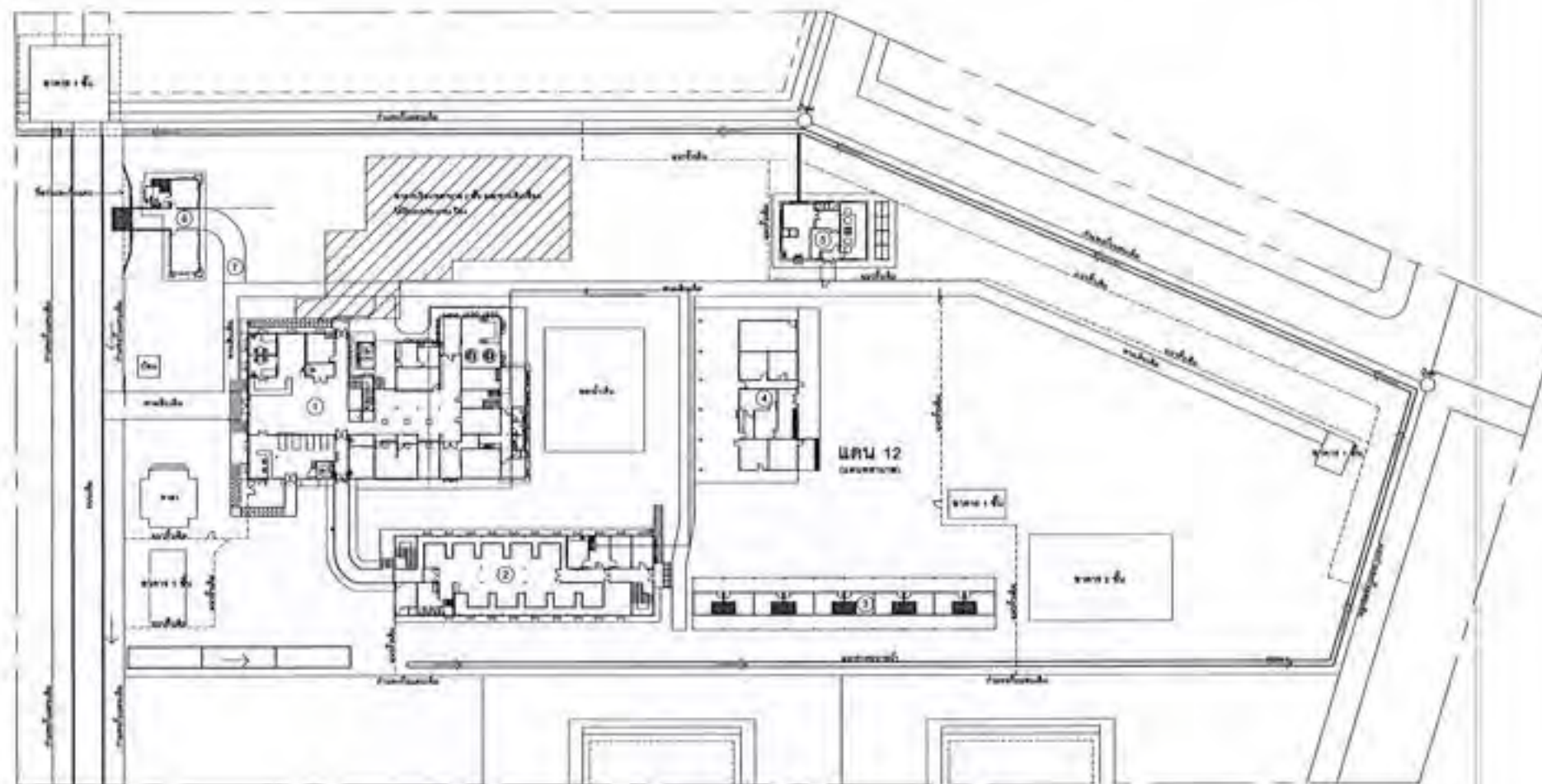

ผังบริเวณโครงการปรับปรุงกลุ่มอาคารสถานพยาบาลเรือนจำกลางบางขวาง
หน้าตัด

รายการประกอบแบบ

ลำดับ	รายการประกอบแบบ	จำนวน	หน่วย	ราคาต่อหน่วย	รวม
1	อาคารประกอบอาคารเรือนจำ 1 ชั้น	1	ม.ค.	63-07-000	ปรับปรุงอาคารเดิม
2	อาคารประกอบอาคารเรือนจำ 1 ชั้น	1	ม.ค.	63-07-001	ปรับปรุงอาคารเดิม
3	อาคารประกอบอาคารเรือนจำ 1 ชั้น (รวมอาคารเดิม)	1	ม.ค.	63-07-002	ปรับปรุงอาคารเดิม
4	อาคารประกอบอาคารเรือนจำ 1 ชั้น (รวมอาคารเดิม)	1	ม.ค.	63-07-003	ปรับปรุงอาคารเดิม
5	อาคารประกอบอาคารเรือนจำ 1 ชั้น (รวมอาคารเดิม)	1	ม.ค.	63-07-004	ปรับปรุงอาคารเดิม
6	อาคารประกอบอาคารเรือนจำ 1 ชั้น (รวมอาคารเดิม)	1	ม.ค.	63-07-005	ปรับปรุงอาคารเดิม
7	อาคารประกอบอาคารเรือนจำ 1 ชั้น (รวมอาคารเดิม)	1	ม.ค.	63-07-006	ปรับปรุงอาคารเดิม
8	อาคารประกอบอาคารเรือนจำ 1 ชั้น (รวมอาคารเดิม)	1	ม.ค.	63-07-007	ปรับปรุงอาคารเดิม
9	อาคารประกอบอาคารเรือนจำ 1 ชั้น (รวมอาคารเดิม)	1	ม.ค.	63-07-008	ปรับปรุงอาคารเดิม
10	อาคารประกอบอาคารเรือนจำ 1 ชั้น (รวมอาคารเดิม)	1	ม.ค.	63-07-009	ปรับปรุงอาคารเดิม

ลงชื่อ.....ผู้ว่าจ้าง
ลงชื่อ.....ผู้รับจ้าง

ผู้รับจ้างจะต้องทำ SHOP DRAWING เสนอขอขออนุมัติก่อนดำเนินการติดตั้ง
ผู้รับจ้างจะต้องติดตั้งตามมาตรฐาน วสท. หรือ PEA หรือ MEA
หากแบบมีติดจากที่มาตรฐานกำหนด



กระทรวงยุติธรรม

โดยที่...
...
...

...
...

...
...

...
...

...
...

...
...

...
...

...
...

...
...

...
...

...
...

...
...

...
...

...
...

...
...

...
...

...
...

...
...

...
...

...
...

โครงการ

ปรับปรุงกลุ่มอาคารสถานพยาบาลเรือนจำกลางบางขวาง

งาน

อาคารตรวจโรคและรักษาโรค 2 ชั้น

- ⓧ แบบสถาปัตยกรรม
- ⓧ แบบวิศวกรรมโครงสร้าง
- ⓧ แบบวิศวกรรมไฟฟ้า
- ⓧ แบบระบบสุขาภิบาล
- ⓧ แบบระบบปรับอากาศ

เลขที่แบบ : 63-07-008

ลงชื่อ.....ผู้ว่าจ้าง
.....ผู้รับจ้าง



กองออกแบบและก่อสร้าง
กระทรวงยุติธรรม

งานพื้น			งานผนัง			งานหลังคา		
สัญญา	รายการ/ประเภทงาน/ชนิด	ราคา/ค่าจ้าง	สัญญา	รายการ/ประเภทงาน/ชนิด	ราคา/ค่าจ้าง	สัญญา	รายการ/ประเภทงาน/ชนิด	ราคา/ค่าจ้าง
๒๖	ชั้น ๑,๑๑, ๑๒, ๑๓, ๑๔, ๑๕, ๑๖, ๑๗, ๑๘, ๑๙, ๒๐, ๒๑, ๒๒, ๒๓, ๒๔, ๒๕, ๒๖, ๒๗, ๒๘, ๒๙, ๓๐, ๓๑, ๓๒, ๓๓, ๓๔, ๓๕, ๓๖, ๓๗, ๓๘, ๓๙, ๔๐, ๔๑, ๔๒, ๔๓, ๔๔, ๔๕, ๔๖, ๔๗, ๔๘, ๔๙, ๕๐, ๕๑, ๕๒, ๕๓, ๕๔, ๕๕, ๕๖, ๕๗, ๕๘, ๕๙, ๖๐, ๖๑, ๖๒, ๖๓, ๖๔, ๖๕, ๖๖, ๖๗, ๖๘, ๖๙, ๗๐, ๗๑, ๗๒, ๗๓, ๗๔, ๗๕, ๗๖, ๗๗, ๗๘, ๗๙, ๘๐, ๘๑, ๘๒, ๘๓, ๘๔, ๘๕, ๘๖, ๘๗, ๘๘, ๘๙, ๙๐, ๙๑, ๙๒, ๙๓, ๙๔, ๙๕, ๙๖, ๙๗, ๙๘, ๙๙, ๑๐๐, ๑๐๑, ๑๐๒, ๑๐๓, ๑๐๔, ๑๐๕, ๑๐๖, ๑๐๗, ๑๐๘, ๑๐๙, ๑๑๐, ๑๑๑, ๑๑๒, ๑๑๓, ๑๑๔, ๑๑๕, ๑๑๖, ๑๑๗, ๑๑๘, ๑๑๙, ๑๒๐, ๑๒๑, ๑๒๒, ๑๒๓, ๑๒๔, ๑๒๕, ๑๒๖, ๑๒๗, ๑๒๘, ๑๒๙, ๑๓๐, ๑๓๑, ๑๓๒, ๑๓๓, ๑๓๔, ๑๓๕, ๑๓๖, ๑๓๗, ๑๓๘, ๑๓๙, ๑๔๐, ๑๔๑, ๑๔๒, ๑๔๓, ๑๔๔, ๑๔๕, ๑๔๖, ๑๔๗, ๑๔๘, ๑๔๙, ๑๕๐, ๑๕๑, ๑๕๒, ๑๕๓, ๑๕๔, ๑๕๕, ๑๕๖, ๑๕๗, ๑๕๘, ๑๕๙, ๑๖๐, ๑๖๑, ๑๖๒, ๑๖๓, ๑๖๔, ๑๖๕, ๑๖๖, ๑๖๗, ๑๖๘, ๑๖๙, ๑๗๐, ๑๗๑, ๑๗๒, ๑๗๓, ๑๗๔, ๑๗๕, ๑๗๖, ๑๗๗, ๑๗๘, ๑๗๙, ๑๘๐, ๑๘๑, ๑๘๒, ๑๘๓, ๑๘๔, ๑๘๕, ๑๘๖, ๑๘๗, ๑๘๘, ๑๘๙, ๑๙๐, ๑๙๑, ๑๙๒, ๑๙๓, ๑๙๔, ๑๙๕, ๑๙๖, ๑๙๗, ๑๙๘, ๑๙๙, ๒๐๐, ๒๐๑, ๒๐๒, ๒๐๓, ๒๐๔, ๒๐๕, ๒๐๖, ๒๐๗, ๒๐๘, ๒๐๙, ๒๑๐, ๒๑๑, ๒๑๒, ๒๑๓, ๒๑๔, ๒๑๕, ๒๑๖, ๒๑๗, ๒๑๘, ๒๑๙, ๒๒๐, ๒๒๑, ๒๒๒, ๒๒๓, ๒๒๔, ๒๒๕, ๒๒๖, ๒๒๗, ๒๒๘, ๒๒๙, ๒๓๐, ๒๓๑, ๒๓๒, ๒๓๓, ๒๓๔, ๒๓๕, ๒๓๖, ๒๓๗, ๒๓๘, ๒๓๙, ๒๔๐, ๒๔๑, ๒๔๒, ๒๔๓, ๒๔๔, ๒๔๕, ๒๔๖, ๒๔๗, ๒๔๘, ๒๔๙, ๒๕๐, ๒๕๑, ๒๕๒, ๒๕๓, ๒๕๔, ๒๕๕, ๒๕๖, ๒๕๗, ๒๕๘, ๒๕๙, ๒๖๐, ๒๖๑, ๒๖๒, ๒๖๓, ๒๖๔, ๒๖๕, ๒๖๖, ๒๖๗, ๒๖๘, ๒๖๙, ๒๗๐, ๒๗๑, ๒๗๒, ๒๗๓, ๒๗๔, ๒๗๕, ๒๗๖, ๒๗๗, ๒๗๘, ๒๗๙, ๒๘๐, ๒๘๑, ๒๘๒, ๒๘๓, ๒๘๔, ๒๘๕, ๒๘๖, ๒๘๗, ๒๘๘, ๒๘๙, ๒๙๐, ๒๙๑, ๒๙๒, ๒๙๓, ๒๙๔, ๒๙๕, ๒๙๖, ๒๙๗, ๒๙๘, ๒๙๙, ๓๐๐, ๓๐๑, ๓๐๒, ๓๐๓, ๓๐๔, ๓๐๕, ๓๐๖, ๓๐๗, ๓๐๘, ๓๐๙, ๓๑๐, ๓๑๑, ๓๑๒, ๓๑๓, ๓๑๔, ๓๑๕, ๓๑๖, ๓๑๗, ๓๑๘, ๓๑๙, ๓๒๐, ๓๒๑, ๓๒๒, ๓๒๓, ๓๒๔, ๓๒๕, ๓๒๖, ๓๒๗, ๓๒๘, ๓๒๙, ๓๓๐, ๓๓๑, ๓๓๒, ๓๓๓, ๓๓๔, ๓๓๕, ๓๓๖, ๓๓๗, ๓๓๘, ๓๓๙, ๓๔๐, ๓๔๑, ๓๔๒, ๓๔๓, ๓๔๔, ๓๔๕, ๓๔๖, ๓๔๗, ๓๔๘, ๓๔๙, ๓๕๐, ๓๕๑, ๓๕๒, ๓๕๓, ๓๕๔, ๓๕๕, ๓๕๖, ๓๕๗, ๓๕๘, ๓๕๙, ๓๖๐, ๓๖๑, ๓๖๒, ๓๖๓, ๓๖๔, ๓๖๕, ๓๖๖, ๓๖๗, ๓๖๘, ๓๖๙, ๓๗๐, ๓๗๑, ๓๗๒, ๓๗๓, ๓๗๔, ๓๗๕, ๓๗๖, ๓๗๗, ๓๗๘, ๓๗๙, ๓๘๐, ๓๘๑, ๓๘๒, ๓๘๓, ๓๘๔, ๓๘๕, ๓๘๖, ๓๘๗, ๓๘๘, ๓๘๙, ๓๙๐, ๓๙๑, ๓๙๒, ๓๙๓, ๓๙๔, ๓๙๕, ๓๙๖, ๓๙๗, ๓๙๘, ๓๙๙, ๔๐๐, ๔๐๑, ๔๐๒, ๔๐๓, ๔๐๔, ๔๐๕, ๔๐๖, ๔๐๗, ๔๐๘, ๔๐๙, ๔๑๐, ๔๑๑, ๔๑๒, ๔๑๓, ๔๑๔, ๔๑๕, ๔๑๖, ๔๑๗, ๔๑๘, ๔๑๙, ๔๒๐, ๔๒๑, ๔๒๒, ๔๒๓, ๔๒๔, ๔๒๕, ๔๒๖, ๔๒๗, ๔๒๘, ๔๒๙, ๔๓๐, ๔๓๑, ๔๓๒, ๔๓๓, ๔๓๔, ๔๓๕, ๔๓๖, ๔๓๗, ๔๓๘, ๔๓๙, ๔๔๐, ๔๔๑, ๔๔๒, ๔๔๓, ๔๔๔, ๔๔๕, ๔๔๖, ๔๔๗, ๔๔๘, ๔๔๙, ๔๕๐, ๔๕๑, ๔๕๒, ๔๕๓, ๔๕๔, ๔๕๕, ๔๕๖, ๔๕๗, ๔๕๘, ๔๕๙, ๔๖๐, ๔๖๑, ๔๖๒, ๔๖๓, ๔๖๔, ๔๖๕, ๔๖๖, ๔๖๗, ๔๖๘, ๔๖๙, ๔๗๐, ๔๗๑, ๔๗๒, ๔๗๓, ๔๗๔, ๔๗๕, ๔๗๖, ๔๗๗, ๔๗๘, ๔๗๙, ๔๘๐, ๔๘๑, ๔๘๒, ๔๘๓, ๔๘๔, ๔๘๕, ๔๘๖, ๔๘๗, ๔๘๘, ๔๘๙, ๔๙๐, ๔๙๑, ๔๙๒, ๔๙๓, ๔๙๔, ๔๙๕, ๔๙๖, ๔๙๗, ๔๙๘, ๔๙๙, ๕๐๐, ๕๐๑, ๕๐๒, ๕๐๓, ๕๐๔, ๕๐๕, ๕๐๖, ๕๐๗, ๕๐๘, ๕๐๙, ๕๑๐, ๕๑๑, ๕๑๒, ๕๑๓, ๕๑๔, ๕๑๕, ๕๑๖, ๕๑๗, ๕๑๘, ๕๑๙, ๕๒๐, ๕๒๑, ๕๒๒, ๕๒๓,	๒๒๖,๐๐๐.๐๐						
๒๗	ชั้น ๑,๑๑, ๑๒, ๑๓, ๑๔, ๑๕, ๑๖, ๑๗, ๑๘, ๑๙, ๒๐, ๒๑, ๒๒, ๒๓, ๒๔, ๒๕, ๒๖, ๒๗, ๒๘, ๒๙, ๓๐, ๓๑, ๓๒, ๓๓, ๓๔, ๓๕, ๓๖, ๓๗, ๓๘, ๓๙, ๔๐, ๔๑, ๔๒, ๔๓, ๔๔, ๔๕, ๔๖, ๔๗, ๔๘, ๔๙, ๕๐, ๕๑, ๕๒, ๕๓, ๕๔, ๕๕, ๕๖, ๕๗, ๕๘, ๕๙, ๖๐, ๖๑, ๖๒, ๖๓, ๖๔, ๖๕, ๖๖, ๖๗, ๖๘, ๖๙, ๗๐, ๗๑, ๗๒, ๗๓, ๗๔, ๗๕, ๗๖, ๗๗, ๗๘, ๗๙, ๘๐, ๘๑, ๘๒, ๘๓, ๘๔, ๘๕, ๘๖, ๘๗, ๘๘, ๘๙, ๙๐, ๙๑, ๙๒, ๙๓, ๙๔, ๙๕, ๙๖, ๙๗, ๙๘, ๙๙, ๑๐๐, ๑๐๑, ๑๐๒, ๑๐๓, ๑๐๔, ๑๐๕, ๑๐๖, ๑๐๗, ๑๐๘, ๑๐๙, ๑๑๐, ๑๑๑, ๑๑๒, ๑๑๓, ๑๑๔, ๑๑๕, ๑๑๖, ๑๑๗, ๑๑๘, ๑๑๙, ๑๒๐, ๑๒๑, ๑๒๒, ๑๒๓, ๑๒๔, ๑๒๕, ๑๒๖, ๑๒๗, ๑๒๘, ๑๒๙, ๑๓๐, ๑๓๑, ๑๓๒, ๑๓๓, ๑๓๔, ๑๓๕, ๑๓๖, ๑๓๗, ๑๓๘, ๑๓๙, ๑๔๐, ๑๔๑, ๑๔๒, ๑๔๓, ๑๔๔, ๑๔๕, ๑๔๖, ๑๔๗, ๑๔๘, ๑๔๙, ๑๕๐, ๑๕๑, ๑๕๒, ๑๕๓, ๑๕๔, ๑๕๕, ๑๕๖, ๑๕๗, ๑๕๘, ๑๕๙, ๑๖๐, ๑๖๑, ๑๖๒, ๑๖๓, ๑๖๔, ๑๖๕, ๑๖๖, ๑๖๗, ๑๖๘, ๑๖๙, ๑๗๐, ๑๗๑, ๑๗๒, ๑๗๓, ๑๗๔, ๑๗๕, ๑๗๖, ๑๗๗, ๑๗๘, ๑๗๙, ๑๘๐, ๑๘๑, ๑๘๒, ๑๘๓, ๑๘๔, ๑๘๕, ๑๘๖, ๑๘๗, ๑๘๘, ๑๘๙, ๑๙๐, ๑๙๑, ๑๙๒, ๑๙๓, ๑๙๔, ๑๙๕, ๑๙๖, ๑๙๗, ๑๙๘, ๑๙๙, ๒๐๐, ๒๐๑, ๒๐๒, ๒๐๓, ๒๐๔, ๒๐๕, ๒๐๖, ๒๐๗, ๒๐๘, ๒๐๙, ๒๑๐, ๒๑๑, ๒๑๒, ๒๑๓, ๒๑๔, ๒๑๕, ๒๑๖, ๒๑๗, ๒๑๘, ๒๑๙, ๒๒๐, ๒๒๑, ๒๒๒, ๒๒๓, ๒๒๔, ๒๒๕, ๒๒๖, ๒๒๗, ๒๒๘, ๒๒๙, ๒๓๐, ๒๓๑, ๒๓๒, ๒๓๓, ๒๓๔, ๒๓๕, ๒๓๖, ๒๓๗, ๒๓๘, ๒๓๙, ๒๔๐, ๒๔๑, ๒๔๒, ๒๔๓, ๒๔๔, ๒๔๕, ๒๔๖, ๒๔๗, ๒๔๘, ๒๔๙, ๒๕๐, ๒๕๑, ๒๕๒, ๒๕๓, ๒๕๔, ๒๕๕, ๒๕๖, ๒๕๗, ๒๕๘, ๒๕๙, ๒๖๐, ๒๖๑, ๒๖๒, ๒๖๓, ๒๖๔, ๒๖๕, ๒๖๖, ๒๖๗, ๒๖๘, ๒๖๙, ๒๗๐, ๒๗๑, ๒๗๒, ๒๗๓, ๒๗๔, ๒๗๕, ๒๗๖, ๒๗๗, ๒๗๘, ๒๗๙, ๒๘๐, ๒๘๑, ๒๘๒, ๒๘๓, ๒๘๔, ๒๘๕, ๒๘๖, ๒๘๗, ๒๘๘, ๒๘๙, ๒๙๐, ๒๙๑, ๒๙๒, ๒๙๓, ๒๙๔, ๒๙๕, ๒๙๖, ๒๙๗, ๒๙๘, ๒๙๙, ๓๐๐, ๓๐๑, ๓๐๒, ๓๐๓, ๓๐๔, ๓๐๕, ๓๐๖, ๓๐๗, ๓๐๘, ๓๐๙, ๓๑๐, ๓๑๑, ๓๑๒, ๓๑๓, ๓๑๔, ๓๑๕, ๓๑๖, ๓๑๗, ๓๑๘, ๓๑๙, ๓๒๐, ๓๒๑, ๓๒๒, ๓๒๓, ๓๒๔, ๓๒๕, ๓๒๖, ๓๒๗, ๓๒๘, ๓๒๙, ๓๓๐, ๓๓๑, ๓๓๒, ๓๓๓, ๓๓๔, ๓๓๕, ๓๓๖, ๓๓๗, ๓๓๘, ๓๓๙, ๓๔๐, ๓๔๑, ๓๔๒, ๓๔๓, ๓๔๔, ๓๔๕, ๓๔๖, ๓๔๗, ๓๔๘, ๓๔๙, ๓๕๐, ๓๕๑, ๓๕๒, ๓๕๓, ๓๕๔, ๓๕๕, ๓๕๖, ๓๕๗, ๓๕๘, ๓๕๙, ๓๖๐, ๓๖๑, ๓๖๒, ๓๖๓, ๓๖๔, ๓๖๕, ๓๖๖, ๓๖๗, ๓๖๘, ๓๖๙, ๓๗๐, ๓๗๑, ๓๗๒, ๓๗๓, ๓๗๔, ๓๗๕, ๓๗๖, ๓๗๗, ๓๗๘, ๓๗๙, ๓๘๐, ๓๘๑, ๓๘๒, ๓๘๓, ๓๘๔, ๓๘๕, ๓๘๖, ๓๘๗, ๓๘๘, ๓๘๙, ๓๙๐, ๓๙๑, ๓๙๒, ๓๙๓, ๓๙๔, ๓๙๕, ๓๙๖, ๓๙๗, ๓๙๘, ๓๙๙, ๔๐๐, ๔๐๑, ๔๐๒, ๔๐๓, ๔๐๔, ๔๐๕, ๔๐๖, ๔๐๗, ๔๐๘, ๔๐๙, ๔๑๐, ๔๑๑, ๔๑๒, ๔๑๓, ๔๑๔, ๔๑๕, ๔๑๖, ๔๑๗, ๔๑๘, ๔๑๙, ๔๒๐, ๔๒๑, ๔๒๒, ๔๒๓, ๔๒๔, ๔๒๕, ๔๒๖, ๔๒๗, ๔๒๘, ๔๒๙, ๔๓๐, ๔๓๑, ๔๓๒, ๔๓๓, ๔๓๔, ๔๓๕, ๔๓๖, ๔๓๗, ๔๓๘, ๔๓๙, ๔๔๐, ๔๔๑, ๔๔๒, ๔๔๓, ๔๔๔, ๔๔๕, ๔๔๖, ๔๔๗, ๔๔๘, ๔๔๙, ๔๕๐, ๔๕๑, ๔๕๒, ๔๕๓, ๔๕๔, ๔๕๕, ๔๕๖, ๔๕๗, ๔๕๘, ๔๕๙, ๔๖๐, ๔๖๑, ๔๖๒, ๔๖๓, ๔๖๔, ๔๖๕, ๔๖๖, ๔๖๗, ๔๖๘, ๔๖๙, ๔๗๐, ๔๗๑, ๔๗๒, ๔๗๓, ๔๗๔, ๔๗๕, ๔๗๖, ๔๗๗, ๔๗๘, ๔๗๙, ๔๘๐, ๔๘๑, ๔๘๒, ๔๘๓, ๔๘๔, ๔๘๕, ๔๘๖, ๔๘๗, ๔๘๘, ๔๘๙, ๔๙๐, ๔๙๑, ๔๙๒, ๔๙๓, ๔๙๔, ๔๙๕, ๔๙๖, ๔๙๗, ๔๙๘, ๔๙๙, ๕๐๐, ๕๐๑, ๕๐๒, ๕๐๓, ๕๐๔, ๕๐๕, ๕๐๖, ๕๐๗, ๕๐๘, ๕๐๙, ๕๑๐, ๕๑๑, ๕๑๒, ๕๑๓, ๕๑๔, ๕๑๕, ๕๑๖, ๕๑๗, ๕๑๘, ๕๑๙, ๕๒๐, ๕๒๑, ๕๒๒, ๕๒๓,	๒๒๖,๐๐๐.๐๐						
๒๘	ชั้น ๑,๑๑, ๑๒, ๑๓, ๑๔, ๑๕, ๑๖, ๑๗, ๑๘, ๑๙, ๒๐, ๒๑, ๒๒, ๒๓, ๒๔, ๒๕, ๒๖, ๒๗, ๒๘, ๒๙, ๓๐, ๓๑, ๓๒, ๓๓, ๓๔, ๓๕, ๓๖, ๓๗, ๓๘, ๓๙, ๔๐, ๔๑, ๔๒, ๔๓, ๔๔, ๔๕, ๔๖, ๔๗, ๔๘, ๔๙, ๕๐, ๕๑, ๕๒, ๕๓, ๕๔, ๕๕, ๕๖, ๕๗, ๕๘, ๕๙, ๖๐, ๖๑, ๖๒, ๖๓, ๖๔, ๖๕, ๖๖, ๖๗, ๖๘, ๖๙, ๗๐, ๗๑, ๗๒, ๗๓, ๗๔, ๗๕, ๗๖, ๗๗, ๗๘, ๗๙, ๘๐, ๘๑, ๘๒, ๘๓, ๘๔, ๘๕, ๘๖, ๘๗, ๘๘, ๘๙, ๙๐, ๙๑, ๙๒, ๙๓, ๙๔, ๙๕, ๙๖, ๙๗, ๙๘, ๙๙, ๑๐๐, ๑๐๑, ๑๐๒, ๑๐๓, ๑๐๔, ๑๐๕, ๑๐๖, ๑๐๗, ๑๐๘, ๑๐๙, ๑๑๐, ๑๑๑, ๑๑๒, ๑๑๓, ๑๑๔, ๑๑๕, ๑๑๖, ๑๑๗, ๑๑๘, ๑๑๙, ๑๒๐, ๑๒๑, ๑๒๒, ๑๒๓, ๑๒๔, ๑๒๕, ๑๒๖, ๑๒๗, ๑๒๘, ๑๒๙, ๑๓๐, ๑๓๑, ๑๓๒, ๑๓๓, ๑๓๔, ๑๓๕, ๑๓๖, ๑๓๗, ๑๓๘, ๑๓๙, ๑๔๐, ๑๔๑, ๑๔๒, ๑๔๓, ๑๔๔, ๑๔๕, ๑๔๖, ๑๔๗, ๑๔๘, ๑๔๙, ๑๕๐, ๑๕๑, ๑๕๒, ๑๕๓, ๑๕๔, ๑๕๕, ๑๕๖, ๑๕๗, ๑๕๘, ๑๕๙, ๑๖๐, ๑๖๑, ๑๖๒, ๑๖๓, ๑๖๔, ๑๖๕, ๑๖๖, ๑๖๗, ๑๖๘, ๑๖๙, ๑๗๐, ๑๗๑, ๑๗๒, ๑๗๓, ๑๗๔, ๑๗๕, ๑๗๖, ๑๗๗, ๑๗๘, ๑๗๙, ๑๘๐, ๑๘๑, ๑๘๒, ๑๘๓, ๑๘๔, ๑๘๕, ๑๘๖, ๑๘๗, ๑๘๘, ๑๘๙, ๑๙๐, ๑๙๑, ๑๙๒, ๑๙๓, ๑๙๔, ๑๙๕, ๑๙๖, ๑๙๗, ๑๙๘, ๑๙๙, ๒๐๐, ๒๐๑, ๒๐๒, ๒๐๓, ๒๐๔, ๒๐๕, ๒๐๖, ๒๐๗, ๒๐๘, ๒๐๙, ๒๑๐, ๒๑๑, ๒๑๒, ๒๑๓, ๒๑๔, ๒๑๕, ๒๑๖, ๒๑๗, ๒๑๘, ๒๑๙, ๒๒๐, ๒๒๑, ๒๒๒, ๒๒๓, ๒๒๔, ๒๒๕, ๒๒๖, ๒๒๗, ๒๒๘, ๒๒๙, ๒๓๐, ๒๓๑, ๒๓๒, ๒๓๓, ๒๓๔, ๒๓๕, ๒๓๖, ๒๓๗, ๒๓๘, ๒๓๙, ๒๔๐, ๒๔๑, ๒๔๒, ๒๔๓, ๒๔๔, ๒๔๕, ๒๔๖, ๒๔๗, ๒๔๘, ๒๔๙, ๒๕๐, ๒๕๑, ๒๕๒, ๒๕๓, ๒๕๔, ๒๕๕, ๒๕๖, ๒๕๗, ๒๕๘, ๒๕๙, ๒๖๐, ๒๖๑, ๒๖๒, ๒๖๓, ๒๖๔, ๒๖๕, ๒๖๖, ๒๖๗, ๒๖๘, ๒๖๙, ๒๗๐, ๒๗๑, ๒๗๒, ๒๗๓, ๒๗๔, ๒๗๕, ๒๗๖, ๒๗๗, ๒๗๘, ๒๗๙, ๒๘๐, ๒๘๑, ๒๘๒, ๒๘๓, ๒๘๔, ๒๘๕, ๒๘๖, ๒๘๗, ๒๘๘, ๒๘๙, ๒๙๐, ๒๙๑, ๒๙๒, ๒๙๓, ๒๙๔, ๒๙๕, ๒๙๖, ๒๙๗, ๒๙๘, ๒๙๙, ๓๐๐, ๓๐๑, ๓๐๒, ๓๐๓, ๓๐๔, ๓๐๕, ๓๐๖, ๓๐๗, ๓๐๘, ๓๐๙, ๓๑๐, ๓๑๑, ๓๑๒, ๓๑๓, ๓๑๔, ๓๑๕, ๓๑๖, ๓๑๗, ๓๑๘, ๓๑๙, ๓๒๐, ๓๒๑, ๓๒๒, ๓๒๓, ๓๒๔, ๓๒๕, ๓๒๖, ๓๒๗, ๓๒๘, ๓๒๙, ๓๓๐, ๓๓๑, ๓๓๒, ๓๓๓, ๓๓๔, ๓๓๕, ๓๓๖, ๓๓๗, ๓๓๘, ๓๓๙, ๓๔๐, ๓๔๑, ๓๔๒, ๓๔๓, ๓๔๔, ๓๔๕, ๓๔๖, ๓๔๗, ๓๔๘, ๓๔๙, ๓๕๐, ๓๕๑, ๓๕๒, ๓๕๓, ๓๕๔, ๓๕๕, ๓๕๖, ๓๕๗, ๓๕๘, ๓๕๙, ๓๖๐, ๓๖๑, ๓๖๒, ๓๖๓, ๓๖๔, ๓๖๕, ๓๖๖, ๓๖๗, ๓๖๘, ๓๖๙, ๓๗๐, ๓๗๑, ๓๗๒, ๓๗๓, ๓๗๔, ๓๗๕, ๓๗๖, ๓๗๗, ๓๗๘, ๓๗๙, ๓๘๐, ๓๘๑, ๓๘๒, ๓๘๓, ๓๘๔, ๓๘๕, ๓๘๖, ๓๘๗, ๓๘๘, ๓๘๙, ๓๙๐, ๓๙๑, ๓๙๒, ๓๙๓, ๓๙๔, ๓๙๕, ๓๙๖, ๓๙๗, ๓๙๘, ๓๙๙, ๔๐๐, ๔๐๑, ๔๐๒, ๔๐๓, ๔๐๔, ๔๐๕, ๔๐๖, ๔๐๗, ๔๐๘, ๔๐๙, ๔๑๐, ๔๑๑, ๔๑๒, ๔๑๓, ๔๑๔, ๔๑๕, ๔๑๖, ๔๑๗, ๔๑๘, ๔๑๙, ๔๒๐, ๔๒๑, ๔๒๒, ๔๒๓, ๔๒๔, ๔๒๕, ๔๒๖, ๔๒๗, ๔๒๘, ๔๒๙, ๔๓๐, ๔๓๑, ๔๓๒, ๔๓๓, ๔๓๔, ๔๓๕, ๔๓๖, ๔๓๗, ๔๓๘, ๔๓๙, ๔๔๐, ๔๔๑, ๔๔๒, ๔๔๓, ๔๔๔, ๔๔๕, ๔๔๖, ๔๔๗, ๔๔๘, ๔๔๙, ๔๕๐, ๔๕๑, ๔๕๒, ๔๕๓, ๔๕๔, ๔๕๕, ๔๕๖, ๔๕๗, ๔๕๘, ๔๕๙, ๔๖๐, ๔๖๑, ๔๖๒, ๔๖๓, ๔๖๔, ๔๖๕, ๔๖๖, ๔๖๗, ๔๖๘, ๔๖๙, ๔๗๐, ๔๗๑, ๔๗๒, ๔๗๓, ๔๗๔, ๔๗๕, ๔๗๖, ๔๗๗, ๔๗๘, ๔๗๙, ๔๘๐, ๔๘๑, ๔๘๒, ๔๘๓, ๔๘๔, ๔๘๕, ๔๘๖, ๔๘๗, ๔๘๘, ๔๘๙, ๔๙๐, ๔๙๑, ๔๙๒, ๔๙๓, ๔๙๔, ๔๙๕, ๔๙๖, ๔๙๗, ๔๙๘, ๔๙๙, ๕๐๐, ๕๐๑, ๕๐๒, ๕๐๓, ๕๐๔, ๕๐๕, ๕๐๖, ๕๐๗, ๕๐๘, ๕๐๙, ๕๑๐, ๕๑๑, ๕๑๒, ๕๑๓, ๕๑๔, ๕๑๕, ๕๑๖, ๕๑๗, ๕๑๘, ๕๑๙, ๕๒๐, ๕๒๑, ๕๒๒, ๕๒๓,	๒๒๖,๐๐๐.๐๐						
๒๙	ชั้น ๑,๑๑, ๑๒, ๑๓, ๑๔, ๑๕, ๑๖, ๑๗, ๑๘, ๑๙, ๒๐, ๒๑, ๒๒, ๒๓, ๒๔, ๒๕, ๒๖, ๒๗, ๒๘, ๒๙, ๓๐, ๓๑, ๓๒, ๓๓, ๓๔, ๓๕, ๓๖, ๓๗, ๓๘, ๓๙, ๔๐, ๔๑, ๔๒, ๔๓, ๔๔, ๔๕, ๔๖, ๔๗, ๔๘, ๔๙, ๕๐, ๕๑, ๕๒, ๕๓, ๕๔, ๕๕, ๕๖, ๕๗, ๕๘, ๕๙, ๖๐, ๖๑, ๖๒, ๖๓, ๖๔, ๖๕, ๖๖,							

รายการประกอบฉบับปรับปรุงใหม่

[illegible]

รายการงานปรับปรุงซ่อมแซม

№.№.№.	Тема лекции	Содержание	Литература	Средства обучения	Методы обучения	Формы контроля	Оценки	Дополнительные задания
0.1	Введение в курс лекций	Цели, задачи, содержание курса лекций.	1. С. 1-10	1. С. 1-10	1. С. 1-10	1. С. 1-10	1. С. 1-10	1. С. 1-10
0.2	Введение в курс лекций	Цели, задачи, содержание курса лекций.	1. С. 1-10	1. С. 1-10	1. С. 1-10	1. С. 1-10	1. С. 1-10	1. С. 1-10
0.3	Введение в курс лекций	Цели, задачи, содержание курса лекций.	1. С. 1-10	1. С. 1-10	1. С. 1-10	1. С. 1-10	1. С. 1-10	1. С. 1-10
0.4	Введение в курс лекций	Цели, задачи, содержание курса лекций.	1. С. 1-10	1. С. 1-10	1. С. 1-10	1. С. 1-10	1. С. 1-10	1. С. 1-10

	အသက် ၁၈ နှစ်အောက်
	အသက် ၁၈ နှစ်အထက်

[illegible][illegible]

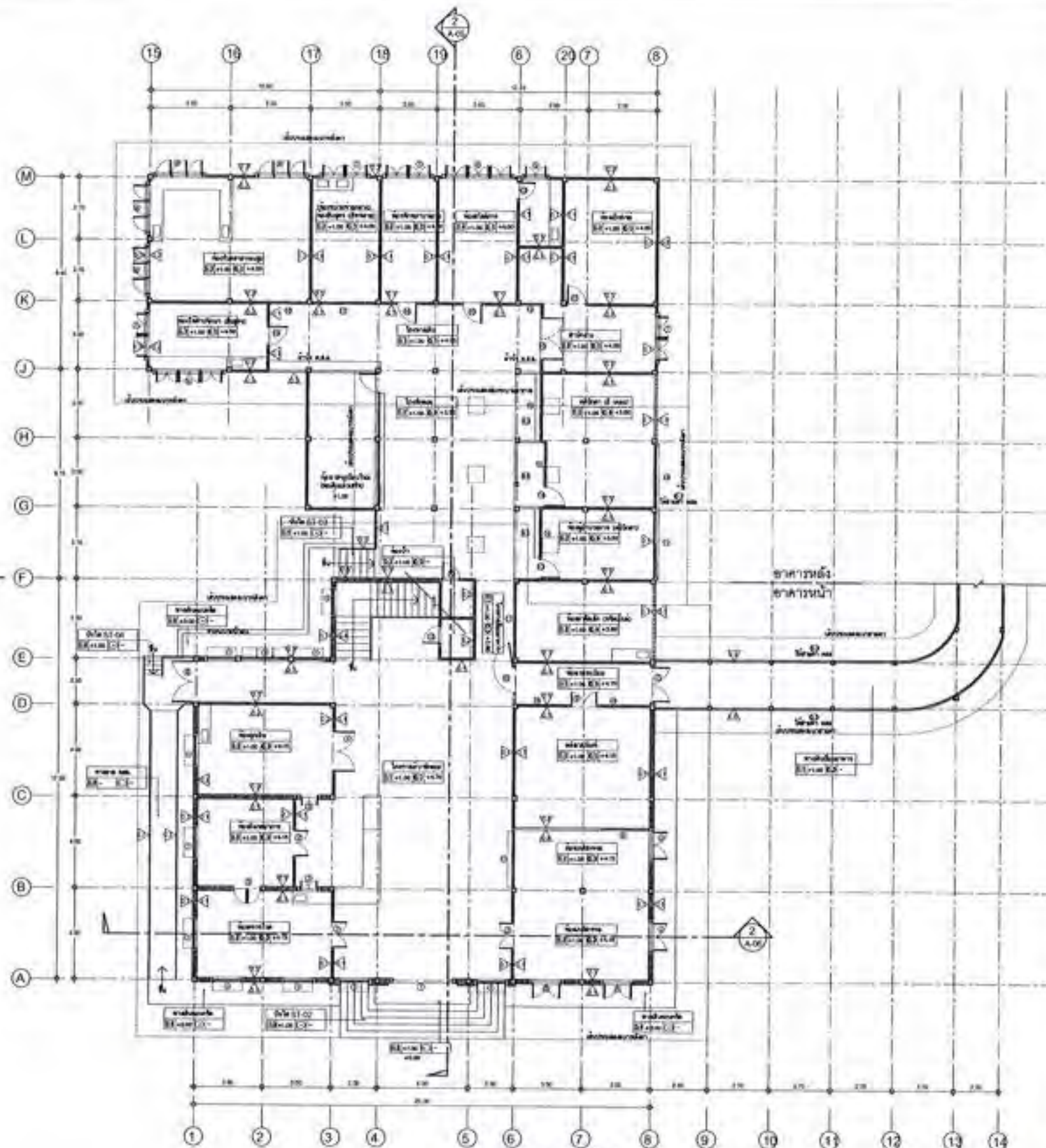

แปลนพื้นที่ชั้นล่างเดิม
1:100
A-02

โครงการพัฒนาระบบสาธารณูปโภคและระบบระบายน้ำในเขตเทศบาลเมืองสุพรรณบุรี
งานออกแบบและก่อสร้างระบบระบายน้ำ
โดยบริษัท วิศวกรรมและสถาปัตย์

ลงชื่อ.....
ลงชื่อ.....



กรมการโยธาธิการ

นาย.....
นาย.....
นาย.....
นาย.....

DC กรมการโยธาธิการ
สำนักงานโยธาธิการ
กระทรวงโยธาธิการ

ผู้ควบคุมงาน.....
นาย.....

ข้อมูลโครงการ.....
ข้อมูลพื้นที่.....
ข้อมูลพื้นที่.....
ข้อมูลพื้นที่.....

ข้อมูลพื้นที่.....
ข้อมูลพื้นที่.....
ข้อมูลพื้นที่.....
ข้อมูลพื้นที่.....

ข้อมูลพื้นที่.....
ข้อมูลพื้นที่.....

ข้อมูลพื้นที่.....

ข้อมูลพื้นที่.....
ข้อมูลพื้นที่.....
ข้อมูลพื้นที่.....

ข้อมูลพื้นที่.....
ข้อมูลพื้นที่.....
ข้อมูลพื้นที่.....

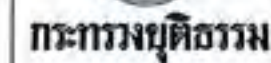

[illegible]

DC กระทรวงมหาดไทย
สำนักงานปลัดกระทรวง
กระทรวงยุติธรรม

Signature _____
Volunteer Teacher

ปริมาณงานรวม	
เวลาที่คำนวณ	100%
ปริมาณงานรวม	
เวลาที่คำนวณ	
รวม	
เวลาที่คำนวณ	100%
รวมงานรวม	100%
รวมงานรวม	

Ternyata:	
memeritifikasi identitas	
memeritifikasi, memverifikasi	
memeritifikasi, memverifikasi	20 m
memeritifikasi, memverifikasi	
memeritifikasi, memverifikasi	
Berarti:	
memeritifikasi, memverifikasi	
memeritifikasi, memverifikasi	
memeritifikasi, memverifikasi	
Berarti:	
memeritifikasi, memverifikasi	
memeritifikasi, memverifikasi	

Brandwunden	
verbrühter Kopf	

01/10/20

[illegible]

วัตถุประสงค์

เพื่อส่งเสริมให้นักเรียนมีความรู้ความเข้าใจเกี่ยวกับงานศิลปกรรมและวัฒนธรรมไทย และสามารถนำความรู้ไปใช้ในการสร้างสรรค์ผลงานศิลปะและวัฒนธรรมได้อย่างเหมาะสม

เนื้อหาวิชา

1. ความหมายของงานศิลปกรรมและวัฒนธรรม
2. ประเภทของงานศิลปกรรมและวัฒนธรรม
3. ขั้นตอนการสร้างสรรค์งานศิลปกรรมและวัฒนธรรม

วิธีการสอน

1. การบรรยาย
2. การสาธิต
3. การปฏิบัติ

สื่อการสอน

1. หนังสือเรียน
2. สื่ออิเล็กทรอนิกส์
3. อุปกรณ์สำหรับสร้างสรรค์งานศิลปกรรมและวัฒนธรรม

การวัดผลและประเมินผล

1. ทดสอบก่อนเรียน
2. ทดสอบหลังเรียน
3. ประเมินจากชิ้นงานที่นักเรียนสร้างขึ้น

เอกสารอ้างอิง

1. หนังสือเรียน
2. สื่ออิเล็กทรอนิกส์
3. อุปกรณ์สำหรับสร้างสรรค์งานศิลปกรรมและวัฒนธรรม

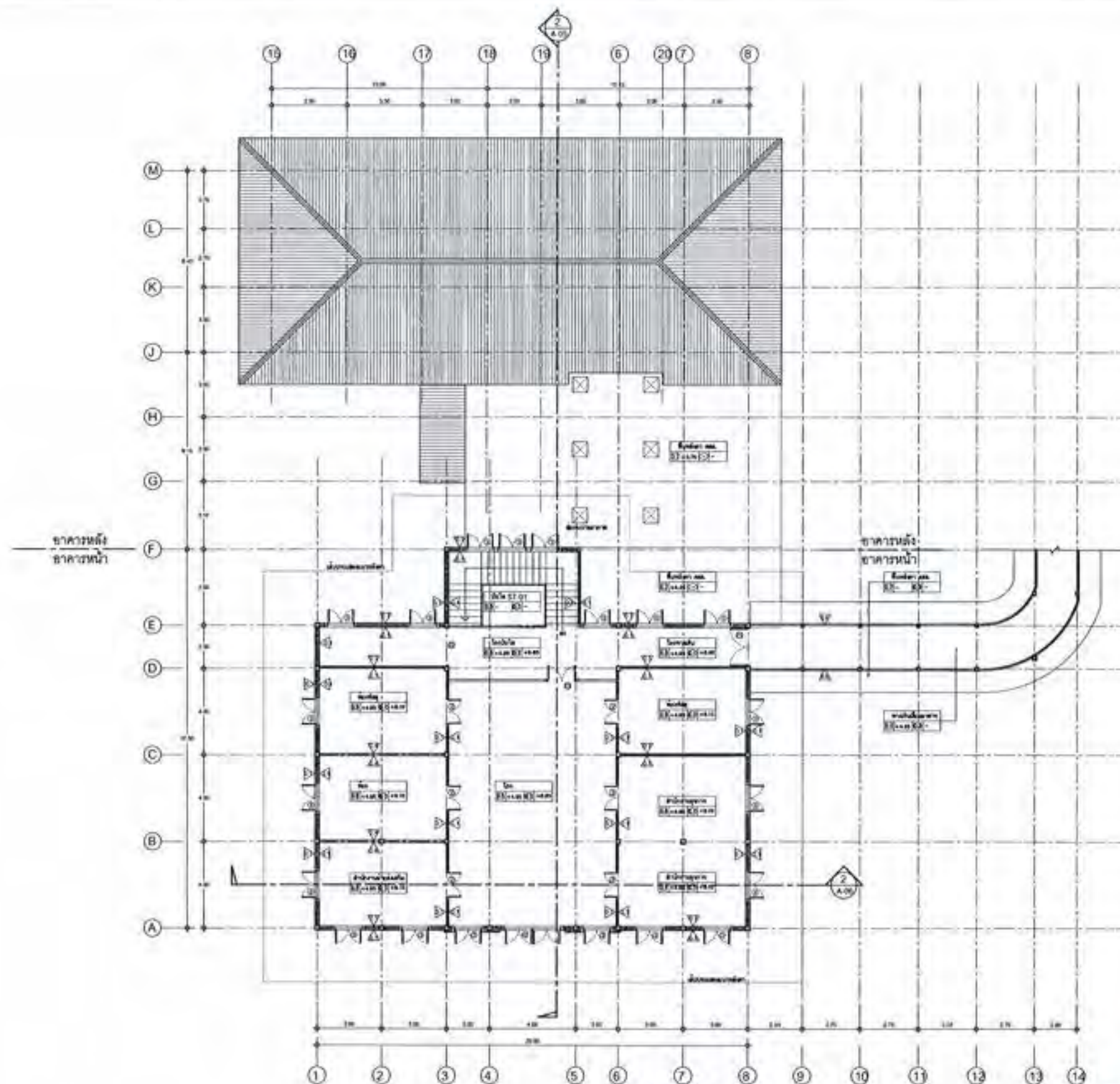

แปลนพื้นชั้นสองเดิม 1

เอกสารนี้เป็นเอกสารของทางราชการ
การนำเอกสารนี้ไปเผยแพร่โดยไม่ได้รับอนุญาต
จะถือว่าผิดกฎหมาย

ลงชื่อ.....ผู้ว่าจ้าง
ลงชื่อ.....ผู้รับจ้าง

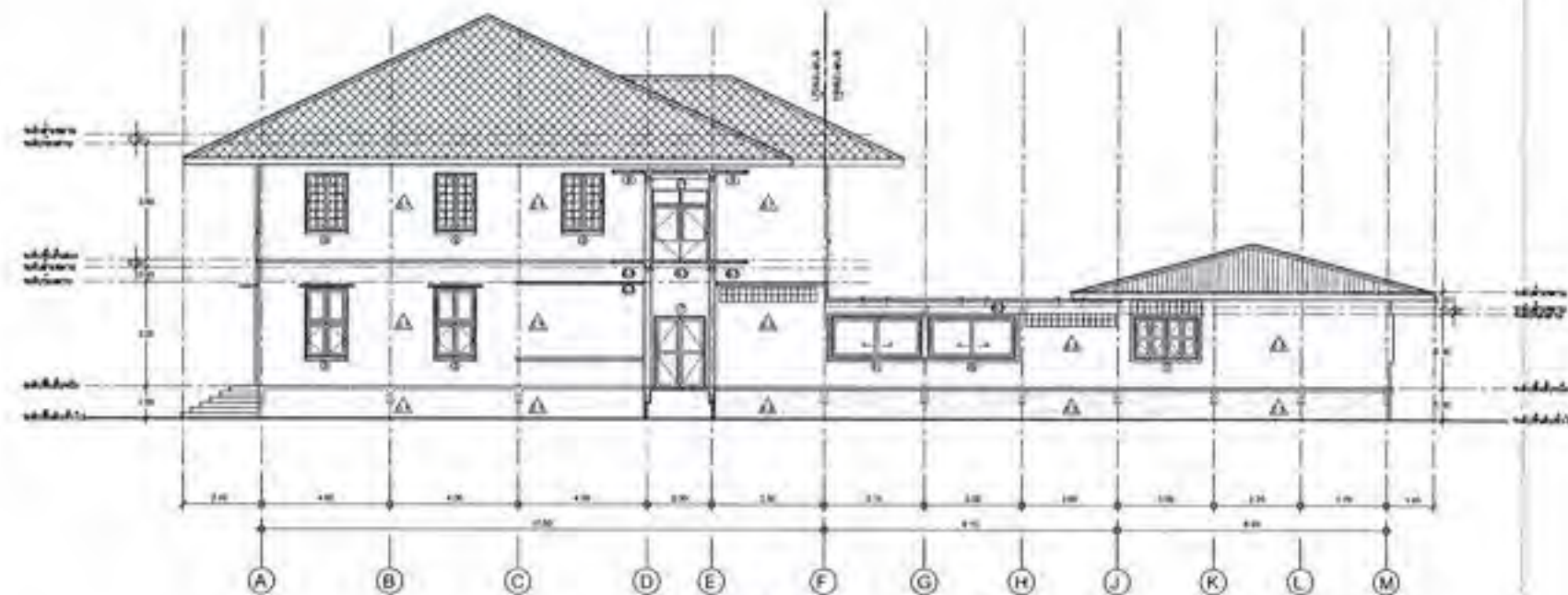

รูปตัด 4 เดิม

ขนาดจริง

ขนาดย่อ

การแก้ไขแบบสถาปัตย์ฯ ของกรมโยธาธิการและผังเมือง กรุงเทพมหานคร ได้พิจารณาและเห็นชอบแล้ว โดยให้ดำเนินการแก้ไขแบบสถาปัตย์ฯ ดังกล่าวนี้

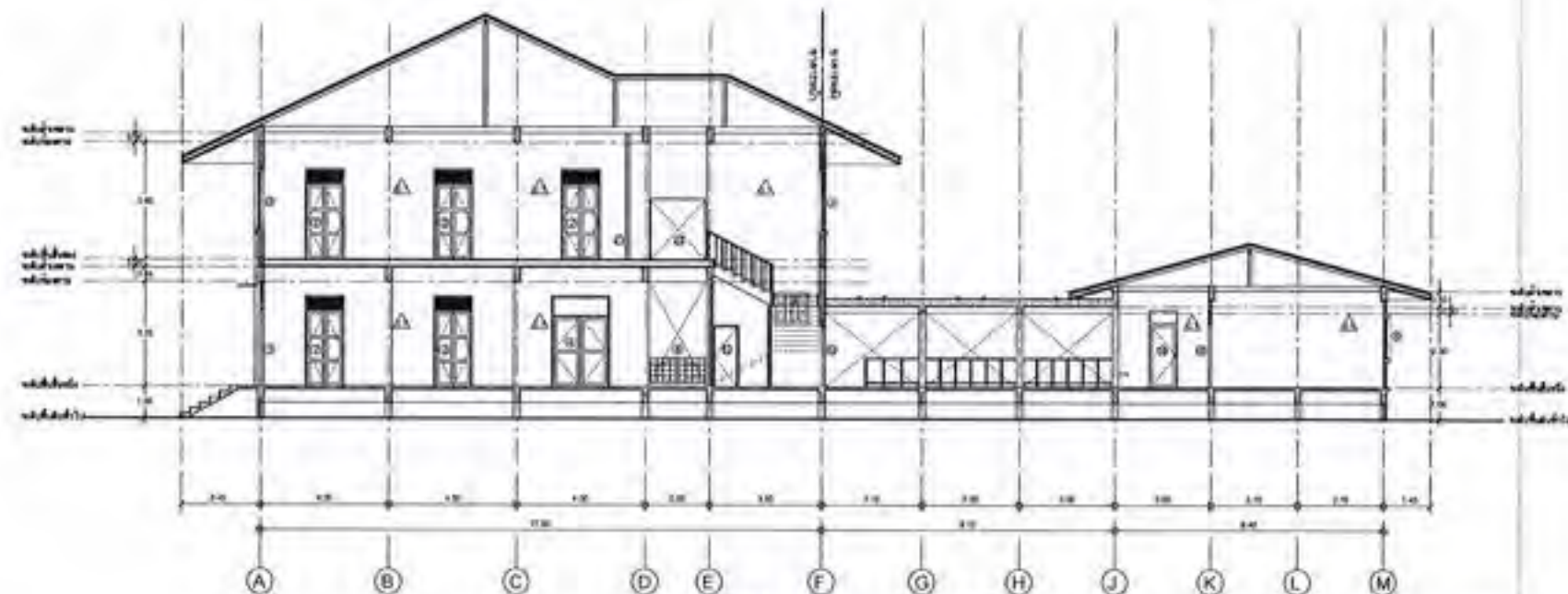

รูปตัด 2 เดิม

ขนาดจริง

ขนาดย่อ

การแก้ไขแบบสถาปัตย์ฯ ของกรมโยธาธิการและผังเมือง กรุงเทพมหานคร ได้พิจารณาและเห็นชอบแล้ว โดยให้ดำเนินการแก้ไขแบบสถาปัตย์ฯ ดังกล่าวนี้



กรมโยธาธิการและผังเมือง

กรมโยธาธิการและผังเมือง
 กระทรวงมหาดไทย
 กรุงเทพมหานคร

กองสถาปัตย์
 สำนักงานโยธาธิการและผังเมือง
 กรุงเทพมหานคร

ผู้จัดทำ
 นายนพ คุ้มภัย

วันที่รับทราบแบบ

วันที่รับทราบแบบ

วันที่รับทราบแบบ

วันที่รับทราบแบบ

วันที่รับทราบแบบ

วันที่รับทราบแบบ

วันที่รับทราบแบบ

วันที่รับทราบแบบ

วันที่รับทราบแบบ

วันที่รับทราบแบบ

วันที่รับทราบแบบ

วันที่รับทราบแบบ

วันที่รับทราบแบบ

วันที่รับทราบแบบ

วันที่รับทราบแบบ

วันที่รับทราบแบบ

วันที่รับทราบแบบ

วันที่รับทราบแบบ

วันที่รับทราบแบบ

วันที่รับทราบแบบ

วันที่รับทราบแบบ

วันที่รับทราบแบบ

วันที่รับทราบแบบ

วันที่รับทราบแบบ

วันที่รับทราบแบบ

วันที่รับทราบแบบ

วันที่รับทราบแบบ

วันที่รับทราบแบบ

วันที่รับทราบแบบ

วันที่รับทราบแบบ

วันที่รับทราบแบบ

วันที่รับทราบแบบ

วันที่รับทราบแบบ

วันที่รับทราบแบบ

วันที่รับทราบแบบ

วันที่รับทราบแบบ

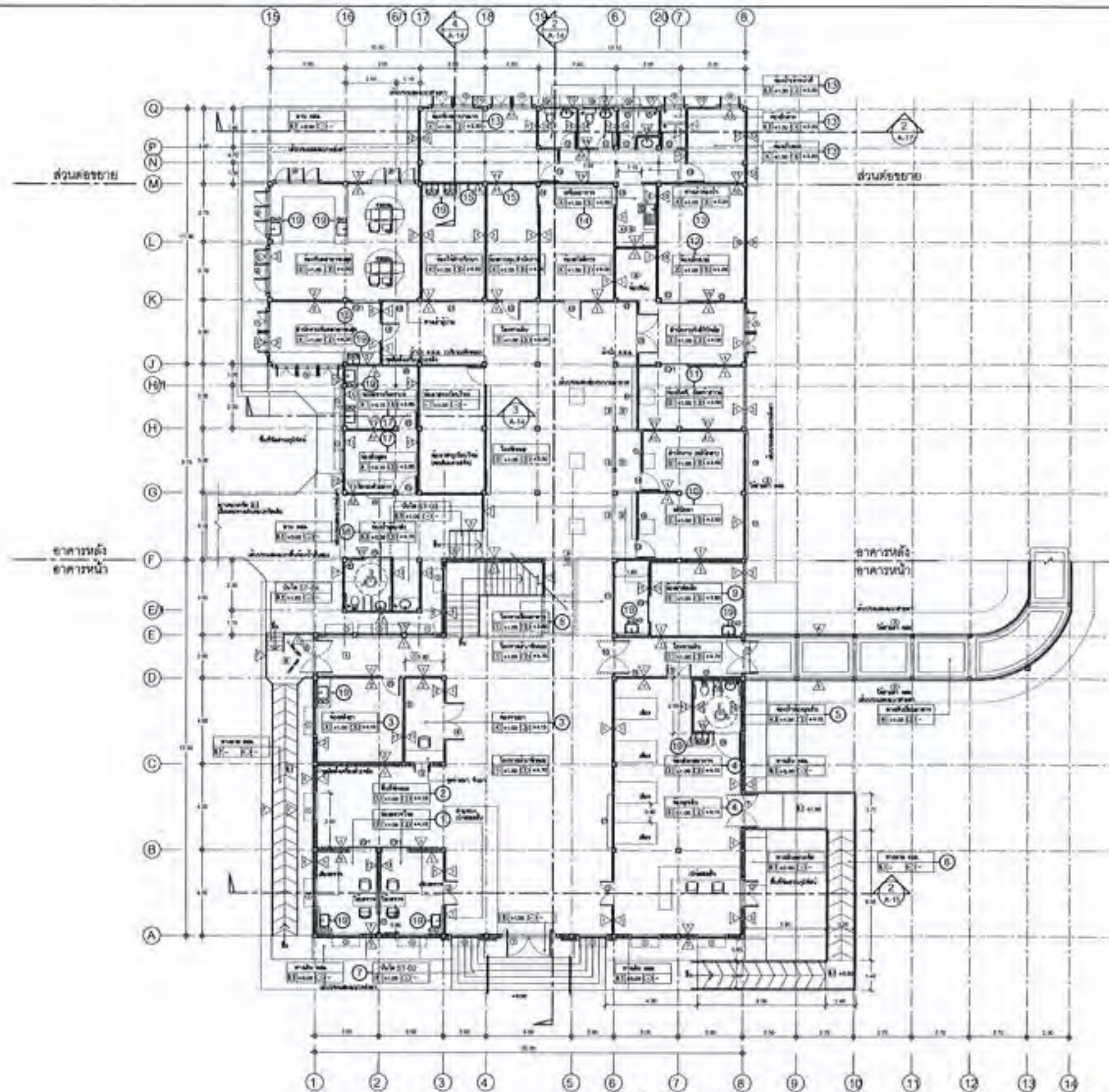

แปลนพื้นที่ล่าง ปรับปรุงใหม่

โครงการปรับปรุงอาคารเรียนและอาคารประกอบโรงเรียนวัดบ้านไร่
 1. แปลนพื้นที่ล่าง ปรับปรุงใหม่
 2. แปลนพื้นที่บน ปรับปรุงใหม่
 3. แปลนพื้นที่กลาง ปรับปรุงใหม่
 4. แปลนพื้นที่รอบนอก ปรับปรุงใหม่

ลงชื่อ...
 ลงชื่อ...



กระทรวงศึกษาธิการ

โครงการ : ปรับปรุงอาคารเรียนและอาคารประกอบโรงเรียนวัดบ้านไร่
 1. แปลนพื้นที่ล่าง ปรับปรุงใหม่
 2. แปลนพื้นที่บน ปรับปรุงใหม่
 3. แปลนพื้นที่กลาง ปรับปรุงใหม่
 4. แปลนพื้นที่รอบนอก ปรับปรุงใหม่

DC กรมส่งเสริมการปกครองส่วนท้องถิ่น
 สำนักงานปลัดกระทรวง
 กระทรวงศึกษาธิการ

ผู้ควบคุมงาน : 
 (นายวิชาญ จันทร์ดี)
 ผู้อำนวยการสำนักงานส่งเสริมการปกครองส่วนท้องถิ่น

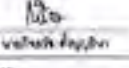
ผู้ควบคุมงาน : 
 นายวิชาญ จันทร์ดี

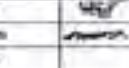
ผู้ควบคุมงาน : 
 นายวิชาญ จันทร์ดี

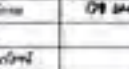
ผู้ควบคุมงาน : 
 นายวิชาญ จันทร์ดี

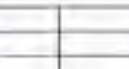
ผู้ควบคุมงาน : 
 นายวิชาญ จันทร์ดี

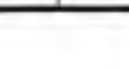
ผู้ควบคุมงาน : 
 นายวิชาญ จันทร์ดี

ผู้ควบคุมงาน : 
 นายวิชาญ จันทร์ดี

ผู้ควบคุมงาน : 
 นายวิชาญ จันทร์ดี

ผู้ควบคุมงาน : 
 นายวิชาญ จันทร์ดี

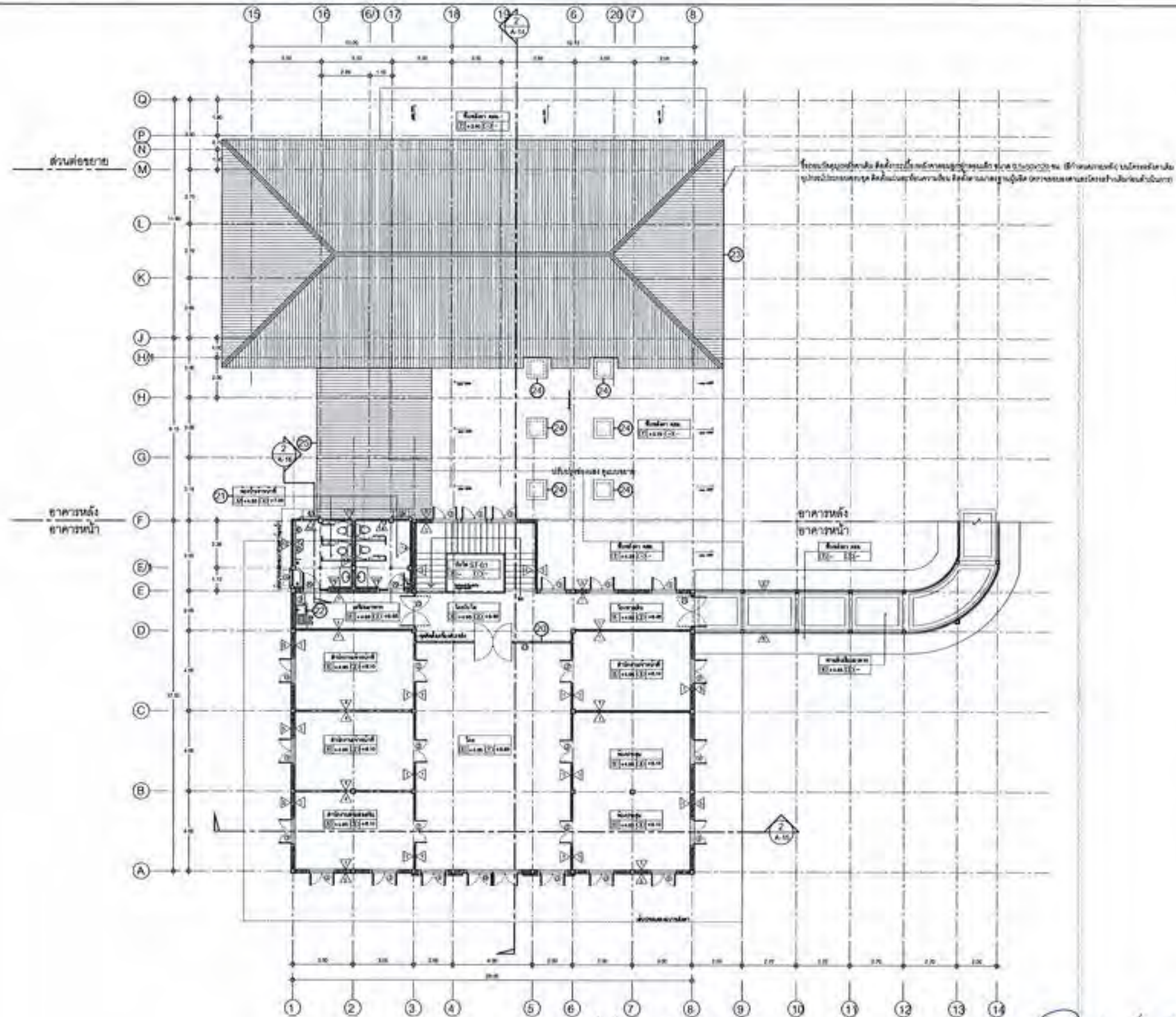

แปลนพื้นที่แสดง ปรับปรุงใหม่ 1
1:100 A-12

หมายเหตุ
อาคารหลังนี้เป็นอาคารพาณิชย์ที่มีโครงสร้างคอนกรีตเสริมเหล็ก เป็นอาคาร 10 ชั้น มีพื้นที่ใช้สอยรวม 10,000 ตารางเมตร
อาคารหลังนี้เป็นอาคารพาณิชย์ที่มีโครงสร้างคอนกรีตเสริมเหล็ก เป็นอาคาร 10 ชั้น มีพื้นที่ใช้สอยรวม 10,000 ตารางเมตร



กรมโยธาธิการและผังเมือง

โครงการ : ปรับปรุงและพัฒนาอาคารพาณิชย์
สถานที่ : อาคารพาณิชย์
พื้นที่ : 10,000 ตารางเมตร
วันที่ : 10/10/2563
โดย : วิศวกรโยธา (ป.ป.)
ผู้ควบคุมงาน : วิศวกรโยธา (ป.ป.)

DC กรมโยธาธิการและผังเมือง
สำนักงานโยธาธิการและผังเมือง
กระทรวงโยธาธิการและผังเมือง

ผู้ควบคุมงาน : วิศวกรโยธา (ป.ป.)
นายวิชาญ ชื่นชูเกียรติ

ข้อมูลอาคาร :
อาคารหลัง : 10 ชั้น
พื้นที่ใช้สอยรวม : 10,000 ตารางเมตร
พื้นที่ใช้สอยต่อชั้น : 1,000 ตารางเมตร
จำนวนชั้น : 10 ชั้น
จำนวนห้อง : 100 ห้อง
จำนวนห้องน้ำ : 100 ห้อง
จำนวนลิฟต์ : 10 ลิฟต์

โครงสร้าง :
โครงสร้าง : คอนกรีตเสริมเหล็ก
พื้น : คอนกรีตเสริมเหล็ก
ผนัง : คอนกรีตเสริมเหล็ก
หลังคา : คอนกรีตเสริมเหล็ก

ข้อมูลอาคาร :
อาคารหลัง : 10 ชั้น
พื้นที่ใช้สอยรวม : 10,000 ตารางเมตร
พื้นที่ใช้สอยต่อชั้น : 1,000 ตารางเมตร
จำนวนชั้น : 10 ชั้น
จำนวนห้อง : 100 ห้อง
จำนวนห้องน้ำ : 100 ห้อง
จำนวนลิฟต์ : 10 ลิฟต์

โครงสร้าง :
โครงสร้าง : คอนกรีตเสริมเหล็ก
พื้น : คอนกรีตเสริมเหล็ก
ผนัง : คอนกรีตเสริมเหล็ก
หลังคา : คอนกรีตเสริมเหล็ก

ข้อมูลอาคาร :
อาคารหลัง : 10 ชั้น
พื้นที่ใช้สอยรวม : 10,000 ตารางเมตร
พื้นที่ใช้สอยต่อชั้น : 1,000 ตารางเมตร
จำนวนชั้น : 10 ชั้น
จำนวนห้อง : 100 ห้อง
จำนวนห้องน้ำ : 100 ห้อง
จำนวนลิฟต์ : 10 ลิฟต์

เลขที่โครงการ	63-07-008	เลขที่อาคาร	A-12
วันที่รับงาน	10/10/2563	วันที่ส่งงาน	27
ชื่อโครงการ	ปรับปรุงและพัฒนาอาคารพาณิชย์		
ชื่ออาคาร	อาคารพาณิชย์		
ชื่อพื้นที่	พื้นที่ใช้สอยรวม 10,000 ตารางเมตร		
ชื่อพื้นที่	พื้นที่ใช้สอยต่อชั้น 1,000 ตารางเมตร		
ชื่อพื้นที่	จำนวนชั้น 10 ชั้น		
ชื่อพื้นที่	จำนวนห้อง 100 ห้อง		
ชื่อพื้นที่	จำนวนห้องน้ำ 100 ห้อง		
ชื่อพื้นที่	จำนวนลิฟต์ 10 ลิฟต์		

ลงชื่อ : วิศวกรโยธา (ป.ป.)
ผู้ควบคุมงาน : วิศวกรโยธา (ป.ป.)





กระทรวงศึกษาธิการ

นายพลเอก ประยุทธ์ จันทร์โอชา
นายกรัฐมนตรี
นายสุวิทย์ ธีรานุรักษ์
อธิบดีกรมการศึกษานอกโรงเรียน

กรมการศึกษานอกโรงเรียน
สำนักงานปลัดกระทรวง
กระทรวงศึกษาธิการ

ผู้จัดทำ
นายวิชาญ ธีรานุรักษ์

ชื่อโครงการ
โครงการพัฒนาระบบ
การศึกษานอกโรงเรียน
ระดับประถมศึกษา
ระดับมัธยมศึกษา
ระดับอุดมศึกษา

ชื่อโครงการ
โครงการพัฒนาระบบ
การศึกษานอกโรงเรียน
ระดับประถมศึกษา
ระดับมัธยมศึกษา
ระดับอุดมศึกษา

ชื่อโครงการ
โครงการพัฒนาระบบ
การศึกษานอกโรงเรียน
ระดับประถมศึกษา
ระดับมัธยมศึกษา
ระดับอุดมศึกษา

ชื่อโครงการ
โครงการพัฒนาระบบ
การศึกษานอกโรงเรียน
ระดับประถมศึกษา
ระดับมัธยมศึกษา
ระดับอุดมศึกษา

ชื่อโครงการ
โครงการพัฒนาระบบ
การศึกษานอกโรงเรียน
ระดับประถมศึกษา
ระดับมัธยมศึกษา
ระดับอุดมศึกษา

ชื่อโครงการ
โครงการพัฒนาระบบ
การศึกษานอกโรงเรียน
ระดับประถมศึกษา
ระดับมัธยมศึกษา
ระดับอุดมศึกษา

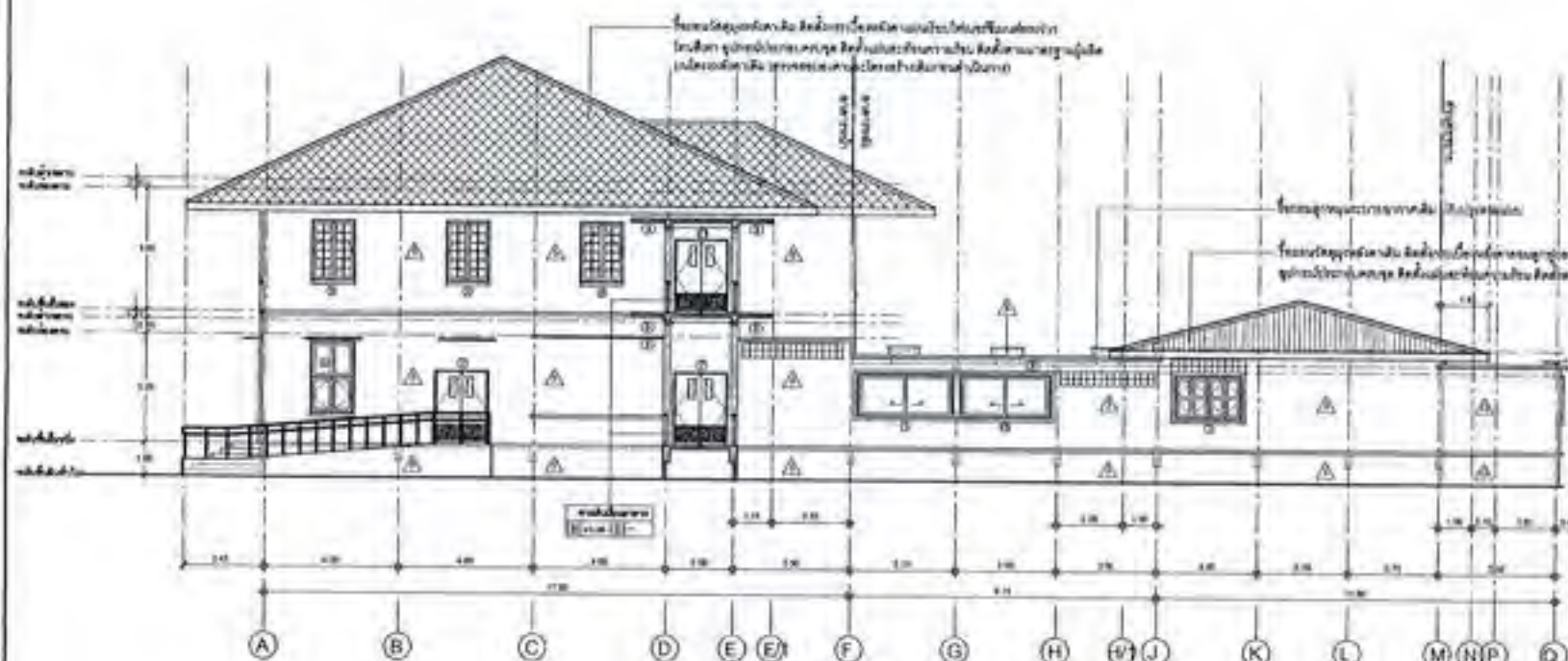

รูปตัด 4 ปรับปรุงใหม่
1
A-14

รายละเอียด
รายละเอียด
รายละเอียด

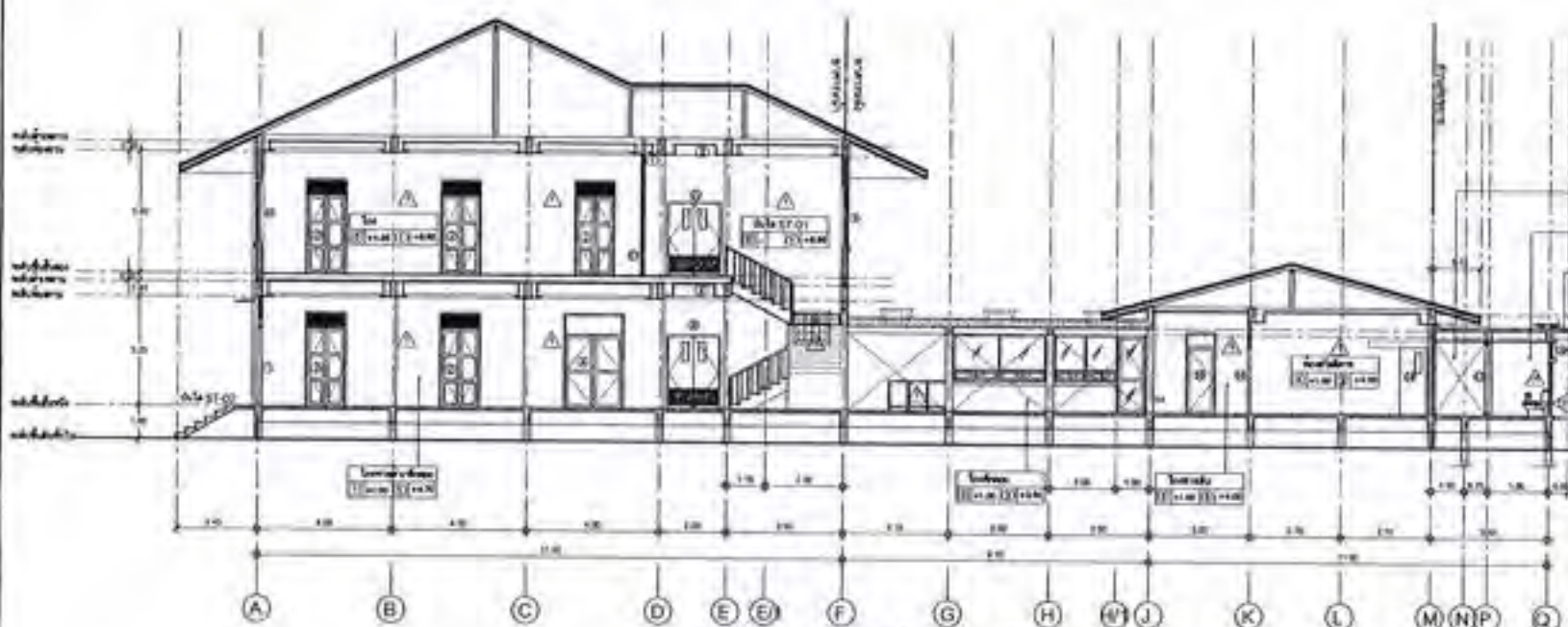

รูปตัด 2 ปรับปรุงใหม่
2
A-14

รายละเอียด
รายละเอียด
รายละเอียด

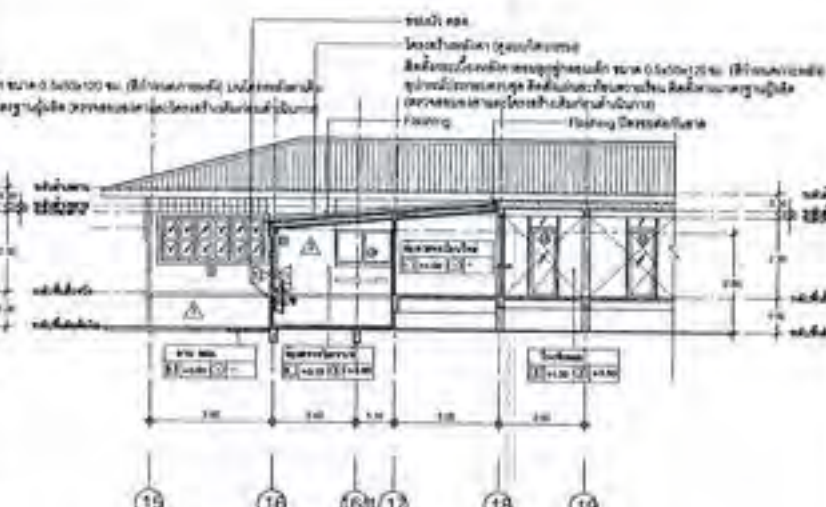

รูปตัด 5 ปรับปรุงใหม่
3
A-14

รายละเอียด
รายละเอียด
รายละเอียด

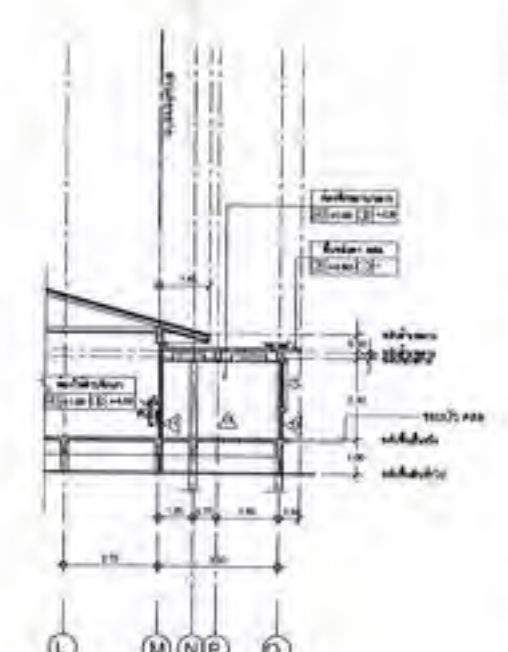

รูปตัด 3 ปรับปรุงใหม่
4
A-14

รายละเอียด
รายละเอียด
รายละเอียด

ตั้งชื่อ
ผู้ว่าจ้าง
ผู้รับจ้าง



กระทรวงศึกษาธิการ

เลขาธิการ: พลเอกสุรยุทธ์ จุลานนท์
ที่ปรึกษาเลขาธิการ: พลเอกสุรยุทธ์ จุลานนท์
ที่ปรึกษาเลขาธิการ: พลเอกสุรยุทธ์ จุลานนท์
ที่ปรึกษาเลขาธิการ: พลเอกสุรยุทธ์ จุลานนท์

กรมการศึกษานอกโรงเรียน
สำนักงานปลัดกระทรวง
กระทรวงศึกษาธิการ

โครงการ: ...
ชื่อโครงการ: ...

วัตถุประสงค์: ...
ขอบเขต: ...
ระยะเวลา: ...

รายละเอียด: ...
งบประมาณ: ...
แหล่งที่มาของเงิน: ...

สรุป: ...

ข้อเสนอแนะ: ...

เอกสารแนบ: ...

วันที่: ...
ที่: ...

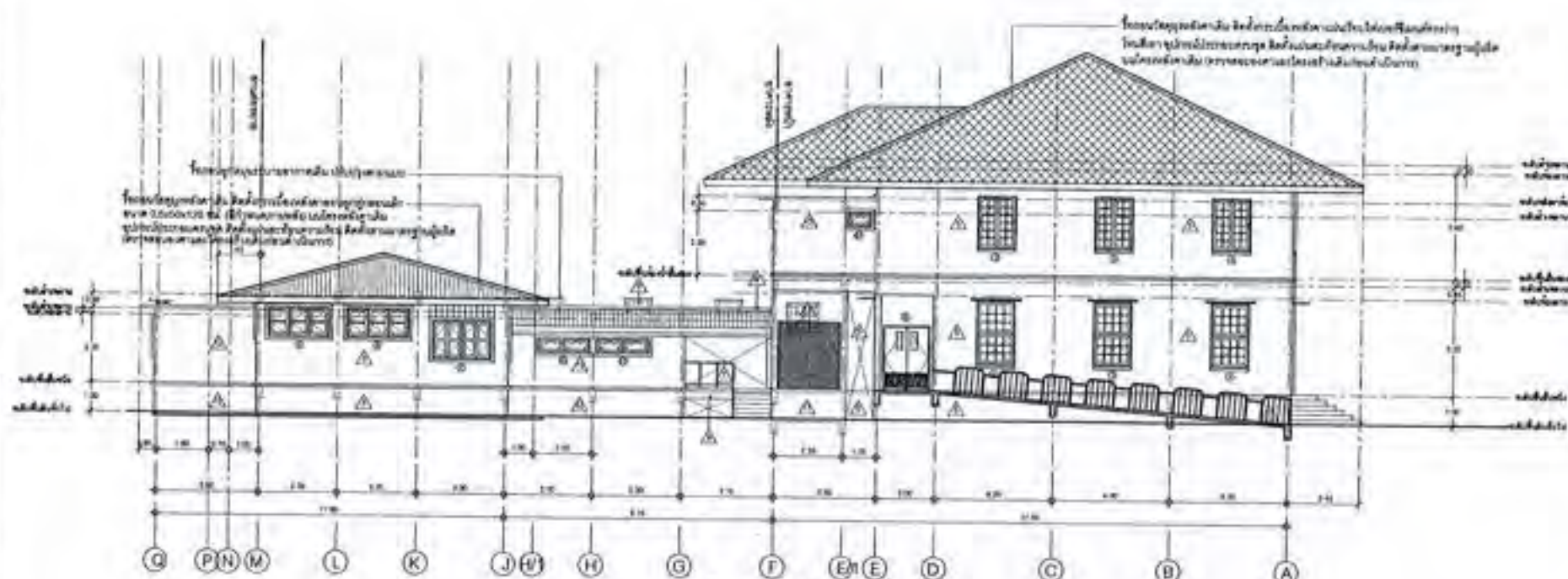

รูปด้าน 2 ปรับปรุงใหม่
ขนาด: 1:100
A-16

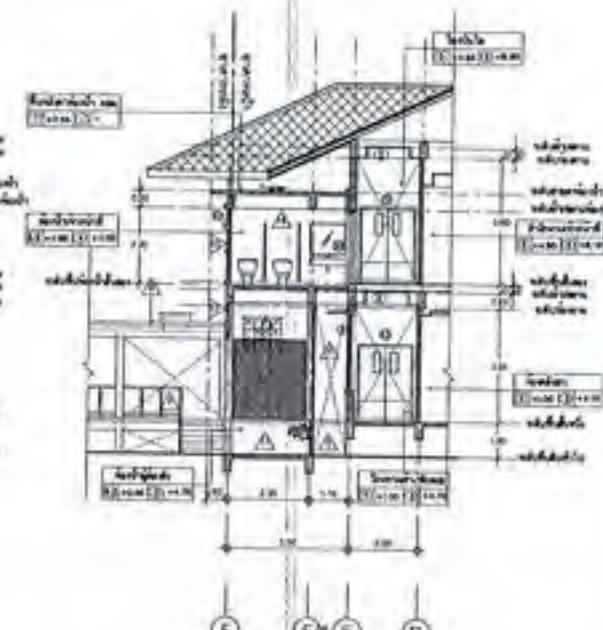

รูปด้าน 6 ปรับปรุงใหม่
ขนาด: 1:100
A-16

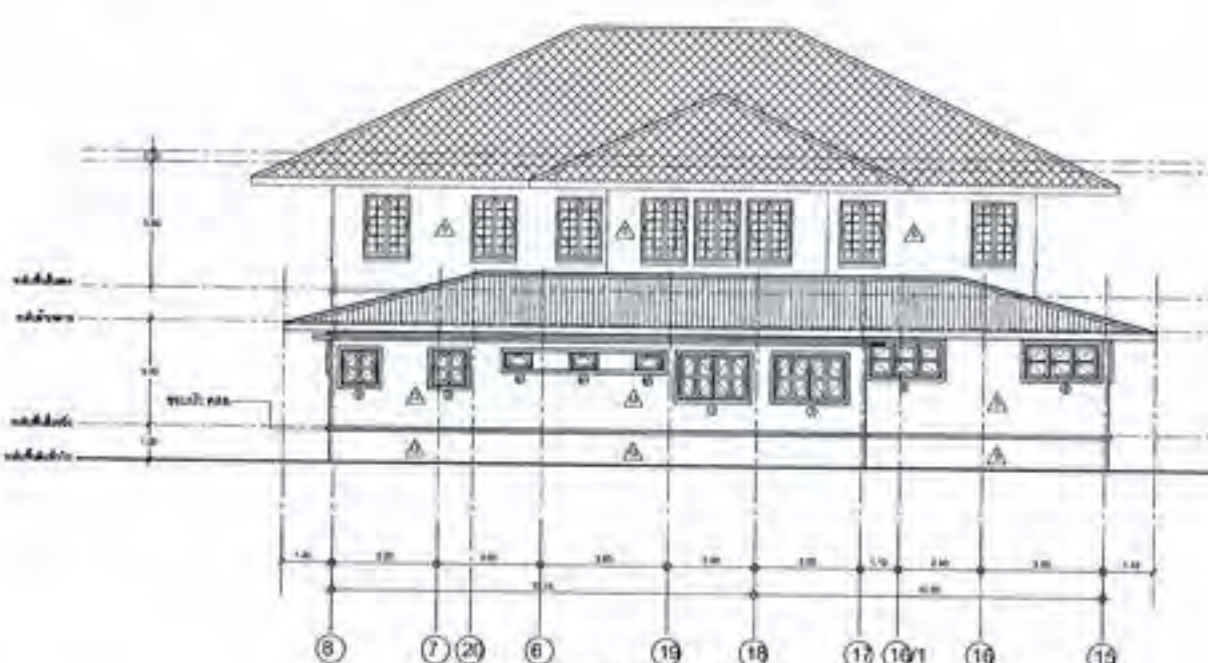

รูปด้าน 3 ปรับปรุงใหม่
ขนาด: 1:100
A-16

ลงชื่อ: ...
ผู้ว่าจ้าง: ...

ตารางสรุปภัณฑ์			
สัญลักษณ์	รายการ	สี	หมายเหตุ
(A)	โถส่วนนั่งราบเซรามิคเคลือบชนิดชักโครก	ขาว	
(B)	อ่างล้างหน้าเซรามิคเคลือบชนิดฝักเอนเตอร์	ขาว	
(C)	โถปัสสาวะชายเซรามิคเคลือบชนิดแขวนผนัง	ขาว	
(D)	ฝักบัวชำระสายซ่อน	-	
(E)	ตะขอแขวนผ้าโลหะปลอดสนิม	-	
(F)	ที่ใส่กระดาษชำระเซรามิคเคลือบ	ขาว	
(G)	ชุดฝักบัวอาบน้ำสายซ่อน	-	
(H)	แผ่นกันโถปัสสาวะชายสำเร็จรูป	-	
	COMPACT LAMINATE หนาไม่น้อยกว่า 10 มม.	-	
(I)	กระจกเงาอย่างดี สูง 1.00 ม. กรอบบานอลูมิเนียม	-	
	กว้าง ตลอดความยาว COUNTER		
(J)	ที่ใส่สบู่เซรามิคเคลือบ	ขาว	
(K)	ก๊อกน้ำโลหะปลอดสนิม	-	
(L)	อ่างล้างหน้าเซรามิคเคลือบชนิดแขวนผนัง	ขาว	
(M)	ชุดกระจกเงาพร้อมนั่งวางของสแตนเลส	-	
	-	-	
(N)	โถส่วนนั่งราบเซรามิคเคลือบชนิดพัดรีดตัว	ขาว	
(P)	ชุด partition ห้องน้ำสำเร็จรูป compact laminate หนาไม่น้อยกว่า 25 มม.	-	
(Q)	ราวจับจับสแตนเลสสำเร็จรูป สำหรับคนพิการ		
(S1)	อ่าง SCRUB SINK ชนิดเคลือบ	ขาว	ห้องตรวจโรค ห้องผ่าตัด
(S2)	อ่าง SLOP SINK ชนิดเคลือบ	ขาว	-
(S3)	อ่างล้างมือชนิดเคลือบ แบบฝักเอนเตอร์	ขาว	ห้องตรวจ ตามผัง
(S4)	อ่าง SINK ล้างจานสแตนเลสสำเร็จรูป/ฝักเอนเตอร์	-	ห้องเตรียม อาหาร
(V1)	ก๊อกน้ำ ชนิดเปิด-ปิด ด้วยเท้า (ใช้คู่กับS1)	-	
(V2)	ก๊อกน้ำติดผนัง สำหรับอ่างอเนกประสงค์ (ใช้คู่กับS2)	-	
(V3)	ก๊อกน้ำคอฟาน ชนิดไขมีอบิต (ใช้คู่กับS3)	-	
(V4)	ก๊อกน้ำคอฟาน สำหรับSINKล้างจาน (ใช้คู่กับS4)	-	
FD 8	ตะแกรงกรองผงเรียบเสมอพื้นชนิดมีที่ดักกลิ่น	-	

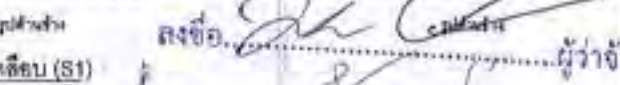
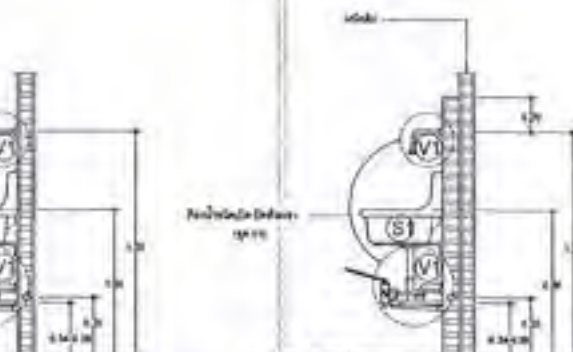
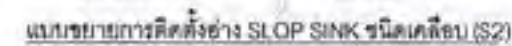
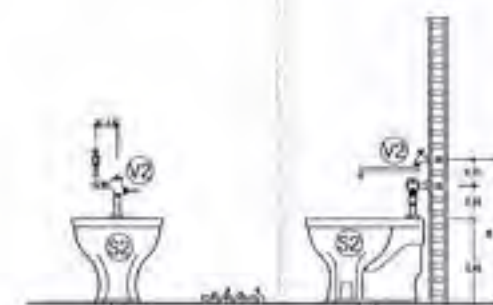
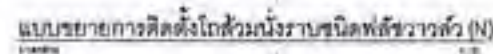
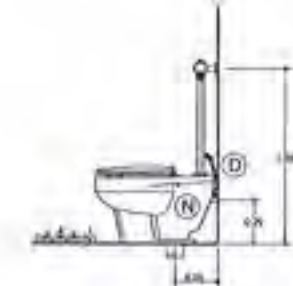
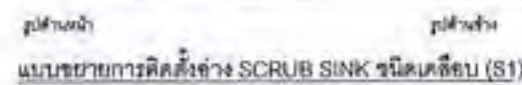
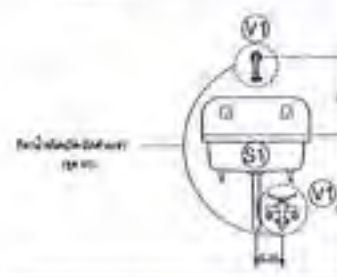
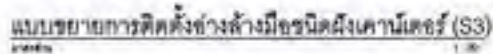
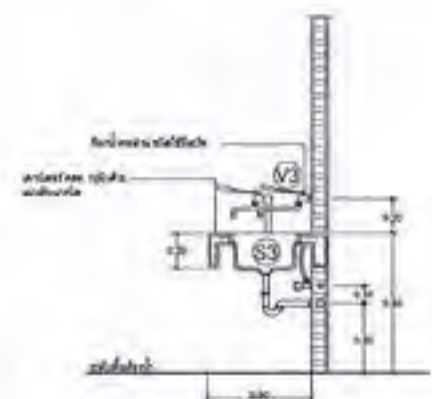
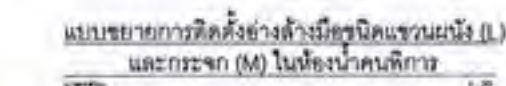
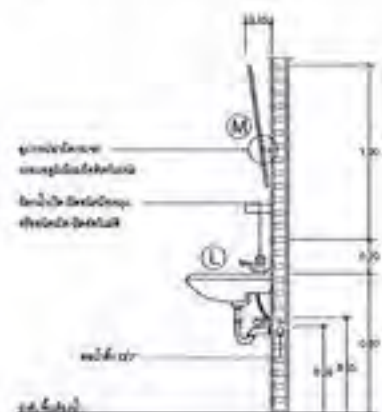
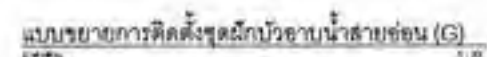
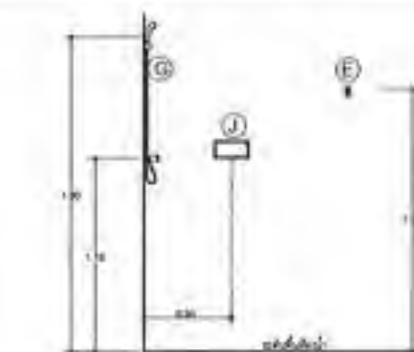

ประการปฏิบัติธรรม

ឈ្មោះ: អ្នកប្រឹក្សាស្ថាប័នសហគមន៍កម្ពុជា
 តំណភ្ជាប់: គណៈកម្មាធិការជាតិរៀបចំការបោះឆ្នោត
 ចុះថ្ងៃទី: ០២ ខែ កញ្ញា ឆ្នាំ ២០២៣

 (นายอภิรักษ์ โกษะโยธิน)
 ผู้อำนวยการกองการต่างประเทศ
 กรมการกงสุล กระทรวงการต่างประเทศ

DC กองอำนวยการและพัฒนาระบบราชการ
สำนักงานปลัดกระทรวง
กระทรวงมหาดไทย

Signature: _____
Date: _____

วิทยาลัยการอาชีพเสนา ตำบลเสนา อำเภอสรรคบุรี จังหวัดชัยนาท	
---	--

unfilled space	
margin	
working distance	100mm

গণপন সংস্করণ	১ম সংস্করণ
গণপন সংস্করণ	

အမည်	
အသက်	
အလုပ်	

မဟာမိတ်အဖွဲ့အစည်း	၇၇ / ၁၀၄
မဟာမိတ်အဖွဲ့အစည်း	
မဟာမိတ်အဖွဲ့အစည်း	

unfiltered	Integration
smoothed	series

အချက်အလက်	
အချက်အလက်	
အချက်အလက်	
အချက်အလက်	

ชื่อผู้ทำเรื่อง	
ตำแหน่ง	
ชื่อหน่วยงาน	
เบอร์โทรศัพท์	

604

100

NO	DESCRIPTION	DT	DATE

INVESTIG. NO. 83-07-008		SECTION NO. A-24
DATE OF INVESTIGATION	REPORT DATE 08-10-2003	TOTAL PAGES 27
PAGE		

37/10/1974

1. အသုံးပြုမှု

1. 10/10/2010

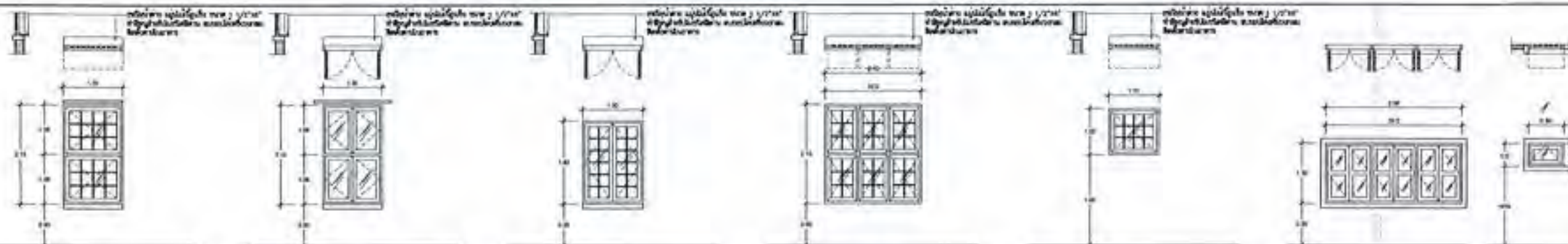
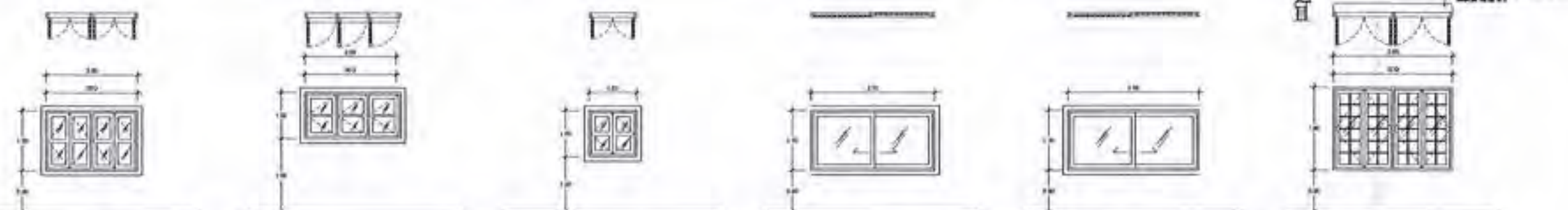
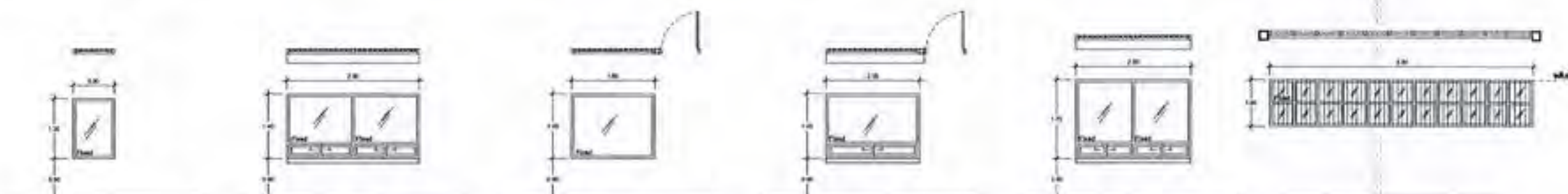
[illegible][illegible][illegible]

អង្គការសហប្រតិបត្តិការអន្តរជាតិ (អង្គការសហប្រតិបត្តិការអន្តរជាតិ) គឺជាអង្គការសហប្រតិបត្តិការអន្តរជាតិ ដែលមានសមាសភាពដោយសមាសភាពជាតិ និងសមាសភាពអន្តរជាតិ។

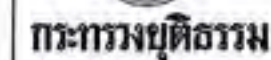

 (Name of the Director General)
 Director General of the Ministry of Health
 (Name of the Director General of the Ministry of Health)

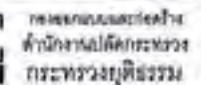

total population	100
total population	100

name/in	
enabling instrument	deputy

Water	

အမျိုးအမည်	၂၀၁၈ ခုနှစ်
အမျိုးအမည်	
အမျိုးအမည်	

vertical axis	
vertical distance	

6-60	

1	2	3	4	5	6	7	8	9	10	11	12	13	14	15	16	17	18	19	20	21	22	23	24	25	26	27	28	29	30	31	32	33	34	35	36	37	38	39	40	41	42	43	44	45	46	47	48	49	50	51	52	53	54	55	56	57	58	59	60	61	62	63	64	65	66	67	68	69	70	71	72	73	74	75	76	77	78	79	80	81	82	83	84	85	86	87	88	89	90	91	92	93	94	95	96	97	98	99	100
---	---	---	---	---	---	---	---	---	----	----	----	----	----	----	----	----	----	----	----	----	----	----	----	----	----	----	----	----	----	----	----	----	----	----	----	----	----	----	----	----	----	----	----	----	----	----	----	----	----	----	----	----	----	----	----	----	----	----	----	----	----	----	----	----	----	----	----	----	----	----	----	----	----	----	----	----	----	----	----	----	----	----	----	----	----	----	----	----	----	----	----	----	----	----	----	----	----	----	-----

ISSUED BY:	63-07-008	ISSUED ON:	A-25
ISSUED AT:	FROM:		

[illegible]

1. (2004) *Journal of International Accounting, Auditing & Taxation*, 13(1), 1-20.





กระทรวงศึกษาธิการ

โดย: ผู้ว่าราชการจังหวัด
นาย: นาย
นาย: นาย
นาย: นาย

DC กรมการปกครอง
สำนักงานปลัดกระทรวง
กระทรวงยุติธรรม

ผู้ว่าราชการ
นาย: นาย

ผู้ว่าราชการ
นาย: นาย

ผู้ว่าราชการ
นาย: นาย

ผู้ว่าราชการ
นาย: นาย

ผู้ว่าราชการ
นาย: นาย

ผู้ว่าราชการ
นาย: นาย

ผู้ว่าราชการ
นาย: นาย

ผู้ว่าราชการ
นาย: นาย



แปลนโครงสร้างหลังคา
ขนาด 1:100

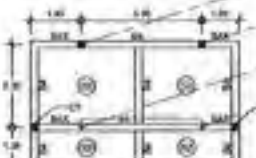

แปลนคานพื้นชั้นสอง
ขนาด 1:100

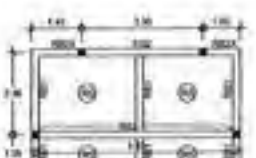

แปลนคานพื้นชั้นหลังคา
ขนาด 1:100

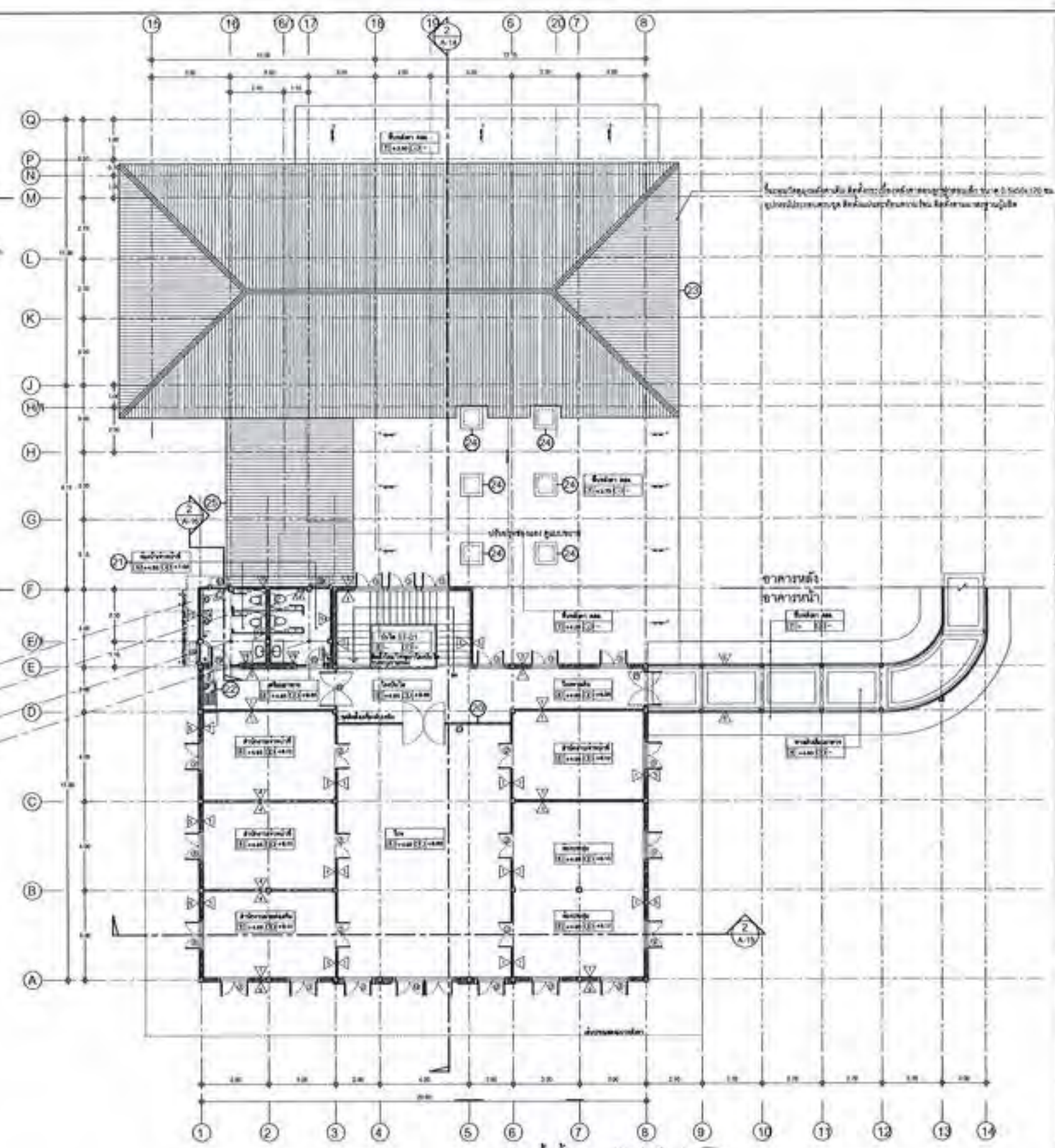

แปลนพื้นชั้นสอง ปรับปรุงใหม่
ขนาด 1:100

ผู้ว่าราชการ
นาย: นาย

ผู้ว่าราชการ
นาย: นาย



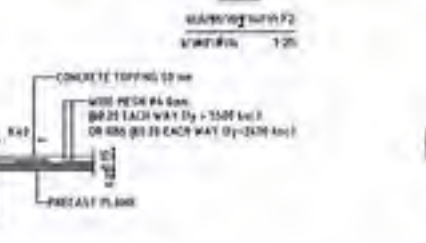
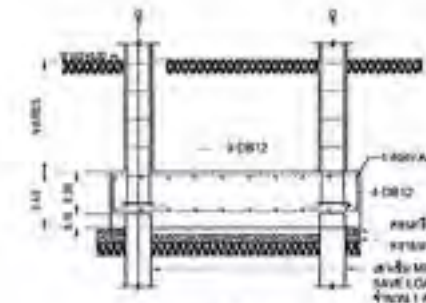



STEEL REINFORCEMENT $F_y = 240$ ksi (16.5 MPa) STEEL REINFORCEMENT $F_y = 420$ ksi (29.0 MPa)

END SPAN PLATE DETAIL

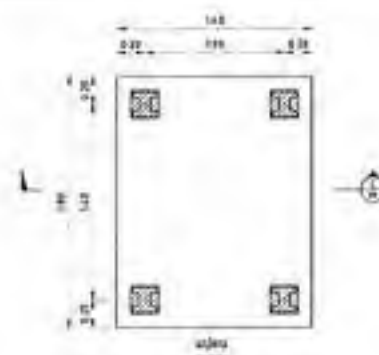
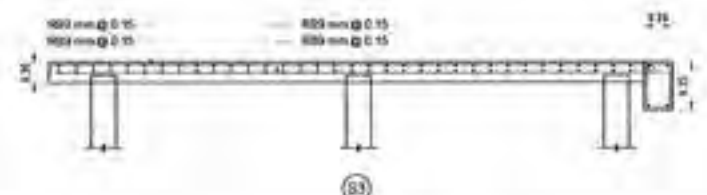
SPH – PROCAST PLANK 0.05-m THICK, $\rho_L = 300 \text{ kg/m}^3$ 



INTEL SLAB AT PARALLEL BEAM

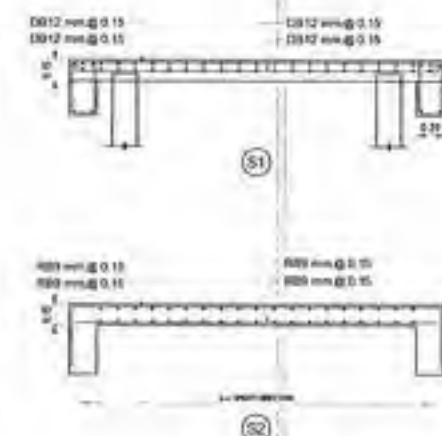

အမျိုးအမည်	အရွယ်အစား	
	CI	CY
မူရင်း	 <p>400x400 mm အထူ 0.20 cm</p>	 <p>400x400 mm အထူ 0.20 cm</p>
အခြား	 <p>400x400 mm အထူ 0.20 cm</p>	 <p>400x400 mm အထူ 0.20 cm</p>



SECTION REINFORCEMENT	B1	B2	B3	B4	B4X	WALL X
	ALL SPAN	ALL SPAN	ALL SPAN	ALL SPAN	ALL SPAN	ALL SPAN
SECTION B x D (mm)	450x150	450x150	450x150	450x150	450x150	450x150
TOP + EXTRA TOP BARS (mm)	200	200	200	200	200x1.25D	200
BOTTOM + EXTRA BOTTOM REINFORCEMENT	200	200	200	200	200	200
STIRRUP	Ø8 @ 150	Ø8 @ 150	Ø8 @ 150	Ø8 @ 150	Ø8 @ 150	Ø8 @ 150

SECTION REINFORCEMENT		RB1		RB2		RB3	
		ALL SPAN	ALL SPAN	END SPAN	MIDDLE SPAN		
							
SECTION x DIM (mm)		450x450	450x450	450x450			
TOP + EXTRA TOP REINFORCEMENT		3 Ø16	3 Ø16	2 Ø16 + 1 Ø16	2 Ø16		
BOTTOM + EXTRA BOTTOM REINFORCEMENT		3 Ø16	3 Ø16	2 Ø16 + 1 Ø16	2 Ø16 + 1 Ø16		
STATION		MS 00.00	MS 00.00	MS 00.00	MS 00.00		



[illegible][illegible][illegible][illegible]

การดำเนินงานตามแผนปฏิบัติการ

- [illegible]

- 5. **အိတ်ချပ် (၁၀-၁၀၀၀)**
 - 5.1 **အိတ်ချပ်ပိုက်**
 - အိတ်ချပ်ပိုက်ပစ္စည်းမှာ ၁/၈" ချိတ်အောက်အောက်လျှောက် ပိုက် ၃ ခု ချိတ်ဖုတ်
 - pressure operation တွင် ၁/၈" ချိတ်, ၁/၄" ချိတ်, ၃/၈" ချိတ်, ၁/၂" ချိတ်
 - အိတ်ချပ်ပိုက်ပစ္စည်းမှာ ၁/၈" ချိတ်, ၁/၄" ချိတ်, ၃/၈" ချိတ်, ၁/၂" ချိတ်
 - အိတ်ချပ်ပိုက်ပစ္စည်းမှာ ၁/၈" ချိတ်, ၁/၄" ချိတ်, ၃/၈" ချိတ်, ၁/၂" ချိတ်
 - အိတ်ချပ်ပိုက်ပစ္စည်းမှာ ၁/၈" ချိတ်, ၁/၄" ချိတ်, ၃/၈" ချိတ်, ၁/၂" ချိတ်
 - အိတ်ချပ်ပိုက်ပစ္စည်းမှာ ၁/၈" ချိတ်, ၁/၄" ချိတ်, ၃/၈" ချိတ်, ၁/၂" ချိတ်
 - 5.2 **အိတ်ချပ်ပိုက်**
 - အိတ်ချပ် (၁၀၀၀) ချိတ် (၁၀၀၀၀) ချိတ်
 - အိတ်ချပ် (၁၀၀၀) ချိတ် (၁၀၀၀၀) ချိတ်
 - အိတ်ချပ် (၁၀၀၀) ချိတ် (၁၀၀၀၀) ချိတ်
 - အိတ်ချပ် (၁၀၀၀) ချိတ် (၁၀၀၀၀) ချိတ်
- 5.2 **အိတ်ချပ်ပိုက်**
 - အိတ်ချပ် (၁၀၀၀) ချိတ် (၁၀၀၀၀) ချိတ်
 - အိတ်ချပ် (၁၀၀၀) ချိတ် (၁၀၀၀၀) ချိတ်
 - အိတ်ချပ် (၁၀၀၀) ချိတ် (၁၀၀၀၀) ချိတ်
 - အိတ်ချပ် (၁၀၀၀) ချိတ် (၁၀၀၀၀) ချိတ်
- 5.3 **အိတ်ချပ်ပိုက်**
 - အိတ်ချပ် (၁၀၀၀) ချိတ် (၁၀၀၀၀) ချိတ်
 - အိတ်ချပ် (၁၀၀၀) ချိတ် (၁၀၀၀၀) ချိတ်
 - အိတ်ချပ် (၁၀၀၀) ချိတ် (၁၀၀၀၀) ချိတ်
 - အိတ်ချပ် (၁၀၀၀) ချိတ် (၁၀၀၀၀) ချိတ်

ลงชื่อ  ผู้อำนวยการ
ลงชื่อ  รองผู้อำนวยการ

[illegible]

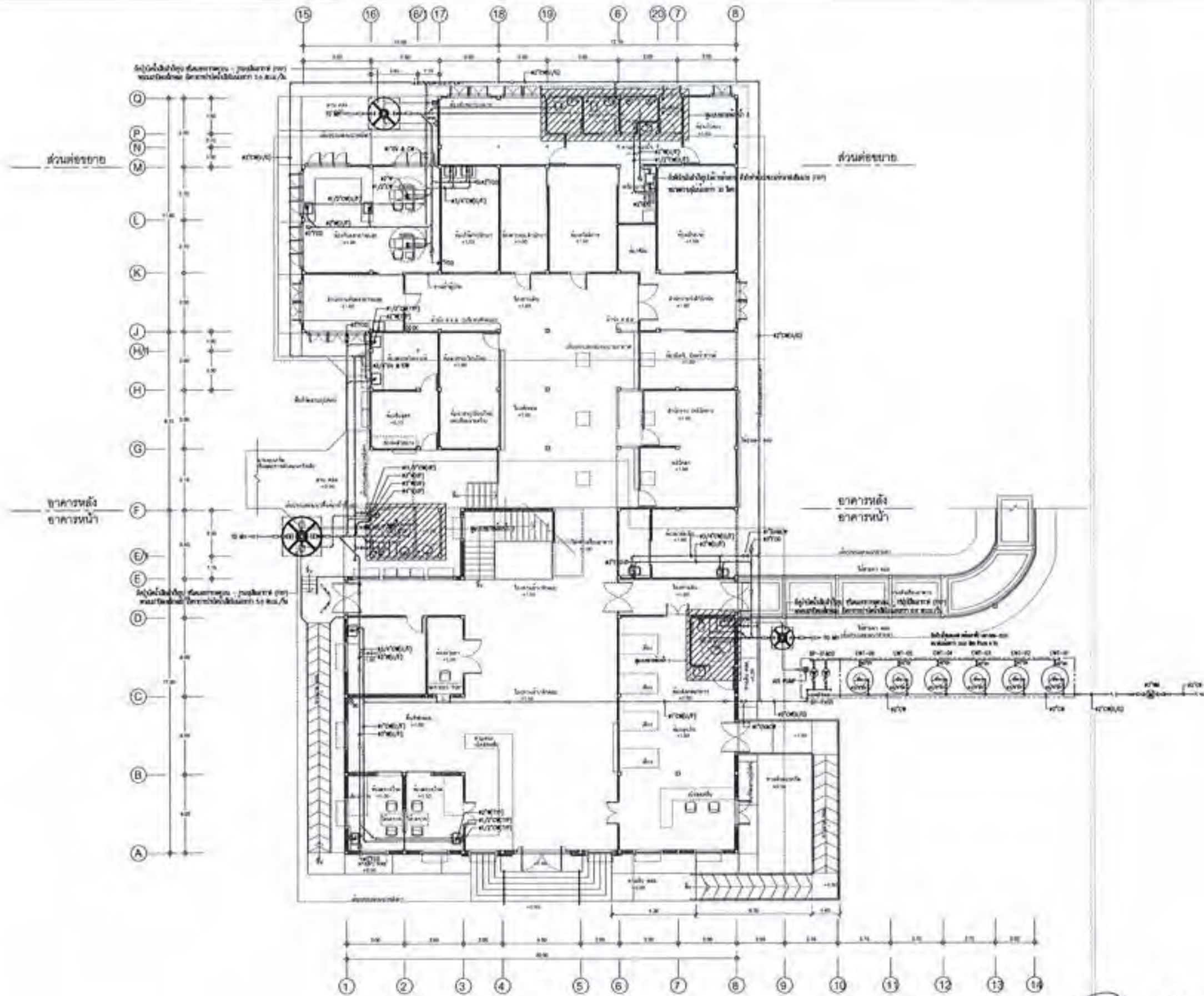

แปลนอาคารพาณิชย์และที่พักอาศัย (บริเวณ)



กรมการโยธาธิการ

กรมการโยธาธิการ
กรมการโยธาธิการ
กรมการโยธาธิการ
กรมการโยธาธิการ

กรมการโยธาธิการ
กรมการโยธาธิการ
กรมการโยธาธิการ
กรมการโยธาธิการ

กรมการโยธาธิการ
กรมการโยธาธิการ
กรมการโยธาธิการ
กรมการโยธาธิการ

กรมการโยธาธิการ
กรมการโยธาธิการ
กรมการโยธาธิการ
กรมการโยธาธิการ

กรมการโยธาธิการ
กรมการโยธาธิการ
กรมการโยธาธิการ
กรมการโยธาธิการ

กรมการโยธาธิการ
กรมการโยธาธิการ
กรมการโยธาธิการ
กรมการโยธาธิการ

กรมการโยธาธิการ
กรมการโยธาธิการ
กรมการโยธาธิการ
กรมการโยธาธิการ

กรมการโยธาธิการ
กรมการโยธาธิการ
กรมการโยธาธิการ
กรมการโยธาธิการ

กรมการโยธาธิการ
กรมการโยธาธิการ
กรมการโยธาธิการ
กรมการโยธาธิการ

กรมการโยธาธิการ
กรมการโยธาธิการ
กรมการโยธาธิการ
กรมการโยธาธิการ

Handwritten signature and notes.



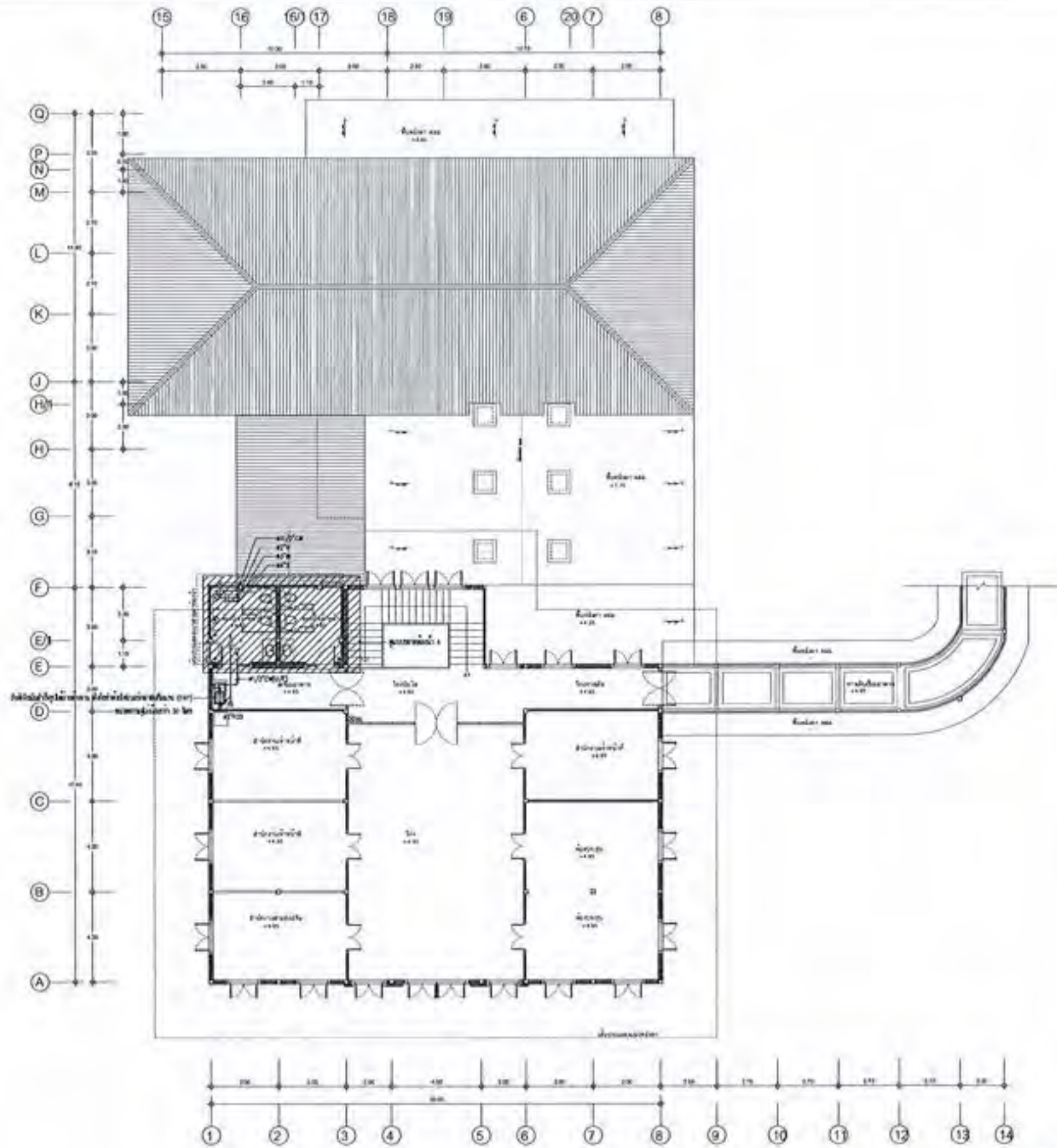

แปลตามแปลและสุขาภิบาลท้องถิ่น (ปรับปรุง)
ขนาด 1:100

ลงชื่อ.....ผู้ว่าจ้าง
ลงชื่อ.....ผู้รับจ้าง



กระทรวงมหาดไทย

กรมโยธาธิการและผังเมือง
กองโยธาธิการและผังเมือง
กองโยธาธิการและผังเมือง
กองโยธาธิการและผังเมือง

กองโยธาธิการและผังเมือง
กองโยธาธิการและผังเมือง
กองโยธาธิการและผังเมือง

กองโยธาธิการและผังเมือง
กองโยธาธิการและผังเมือง
กองโยธาธิการและผังเมือง

กองโยธาธิการและผังเมือง
กองโยธาธิการและผังเมือง
กองโยธาธิการและผังเมือง

กองโยธาธิการและผังเมือง
กองโยธาธิการและผังเมือง
กองโยธาธิการและผังเมือง

กองโยธาธิการและผังเมือง
กองโยธาธิการและผังเมือง
กองโยธาธิการและผังเมือง

กองโยธาธิการและผังเมือง
กองโยธาธิการและผังเมือง
กองโยธาธิการและผังเมือง

กองโยธาธิการและผังเมือง
กองโยธาธิการและผังเมือง
กองโยธาธิการและผังเมือง

กองโยธาธิการและผังเมือง
กองโยธาธิการและผังเมือง
กองโยธาธิการและผังเมือง



JOINTING OF SOIL-VENT-WASTE PIPE

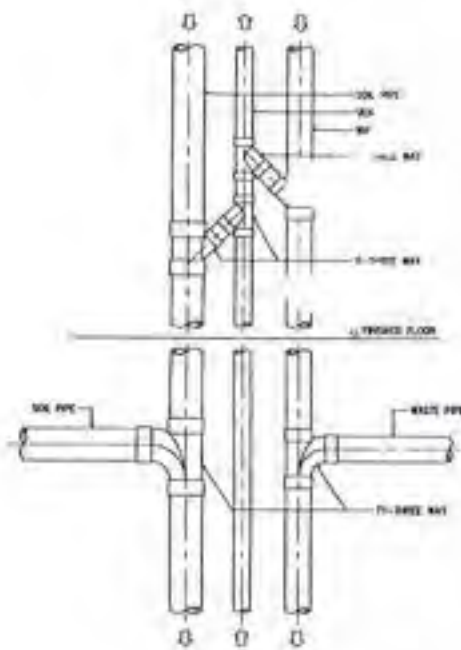

PIPE RISER

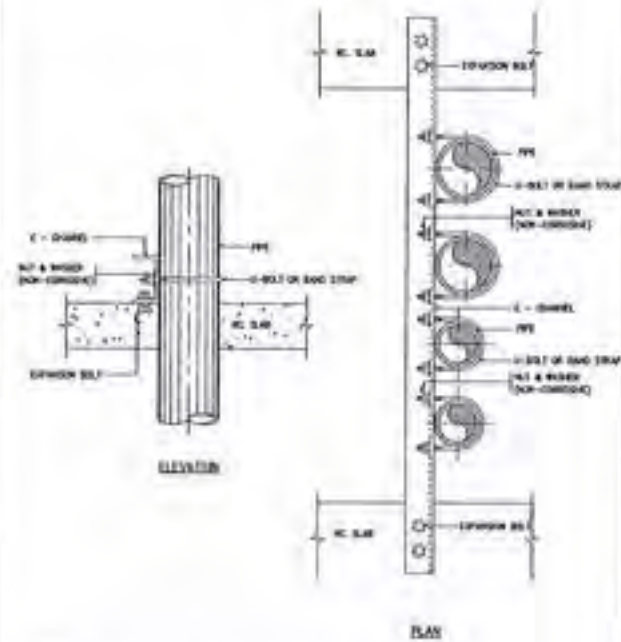

NOTE:

1. ALL STEEL PARTS SHALL BE PAINTED WITH 2 COATS OF ANTI-RUST PAINT AND 1 COAT OF FINISH PAINT ON ALL EXPOSED.
2. A 50% LEE AND 50% - 10% VALVE SHALL BE PROVIDED IN EVERY RISER.

ADJUSTABLE RING

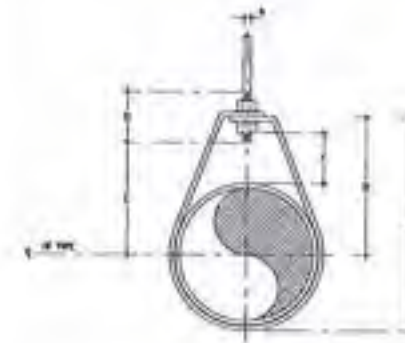

DIMENSION (mm.)

NOMINAL PIPE SIZE	1/2"	3/4"	1"	1 1/4"	1 1/2"	2"	3"	4"	6"	8"	10"	12"	14"	16"	18"	20"	22"	24"	26"	28"	30"	32"	34"	36"	38"	40"	42"	44"	46"	48"	50"	52"	54"	56"	58"	60"	62"	64"	66"	68"	70"	72"	74"	76"	78"	80"	82"	84"	86"	88"	90"	92"	94"	96"	98"	100"	102"	104"	106"	108"	110"	112"	114"	116"	118"	120"	122"	124"	126"	128"	130"	132"	134"	136"	138"	140"	142"	144"	146"	148"	150"	152"	154"	156"	158"	160"	162"	164"	166"	168"	170"	172"	174"	176"	178"	180"	182"	184"	186"	188"	190"	192"	194"	196"	198"	200"	202"	204"	206"	208"	210"	212"	214"	216"	218"	220"	222"	224"	226"	228"	230"	232"	234"	236"	238"	240"	242"	244"	246"	248"	250"	252"	254"	256"	258"	260"	262"	264"	266"	268"	270"	272"	274"	276"	278"	280"	282"	284"	286"	288"	290"	292"	294"	296"	298"	300"	302"	304"	306"	308"	310"	312"	314"	316"	318"	320"	322"	324"	326"	328"	330"	332"	334"	336"	338"	340"	342"	344"	346"	348"	350"	352"	354"	356"	358"	360"	362"	364"	366"	368"	370"	372"	374"	376"	378"	380"	382"	384"	386"	388"	390"	392"	394"	396"	398"	400"	402"	404"	406"	408"	410"	412"	414"	416"	418"	420"	422"	424"	426"	428"	430"	432"	434"	436"	438"	440"	442"	444"	446"	448"	450"	452"	454"	456"	458"	460"	462"	464"	466"	468"	470"	472"	474"	476"	478"	480"	482"	484"	486"	488"	490"	492"	494"	496"	498"	500"	502"	504"	506"	508"	510"	512"	514"	516"	518"	520"	522"	524"	526"	528"	530"	532"	534"	536"	538"	540"	542"	544"	546"	548"	550"	552"	554"	556"	558"	560"	562"	564"	566"	568"	570"	572"	574"	576"	578"	580"	582"	584"	586"	588"	590"	592"	594"	596"	598"	600"	602"	604"	606"	608"	610"	612"	614"	616"	618"	620"	622"	624"	626"	628"	630"	632"	634"	636"	638"	640"	642"	644"	646"	648"	650"	652"	654"	656"	658"	660"	662"	664"	666"	668"	670"	672"	674"	676"	678"	680"	682"	684"	686"	688"	690"	692"	694"	696"	698"	700"	702"	704"	706"	708"	710"	712"	714"	716"	718"	720"	722"	724"	726"	728"	730"	732"	734"	736"	738"	740"	742"	744"	746"	748"	750"	752"	754"	756"	758"	760"	762"	764"	766"	768"	770"	772"	774"	776"	778"	780"	782"	784"	786"	788"	790"	792"	794"	796"	798"	800"	802"	804"	806"	808"	810"	812"	814"	816"	818"	820"	822"	824"	826"	828"	830"	832"	834"	836"	838"	840"	842"	844"	846"	848"	850"	852"	854"	856"	858"	860"	862"	864"	866"	868"	870"	872"	874"	876"	878"	880"	882"	884"	886"	888"	890"	892"	894"	896"	898"	900"	902"	904"	906"	908"	910"	912"	914"	916"	918"	920"	922"	924"	926"	928"	930"	932"	934"	936"	938"	940"	942"	944"	946"	948"	950"	952"	954"	956"	958"	960"	962"	964"	966"	968"	970"	972"	974"	976"	978"	980"	982"	984"	986"	988"	990"	992"	994"	996"	998"	1000"	1002"	1004"	1006"	1008"	1010"	1012"	1014"	1016"	1018"	1020"	1022"	1024"	1026"	1028"	1030"	1032"	1034"	1036"	1038"	1040"	1042"	1044"	1046"	1048"	1050"	1052"	1054"	1056"	1058"	1060"	1062"	1064"	1066"	1068"	1070"	1072"	1074"	1076"	1078"	1080"	1082"	1084"	1086"	1088"	1090"	1092"	1094"	1096"	1098"	1100"	1102"	1104"	1106"	1108"	1110"	1112"	1114"	1116"	1118"	1120"	1122"	1124"	1126"	1128"	1130"	1132"	1134"	1136"	1138"	1140"	1142"	1144"	1146"	1148"	1150"	1152"	1154"	1156"	1158"	1160"	1162"	1164"	1166"	1168"	1170"	1172"	1174"	1176"	1178"	1180"	1182"	1184"	1186"	1188"	1190"	1192"	1194"	1196"	1198"	1200"	1202"	1204"	1206"	1208"	1210"	1212"	1214"	1216"	1218"	1220"	1222"	1224"	1226"	1228"	1230"	1232"	1234"	1236"	1238"	1240"	1242"	1244"	1246"	1248"	1250"	1252"	1254"	1256"	1258"	1260"	1262"	1264"	1266"	1268"	1270"	1272"	1274"	1276"	1278"	1280"	1282"	1284"	1286"	1288"	1290"	1292"	1294"	1296"	1298"	1300"	1302"	1304"	1306"	1308"	1310"	1312"	1314"	1316"	1318"	1320"	1322"	1324"	1326"	1328"	1330"	1332"	1334"	1336"	1338"	1340"	1342"	1344"	1346"	1348"	1350"	1352"	1354"	1356"	1358"	1360"	1362"	1364"	1366"	1368"	1370"	1372"	1374"	1376"	1378"	1380"	1382"	1384"	1386"	1388"	1390"	1392"	1394"	1396"	1398"	1400"	1402"	1404"	1406"	1408"	1410"	1412"	1414"	1416"	1418"	1420"	1422"	1424"	1426"	1428"	1430"	1432"	1434"	1436"	1438"	1440"	1442"	1444"	1446"	1448"	1450"	1452"	1454"	1456"	1458"	1460"	1462"	1464"	1466"	1468"	1470"	1472"	1474"	1476"	1478"	1480"	1482"	1484"	1486"	1488"	1490"	1492"	1494"	1496"	1498"	1500"	1502"	1504"	1506"	1508"	1510"	1512"	1514"	1516"	1518"	1520"	1522"	1524"	1526"	1528"	1530"	1532"	1534"	1536"	1538"	1540"	1542"	1544"	1546"	1548"	1550"	1552"	1554"	1556"	1558"	1560"	1562"	1564"	1566"	1568"	1570"	1572"	1574"	1576"	1578"	1580"	1582"	1584"	1586"	1588"	1590"	1592"	1594"	1596"	1598"	1600"	1602"	1604"	1606"	1608"	1610"	1612"	1614"	1616"	1618"	1620"	1622"	1624"	1626"	1628"	1630"	1632"	1634"	1636"	1638"	1640"	1642"	1644"	1646"	1648"	1650"	1652"	1654"	1656"	1658"	1660"	1662"	1664"	1666"	1668"	1670"	1672"	1674"	1676"	1678"	1680"	1682"	1684"	1686"	1688"	1690"	1692"	1694"	1696"	1698"	1700"	1702"	1704"	1706"	1708"	1710"	1712"	1714"	1716"	1718"	1720"	1722"	1724"	1726"	1728"	1730"	1732"	1734"	1736"	1738"	1740"	1742"	1744"	1746"	1748"	1750"	1752"	1754"	1756"	1758"	1760"	1762"	1764"	1766"	1768"	1770"	1772"	1774"	1776"	1778"	1780"	1782"	1784"	1786"	1788"	1790"	1792"	1794"	1796"	1798"	1800"	1802"	1804"	1806"	1808"	1810"	1812"	1814"	1816"	1818"	1820"	1822"	1824"	1826"	1828"	1830"	1832"	1834"	1836"	1838"	1840"	1842"	1844"	1846"	1848"	1850"	1852"	1854"	1856"	1858"	1860"	1862"	1864"	1866"	1868"	1870"	1872"	1874"	1876"	1878"	1880"	1882"	1884"	1886"	1888"	1890"	1892"	1894"	1896"	1898"	1900"	1902"	1904"	1906"	1908"	1910"	1912"	1914"	1916"	1918"	1920"	1922"	1924"	1926"	1928"	1930"	1932"	1934"	1936"	1938"	1940"	1942"	1944"	1946"	1948"	1950"	1952"	1954"	1956"	1958"	1960"	1962"	1964"	1966"	1968"	1970"	1972"	1974"	1976"	1978"	1980"	1982"	1984"	1986"	1988"	1990"	1992"	1994"	1996"	1998"	2000"	2002"	2004"	2006"	2008"	2010"	2012"	2014"	2016"	2018"	2020"	2022"	2024"	2026"	2028"	2030"	2032"	2034"	2036"	2038"	2040"	2042"	2044"	2046"	2048"	2050"	2052"	2054"	2056"	2058"	2060"	2062"	2064"	2066"	2068"	2070"	2072"	2074"	2076"	2078"	2080"	2082"	2084"	2086"	2088"	2090"	2092"	2094"	2096"	2098"	2100"	2102"	2104"	2106"	2108"	2110"	2112"	2114"	2116"	2118"	2120"	2122"	2124"	2126"	2128"	2130"	2132"	2134"	2136"	2138"	2140"	2142"	2144"	2146"	2148"	2150"	2152"	2154"	2156"	2158"	2160"	2162"	2164"	2166"	2168"	2170"	2172"	2174"	2176"	2178"	2180"	2182"	2184"	2186"	2188"	2190"	2192"	2194"	2196"	2198"	2200"	2202"	2204"	2206"	2208"	2210"	2212"	2214"	2216"	2218"	2220"	2222"	2224"	2226"	2228"	2230"	2232"	2234"	2236"	2238"	2240"	2242"	2244"	2246"	2248"	2250"	2252"	2254"	2256"	2258"	2260"	2262"	2264"	2266"	2268"	2270"	2272"	2274"	2276"	2278"	2280"	2282"	2284"	2286"	2288"	2290"	2292"	2294"	2296"	2298"	2300"	2302"	2304"	2306"	2308"	2310"	2312"	2314"	2316"	2318"	2320"	2322"	2324"	2326"	2328"	2330"	2332"	2334"	2336"	2338"	2340"	2342"	2344"	2346"	2348"	2350"	2352"	2354"	2356"	2358"	2360"	2362"	2364"	2366"	2368"	2370"	2372"	2374"	2376"	2378"	2380"	2382"	2384"	2386"	2388"	2390"	2392"	2394"	2396"	2398"	2400"	2402"	2404"	2406"	2408"	2410"	2412"	2414"	2416"	2418"	2420"	2422"	2424"	2426"	2428"	2430"	2432"	2434"	2436"	2438"	2440"	2442"	2444"	2446"	2448"	2450"	2452"	2454"	2456"	2458"	2460"	2462"	2464"	2466"	2468"	2470"	2472"	2474"	2476"	2478"	2480"	2482"	2484"	2486"	2488"	2490"	2492"	2494"	2496"	2498"	2500"	2502"	2504"	2506"	2508"	2510"	2512"	2514"	2516"	2518"	2520"	2522"	2524"	2526"	2528"	2530"	2532"	2534"	2536"	2538"	2540"	2542"	2544"	2546"	2548"	2550"	2552"	2554"	2556"	2558"	2560"	2562"	2564"	2566"	2568"	2570"	2572"	2574"	2576"	2578"	2580"	2582"	2584"	2586"	2588"	2590"	2592"	2594"	2596"	2598"	2600"	2602"	2604"	2606"	2608"	2610"	2612"	2614"	2616"	2618"	2620"	2622"	2624"	2626"	2628"	2630"	2632"	2634"	2636"	2638"	2640"	2642"	2644"	2646"	2648"	2650"	2652"	2654"	2656"	2658"	2660"	2662"	2664"	2666"	2668"	2670"	2672"	2674"	2676"	2678"	2680"	2682"	2684"	2686"	2688"	2690"	2692"	2694"	2696"	2698"	2700"	2702"	27
-------------------	------	------	----	--------	--------	----	----	----	----	----	-----	-----	-----	-----	-----	-----	-----	-----	-----	-----	-----	-----	-----	-----	-----	-----	-----	-----	-----	-----	-----	-----	-----	-----	-----	-----	-----	-----	-----	-----	-----	-----	-----	-----	-----	-----	-----	-----	-----	-----	-----	-----	-----	-----	-----	------	------	------	------	------	------	------	------	------	------	------	------	------	------	------	------	------	------	------	------	------	------	------	------	------	------	------	------	------	------	------	------	------	------	------	------	------	------	------	------	------	------	------	------	------	------	------	------	------	------	------	------	------	------	------	------	------	------	------	------	------	------	------	------	------	------	------	------	------	------	------	------	------	------	------	------	------	------	------	------	------	------	------	------	------	------	------	------	------	------	------	------	------	------	------	------	------	------	------	------	------	------	------	------	------	------	------	------	------	------	------	------	------	------	------	------	------	------	------	------	------	------	------	------	------	------	------	------	------	------	------	------	------	------	------	------	------	------	------	------	------	------	------	------	------	------	------	------	------	------	------	------	------	------	------	------	------	------	------	------	------	------	------	------	------	------	------	------	------	------	------	------	------	------	------	------	------	------	------	------	------	------	------	------	------	------	------	------	------	------	------	------	------	------	------	------	------	------	------	------	------	------	------	------	------	------	------	------	------	------	------	------	------	------	------	------	------	------	------	------	------	------	------	------	------	------	------	------	------	------	------	------	------	------	------	------	------	------	------	------	------	------	------	------	------	------	------	------	------	------	------	------	------	------	------	------	------	------	------	------	------	------	------	------	------	------	------	------	------	------	------	------	------	------	------	------	------	------	------	------	------	------	------	------	------	------	------	------	------	------	------	------	------	------	------	------	------	------	------	------	------	------	------	------	------	------	------	------	------	------	------	------	------	------	------	------	------	------	------	------	------	------	------	------	------	------	------	------	------	------	------	------	------	------	------	------	------	------	------	------	------	------	------	------	------	------	------	------	------	------	------	------	------	------	------	------	------	------	------	------	------	------	------	------	------	------	------	------	------	------	------	------	------	------	------	------	------	------	------	------	------	------	------	------	------	------	------	------	------	------	------	------	------	------	------	------	------	------	------	------	------	------	------	------	------	------	------	------	------	------	------	------	------	------	------	------	------	------	------	------	------	------	------	------	------	------	------	------	------	------	------	------	------	------	------	------	------	------	------	------	------	------	------	------	------	------	------	------	------	------	-------	-------	-------	-------	-------	-------	-------	-------	-------	-------	-------	-------	-------	-------	-------	-------	-------	-------	-------	-------	-------	-------	-------	-------	-------	-------	-------	-------	-------	-------	-------	-------	-------	-------	-------	-------	-------	-------	-------	-------	-------	-------	-------	-------	-------	-------	-------	-------	-------	-------	-------	-------	-------	-------	-------	-------	-------	-------	-------	-------	-------	-------	-------	-------	-------	-------	-------	-------	-------	-------	-------	-------	-------	-------	-------	-------	-------	-------	-------	-------	-------	-------	-------	-------	-------	-------	-------	-------	-------	-------	-------	-------	-------	-------	-------	-------	-------	-------	-------	-------	-------	-------	-------	-------	-------	-------	-------	-------	-------	-------	-------	-------	-------	-------	-------	-------	-------	-------	-------	-------	-------	-------	-------	-------	-------	-------	-------	-------	-------	-------	-------	-------	-------	-------	-------	-------	-------	-------	-------	-------	-------	-------	-------	-------	-------	-------	-------	-------	-------	-------	-------	-------	-------	-------	-------	-------	-------	-------	-------	-------	-------	-------	-------	-------	-------	-------	-------	-------	-------	-------	-------	-------	-------	-------	-------	-------	-------	-------	-------	-------	-------	-------	-------	-------	-------	-------	-------	-------	-------	-------	-------	-------	-------	-------	-------	-------	-------	-------	-------	-------	-------	-------	-------	-------	-------	-------	-------	-------	-------	-------	-------	-------	-------	-------	-------	-------	-------	-------	-------	-------	-------	-------	-------	-------	-------	-------	-------	-------	-------	-------	-------	-------	-------	-------	-------	-------	-------	-------	-------	-------	-------	-------	-------	-------	-------	-------	-------	-------	-------	-------	-------	-------	-------	-------	-------	-------	-------	-------	-------	-------	-------	-------	-------	-------	-------	-------	-------	-------	-------	-------	-------	-------	-------	-------	-------	-------	-------	-------	-------	-------	-------	-------	-------	-------	-------	-------	-------	-------	-------	-------	-------	-------	-------	-------	-------	-------	-------	-------	-------	-------	-------	-------	-------	-------	-------	-------	-------	-------	-------	-------	-------	-------	-------	-------	-------	-------	-------	-------	-------	-------	-------	-------	-------	-------	-------	-------	-------	-------	-------	-------	-------	-------	-------	-------	-------	-------	-------	-------	-------	-------	-------	-------	-------	-------	-------	-------	-------	-------	-------	-------	-------	-------	-------	-------	-------	-------	-------	-------	-------	-------	-------	-------	-------	-------	-------	-------	-------	-------	-------	-------	-------	-------	-------	-------	-------	-------	-------	-------	-------	-------	-------	-------	-------	-------	-------	-------	-------	-------	-------	-------	-------	-------	-------	-------	-------	-------	-------	-------	-------	-------	-------	-------	-------	-------	-------	-------	-------	-------	-------	-------	-------	-------	-------	-------	-------	-------	-------	-------	-------	-------	-------	-------	-------	-------	-------	-------	-------	-------	-------	-------	-------	-------	-------	-------	-------	-------	-------	-------	-------	-------	-------	-------	-------	-------	-------	-------	-------	-------	-------	-------	-------	-------	-------	-------	-------	-------	-------	-------	-------	-------	-------	-------	-------	-------	-------	-------	-------	-------	-------	-------	-------	-------	-------	-------	-------	-------	-------	-------	-------	-------	-------	-------	-------	-------	-------	-------	-------	-------	-------	-------	-------	-------	-------	-------	-------	-------	-------	-------	-------	-------	-------	-------	-------	-------	-------	-------	-------	-------	-------	-------	-------	-------	-------	-------	-------	-------	-------	-------	-------	-------	-------	-------	-------	-------	-------	-------	-------	-------	-------	-------	-------	-------	-------	-------	-------	-------	-------	-------	-------	-------	-------	-------	-------	-------	-------	-------	-------	-------	-------	-------	-------	-------	-------	-------	-------	-------	-------	-------	-------	-------	-------	-------	-------	-------	-------	-------	-------	-------	-------	-------	-------	-------	-------	-------	-------	-------	-------	-------	-------	-------	-------	-------	-------	-------	-------	-------	-------	-------	-------	-------	-------	-------	-------	-------	-------	-------	-------	-------	-------	-------	-------	-------	-------	-------	-------	-------	-------	-------	-------	-------	-------	-------	-------	-------	-------	-------	-------	-------	-------	-------	-------	-------	-------	-------	-------	-------	-------	-------	-------	-------	-------	-------	-------	-------	-------	-------	-------	-------	-------	-------	-------	-------	-------	-------	-------	-------	-------	-------	-------	-------	-------	-------	-------	-------	-------	-------	-------	-------	-------	-------	-------	-------	-------	-------	-------	-------	-------	-------	-------	-------	-------	-------	-------	-------	-------	-------	-------	-------	-------	-------	-------	-------	-------	-------	-------	-------	-------	-------	-------	-------	-------	-------	-------	-------	-------	-------	-------	-------	-------	-------	-------	-------	-------	-------	-------	-------	-------	-------	-------	-------	-------	-------	-------	-------	-------	-------	-------	-------	-------	-------	-------	-------	-------	-------	-------	-------	-------	-------	-------	-------	-------	-------	-------	-------	-------	-------	-------	-------	-------	-------	-------	-------	-------	-------	-------	-------	-------	-------	-------	-------	-------	-------	-------	-------	-------	-------	-------	-------	-------	-------	-------	-------	-------	-------	-------	-------	-------	-------	-------	-------	-------	-------	-------	-------	-------	-------	-------	-------	-------	-------	-------	-------	-------	-------	-------	-------	-------	-------	-------	-------	-------	-------	-------	-------	-------	-------	-------	-------	-------	-------	-------	-------	-------	-------	-------	-------	-------	-------	-------	-------	-------	-------	-------	-------	-------	-------	-------	-------	-------	-------	-------	-------	-------	-------	-------	-------	-------	-------	-------	-------	-------	-------	-------	-------	-------	-------	-------	-------	-------	-------	-------	-------	-------	-------	-------	-------	-------	-------	-------	-------	-------	-------	----

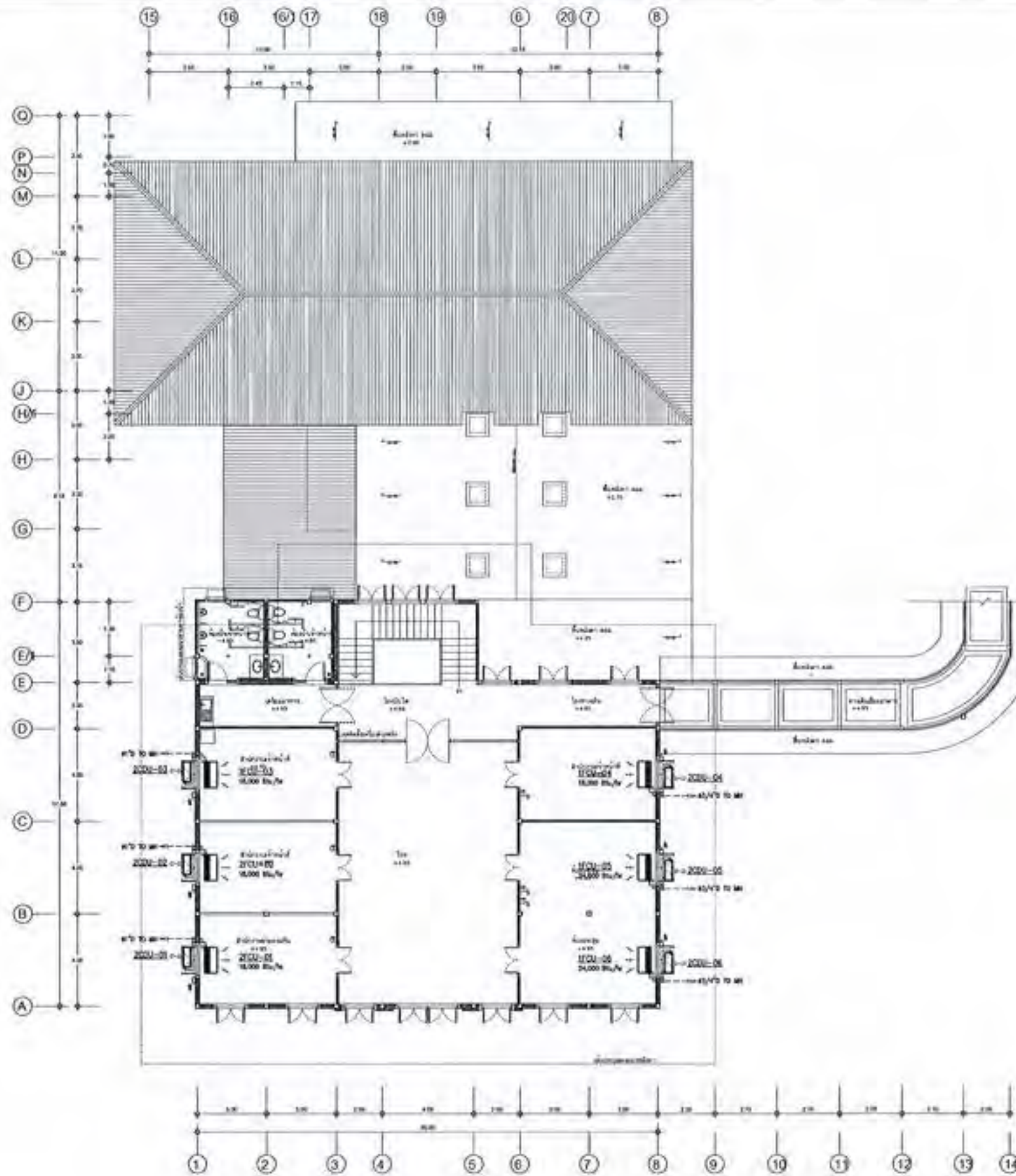

แปลตลับแบบอาคารพาณิชย์ (บริเวณ) 1:100



กรมการผังเมือง

โดย : บริษัทสถาปัตย์และวิศวกรรม
 จำกัด : บริษัทสถาปัตย์และ
 วิศวกร : บริษัทสถาปัตย์และ
 วิศวกร : บริษัทสถาปัตย์และ

DC กรมการผังเมือง
 สำนักงานปลัดกระทรวง
 กรุงเทพมหานคร

ผู้จัดทำ : บริษัทสถาปัตย์และ
 วิศวกร : บริษัทสถาปัตย์และ

ข้อมูลเบื้องต้น :
 ชื่อโครงการ :
 สถานที่ :
 วัตถุประสงค์ :
 ระยะเวลา :
 งบประมาณ :
 หน่วยงาน :
 ผู้รับผิดชอบ :
 หน่วยงาน :
 ผู้รับผิดชอบ :
 หน่วยงาน :
 ผู้รับผิดชอบ :

ข้อมูลเบื้องต้น :
 ชื่อโครงการ :
 สถานที่ :
 วัตถุประสงค์ :
 ระยะเวลา :
 งบประมาณ :
 หน่วยงาน :
 ผู้รับผิดชอบ :
 หน่วยงาน :
 ผู้รับผิดชอบ :
 หน่วยงาน :
 ผู้รับผิดชอบ :

ข้อมูลเบื้องต้น :
 ชื่อโครงการ :
 สถานที่ :
 วัตถุประสงค์ :
 ระยะเวลา :
 งบประมาณ :
 หน่วยงาน :
 ผู้รับผิดชอบ :
 หน่วยงาน :
 ผู้รับผิดชอบ :

ข้อมูลเบื้องต้น :
 ชื่อโครงการ :
 สถานที่ :
 วัตถุประสงค์ :
 ระยะเวลา :
 งบประมาณ :
 หน่วยงาน :
 ผู้รับผิดชอบ :
 หน่วยงาน :
 ผู้รับผิดชอบ :

NO.	REVISION	BY	DATE
1	แก้ไข		
2	แก้ไข		
3	แก้ไข		
4	แก้ไข		
5	แก้ไข		
6	แก้ไข		
7	แก้ไข		
8	แก้ไข		
9	แก้ไข		
10	แก้ไข		
11	แก้ไข		
12	แก้ไข		
13	แก้ไข		
14	แก้ไข		

ลงชื่อ :
 ลงชื่อ :
 ลงชื่อ :
 ลงชื่อ :



โครงการ
ปรับปรุงและซ่อมแซมสถานพยาบาล เรือนจำกลางบางขวาง
งาน

ปรับปรุงและซ่อมแซมอาคารรักษาโรค คลส. 2 ชั้น

- ☐ แบบสถาปัตยกรรม
- ☐ แบบวิศวกรรมโครงสร้าง
- ☒ แบบวิศวกรรมไฟฟ้า
- ☐ แบบระบบสุขาภิบาล
- ☐ แบบระบบปรับอากาศ

เลขที่แบบ : 63-07-009



กองออกแบบและก่อสร้าง
กระทรวงยุติธรรม

ลงชื่อ.....ผู้ว่าจ้าง
ลงชื่อ.....ผู้รับจ้าง

 กระทรวงยุติธรรม กรมการปกครอง สำนักงานปลัดกระทรวง กรุงเทพมหานคร	
DC กองออกแบบและก่อสร้าง สำนักงานปลัดกระทรวง กระทรวงยุติธรรม	
โครงการ : 1. ชื่อโครงการ : 2. วัตถุประสงค์ : 3. สถานที่ : 4. งบประมาณ : 5. วันที่ : 6. ผู้จัดทำ : 7. ผู้ตรวจสอบ : 8. ผู้รับจ้าง : 9. ผู้ว่าจ้าง : 10. ผู้ควบคุมงาน : 11. ผู้ประสานงาน : 12. ผู้ติดต่อ : 13. ผู้ดำเนินการ : 14. ผู้ดำเนินการ : 15. ผู้ดำเนินการ : 16. ผู้ดำเนินการ : 17. ผู้ดำเนินการ : 18. ผู้ดำเนินการ : 19. ผู้ดำเนินการ : 20. ผู้ดำเนินการ :	



สารบัญแบบ

แบบเลขที่	แบบแสดง
63-07-007-E-00	สารบัญแบบ
63-07-007-E-01 - 14	ข้อมูลเทคนิคของอุปกรณ์ไฟฟ้า
63-07-007-E-15 - 16	ข้อกำหนดการติดตั้ง
63-07-007-E-17	สัญลักษณ์ไฟฟ้า
	อาคารรักษาโรค
63-07-008-EE-18 - 19	ระบบแสงสว่าง
63-07-008-EE-20 - 21	ระบบแสงสว่างฉุกเฉินและป้ายบอกทาง
63-07-008-EE-22 - 23	ระบบเคเบิล และ Termination ระบบปรับอากาศ
63-07-008-EE-24 - 26	ระบบแจ้งเตือนเหตุเพลิงไหม้
63-07-008-EE-27	ระบบป้องกันฟ้าผ่า
63-07-008-EE-28 - 29	ระบบเสียงตามสาย
63-07-008-EE-30 - 31	ตารางโหลด และ SINGLE LINE
	เรือนพักผู้ป่วย 2 ชั้น
63-07-007-EE-32 - 33	ระบบแสงสว่าง
63-07-007-EE-34 - 35	ระบบแสงสว่างฉุกเฉินและป้ายบอกทาง
63-07-007-EE-36 - 37	ระบบเคเบิล และ Termination ระบบปรับอากาศ
63-07-007-EE-38 - 39	ระบบขอความช่วยเหลือฉุกเฉิน
63-07-007-EE-40 - 42	ระบบแจ้งเตือนเหตุเพลิงไหม้
63-07-007-EE-43 - 45	ระบบควบคุมการเข้าออก
63-07-007-EE-46 - 47	ระบบเสียงตามสาย
63-07-007-EE-48	ตารางโหลด และ SINGLE LINE
63-07-009-EE-01	ผังบริเวณงานไฟฟ้า
63-07-009-EE-02	ผังบริเวณเสียงสาร



กระทรวงยุติธรรม

เป็นหน่วยงานราชการส่วนกลาง
 รับผิดชอบงาน
 ด้านการยุติธรรม
 กระทรวงยุติธรรม
 (๒๕๖๓)
 ไม่สามารถนำแบบไปใช้โดยไม่ได้รับอนุญาตจาก
 ผู้จัดทำแบบได้



กองสถาปัตยกรรมและผังเมือง
 สำนักงานปลัดกระทรวง
 กระทรวงยุติธรรม

ได้แนบมา

ไม่

นายวิชาญ นิลสุโขทัย

ได้รับจากผู้ส่งเอกสารที่ ๑

นายวิชาญ นิลสุโขทัย

ได้รับจากผู้ส่งเอกสารที่ ๑

นายวิชาญ นิลสุโขทัย

นายวิชาญ นิลสุโขทัย

นายวิชาญ นิลสุโขทัย

นายวิชาญ นิลสุโขทัย

นายวิชาญ นิลสุโขทัย

นายวิชาญ นิลสุโขทัย

นายวิชาญ นิลสุโขทัย

นายวิชาญ นิลสุโขทัย

นายวิชาญ นิลสุโขทัย

นายวิชาญ นิลสุโขทัย

นายวิชาญ นิลสุโขทัย

นายวิชาญ นิลสุโขทัย

นายวิชาญ นิลสุโขทัย

นายวิชาญ นิลสุโขทัย

นายวิชาญ นิลสุโขทัย

นายวิชาญ นิลสุโขทัย

นายวิชาญ นิลสุโขทัย

นายวิชาญ นิลสุโขทัย

นายวิชาญ นิลสุโขทัย

นายวิชาญ นิลสุโขทัย

นายวิชาญ นิลสุโขทัย

นายวิชาญ นิลสุโขทัย

นายวิชาญ นิลสุโขทัย

นายวิชาญ นิลสุโขทัย

นายวิชาญ นิลสุโขทัย

นายวิชาญ นิลสุโขทัย

นายวิชาญ นิลสุโขทัย

นายวิชาญ นิลสุโขทัย

นายวิชาญ นิลสุโขทัย

นายวิชาญ นิลสุโขทัย

นายวิชาญ นิลสุโขทัย

นายวิชาญ นิลสุโขทัย

นายวิชาญ นิลสุโขทัย

นายวิชาญ นิลสุโขทัย

นายวิชาญ นิลสุโขทัย

นายวิชาญ นิลสุโขทัย

นายวิชาญ นิลสุโขทัย

นายวิชาญ นิลสุโขทัย

นายวิชาญ นิลสุโขทัย

นายวิชาญ นิลสุโขทัย

นายวิชาญ นิลสุโขทัย

นายวิชาญ นิลสุโขทัย

นายวิชาญ นิลสุโขทัย

นายวิชาญ นิลสุโขทัย

นายวิชาญ นิลสุโขทัย

นายวิชาญ นิลสุโขทัย

นายวิชาญ นิลสุโขทัย

นายวิชาญ นิลสุโขทัย

นายวิชาญ นิลสุโขทัย

นายวิชาญ นิลสุโขทัย

นายวิชาญ นิลสุโขทัย

นายวิชาญ นิลสุโขทัย

นายวิชาญ นิลสุโขทัย

นายวิชาญ นิลสุโขทัย

นายวิชาญ นิลสุโขทัย

ลงชื่อ.....ผู้ว่าจ้าง
 ลงชื่อ.....ผู้รับจ้าง

REVISION	NO.	DESCRIPTION	BY	DATE
PROJECT NO.	63-07-007.008	REVISION NO.	EE-00	
ISSUED BY	นายวิชาญ นิลสุโขทัย	ISSUED DATE		
CHECKED BY		CHECKED DATE		
TOTAL PAGE	48			



คอมพิวเตอร์

សេវាកម្មប្រឹក្សា

[illegible][illegible][illegible][illegible][illegible][illegible]

ประการขุติธรรม

1. **ชื่อ** : นายสมชาย ใจดี
 2. **นามสกุล** : นามสกุลใจดี
 3. **ตำแหน่ง** : ตำแหน่งใจดี
 4. **ลายเซ็น** : 
 5. **วันที่** : วันที่ 12/05/2564



DC กองส่งเสริมและพัฒนาระบบงาน
สำนักงานปลัดกระทรวง
กระทรวงยุติธรรม

 ប្រធានាធិបតី គណៈកម្មាធិការ

ប្រតិភូប្រតិភូប្រតិភូប្រតិភូប្រតិភូ	
ឈ្មោះប្រតិភូ	ឈ្មោះប្រតិភូ

[illegible]

1. 姓名	
2. 性别	
3. 年龄	
4. 职业	
5. 住址	
6. 电话	
7. 电子邮箱	
8. 其他	

வாரியக் கமிட்டி	
வாரியக் கமிட்டி	
.....	

1	2
3	4
5	6

Year/Log	
2000	
2001	
2002	
2003	
2004	
2005	
2006	
2007	
2008	
2009	
2010	
2011	
2012	
2013	
2014	
2015	
2016	
2017	
2018	
2019	
2020	
2021	
2022	
2023	
2024	
2025	
2026	
2027	
2028	
2029	
2030	
2031	
2032	
2033	
2034	
2035	
2036	
2037	
2038	
2039	
2040	
2041	
2042	
2043	
2044	
2045	
2046	
2047	
2048	
2049	
2050	
2051	
2052	
2053	
2054	
2055	
2056	
2057	
2058	
2059	
2060	
2061	
2062	
2063	
2064	
2065	
2066	
2067	
2068	
2069	
2070	
2071	
2072	
2073	
2074	
2075	
2076	
2077	
2078	
2079	
2080	
2081	
2082	
2083	
2084	
2085	
2086	
2087	
2088	
2089	
2090	
2091	
2092	
2093	
2094	
2095	
2096	
2097	
2098	
2099	
2100	

ପ୍ରାୟୋଗିକ ପରୀକ୍ଷା	
ପ୍ରାୟୋଗିକ ସାଧନ	
ପ୍ରାୟୋଗିକ ପ୍ରଣାଳୀ	

ឧបនាយករដ្ឋមន្ត្រី អគ្គនាយក	
នាយករង អគ្គនាយក	
នាយករង អគ្គនាយក	

1. ชื่อหน่วยงาน/บริษัท	
2. ชื่อผู้ติดต่อ	
3. ตำแหน่ง	

প্রতিষ্ঠানের নাম	১৫/১১/১১
প্রতিষ্ঠানের ঠিকানা	
প্রতিষ্ঠানের প্রধান	

අනුමැතිය ලබාදුන්	
අනුමැතිය ලබාදුනු	

ប្រភេទសិក្សា	
ប្រភេទសិក្សា	

[illegible]

variable period	

449

100

100

100

REVISED

Item	Description	Unit	Quantity

63-07-007,008	EE 12
---------------	-------

ISSUES TO CONSIDER	ISSUES TO CONSIDER	ISSUES TO CONSIDER
ISSUES TO CONSIDER	ISSUES TO CONSIDER	ISSUES TO CONSIDER

[illegible]

10/10/2012

[illegible]

၂။ ဤစာချုပ်သည် အောက်ဖော်ပြပါ အချက်များကို အခြေခံထားသည်။



ระบบแจ้งเหตุเพลิงไหม้

របស់បេឡិកស្ត្រូមនីវិច

- [illegible]

- [illegible]

- [illegible]

- [illegible]

ลงชื่อ ผู้ว่าจ้าง
ลงชื่อ ผู้รับจ้าง



การกรณขุติธรรม

ໂດຍ: ນັກປະສານສານສຳນັກສຳນຸກສຳນັກ
 ສຳນັກສຳນຸກສຳນັກສຳນັກສຳນັກ
 ສຳນັກສຳນຸກສຳນັກສຳນັກສຳນັກ

(นพ.นันทวัฒน์ ปิณฑะ)
 อดีตนายกสมาคมโรงพยาบาลเอกชนแห่งประเทศไทย
 อดีตนายกสมาคมโรงพยาบาลเอกชนภาคใต้

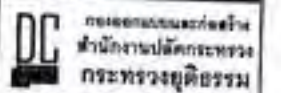

 Ұлғаша Бағдарламасы

1. ชื่อโครงการ/กิจกรรม	
2. ชื่อผู้ดำเนินโครงการ/กิจกรรม	3. ตำแหน่ง
4. หน่วยงาน	

အမျိုးအမည်	
အသက်	
အမျိုးမျိုး	
အခြားအချက်အလက်	

အသုံးပြုသူ အမျိုးအမည်	
အသုံးပြုသူ အမျိုးအမည်	

အမျိုးအမည်	
အသက်	
အလုပ်အကိုင်	
အခြားအချက်အလက်	

ឈ្មោះ ក្រុមហ៊ុន	
អាសយដ្ឋាន អាជីវកម្ម	
លេខទូរស័ព្ទ	

பிரதான இயக்குநர்	
தலைவர்	
தலைவர் இயக்குநர்	
தலைவர்	

Student Name	
Roll Number	

\sqrt{x}	

--	--

[illegible]

DESCRIPTION	AMT	DAYS

63-07-007,008	EE-13
SEARCHED	INDEXED
SERIALIZED	FILED
APR 19 1963	
FBI - NEW YORK	

๑. วัตถุประสงค์ของการดำเนินงาน
 ๒. วัตถุประสงค์ของการดำเนินงาน
 ๓. วัตถุประสงค์ของการดำเนินงาน
 ๔. วัตถุประสงค์ของการดำเนินงาน
 ๕. วัตถุประสงค์ของการดำเนินงาน

...and the ...

100-443887-100

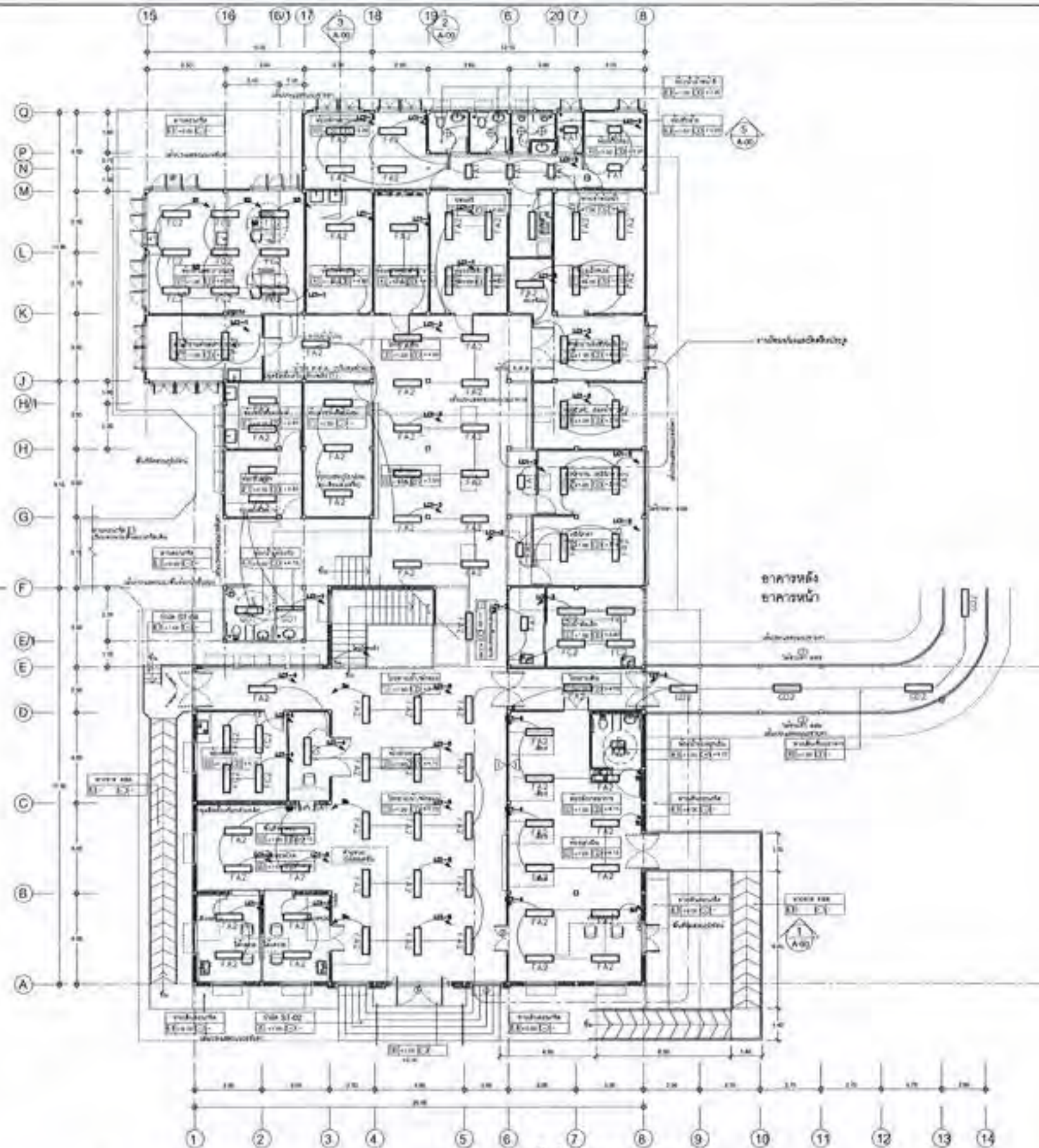

กรมการโยธาธิการ

โครงการ : เป็นโครงการพัฒนาอาคารพาณิชย์
 วัตถุประสงค์ : เพื่อใช้สำหรับค้าขาย
 ลักษณะ : อาคารพาณิชย์ 4 ชั้น
 จำนวน : 1 แห่ง
 (จากบันทึกสรุปผล)
 วัตถุประสงค์ : เพื่อใช้สำหรับค้าขาย
 วัตถุประสงค์ : เพื่อใช้สำหรับค้าขาย

DC กรมการโยธาธิการ
 สำนักงานโยธาธิการ
 กรมการโยธาธิการ

โครงการ :
 1. อาคารพาณิชย์ 4 ชั้น

อาคารพาณิชย์ 4 ชั้น

อาคารพาณิชย์ 4 ชั้น

อาคารพาณิชย์ 4 ชั้น

อาคารพาณิชย์ 4 ชั้น

อาคารพาณิชย์ 4 ชั้น

อาคารพาณิชย์ 4 ชั้น

อาคารพาณิชย์ 4 ชั้น

อาคารพาณิชย์ 4 ชั้น

อาคารพาณิชย์ 4 ชั้น

อาคารพาณิชย์ 4 ชั้น

อาคารพาณิชย์ 4 ชั้น

อาคารพาณิชย์ 4 ชั้น

อาคารพาณิชย์ 4 ชั้น

อาคารพาณิชย์ 4 ชั้น

อาคารพาณิชย์ 4 ชั้น

อาคารพาณิชย์ 4 ชั้น

อาคารพาณิชย์ 4 ชั้น

อาคารพาณิชย์ 4 ชั้น

อาคารพาณิชย์ 4 ชั้น

อาคารพาณิชย์ 4 ชั้น

อาคารพาณิชย์ 4 ชั้น

อาคารพาณิชย์ 4 ชั้น

อาคารพาณิชย์ 4 ชั้น

อาคารพาณิชย์ 4 ชั้น

อาคารพาณิชย์ 4 ชั้น

อาคารพาณิชย์ 4 ชั้น

อาคารพาณิชย์ 4 ชั้น

อาคารพาณิชย์ 4 ชั้น

- ผู้รับจ้างจะต้องทำ SHOP DRAWING เสนอขออนุมัติก่อนดำเนินการติดตั้ง
- ผู้รับจ้างจะต้องติดตั้งตามมาตรฐาน วสท. หรือ PEA หรือ MEA
- หากแบบติดตั้งจากที่มาตรฐานกำหนด



แปลนพื้นที่วาง ปรับปรุงใหม่ 1

1:100

1:100

1:100

1:100

1:100

1:100

1:100

ลงชื่อ.....

ผู้รับจ้าง

ผู้รับจ้าง

ผู้รับจ้าง

ผู้รับจ้าง

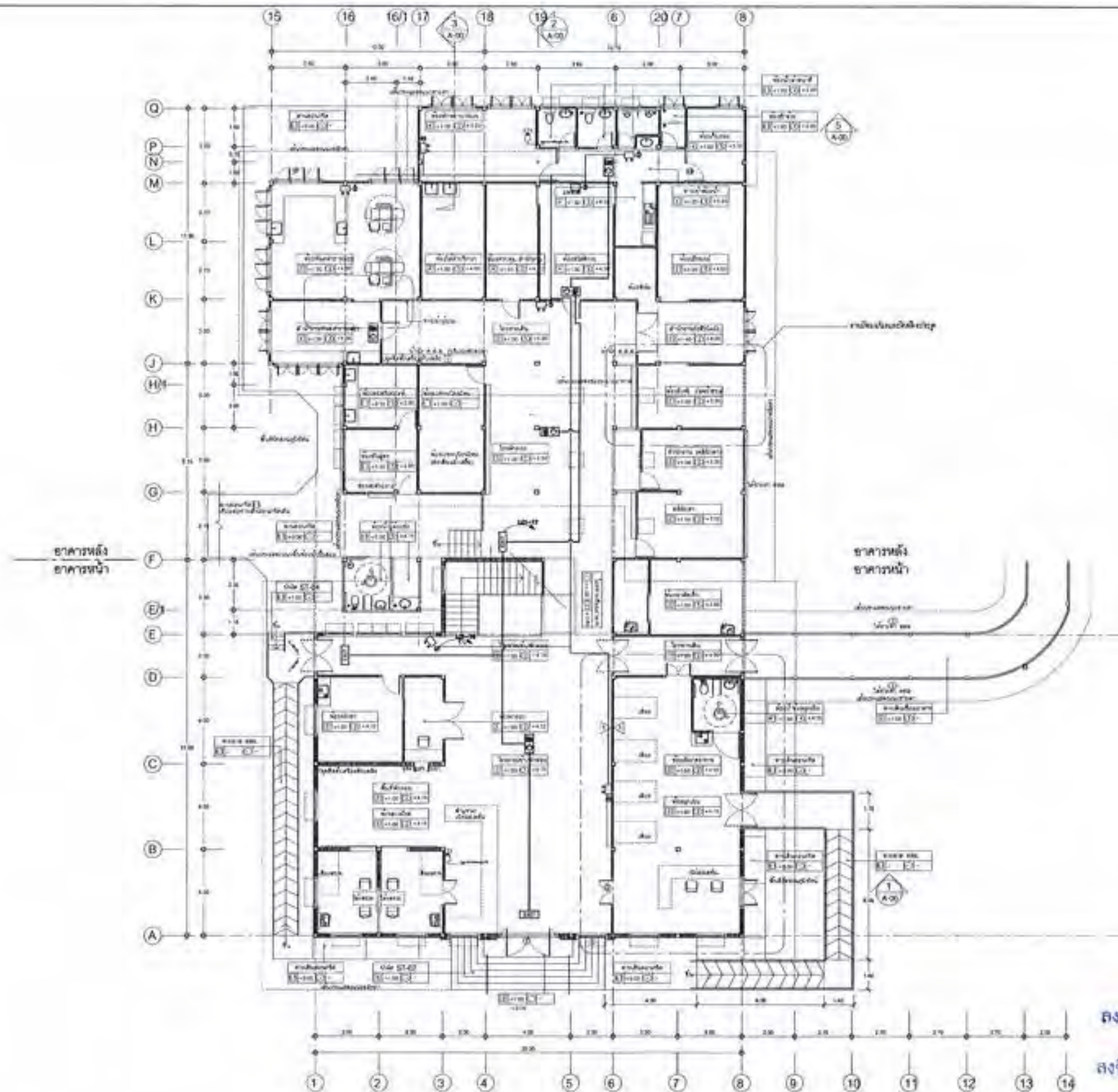

ผู้รับจ้างจะต้องทำ SHOP DRAWING เสนอขออนุมัติก่อนดำเนินการติดตั้ง
 ผู้รับจ้างจะต้องติดตั้งตามมาตรฐาน วสท. หรือ PEA หรือ MEA
 หากแปลนผิดจากที่เอกสารกำหนด



กรมการผังเมือง

1. วัตถุประสงค์: เพื่อจัดทำแบบแปลนอาคาร
 2. หน้าที่: ควบคุมดูแลการก่อสร้าง
 3. อนุมัติ: 
 4. อนุมัติ: 
 5. อนุมัติ: 

6. อนุมัติ: 
 7. อนุมัติ: 
 8. อนุมัติ: 
 9. อนุมัติ: 
 10. อนุมัติ: 
 11. อนุมัติ: 
 12. อนุมัติ: 
 13. อนุมัติ: 
 14. อนุมัติ: 
 15. อนุมัติ: 
 16. อนุมัติ: 
 17. อนุมัติ: 
 18. อนุมัติ: 
 19. อนุมัติ: 
 20. อนุมัติ: 
 21. อนุมัติ: 
 22. อนุมัติ: 
 23. อนุมัติ: 
 24. อนุมัติ: 
 25. อนุมัติ: 
 26. อนุมัติ: 
 27. อนุมัติ: 
 28. อนุมัติ: 

29. อนุมัติ: 
 30. อนุมัติ: 

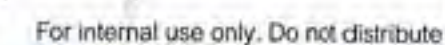

แปลนพื้นชั้นสอง ปรับปรุงใหม่ 1
 1:100 A-00
 หมายเหตุ
 1. งานแปลนพื้นชั้นสอง ปรับปรุงใหม่ ให้ใช้วัสดุและสีตามแบบแปลน
 2. งานแปลนพื้นชั้นสอง ปรับปรุงใหม่ ให้ใช้วัสดุและสีตามแบบแปลน
 3. งานแปลนพื้นชั้นสอง ปรับปรุงใหม่ ให้ใช้วัสดุและสีตามแบบแปลน

ลงชื่อ.....ผู้ว่าจ้าง



การรวมชุดธรรม

[illegible]

กองกลางและกองบริหาร
สำนักงานปลัดกระทรวง
กระทรวงยุติธรรม

Handwritten signature
unserer Begleiten

[illegible]

အမည်အား	
အသက်အရွယ်	
အလုပ်အကိုင်	
အခြားအချက်အလက်	
အခြားအချက်အလက်	
အခြားအချက်အလက်	

ស្រាវជ្រាវ:	
ស្រាវជ្រាវដោយ អ្នកស្រាវជ្រាវ	ស្រាវជ្រាវដោយ អ្នកស្រាវជ្រាវ
ស្រាវជ្រាវដោយ អ្នកស្រាវជ្រាវ	
ស្រាវជ្រាវដោយ អ្នកស្រាវជ្រាវ	
ស្រាវជ្រាវដោយ អ្នកស្រាវជ្រាវ	
ស្រាវជ្រាវដោយ អ្នកស្រាវជ្រាវ	
ស្រាវជ្រាវដោយ អ្នកស្រាវជ្រាវ	

unverändert	
unverändert positiv	

1.04L	
-------	--

[illegible]

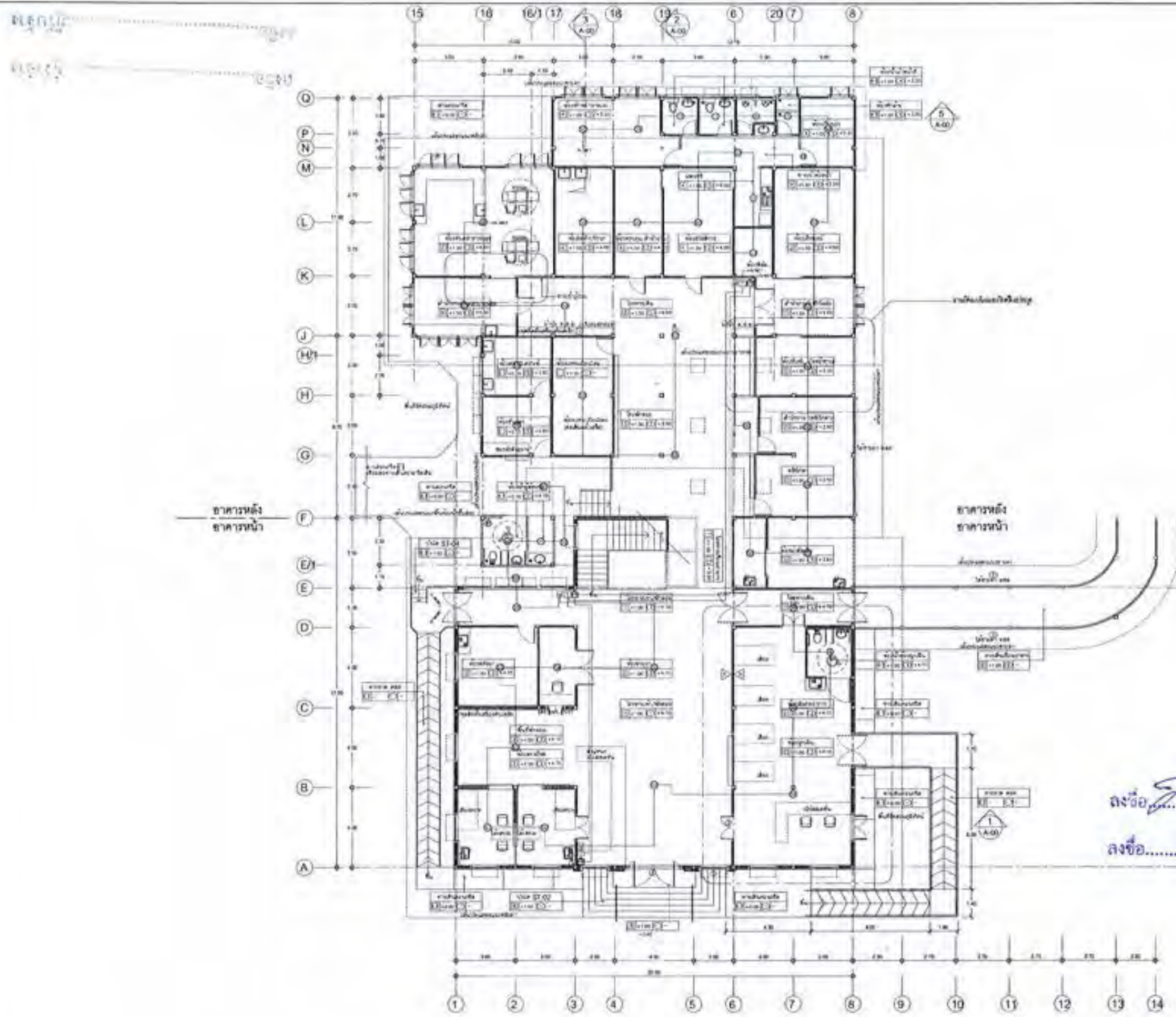

อาคารหลัง
อาคารหน้า

อาคารหลัง
อาคารหน้า

ลงชื่อ.....ผู้ว่าจ้าง
ลงชื่อ.....ผู้รับจ้าง

For internal use only. Do not distribute

- ผู้รับจ้างจะต้องทำ SHOP DRAWING เสนอขออนุมัติก่อนดำเนินการติดตั้ง
- ผู้รับจ้างจะต้องติดตั้งตามมาตรฐาน วสท. หรือ PEA หรือ MEA
- หากแบบผลิตจากที่นอกฐานกำหนด



กระทรวงทรัพยากรธรรมชาติและสิ่งแวดล้อม

โดย: กรมส่งเสริมการค้าระหว่างประเทศ
ส่วนส่งเสริมการค้าระหว่างประเทศ
กองส่งเสริมการค้าระหว่างประเทศ
กรมส่งเสริมการค้าระหว่างประเทศ
กระทรวงพาณิชย์

DC กรมส่งเสริมการค้าระหว่างประเทศ
สำนักงานส่งเสริมการค้าระหว่างประเทศ
กระทรวงพาณิชย์

โครงการ:
บริษัท:
สถานที่:

รายละเอียด:
ขนาด:
จำนวน:
ราคา:
วันที่:

รายละเอียด:
ขนาด:
จำนวน:
ราคา:
วันที่:

รายละเอียด:
ขนาด:
จำนวน:
ราคา:
วันที่:

รายละเอียด:
ขนาด:
จำนวน:
ราคา:
วันที่:

รายละเอียด:
ขนาด:
จำนวน:
ราคา:
วันที่:

รายละเอียด:
ขนาด:
จำนวน:
ราคา:
วันที่:



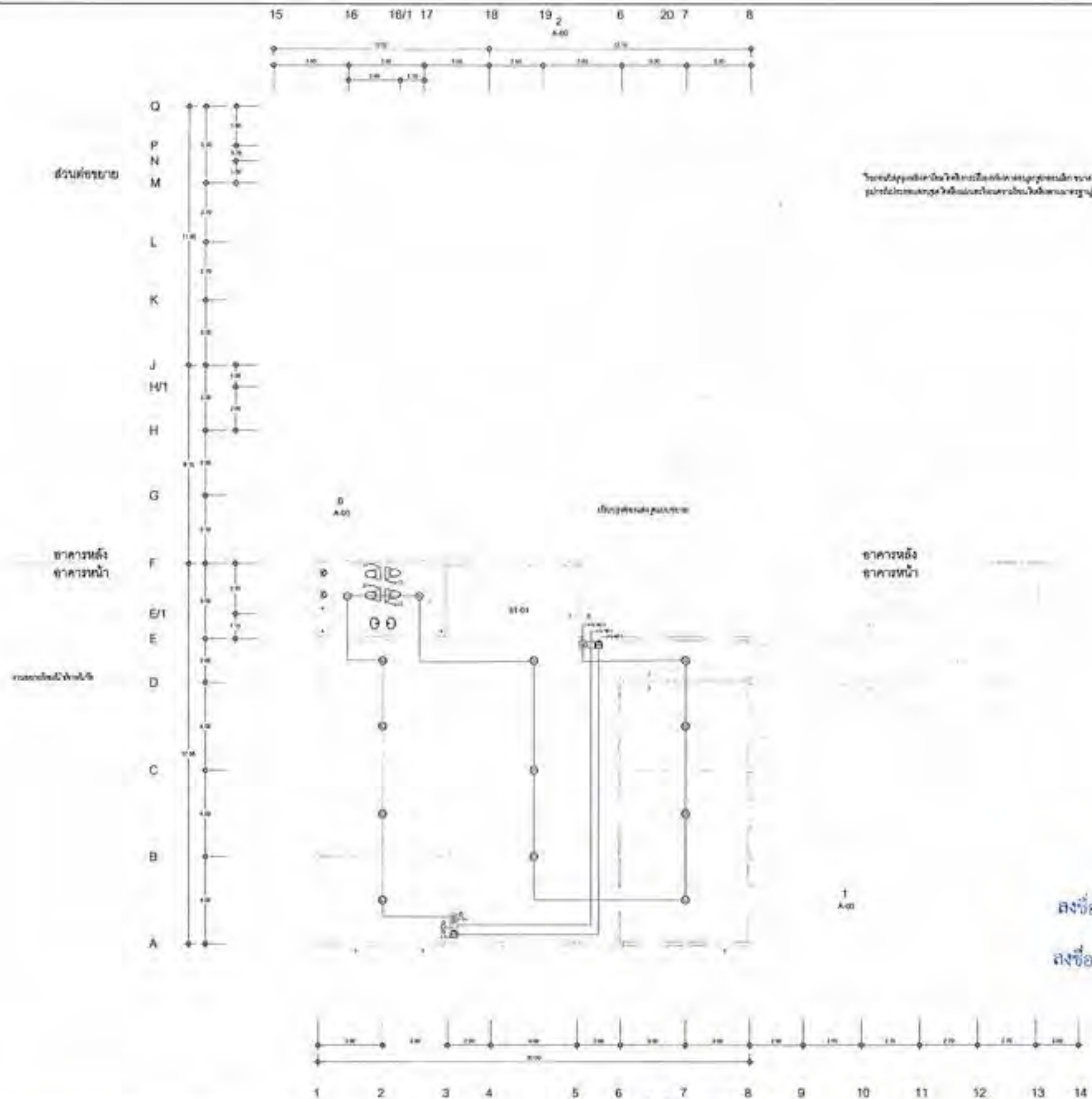

โครงการปรับปรุงพื้นที่ชั้นสอง อาคารสำนักงาน บริษัท ไทยพาณิชย์ จำกัด (มหาชน) 100 ปี ไทยพาณิชย์



กระทรวงศึกษาธิการ
กรมการศึกษานอกโรงเรียน
สำนักงานส่งเสริมการศึกษานอกระบบ
และ成人ศึกษา

DC กรมส่งเสริมการศึกษานอกระบบ
และ成人ศึกษา
กระทรวงศึกษาธิการ

ผู้อำนวยการ
นายวิชาญ ใจบุญ

โครงการส่งเสริมการศึกษานอกระบบ
และ成人ศึกษา
โครงการส่งเสริมการศึกษานอกระบบ
และ成人ศึกษา
โครงการส่งเสริมการศึกษานอกระบบ
และ成人ศึกษา

โครงการส่งเสริมการศึกษานอกระบบ
และ成人ศึกษา
โครงการส่งเสริมการศึกษานอกระบบ
และ成人ศึกษา
โครงการส่งเสริมการศึกษานอกระบบ
และ成人ศึกษา

โครงการส่งเสริมการศึกษานอกระบบ
และ成人ศึกษา
โครงการส่งเสริมการศึกษานอกระบบ
และ成人ศึกษา

โครงการส่งเสริมการศึกษานอกระบบ
และ成人ศึกษา
โครงการส่งเสริมการศึกษานอกระบบ
และ成人ศึกษา

โครงการส่งเสริมการศึกษานอกระบบ
และ成人ศึกษา
โครงการส่งเสริมการศึกษานอกระบบ
และ成人ศึกษา

โครงการส่งเสริมการศึกษานอกระบบ
และ成人ศึกษา
โครงการส่งเสริมการศึกษานอกระบบ
และ成人ศึกษา

- ผู้รับจ้างจะต้องทำ SHOP DRAWING เสนอขออนุมัติก่อนดำเนินการติดตั้ง
- ผู้รับจ้างจะต้องติดตั้งตามมาตรฐาน วสท. หรือ PEA หรือ MEA
หากแบบมีติดจากที่มาตรฐานกำหนด

แปลนพื้นที่ชั้นสอง ปรับปรุงใหม่ 1
1:100 A-00

For internal use only. Do not distribute

ឈ្មោះ: ប៊ុនហ៊ុន ហ៊ុនហ៊ុន
 អាសយដ្ឋាន: ផ្ទះលេខ ១២ ផ្លូវលេខ ៣
 សង្កាត់: បឹងកេងកង ខណ្ឌ: បឹងកេងកង
 ទីក្រុង: ភ្នំពេញ

(นางฉวีพร ทรัพย์)

DC กระทรวงมหาดไทย
สำนักงานปลัดกระทรวง
กระทรวงยุติธรรม

1. 12/12/2023
 2. 12/12/2023
 3. 12/12/2023
 4. 12/12/2023
 5. 12/12/2023
 6. 12/12/2023
 7. 12/12/2023
 8. 12/12/2023
 9. 12/12/2023
 10. 12/12/2023
 11. 12/12/2023
 12. 12/12/2023
 13. 12/12/2023
 14. 12/12/2023
 15. 12/12/2023
 16. 12/12/2023
 17. 12/12/2023
 18. 12/12/2023
 19. 12/12/2023
 20. 12/12/2023
 21. 12/12/2023
 22. 12/12/2023
 23. 12/12/2023
 24. 12/12/2023
 25. 12/12/2023
 26. 12/12/2023
 27. 12/12/2023
 28. 12/12/2023
 29. 12/12/2023
 30. 12/12/2023
 31. 12/12/2023
 32. 12/12/2023
 33. 12/12/2023
 34. 12/12/2023
 35. 12/12/2023
 36. 12/12/2023
 37. 12/12/2023
 38. 12/12/2023
 39. 12/12/2023
 40. 12/12/2023
 41. 12/12/2023
 42. 12/12/2023
 43. 12/12/2023
 44. 12/12/2023
 45. 12/12/2023
 46. 12/12/2023
 47. 12/12/2023
 48. 12/12/2023
 49. 12/12/2023
 50. 12/12/2023
 51. 12/12/2023
 52. 12/12/2023
 53. 12/12/2023
 54. 12/12/2023
 55. 12/12/2023
 56. 12/12/2023
 57. 12/12/2023
 58. 12/12/2023
 59. 12/12/2023
 60. 12/12/2023
 61. 12/12/2023
 62. 12/12/2023
 63. 12/12/2023
 64. 12/12/2023
 65. 12/12/2023
 66. 12/12/2023
 67. 12/12/2023
 68. 12/12/2023
 69. 12/12/2023
 70. 12/12/2023
 71. 12/12/2023
 72. 12/12/2023
 73. 12/12/2023
 74. 12/12/2023
 75. 12/12/2023
 76. 12/12/2023
 77. 12/12/2023
 78. 12/12/2023
 79. 12/12/2023
 80. 12/12/2023
 81. 12/12/2023
 82. 12/12/2023
 83. 12/12/2023
 84. 12/12/2023
 85. 12/12/2023
 86. 12/12/2023
 87. 12/12/2023
 88. 12/12/2023
 89. 12/12/2023
 90. 12/12/2023
 91. 12/12/2023
 92. 12/12/2023
 93. 12/12/2023
 94. 12/12/2023
 95. 12/12/2023
 96. 12/12/2023
 97. 12/12/2023
 98. 12/12/2023
 99. 12/12/2023
 100. 12/12/2023

[illegible]

working hours	40
working hours	40

www.bhaskar.com	
-----------------	--

Wahlkreis	
Wahlkreis	

ਅਨੁਸ਼ਾਸਨ ਪ੍ਰਣਾਲੀ	
ਅਨੁਸ਼ਾਸਨ ਪ੍ਰਣਾਲੀ	

Function/Topic	
----------------	--

unvollständige	
unvollständige	

အသက်အရွယ်	၂၄ နှစ်
-----------	---------

အမျိုးအမည်	
အသက်	

<p> <input type="checkbox"/> Not a member <input type="checkbox"/> Member </p>	<p> <input type="checkbox"/> Not a member <input type="checkbox"/> Member </p>
---	---

workload status	Under
-----------------	-------

ប្រភេទការងារ	
កាលបរិច្ឆេទ	

University Name:	
City/State/Zip:	

4.000000	
5.000000	
6.000000	
7.000000	
8.000000	
9.000000	
10.000000	
11.000000	
12.000000	
13.000000	
14.000000	
15.000000	
16.000000	
17.000000	
18.000000	
19.000000	
20.000000	
21.000000	
22.000000	
23.000000	
24.000000	
25.000000	
26.000000	
27.000000	
28.000000	
29.000000	
30.000000	
31.000000	
32.000000	
33.000000	
34.000000	
35.000000	
36.000000	
37.000000	
38.000000	
39.000000	
40.000000	
41.000000	
42.000000	
43.000000	
44.000000	
45.000000	
46.000000	
47.000000	
48.000000	
49.000000	
50.000000	
51.000000	
52.000000	
53.000000	
54.000000	
55.000000	
56.000000	
57.000000	
58.000000	
59.000000	
60.000000	
61.000000	
62.000000	
63.000000	
64.000000	
65.000000	
66.000000	
67.000000	
68.000000	
69.000000	
70.000000	
71.000000	
72.000000	
73.000000	
74.000000	
75.000000	
76.000000	
77.000000	
78.000000	
79.000000	
80.000000	
81.000000	
82.000000	
83.000000	
84.000000	
85.000000	
86.000000	
87.000000	
88.000000	
89.000000	
90.000000	
91.000000	
92.000000	
93.000000	
94.000000	
95.000000	
96.000000	
97.000000	
98.000000	
99.000000	
100.000000	

အောင်မြင်မှုအဆင့်	
အောင်မြင်မှုအဆင့်	

12/27/14

100

1000

100

no.	name and title	aff.



63-07-200

ប្រភេទ: ក្រុមហ៊ុន/ស្ថាប័ន

1. <http://www.fishbase.org>
 2. <http://www.fishbase.org>
 3. <http://www.fishbase.org>

2. Explain how the following statement can be true:

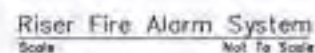

FCP (x Loop

= External Power Supply

Graphic Annunciator Panel

rc = Telephone Control Panel

สัญลักษณ์	ชื่ออุปกรณ์
	FIRE ALARM CONTROL
	ANNUNCIATOR BOARD
	HEAT DETECTOR COMBINATION TYPE - FIXED TEMPERATURE
 A	HEAT DETECTOR Addressable
	SMOKE DETECTOR
 A	SMOKE DETECTOR Addressable
	ALARM BELL 6"
	MANUAL STATION
	TELEPHONE
 EOL	END OF LINE RESISTOR (EOL)
 TBOX	TERMINAL BOX FOR FIRE ALARM SYSTEM
 MA	MONITOR MODULE
 CA	CONTROL MODULE
	FIRE ALARM HORN WITH STROBE LIGHT
 R	PROJECT BEAM RECEIVER No. 1
 R	PROJECT BEAM RECEIVER No. 2

ลงชื่อ.....

Page 2

- ผู้รับจ้างจะต้องทำ SHOP DRAWING เสนอขออนุมัติก่อนดำเนินการติดตั้ง
- ผู้รับจ้างจะต้องติดตั้งตามมาตรฐาน วสท. หรือ PEA หรือ MEA

หากฉนวนเกิดจากที่มาตรฐานกำหนด



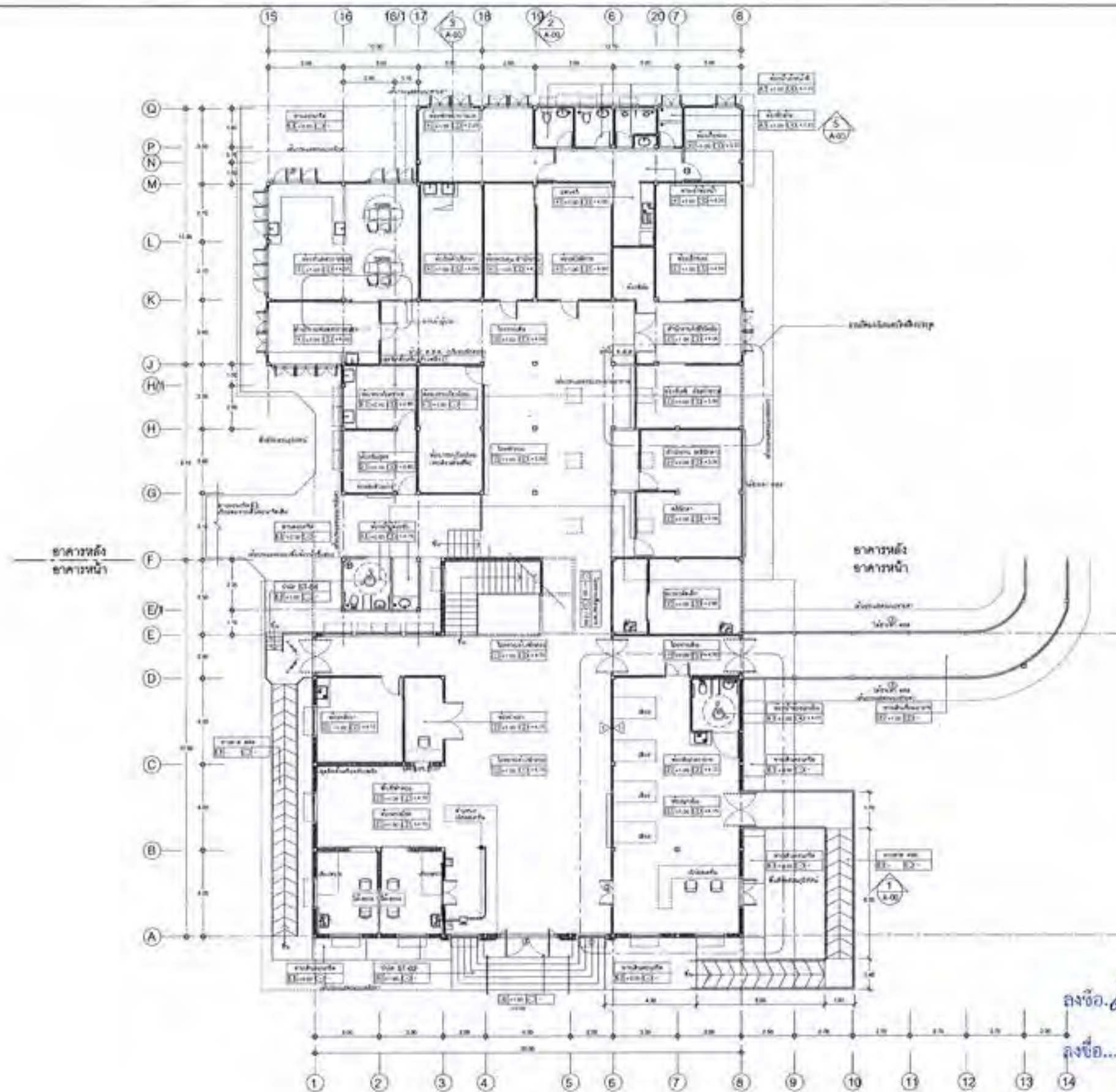

- ผู้รับจ้างจะต้องทำ SHOP DRAWING เสนอขออนุมัติก่อนดำเนินการติดตั้ง
 - ผู้รับจ้างจะต้องติดตั้งตามมาตรฐาน วสท. หรือ PEA หรือ MEA
 พยานแบบติดตั้งจากที่มาตรฐานกำหนด



กระทรวงศึกษาธิการ

วิทยาเขต : กรุงเทพมหานคร
 เขต : กรุงเทพมหานคร
 อำเภอ : กรุงเทพมหานคร
 หมู่ที่ : กรุงเทพมหานคร
 (นาย/นาง/นางสาว) : กรุงเทพมหานคร
 ตำแหน่ง : กรุงเทพมหานคร
 ชื่อ : กรุงเทพมหานคร

DC กรมส่งเสริมการค้าระหว่างประเทศ
 สำนักงานส่งเสริมการค้าระหว่างประเทศ
 กระทรวงพาณิชย์

1. ชื่อโครงการ : กรุงเทพมหานคร
 2. วัตถุประสงค์ : กรุงเทพมหานคร
 3. ระยะเวลา : กรุงเทพมหานคร
 4. งบประมาณ : กรุงเทพมหานคร
 5. สถานที่ : กรุงเทพมหานคร
 6. ผู้รับผิดชอบ : กรุงเทพมหานคร
 7. ผู้ร่วมโครงการ : กรุงเทพมหานคร
 8. ผู้สนับสนุน : กรุงเทพมหานคร
 9. ผู้ประสานงาน : กรุงเทพมหานคร
 10. ผู้ติดต่อ : กรุงเทพมหานคร
 11. โทรศัพท์ : กรุงเทพมหานคร
 12. โทรสาร : กรุงเทพมหานคร
 13. อีเมล : กรุงเทพมหานคร
 14. เว็บไซต์ : กรุงเทพมหานคร
 15. อื่นๆ : กรุงเทพมหานคร

ลงชื่อ.....ผู้ว่าจ้าง.....
 ลงชื่อ.....ผู้รับจ้าง.....



DB-A

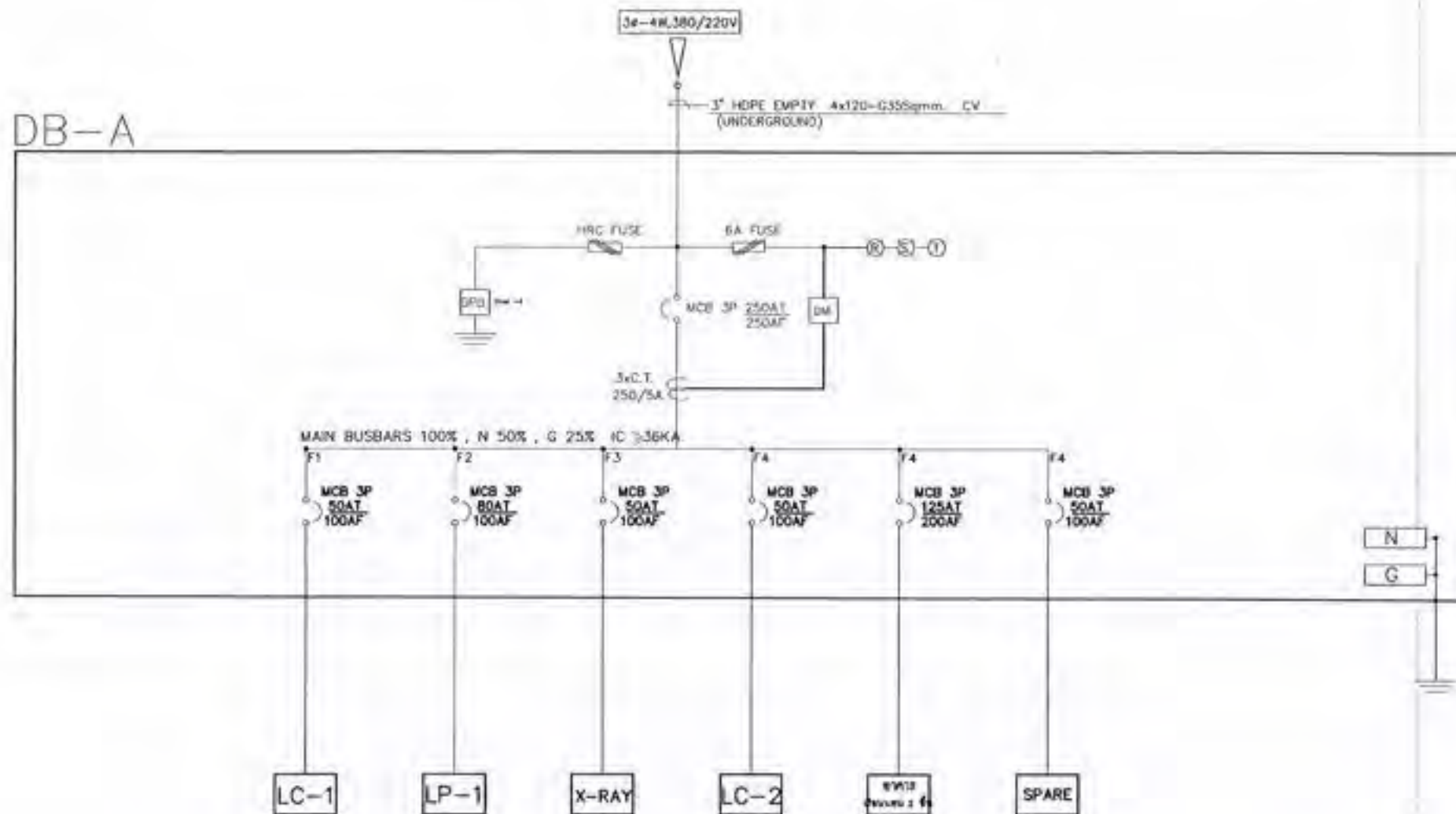

L1	L2	L3	L4	L5	L5
31,860	45,600	12,000	25,100	49,600	10,000
4x25/10G THW	4x35/16G THW	4x16/10G THW	4x16/10G THW	4x35/16G CV 2" HDPE	SPARE

SINGLE LINE DIAGRAM

- ผู้รับจ้างจะต้องทำ SHOP DRAWING เสนอขออนุมัติก่อนดำเนินการติดตั้ง
- ผู้รับจ้างจะต้องติดตั้งตามมาตรฐาน วสท. หรือ PEA หรือ MEA
- หากแบบมีติดจากที่มาตรฐานกำหนด



กรมการผังเมือง

วันที่: 03-07-008
 เลขที่: 63-07-008
 ชื่อ: EE-31
 จำนวน: 48

DC
 กรมการผังเมือง
 สำนักงานโยธาธิการและผังเมือง
 กรุงเทพมหานคร

ชื่อ: 63-07-008
 เลขที่: 63-07-008

ชื่อ: 63-07-008
 เลขที่: 63-07-008

ชื่อ: 63-07-008
 เลขที่: 63-07-008

ชื่อ: 63-07-008
 เลขที่: 63-07-008

ชื่อ: 63-07-008
 เลขที่: 63-07-008

ชื่อ: 63-07-008
 เลขที่: 63-07-008

ชื่อ: 63-07-008
 เลขที่: 63-07-008

ชื่อ: 63-07-008
 เลขที่: 63-07-008

ชื่อ: 63-07-008
 เลขที่: 63-07-008

ชื่อ: 63-07-008
 เลขที่: 63-07-008

ชื่อ: 63-07-008
 เลขที่: 63-07-008

ชื่อ: 63-07-008
 เลขที่: 63-07-008

ชื่อ: 63-07-008
 เลขที่: 63-07-008

ชื่อ: 63-07-008
 เลขที่: 63-07-008

ชื่อ: 63-07-008
 เลขที่: 63-07-008

ชื่อ: 63-07-008
 เลขที่: 63-07-008

ชื่อ: 63-07-008
 เลขที่: 63-07-008