

# โครงการก่อสร้างถนนคอนกรีตเสริมเหล็กสายบ้านพูน - บ้านนายรมย์ ศิริภรณ์

รูปที่ ๕



หมู่ที่ 5 ตำบล กะปาง

อำเภอทุ่งสง จังหวัด นครศรีธรรมราช

1. ผู้รับจ้างจะต้องส่งหนังสือขอรับทำางาน และแจ้งถึงผู้มีนาย  
สัญญาพร้อมแผนการดำเนินงานกับแผนกที่เกี่ยวข้องทุกฝ่าย
2. ผู้รับจ้างจะต้องรับผิดชอบในสัญญาได้แก่ เครื่องหมาย  
จราจรติดตั้งในบริเวณก่อสร้าง ให้มีชุดที่ไว้ในเวลาฉุกเฉิน  
และแนวการจราจร เป็นที่ปลอดภัยของรถจักรยานยนต์
3. ผู้รับจ้างจะต้อง จัดแบบยื่นขอเปิดทางจราจร ชะลอ  
รถวิ่งเข้าและเปิดทางจราจร และเปิดทางจราจร ชะลอ  
รถวิ่งเข้าและเปิดทางจราจร ชะลอรถวิ่งเข้าและเปิดทางจราจร
4. ทุกระเบียงทางจราจร ขนาด 1.20 X 2.40 เมตร จำนวน  
1 ชุด และแผนที่เกี่ยวข้อง

1. ผู้รับจ้างจะต้องส่งหนังสือขอขออนุญาตทำงาน และแจ้งชื่อผู้ควบคุมการทำงานพร้อมแผนการทำงานไปยังกองแลนกีฬาภาคกลางที่สาขา
2. ผู้รับจ้างจะต้องยื่นขอรับประกันสัญญาเป็นไปเพื่อจัดหาเงินจรรยาบรรณที่จำเป็นสำหรับงานจ้าง ให้ผู้รับจ้างที่ในขณะกลางทำงานและบุคลากรอื่น ๆ เพื่อป้องกันภัยพิบัติจากเหตุการณ์ต่างๆ
3. ผู้รับจ้างจะต้อง จัดแสดงป้ายบอกชื่องานและค่าจ้าง ระยะเวลารับประกันสัญญาและประกันเงินทดแทนสัญญา จนกว่าจะจบการจ้างทุกคนอยู่ด้วยอายุประมาณ 1.20 X 2.40 เมตร จำนวน
4. 1 ป้าย แผนงานที่ก่อสร้าง
5. ผู้รับจ้างจะต้องมีบุคลากรที่รับผิดชอบดูแลพื้นที่ที่และมีการเก็บภาพไปใช้งานเพื่อแสดงการจ้าง และเข้าตรวจสอบเมื่อใด เมื่อพบและเมื่อใดก็ได้ไปใช้งานจนหมดความรับผิดชอบแล้ว สามารถนำภาพที่เข้าข้างที่และไปใช้ปรับปรุงและรายงานการ ผู้รับจ้างจะต้องดำเนินการแก้ไขโดยไม่ได้คืนค่าใช้จ่ายใดๆ ทั้งสิ้น
6. ผู้รับจ้างจะต้องจัดทำบัญชีรายชื่อผู้จ้าง ที่ใช้ทำการก่อสร้างหรือกองไปเพื่อ ถึงสถานที่ที่เห็นความจำเป็นเพื่อ
7. ก่อนทำการการขอเสนอค่า ผู้รับจ้างจะต้องแจ้งข้อมูลควบคุมงานทั่วไป ให้ทางหน่วยงานของมหาวิทยาลัยกองกลางที่กองกลาง
8. เพื่อแสดงโครงการของจ้างให้ได้รับ จดหมายรับรองการจ้างก่อนและลงรอยต่อไม่เป็นข้อโต้แย้ง ไม่ใช่ว่าต้องหลีกเลี่ยง
9. การมีข้อกล่าวหาเกี่ยวกับความเสียหายที่เกิดจากการจ้าง ผู้รับจ้างจะต้องชดเชยความเสียหายที่เกิดขึ้นแก่ ภาครัฐหรือผู้รับจ้างจะต้องชดเชยความเสียหายตามความเสียหาย เช่น ถนน ไฟฟ้า ประปา ไฟฟ้าหรือ ฯลฯ และหากมีความเสียหายเกิดขึ้นกับผู้จ้าง ก็เกิดขึ้นกับผู้รับจ้างจะต้องชดเชยความเสียหายแก่ ภาครัฐ ให้เป็นกรณีพิเศษ และถ้าไม่จ่ายค่าจ้างที่ เกิดขึ้น ผู้รับจ้างจะต้องรับผิดชอบทุกกรณี

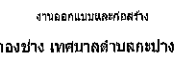

นางสาว พงษ์นารถ นาคะขำ

นางสาว พงษ์นารถ นาคะขำ

เขียนแบบ

  
นางสาววรลักษณ์ รัตนชาติ  
วิศวกรโยธาปฏิบัติการ

๐๓๖๖



นายรัตน์เสริมพงษ์ จามจุรี  
ผู้อำนวยการกองช่าง

เห็นชอบ



นายชลิต ไชยทอง  
ปลัดเทศบาล

อนุพัติ



นายอภิรักษ์ ขนแกะ  
นายกเทศมนตรีตำบลกะปง

แบบเลขที่	สถานที่
วันที่	จำนวนผลผลิต

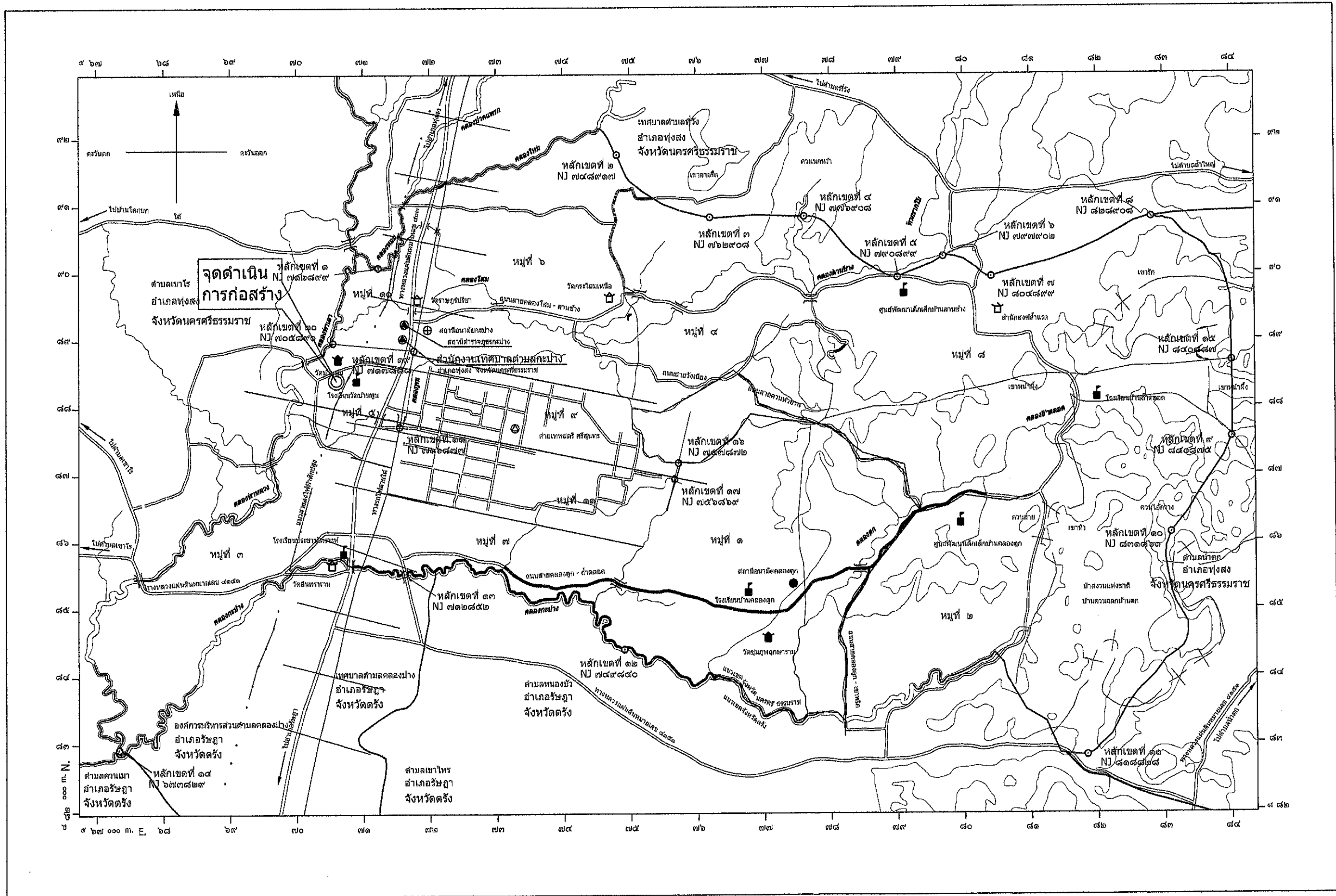

## แผนที่สังเขป

# แผนผังจุดดำเนินโครงการก่อสร้างถนนคอนกรีตเสริมเหล็ก สายบ้านพูน - บ้านนายรมย์ ศิริกรรณ์

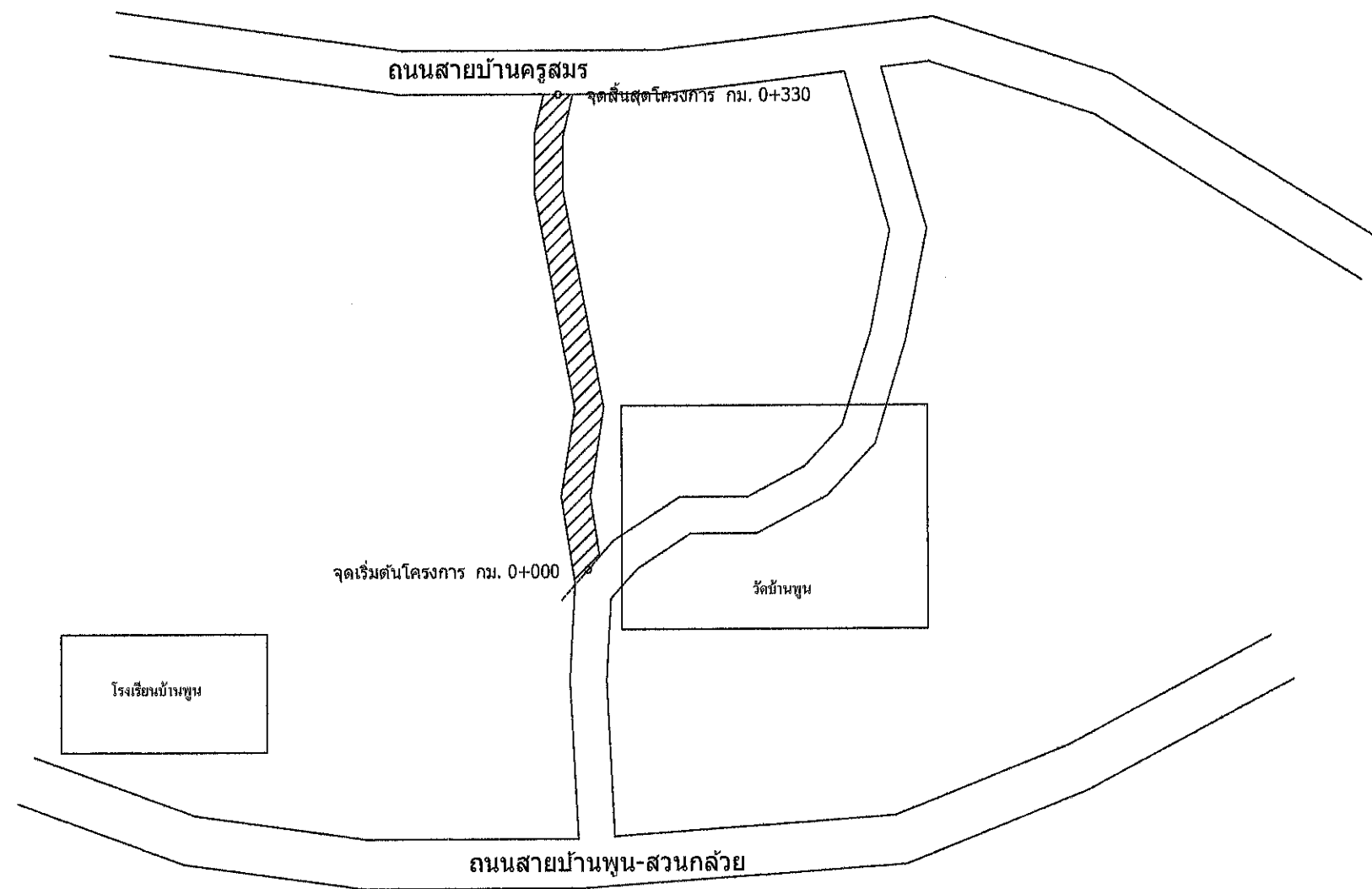

ความหนาโดยเฉลี่ย (ม.)	ผิวจราจรกว้างเฉลี่ย (ม.)	ระยะทาง (ม.)
0.15	4.00	330.00

## รายละเอียดโครงการก่อสร้าง

ถนนคอนกรีตเสริมเหล็กสายบ้านพูน - บ้านนายรมย์ ศิริกรรณ์  
ผิวจราจรกว้างเฉลี่ย 4.00 เมตร ระยะทาง 330.00 เมตร หนา 0.15 เมตร หรือพื้นที่รวมไม่น้อยกว่า 1320.00 ตารางเมตร พร้อมลงหินคลุกไหล่ทางกว้างเฉลี่ยข้างละ 0.50 เมตร  
ตามแบบเทศบาลตำบลกะปาง

### รายการประกอบแบบทั่วไป

1. ผู้รับจ้างจะต้องส่งหนังสือขอเข้าทำงาน และแจ้งที่อยู่ผู้ควบคุมงานพร้อมแผนการนำงานก่อสร้างและขออนุญาตก่อสร้าง
2. ผู้รับจ้างจะต้องจัดเตรียมวัสดุอุปกรณ์ที่ใช้ก่อสร้างตามรายการที่ได้แนบมาในใบเสนอราคา และต้องนำวัสดุอุปกรณ์เหล่านี้ไปใช้ภายในระยะเวลาที่กำหนด และต้องนำวัสดุอุปกรณ์เหล่านี้ไปใช้ภายในระยะเวลาที่กำหนด
3. ผู้รับจ้างจะต้องจัดเตรียมคนงานก่อสร้าง ระบุจำนวนคนงาน และระบุหน้าที่ของแต่ละคนงาน และต้องนำคนงานเหล่านี้ไปใช้ภายในระยะเวลาที่กำหนด
4. ผู้รับจ้างจะต้องนำวัสดุอุปกรณ์ที่ใช้ก่อสร้างมาใช้ในการก่อสร้าง และต้องนำวัสดุอุปกรณ์เหล่านี้ไปใช้ภายในระยะเวลาที่กำหนด
5. ผู้รับจ้างจะต้องรับผิดชอบในการก่อสร้าง และต้องนำวัสดุอุปกรณ์เหล่านี้ไปใช้ภายในระยะเวลาที่กำหนด
6. ผู้รับจ้างจะต้องรับผิดชอบในการก่อสร้าง และต้องนำวัสดุอุปกรณ์เหล่านี้ไปใช้ภายในระยะเวลาที่กำหนด
7. ผู้รับจ้างจะต้องรับผิดชอบในการก่อสร้าง และต้องนำวัสดุอุปกรณ์เหล่านี้ไปใช้ภายในระยะเวลาที่กำหนด
8. ผู้รับจ้างจะต้องรับผิดชอบในการก่อสร้าง และต้องนำวัสดุอุปกรณ์เหล่านี้ไปใช้ภายในระยะเวลาที่กำหนด



งานออกแบบและก่อสร้าง  
กองช่าง เทศบาลตำบลกะปาง

โครงการ

เขียนแบบ

*Signature*

นางสาวรสกษณ์ รัตนโชติ  
วิศวกรโยธาปฏิบัติการ

ตรวจ

*Signature*

นายรัตนเศรษฐ์ จามจุรี  
ผู้อำนวยการกองช่าง

เพิมชอบ

*Signature*

นายชลิต ไชยทอง  
ปลัดเทศบาล

อนุมัติ

*Signature*

นายกนันท์ ชนระชัย  
นายกเทศมนตรีตำบลกะปาง

แบบเลขที่

แผ่นที่

วันที่

จำนวนแผ่น





ความหนาของพื้น ถนน T (มม.)	รอยต่อเพื่อการขยายตัว EXPANSION JOINT			รอยต่อเพื่อการหดตัว CONTRACTION JOINT			ทรายรองพื้นขุมน้ำ อัดแน่น
	เส้นผ่า ศ.ก. (มม.)	ความยาว (มม.)	@ (มม.)	เส้นผ่า ศ.ก. (มม.)	ความยาว (มม.)	@ (มม.)	(มม.)
150	RB 19	500	250	RB 15	500	250	50

จำนวนสาย	แผ่น
วันที่	จำนวนแผ่น

รายการประกอบแบบทั่วไป

- 1. ผู้รับจ้างจะต้องส่งหนังสือขอเข้าทำงาน และแจ้งชื่อผู้ควบคุมงานพร้อมแผนการทำงานก่อนลงมือทำการก่อสร้าง
- 2. ผู้รับจ้างจะต้องจัดแสดงป้ายสัญญาณไฟ เครื่องหมายจราจรติดตั้งในบริเวณก่อสร้าง ให้ชัดเจนทั้งในเวลากลางวันและเวลากลางคืน เพื่อป้องกันอุบัติเหตุ จากการก่อสร้าง
- 3. ผู้รับจ้างจะต้อง จัดแสดงป้ายบอกชื่องานก่อสร้าง ระยะเวลา วันเริ่มต้นสัญญาและวันสิ้นสุดสัญญา งบประมาณก่อสร้าง พร้อมชื่อผู้ควบคุมงาน ขนาด 1.20 X 2.40 เมตร จำนวน1 ป้าย ณ.สถานที่ก่อสร้าง
- 4. ผู้รับจ้างจะต้องทำการจัดท้าวสตุ อุปกรณ์ที่ดีและมีคุณภาพมาใช้ในการงานก่อสร้าง และถ้ารายละเอียด ในแบบแปลนใด ๆไม่ชัดเจน แต่เพื่อความมั่นคงแข็งแรง ตามหลักวิชาช่างที่ดี และไม่มีรูปแบบและรายการ ผู้รับจ้างจะต้องดำเนินการให้ โดยไม่คิดค่าใช้จ่ายใด ๆ ทั้งสิ้น
- 5. ผู้รับจ้างจะต้องขนดินหรือวัสดุอื่น ๆ ที่ได้จากการรื้อถอน ไปทิ้ง ยังสถานที่ที่เทศบาลกำหนดไว้
- 6. ก่อนทำการเทคอนกรีต ผู้รับจ้างจะต้องแจ้งผู้ควบคุมงานให้ไป ทำการตรวจสอบความถูกต้องก่อนทุกครั้ง
- 7. เหล็กโครงสร้างจะต้องให้ได้ ขนาดรูปร่างตามที่กำหนด และจะต้องไม่เป็นสนิม ไม่หักงอหรือเสียรูป
- 8. การป้องกันความเสียหายอันเกิดแก่สาธารณะ ผู้รับจ้างจะต้องรับผิดชอบไม่ให้งานที่ทำการ ทำ ความเสียหายต่อ สาธารณะ เช่น ถนน ไฟฟ้า ประปา โทรศัพท์ ฯลฯ และ หากมีความเสียหายใด ๆ เกิดขึ้นผู้รับจ้างจะต้องรับผิดชอบซ่อมแซม แก้ไข ให้เรียบร้อยโดยเร็ว และค่าใช้จ่ายต่างๆ ที่เกิดขึ้น ผู้รับจ้างจะต้องรับผิดชอบทุกกรณี

<div></div>	
<div><div><div><div><div><div><span></span></div></div></div><div><div><div><span></span></div></div><div><div><span></span></div></div></div><div><div><div><span></span></div></div><div><div><span></span></div></div></div><div><div><div><span></span></div></div><div><div><span></span></div></div></div></div></div><div>เทศบาลตำบลกะปำ สำนักงานเทศบาลตำบลกะปำ กองช่าง เทศบาลตำบลกะปำ</div></div>	
โครงการ	
เขียนแบบ	<div><div><div></div></div><div>นางสาววรลักษณ์ รัตนไชย วิศวกรโยธาปฏิบัติกร</div></div>
ตรวจ	<div><div><div></div></div><div>นายวิวัฒน์ เศรษฐ์ จามจุรี ผู้อำนวยการกองช่าง</div></div>
เห็นชอบ	<div><div><div></div></div><div>นายชลิต ไชยทอง ปลัดเทศบาล</div></div>
อนุมัติ	<div><div><div></div></div><div>นายอภิรักษ์ ขนแก้ว นายกเทศมนตรีตำบลกะปำ</div></div>
หมายเลขที่	แผ่นที่
วันที่	จำนวนแผ่น

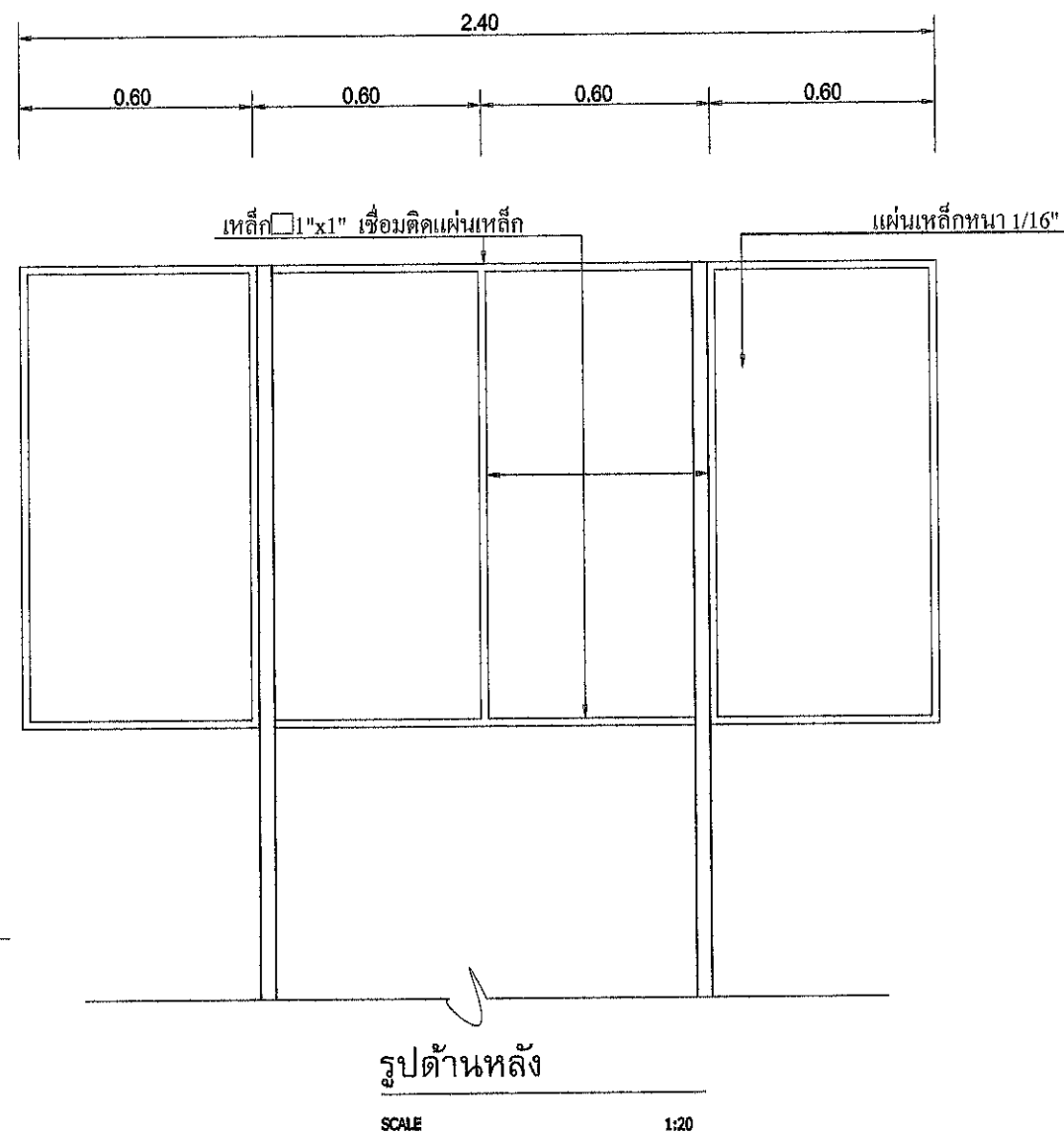
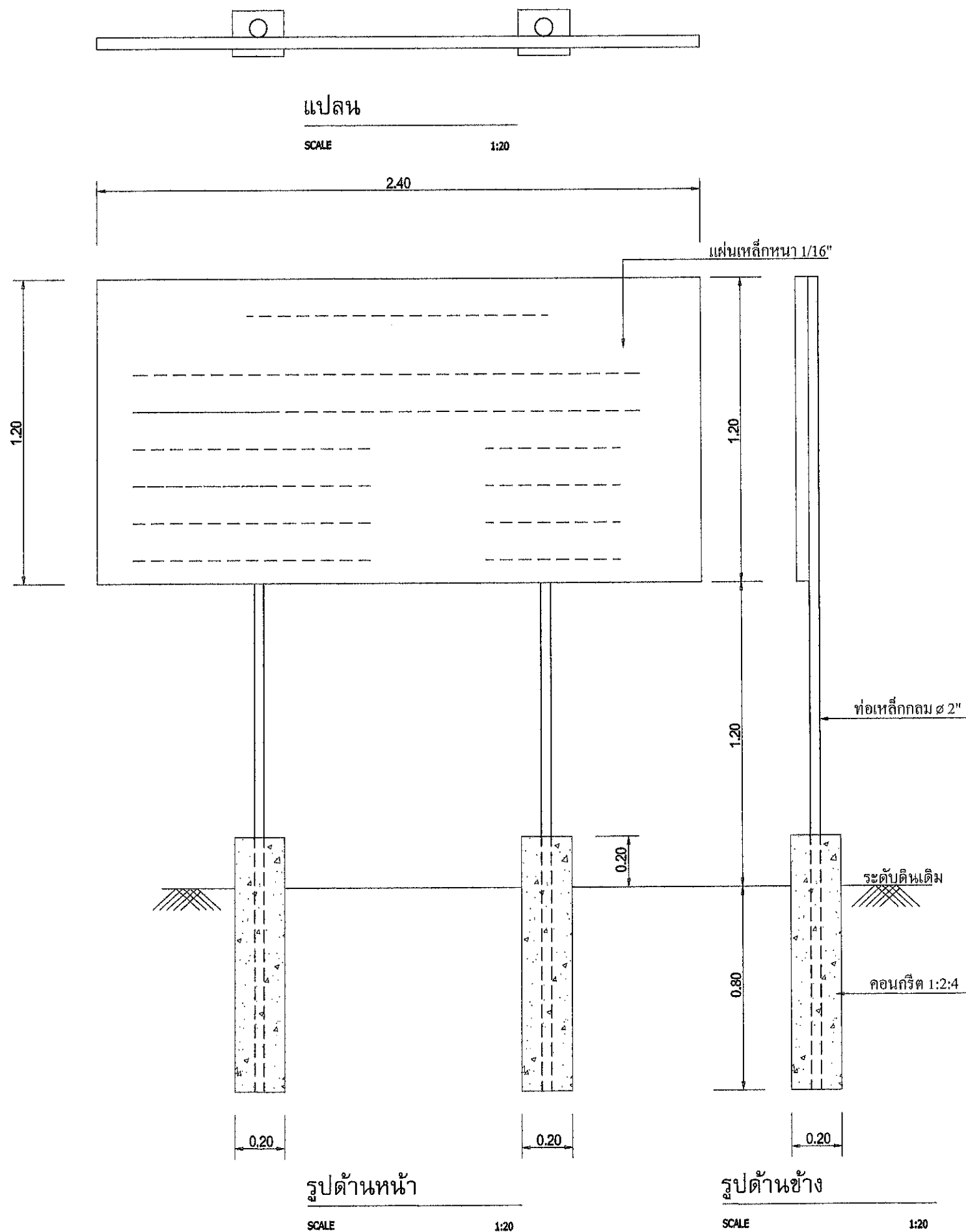

### รายการประกอบแบบ

- 1.เสา, พื้น ป้ายให้ทาสีเขียวทั้งสองข้าง
- 2.ตัวหนังสือสีขาว ขนาดตัวหนังสือตามความเหมาะสม ชื่อความตามแบบที่กำหนด
- 3.ใช้แผ่นป้ายไว้นิลปิดทับแผ่นเหล็กอีกชั้น พร้อมมีรายละเอียดตามแบบ
- 4.แผ่นเหล็ก ขนาด 1.20x2.40 ม.

หมายเหตุ. จุดก่อสร้างกำหนดตามความเหมาะสม มองเห็นได้ชัดเจน  
ก่อนทาสีจริงควรทาสีกันสนิมก่อน 2 ครั้ง

### รายการประกอบแบบทั่วไป

1. ผู้รับจ้างต้องส่งหนังสือขอเข้าทำงาน และแจ้งชื่อผู้ควบคุมงานพร้อมแผนการทำงานก่อนเริ่มทำการก่อสร้าง
2. ผู้รับจ้างต้องจัดแสดงป้ายสัญลักษณ์ไฟฟ้า เครื่องหมายจราจรติดตั้งในบริเวณก่อสร้าง ในลักษณะที่สังเกตเห็นได้ง่าย
3. ผู้รับจ้างต้อง จัดและป้ายบอกชื่องานก่อสร้าง และเวลา เริ่มวันปฏิบัติงานและวันสิ้นสุดสัญญา งบประมาณก่อสร้าง พร้อมชื่อผู้ควบคุมงาน ขนาด 1.20 X 2.40 เมตร จำนวน 1 ป้าย ณ สถานที่ก่อสร้าง
4. ผู้รับจ้างต้องนำการขออนุญาต อุปกรณ์ที่ใช้และขออนุญาตมาใช้ในงานก่อสร้าง และขออนุญาตใช้แบบแปลนใด ๆ ไม่ชัดเจน แต่เพื่อความเรียบร้อยของ งานหลักข้างล่างที่ดี และไม่ให้รูปแบบและรายการ ผู้รับจ้างต้องส่งแผนภาพโดยไปติดป้ายเข้ายึด ๆ ทั้งสิ้น
5. ผู้รับจ้างต้องรับผิดชอบวัสดุอื่น ๆ ที่ได้จากหรือถอนไปทิ้ง สิ่งสถานที่ให้ทราบค่าค่าใด ๆ
6. ก่อนทำการเทคอนกรีต ผู้รับจ้างจะต้องแจ้งผู้ควบคุมงานไฟฟ้า ให้ทราบตรวจสอบความถูกต้องก่อนทุกครั้ง และขอรับไม่เปลี่ยน งบประมาณหรือเสีย
8. การป้องกันความเสียหายอันเนื่องมาจากการ ผู้รับจ้างจะต้องรับผิดชอบไม่ให้การดำเนินงานที่ก่อให้เกิดความเสียหายต่อสาธารณะ เช่น ถนน ไฟฟ้า ประปา โทรศัพท์ และหากมีความเสียหายใด ๆ เกิดขึ้นผู้รับจ้างจะต้องรับผิดชอบซ่อมแซม แก้ไข ให้เรียบร้อยโดยเร็ว และค่าใช้จ่ายต่าง ๆ ที่เกิดขึ้น ผู้รับจ้างจะต้องรับผิดชอบทุกกรณี



งานออกแบบและก่อสร้าง  
กองช่าง เทศบาลตำบลบางปะกง

โครงการ

เขียนแบบ

*Signature*

นางสาวรังสิกา รัตนโชติ  
วิศวกรโยธาปฏิบัติการ

ตรวจ

*Signature*

นายรัตนเศรษฐ์ จามจุรี  
ผู้อำนวยการกองช่าง

เห็นชอบ

*Signature*

นายขลิบ ไชยทอง  
ปลัดเทศบาล

อนุมัติ

*Signature*

นายอภิรักษ์ ขนแก้ว  
นายกเทศมนตรีตำบลบางปะกง

แบบเลขที่	แผ่นที่
วันที่	จำนวนแผ่น

1.20

2.40

เทศบาล  
ต.กะปาง

## โครงการก่อสร้างของเทศบาลตำบลกะปาง

ชื่อโครงการ.....

ปริมาณงาน.....

งบประมาณ.....

วันเริ่มสัญญา.....

วันสิ้นสุดสัญญา.....

ผู้รับจ้าง.....

ผู้ควบคุมงาน.....

ผู้ควบคุมงาน (ผู้รับจ้าง).....

คณะกรรมการตรวจการจ้าง

1.....

2.....

3.....

4.....

5.....

### แบบมาตรฐานเทศบาลตำบลกะปาง

- 1.เสา,พื้น ป้ายให้ทาสีเขียวทั้งสองข้าง ใช้สีน้ำมันก่อนทาสีจริงให้ทาสีกันสนิมก่อน 2 ครั้ง
- 2.ตัวหนังสือสีขาว ขนาดตัวหนังสือตามความเหมาะสม ข้อความตามแบบที่กำหนด
- 3.ใช้แผ่นป้ายไว้นิลปิดทับแผ่นเหล็กอีกชั้น พร้อมมีรายละเอียดตามแบบ
- 4.แผ่นเหล็ก ขนาด 1.20x2.40 ม.
- 5.จุดที่ต้องการก่อสร้างป้าย กำหนดตามความเหมาะสม มองเห็นได้ชัดเจน

หมายเหตุ การติดตั้งป้ายประชาสัมพันธ์โครงการให้ทำการติดตั้งที่จุดเริ่มต้นโครงการฯ หรือสถานที่ที่ผู้ว่าจ้างกำหนด

#### รายการประกอบแบบทั่วไป

1. ผู้รับจ้างจะต้องส่งหนังสือขอรับทำงาน และแจ้งชื่อผู้ควบคุมงานพร้อมแบบการนำแบบลงมือทำการก่อสร้าง
2. ผู้รับจ้างจะต้องแสดงป้ายสัญลักษณ์ไฟฟ้า เครื่องหมายจราจรติดตั้งในบริเวณก่อสร้าง ในบริเวณที่แจ้งเวลากลางวันและเวลากลางคืน เพื่อป้องกันอุบัติเหตุ จากรถก่อสร้าง
3. ผู้รับจ้างจะต้อง จัดแสดงป้ายบอกชื่องานก่อสร้าง ระยะ เวลา วันเริ่มวันสัญญาและวันสิ้นสุดสัญญา ฉบับรวมก่อสร้าง พร้อมชื่อผู้ควบคุมงาน ขนาด 1.20 X 2.40 เมตร จำนวน 1 ป้าย ณ สถานที่ก่อสร้าง
4. ผู้รับจ้างจะต้องทำการจัดทำชุด อุปกรณ์ที่ใส่และติดคุณภาพให้ไว้ในงานก่อสร้าง และทำการเคลือบสี ในแบบเดิมใด ๆ ไม่ชัดเจน แต่เพื่อความแข็งแรงทนทาน ภายหลังการติดตั้งแล้วให้มีรูปแบบและรายการ ผู้รับจ้างจะต้องดำเนินการให้โดยไม่มีค่าจ้างใด ๆ ทั้งสิ้น
5. ผู้รับจ้างจะต้องส่งรายชื่อผู้รับจ้าง 1 ชุดให้จากการมอบแบบที่ส่ง ถึงสถานที่เทศบาลตำบลกะปาง
6. ก่อนทำการมอบแบบ ผู้รับจ้างจะต้องแจ้งผู้ควบคุมงานไว้เป็น ทำการตรวจสอบความถูกต้องก่อนทุกครั้ง
7. เสร็จโครงการจะต้องให้ใบแจ้งความทราบถึงทางเทศบาล และแจ้งท้องถิ่นเป็นต้น ไม่ให้มีการร้องเรียน
8. การติดตั้งป้ายตามแบบที่กำหนดและรายการประกอบจะต้องมีลักษณะไม่ให้เกิดความเสียหายแก่อาคารและสาธารณชน เช่น ถนน ไฟฟ้า ประปา โทรศัพท์ ฯลฯ และหากมีความเสียหายใด ๆ เกิดขึ้นผู้รับจ้างจะต้องรับผิดชอบซ่อมแซม แก้ไข ให้เรียบร้อยโดยเร็ว และค่าใช้จ่ายต่าง ๆ เกิดขึ้น ผู้รับจ้างจะต้องรับผิดชอบทุกประการ



งานออกแบบและก่อสร้าง  
กองช่าง เทศบาลตำบลกะปาง

โครงการ

เขียนแบบ



นางสาววรลักษณ์ รตนไชยดี  
วิศวกรโยธาปฏิบัติการ

ตรวจ

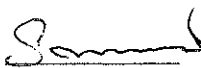

นายรัตนไศรย์ จามศรี  
ผู้อำนวยการกองช่าง

เห็นชอบ

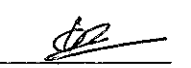

นายชวลิต ไชยทอง  
ปลัดเทศบาล

อนุมัติ



นายอภิวัฒน์ รมะภัย  
นายกเทศมนตรีตำบลกะปาง

แบบและสี

แผ่นสี

วันที่

จำนวนแผ่น