



**เทศบาลตำบลหนองเรือ**  
**อำเภอหนองเรือ จังหวัดขอนแก่น**  
**โครงการก่อสร้างรางระบายน้ำรูปตัวยู ดสล.**  
**ซอยชั้นจัตตา 1**  
**ตามแบบเทศบาลกำหนด**

## รายการประกอบแบบ

### 1. วัตถุประสงค์

- ด้วยเทศบาลตำบลหนองเรือ อำเภอหนองเรือ จังหวัดขอนแก่น มีความประสงค์จะทำการก่อสร้างทางระบายน้ำบริเวณ บึงขาคู คล.ชอ.ย.บ.บ.ค. 1 หมู่ที่ 13 ตำบลหนองเรือ อำเภอหนองเรือ จังหวัดขอนแก่น ปริมาณงานดังต่อไปนี้
- 1.1 ก่อสร้างทางระบายน้ำ คล.ชอ.ย.บ.บ.ค. 1 0.50 เมตร กว้าง 0.55 เมตร ยาวทางละ 132.50 เมตร ความยาวรวมทั้งหมด 265.00 เมตร และติดตั้งป้ายโครงการก่อสร้าง 1 ป้าย, ป้ายประชาสัมพันธ์โครงการก่อสร้าง 1 ป้าย ตามแบบแปลนเทศบาลตำบลหนองเรือกำหนด
  - 1.2 โดยให้ผู้รับจ้างต้องสำรวจหรือควบคุมงานที่จะใช้ในงานก่อสร้างเป็นวัสดุที่ผลิตภายในประเทศ โดยต้องใช้ไม่น้อยกว่าร้อยละ 60 ของมูลค่าวัสดุที่จะใช้ในงานก่อสร้างทั้งหมดตามสัญญา และให้ผู้รับจ้างต้องจัดหาวัสดุที่ผลิตภายในประเทศไม่น้อยกว่าร้อยละ 90 ของปริมาณหลักที่ต้องใช้ทั้งหมดตามสัญญา

### 2. บททั่วไป

- 2.1 การก่อสร้างตามสัญญา ต้องให้เป็นไปตามรูปแบบ และรายการละเอียดของสัญญาการก่อสร้างทุกประการ
- 2.2 ผู้รับจ้าง รับผิดชอบต่อความถูกต้องและรายละเอียดโดยปริยาย และให้คำความหมายโดยแจ่มแจ้งทุกประการแล้ว จึงตกลงนามในสัญญา
- 2.3 ในกรณีที่ผู้รับจ้างกำลังทำการก่อสร้าง ให้ปรากฏว่า แบบรูปหรือรายละเอียดใดที่ขัดแย้งกัน หรือบกพร่อง ผู้รับจ้างต้องขอความเห็นชอบและปฏิบัติตามคำแนะนำ วิจารณ์ของคณะกรรมการตรวจการจ้าง โดยคณะกรรมการฯ จะให้ความถูกต้องในหลักวิชา และคำแนะนำจะเป็นไปโดยอัตโนมัติในกรณีที่มีข้อพิพาท
- 2.4 สิ่งใดที่ไม่ได้ระบุไว้ในแบบรูปหรือรายการละเอียด แต่จำเป็นเพื่อให้งานเสร็จสมบูรณ์ และถูกต้องตามหลักวิชาแล้ว ผู้รับจ้างต้องทำงานนั้นโดยไม่คิดค่าจ้างเพิ่มเติม
- 2.5 ผู้รับจ้างต้องเป็นผู้รับผิดชอบและค่าใช้จ่ายโดยหมายต่างๆ อันเนื่องมาจากการผิดนัดใดสิ่งหนึ่ง หรือบุคคลภายนอกเนื่องจากความผิดงานนี้
- 2.6 ผู้รับจ้างต้องจัดทำเรื่องหมายจราจร เครื่องป้องกันอุบัติเหตุและอันตรายต่างๆ ที่จะเกิดขึ้นกับยานพาหนะและบุคคลสัญชาติต่าง ๆ ไว้ในบริเวณที่ก่อสร้างจนกว่างานจะแล้วเสร็จ หากเกิดอุบัติเหตุขึ้นความเสียหายเนื่องจากความผิดงานนี้ ผู้รับจ้างจะต้องเป็นผู้รับผิดชอบและค่าใช้จ่ายโดยหมายแห่งสัญญา
- 2.7 ผู้รับจ้างต้องจัดทำป้ายประกาศงานก่อสร้าง สัญญาให้ให้เห็นชัดเจนถึงในเวลากลางวันและกลางคืน และการนำคนและสถานที่ทำงานทุกสิ่งทุกอย่างโดยผู้รับจ้างมีหน้าที่จัดจ้างและจ่ายค่าจ้างเองทั้งสิ้น
- 2.8 ในขณะก่อสร้าง ให้มีอุปสรรคขัดขวางหรือเกิดความเสียหายกับท่อประปา สายเคเบิลโทรศัพท์ และอื่นๆ ผู้รับจ้างจะต้องไปผู้รับผิดชอบและออกค่าใช้จ่ายเองทั้งสิ้น
- 2.9 ผู้รับจ้างต้องจัดหาคนงานและช่างฝีมือที่มีความรู้ความสามารถทำการก่อสร้างงานนี้ โดยเฉพาะและเพียงพอ เพื่อให้งานเสร็จทันเวลา และถ้าคณะกรรมการตรวจการจ้างไม่พอใจคนงานของผู้รับจ้างให้ส่งช่างหรือช่างคนใดที่คณะกรรมการฯ เห็นสมควร มีฝีมือดี ทำงานสะอาด คนคณะกรรมการฯ ในอำนาจเป็นผู้เลือกจ้างหรือช่างคนนั้น และผู้รับจ้างต้องจัดหาคนในไม่ช้าตามโดยเร็ว การเสียหายและค่าจ้างเพราะการนี้ ผู้รับจ้างจะต้องเป็นผู้รับผิดชอบโดยพลการโดยไม่มีข้อโต้แย้ง
- 2.10 ผู้รับจ้างต้องทำการก่อสร้างให้ติดต่อกันเป็นช่วงๆ ตลอด ห้ามทำการก่อสร้างเป็นช่วงๆ นอกจากกรณีจำเป็น และได้รับความเห็นชอบจากคณะกรรมการตรวจการจ้างเสียก่อน
- 2.11 การจัดหาระบบเพื่อปลูกสร้างกันดินถนน โรงเก็บวัสดุก่อสร้าง หรือโรงงานเพื่อการก่อสร้างนี้ ผู้รับจ้างต้องแจ้งขอความเห็นชอบและ ได้รับความเห็นชอบจากคณะกรรมการตรวจการจ้างก่อน จึงจะดำเนินการได้
- 2.12 การก่อสร้าง จะต้องเป็นไปตามข้อกำหนดทางราชการ ทางระบายน้ำหรือระบบชลประทานของเทศบาลตำบลหนองเรือ และได้รับความเห็นชอบจากผู้รับจ้างก่อนดำเนินการใด
- 2.13 ค่าแห่งการระบายน้ำ ระบบระบายน้ำ ผู้ควบคุมงานจะเป็นผู้กำหนดก่อนดำเนินการก่อสร้าง ทั้งนี้สามารถเปรียบเทียบได้ตามความเหมาะสม
- 2.14 ค่าแห่งรั้วกันดิน ผู้ควบคุมงานจะเป็นผู้กำหนดก่อนดำเนินการก่อสร้าง

### 3. การเตรียมเครื่องมือ อุปกรณ์และวัสดุก่อสร้าง

- 3.1 วัสดุและสิ่งของที่ระบุไว้ในแบบรูปหรือรายการละเอียดที่ติด หรือไม่ได้ระบุไว้ แต่จำเป็นต้องให้เป็นส่วนประกอบเพื่อให้งานก่อสร้างเสร็จถูกต้องตามหลักวิชาผู้รับจ้างต้องจัดหาวัสดุในงานก่อสร้างให้ถึงดิน
- 3.2 เครื่องมือและอุปกรณ์ที่ผู้รับจ้างใช้ในงานก่อสร้างครั้งนี้ เช่น รถเกวียน รถบด เครื่องผสมคอนกรีต เครื่องจักรกล เป็นต้น ผู้รับจ้างต้องจัดหาชนิดที่มีคุณภาพดีและมีจำนวนเพียงพอเพื่อใช้ในงานก่อสร้างแล้ว



เทศบาลตำบลหนองเรือ  
อำเภอหนองเรือ จังหวัดขอนแก่น

โดย: ก่อสร้างทางระบายน้ำบริเวณ บึงขาคู คล.ชอ.ย.บ.บ.ค. 1

โดย: ชอ.ย.บ.บ.ค. 1  
บ้านหนองเรือ หมู่ที่ 13

โดย: (นายอรรถพร ขวณานนท์)

โดย: (นายอรรถพร ขวณานนท์)  
แบบ ท.2

โดย: (นายอรรถพร ขวณานนท์)

โดย: (นายอรรถพร ขวณานนท์)  
(นายอรรถพร ขวณานนท์)

โดย: (นายอรรถพร ขวณานนท์)

โดย: (นายอรรถพร ขวณานนท์)  
(นายอรรถพร ขวณานนท์)

โดย: (นายอรรถพร ขวณานนท์)

โดย: (นายอรรถพร ขวณานนท์)  
(นายอรรถพร ขวณานนท์)

REVISION:

Rev.	Description	Date

เลขที่: A-01



แผนที่แสดงที่ตั้งโครงการก่อสร้างโรงงานบำบัดน้ำ คสอ.ขอนแก่น เขต 1

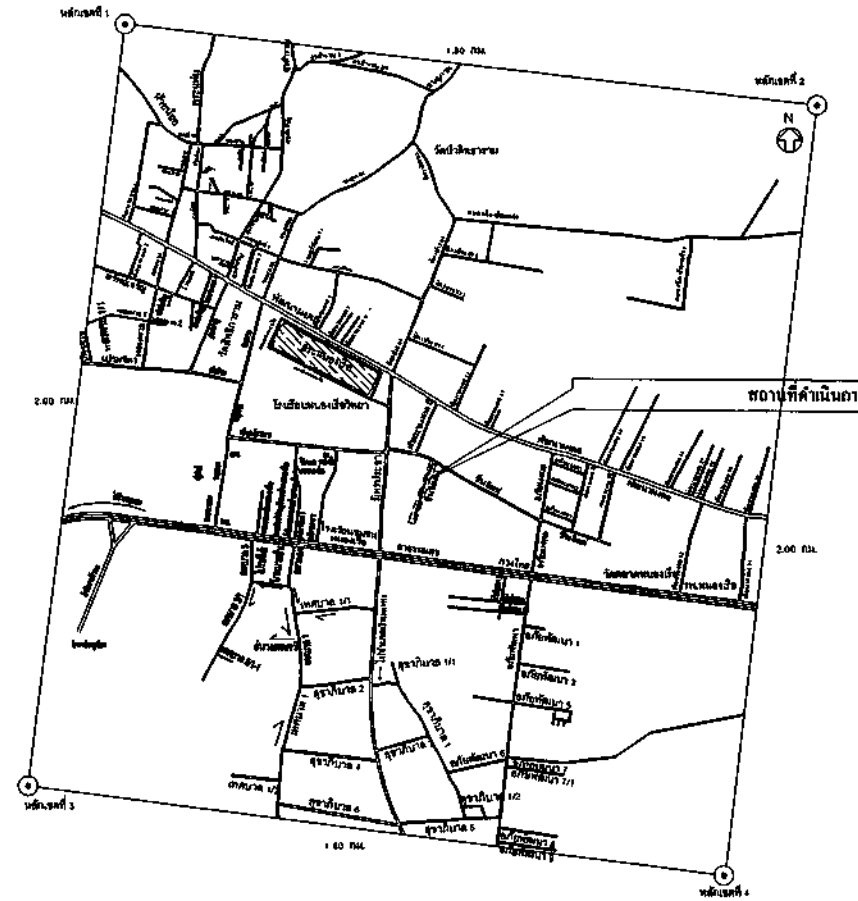

กรมทรัพยากรน้ำ  
กรมทรัพยากรน้ำ

โครงการ: ก่อสร้างโรงงานบำบัดน้ำเสีย คสอ.

เขต 1  
ขอนแก่น เขต 13

ผู้ร่าง/เขียน: (ลายเซ็น)  
(นายทอง ขวัญ)

ตำแหน่ง: วิศวกร  
แบบ 7.2

ตรวจสอบ: (ลายเซ็น)  
(นายทอง ขวัญ)

ตำแหน่ง: วิศวกร  
(นายทอง ขวัญ)

ตรวจสอบ: (ลายเซ็น)  
(นายทอง ขวัญ)

ตำแหน่ง: วิศวกร  
(นายทอง ขวัญ)

REVISION:

No.	Description	Date

หมายเลข:

หน้า	หน้า

Form A-03

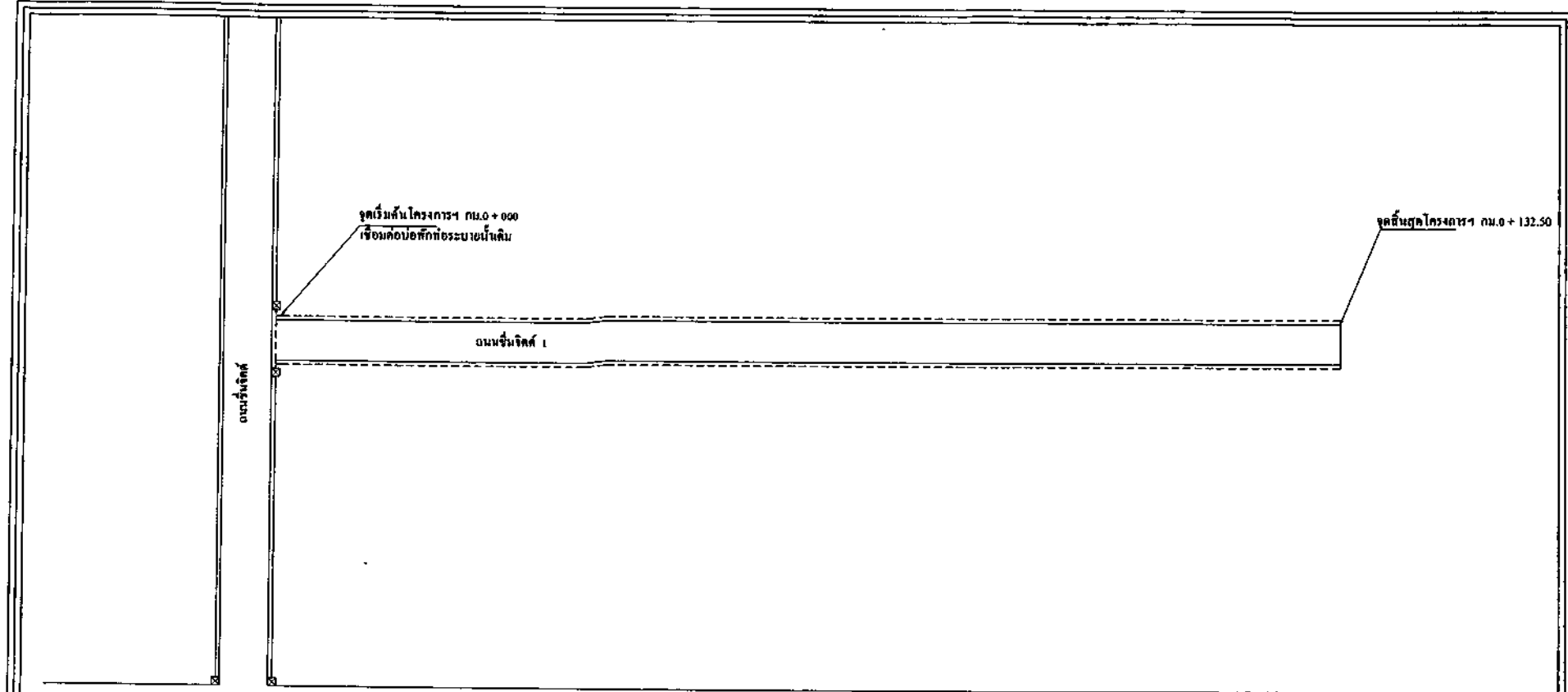

ถนนมิตรภาพ

ถนนมิตรภาพ 4

แบบแสดงแปลน  
SCALE 1:500

หมายเหตุ - จัดออกเป็นแบบมาตรฐาน พ.2  
กรมการปกครอง  
- ใช้เป็นหลักฐานแสดงหลักฐานแบบแปลน  
- ระบบทางระบายน้ำเป็นแบบระบายน้ำจาก  
พื้นที่ทางระบายน้ำเป็นต้น  
- รายละเอียดอื่นๆให้ดูในชุดพิมพ์ของ  
กรมการปกครอง



เทศบาลตำบลหนองบัว  
อำเภอหนองบัว จังหวัดขอนแก่น

โครงการ: โครงการระบายน้ำ  
สถานที่: รอยันต์ 1  
บ้านหนองบัว หมู่ที่ 13

ผู้ร่าง: (นายอรรถ งามเมือง)  
ผู้ตรวจ: (นายอรรถ งามเมือง)  
แบบมาตรฐานทางวิศวกรรมท้องถิ่น  
แบบ พ.2

ผู้ร่าง: (นายอรรถ งามเมือง)  
ผู้ตรวจ: (นายอรรถ งามเมือง)  
(นายอรรถ งามเมือง)

ผู้ร่าง: (นายอรรถ งามเมือง)  
ผู้ตรวจ: (นายอรรถ งามเมือง)  
(นายอรรถ งามเมือง)

REVISION:		Date	Drawn by:	
No.	Description		Initial	Signature

A-04

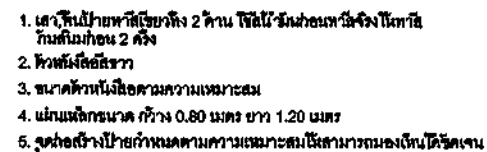
[illegible]