



โครงการ  
แบบรับปรุงห้องประชุม  
ศาลากลางจังหวัดเชียงใหม่

ស្តីអំពីការប្រកាស

การวิจัย / เขียนแบบ	Wang
---------------------	------

ผู้ตรวจราชการ  
ผู้ตรวจการแผ่นดิน  
ผู้ตรวจการ

ਸਮਾਜ

ਪੰਨਾ ੧.

รณมณี  
วิทยุชุมชน รณมณีวิทยุชุมชน

10/10/2020 11:14:44 AM

Page 1

10/10/2020 11:14:44 AM

นายสีหเดช ภูคำใส











นายณรงค์ นามิ่ง  
 โยธาธิการและผังเมืองจังหวัด  
 วันที่ 13 มีนาคม พ.ศ. 2568

แบบฝึกหัด  
แบบทดสอบแบบภาพและเสียง  
1. ดูภาพและเสียง แล้วตอบคำถาม

ห้องประชุมเวียงกาหลง

เลขที่	แม่พิมพ์
A-36	36 / 67

5	8
---	---

สัญลักษณ์	รายละเอียด
	จอแสดงภาพ 42 นิ้ว ประหยัดพื้นที่
	จอแสดงภาพ 42 นิ้ว
	จอแสดงภาพ 55 นิ้ว
	จอ LED Wall 3.84 x 2.4 m
	ไมโครโพรเซสเซอร์รวม สี่คอร์ ใช้ร่วมระบบ แบบที่ 2
	ไมโครโพรเซสเซอร์รวม สี่คอร์ ระบบ แบบที่ 2
	ตัวเก็บอุปกรณ์ขนาด 15U
	ตู้ไฟงัด แบบที่ 2

หมายเหตุ ตำแหน่งระบบภาพและแสง เสียง ของห้องประชุม สามารถปรับได้ทั้งทางกายภาพและทางระบบคอมพิวเตอร์

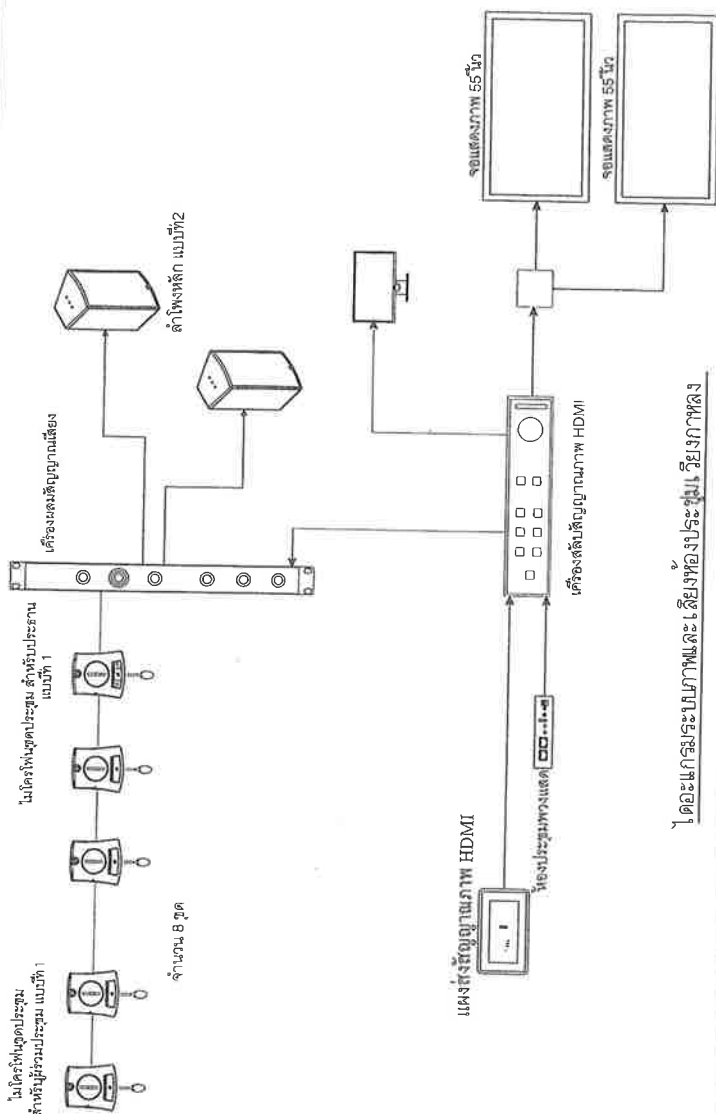

๓. เดอะแถมระบบภาพและเสียงของประชุม <sup>๖</sup> เวียงกาหลง

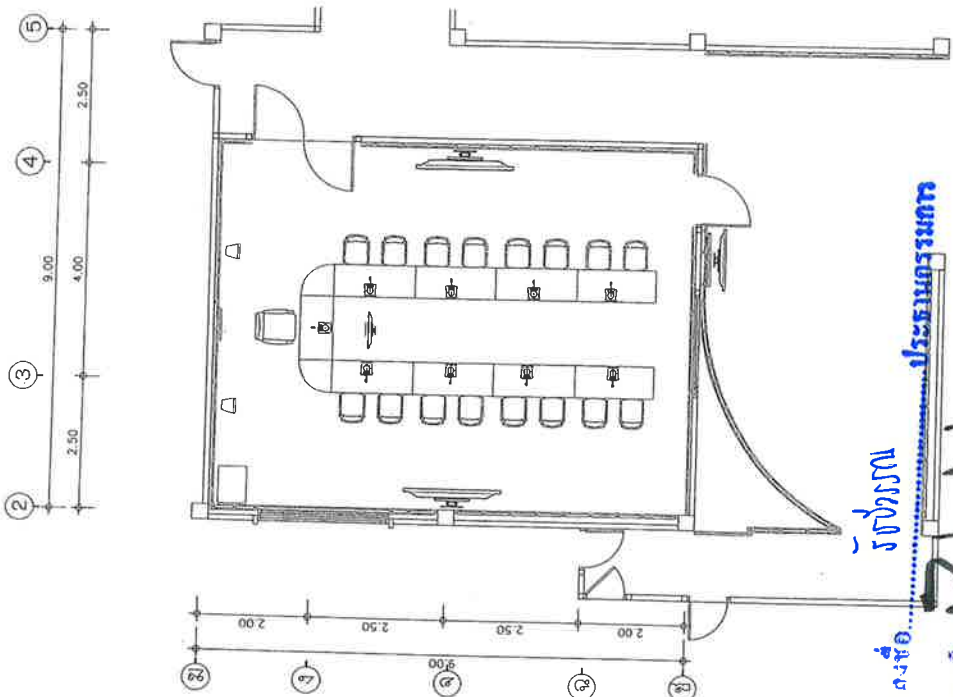

รชช. ๒๕๖๓

หน้า ๑๐๐

59165

100





โครงการ	
แบบปรับปรุงงบประมาณ ศาลากลางจังหวัด เชียงราย	
เจ้าหน้าโครงการ	
จังหวัด เชียงราย	
สำรวจ / เรียบเรียง	
Cat	
นางสาววิมลยา ไชยวง	
นายเกษมศักดิ์ สุริยวงษ์	
วิศวกร	
ผ.จก.	
นางสาวนิพนธ์ ธนพรกุล	
นายดาเรณีย์ กาสุวดี	
สถาปนิก / ครุฑ	
นายสมยศ ห่อใจ	
หัวหน้ากลุ่มวิชาการโยธาธิการ	
โยธาธิการและผังเมืองจังหวัด	
นายณรงค์ นุ่มง	
วันที่ 13 มีนาคม พ.ศ. 2566	
แนบกับชุดแปลร่างใน ของประชุมครั้งถัดมา	
หมายเลขที่ A-13/02/2566	
เลขที่	แผ่นที่
A-38	38 / 67

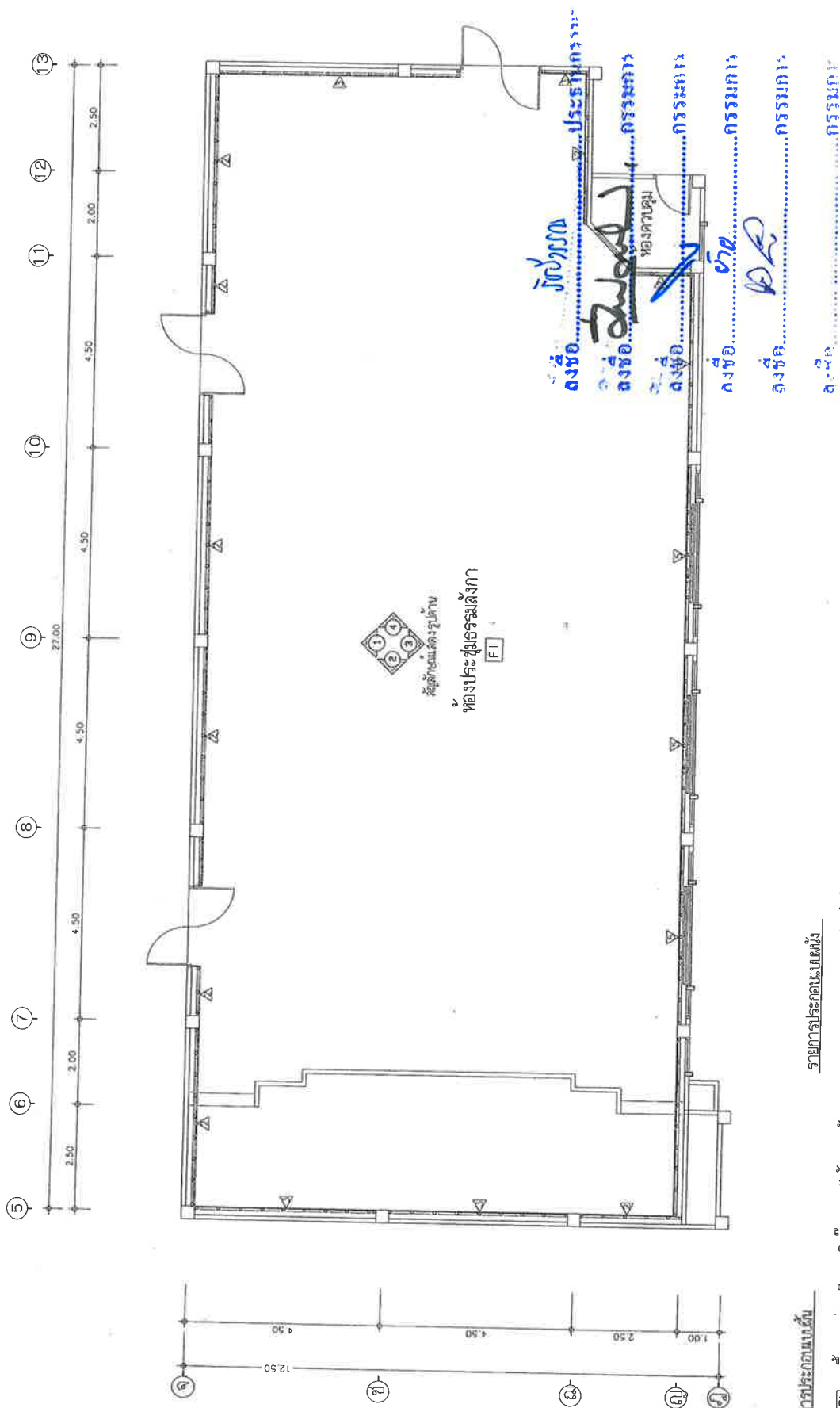

รายการประกอบแบบแผนผัง

หน้าปกปกอ่อนกระดาษแข็ง

- △ - ผมรักใคร่เธอทำไมล่ะ กรุณบอกผม ทาสี
- △ - ผมรักใคร่เธอทำไมล่ะ กรุณบอกฉัน 9 มส. ปีที่ด้วยลายมือ สีขาว พร้อมเส้นแบ่งแบบลด คิดตึกถ้าบอกว่าและเอ็ดสูง ลายฝั่งมือ - เรียงราย - ลายแนวหัก
- △ - ผมรักใคร่เธอทำไมล่ะ กรุณบอกฉัน 9 มส. ปีที่ด้วยลายมือ สีขาว พร้อมเส้นแบ่งแบบลด คิดตึกถ้าบอกว่าและเอ็ดสูง ลายเรือ
- △ - ผมรักใคร่เธอทำไมล่ะ กรุณบอกฉัน 9 มส. ปีที่ด้วยลายมือ สีขาว พร้อมเส้นแบ่งแบบลด คิดตึกถ้าบอกว่าและเอ็ดสูง ลายหอคำคิดของวัย + หาดนัย

แปลนตกแดงภายในห้องประชุมธรรมลังกา

มาตรา ๑๐๐









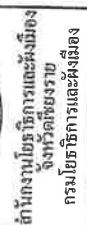

โครงการ

เจ้าของโสมงการ

จังหวัดเชียงใหม่

สำหรับ / เขียนแบบ

Citations

นางสาววิภา โนนท์

นายแพทย์  
นายแพทย์

วิเศษ

2017-18

นางสาวกิติพร ชนพรสิกุล

CHANDLER

ආයතනික ආයතන

สถาบันฯ / ตรวจ

2101

Pradman

นายสมิทธ ภูคำใส

www.ck12.org

18

Mr

นายทรงค คุ้ม

นโยบายการและผังเมืองจังหวัด

วันที่ 13 มีนาคม พ.ศ. 2566

งานสังคม

2

แปลว่า เหนือกว่า

100

แบบเลขที่ A-13/02/2566

เลขที่	แผนที่
--------	--------

1	2	3	4	5	6	7	8	9	10	11	12	13	14	15	16	17	18	19	20	21	22	23	24	25	26	27	28	29	30	31	32	33	34	35	36	37	38	39	40	41	42	43	44	45	46	47	48	49	50	51	52	53	54	55	56	57	58	59	60	61	62	63	64	65	66	67	68	69	70	71	72	73	74	75	76	77	78	79	80	81	82	83	84	85	86	87	88	89	90	91	92	93	94	95	96	97	98	99	100	101	102	103	104	105	106	107	108	109	110	111	112	113	114	115	116	117	118	119	120	121	122	123	124	125	126	127	128	129	130	131	132	133	134	135	136	137	138	139	140	141	142	143	144	145	146	147	148	149	150	151	152	153	154	155	156	157	158	159	160	161	162	163	164	165	166	167	168	169	170	171	172	173	174	175	176	177	178	179	180	181	182	183	184	185	186	187	188	189	190	191	192	193	194	195	196	197	198	199	200	201	202	203	204	205	206	207	208	209	210	211	212	213	214	215	216	217	218	219	220	221	222	223	224	225	226	227	228	229	230	231	232	233	234	235	236	237	238	239	240	241	242	243	244	245	246	247	248	249	250	251	252	253	254	255	256	257	258	259	260	261	262	263	264	265	266	267	268	269	270	271	272	273	274	275	276	277	278	279	280	281	282	283	284	285	286	287	288	289	290	291	292	293	294	295	296	297	298	299	300	301	302	303	304	305	306	307	308	309	310	311	312	313	314	315	316	317	318	319	320	321	322	323	324	325	326	327	328	329	330	331	332	333	334	335	336	337	338	339	340	341	342	343	344	345	346	347	348	349	350	351	352	353	354	355	356	357	358	359	360	361	362	363	364	365	366	367	368	369	370	371	372	373	374	375	376	377	378	379	380	381	382	383	384	385	386	387	388	389	390	391	392	393	394	395	396	397	398	399	400	401	402	403	404	405	406	407	408	409	410	411	412	413	414	415	416	417	418	419	420	421	422	423	424	425	426	427	428	429	430	431	432	433	434	435	436	437	438	439	440	441	442	443	444	445	446	447	448	449	450	451	452	453	454	455	456	457	458	459	460	461	462	463	464	465	466
---	---	---	---	---	---	---	---	---	----	----	----	----	----	----	----	----	----	----	----	----	----	----	----	----	----	----	----	----	----	----	----	----	----	----	----	----	----	----	----	----	----	----	----	----	----	----	----	----	----	----	----	----	----	----	----	----	----	----	----	----	----	----	----	----	----	----	----	----	----	----	----	----	----	----	----	----	----	----	----	----	----	----	----	----	----	----	----	----	----	----	----	----	----	----	----	----	----	----	-----	-----	-----	-----	-----	-----	-----	-----	-----	-----	-----	-----	-----	-----	-----	-----	-----	-----	-----	-----	-----	-----	-----	-----	-----	-----	-----	-----	-----	-----	-----	-----	-----	-----	-----	-----	-----	-----	-----	-----	-----	-----	-----	-----	-----	-----	-----	-----	-----	-----	-----	-----	-----	-----	-----	-----	-----	-----	-----	-----	-----	-----	-----	-----	-----	-----	-----	-----	-----	-----	-----	-----	-----	-----	-----	-----	-----	-----	-----	-----	-----	-----	-----	-----	-----	-----	-----	-----	-----	-----	-----	-----	-----	-----	-----	-----	-----	-----	-----	-----	-----	-----	-----	-----	-----	-----	-----	-----	-----	-----	-----	-----	-----	-----	-----	-----	-----	-----	-----	-----	-----	-----	-----	-----	-----	-----	-----	-----	-----	-----	-----	-----	-----	-----	-----	-----	-----	-----	-----	-----	-----	-----	-----	-----	-----	-----	-----	-----	-----	-----	-----	-----	-----	-----	-----	-----	-----	-----	-----	-----	-----	-----	-----	-----	-----	-----	-----	-----	-----	-----	-----	-----	-----	-----	-----	-----	-----	-----	-----	-----	-----	-----	-----	-----	-----	-----	-----	-----	-----	-----	-----	-----	-----	-----	-----	-----	-----	-----	-----	-----	-----	-----	-----	-----	-----	-----	-----	-----	-----	-----	-----	-----	-----	-----	-----	-----	-----	-----	-----	-----	-----	-----	-----	-----	-----	-----	-----	-----	-----	-----	-----	-----	-----	-----	-----	-----	-----	-----	-----	-----	-----	-----	-----	-----	-----	-----	-----	-----	-----	-----	-----	-----	-----	-----	-----	-----	-----	-----	-----	-----	-----	-----	-----	-----	-----	-----	-----	-----	-----	-----	-----	-----	-----	-----	-----	-----	-----	-----	-----	-----	-----	-----	-----	-----	-----	-----	-----	-----	-----	-----	-----	-----	-----	-----	-----	-----	-----	-----	-----	-----	-----	-----	-----	-----	-----	-----	-----	-----	-----	-----	-----	-----	-----	-----	-----	-----	-----	-----	-----	-----	-----	-----	-----	-----	-----	-----	-----	-----	-----	-----	-----	-----	-----	-----	-----	-----	-----	-----	-----	-----	-----	-----	-----	-----	-----	-----	-----	-----	-----	-----	-----	-----	-----	-----	-----	-----	-----	-----	-----	-----	-----	-----	-----	-----	-----	-----	-----

A-41 41/61



กรมการปกครอง

กรรมกร

.....

1. مقدمة  
 2. أهداف  
 3. الأساليب  
 4. النتائج  
 5. الخلاصة  
 6. المراجع

1.  $\frac{1}{2}$   
 2.  $\frac{1}{3}$   
 3.  $\frac{1}{4}$   
 4.  $\frac{1}{5}$   
 5.  $\frac{1}{6}$   
 6.  $\frac{1}{7}$   
 7.  $\frac{1}{8}$   
 8.  $\frac{1}{9}$   
 9.  $\frac{1}{10}$   
 10.  $\frac{1}{11}$   
 11.  $\frac{1}{12}$   
 12.  $\frac{1}{13}$   
 13.  $\frac{1}{14}$   
 14.  $\frac{1}{15}$   
 15.  $\frac{1}{16}$   
 16.  $\frac{1}{17}$   
 17.  $\frac{1}{18}$   
 18.  $\frac{1}{19}$   
 19.  $\frac{1}{20}$   
 20.  $\frac{1}{21}$   
 21.  $\frac{1}{22}$   
 22.  $\frac{1}{23}$   
 23.  $\frac{1}{24}$   
 24.  $\frac{1}{25}$   
 25.  $\frac{1}{26}$   
 26.  $\frac{1}{27}$   
 27.  $\frac{1}{28}$   
 28.  $\frac{1}{29}$   
 29.  $\frac{1}{30}$   
 30.  $\frac{1}{31}$   
 31.  $\frac{1}{32}$   
 32.  $\frac{1}{33}$   
 33.  $\frac{1}{34}$   
 34.  $\frac{1}{35}$   
 35.  $\frac{1}{36}$   
 36.  $\frac{1}{37}$   
 37.  $\frac{1}{38}$   
 38.  $\frac{1}{39}$   
 39.  $\frac{1}{40}$   
 40.  $\frac{1}{41}$   
 41.  $\frac{1}{42}$   
 42.  $\frac{1}{43}$   
 43.  $\frac{1}{44}$   
 44.  $\frac{1}{45}$   
 45.  $\frac{1}{46}$   
 46.  $\frac{1}{47}$   
 47.  $\frac{1}{48}$   
 48.  $\frac{1}{49}$   
 49.  $\frac{1}{50}$   
 50.  $\frac{1}{51}$   
 51.  $\frac{1}{52}$   
 52.  $\frac{1}{53}$   
 53.  $\frac{1}{54}$   
 54.  $\frac{1}{55}$   
 55.  $\frac{1}{56}$   
 56.  $\frac{1}{57}$   
 57.  $\frac{1}{58}$   
 58.  $\frac{1}{59}$   
 59.  $\frac{1}{60}$   
 60.  $\frac{1}{61}$   
 61.  $\frac{1}{62}$   
 62.  $\frac{1}{63}$   
 63.  $\frac{1}{64}$   
 64.  $\frac{1}{65}$   
 65.  $\frac{1}{66}$   
 66.  $\frac{1}{67}$   
 67.  $\frac{1}{68}$   
 68.  $\frac{1}{69}$   
 69.  $\frac{1}{70}$   
 70.  $\frac{1}{71}$   
 71.  $\frac{1}{72}$   
 72.  $\frac{1}{73}$   
 73.  $\frac{1}{74}$   
 74.  $\frac{1}{75}$   
 75.  $\frac{1}{76}$   
 76.  $\frac{1}{77}$   
 77.  $\frac{1}{78}$   
 78.  $\frac{1}{79}$   
 79.  $\frac{1}{80}$   
 80.  $\frac{1}{81}$   
 81.  $\frac{1}{82}$   
 82.  $\frac{1}{83}$   
 83.  $\frac{1}{84}$   
 84.  $\frac{1}{85}$   
 85.  $\frac{1}{86}$   
 86.  $\frac{1}{87}$   
 87.  $\frac{1}{88}$   
 88.  $\frac{1}{89}$   
 89.  $\frac{1}{90}$   
 90.  $\frac{1}{91}$   
 91.  $\frac{1}{92}$   
 92.  $\frac{1}{93}$   
 93.  $\frac{1}{94}$   
 94.  $\frac{1}{95}$   
 95.  $\frac{1}{96}$   
 96.  $\frac{1}{97}$   
 97.  $\frac{1}{98}$   
 98.  $\frac{1}{99}$   
 99.  $\frac{1}{100}$   
 100.  $\frac{1}{101}$   
 101.  $\frac{1}{102}$   
 102.  $\frac{1}{103}$   
 103.  $\frac{1}{104}$   
 104.  $\frac{1}{105}$   
 105.  $\frac{1}{106}$   
 106.  $\frac{1}{107}$   
 107.  $\frac{1}{108}$   
 108.  $\frac{1}{109}$   
 109.  $\frac{1}{110}$   
 110.  $\frac{1}{111}$   
 111.  $\frac{1}{112}$   
 112.  $\frac{1}{113}$   
 113.  $\frac{1}{114}$   
 114.  $\frac{1}{115}$   
 115.  $\frac{1}{116}$   
 116.  $\frac{1}{117}$   
 117.  $\frac{1}{118}$   
 118.  $\frac{1}{119}$   
 119.  $\frac{1}{120}$   
 120.  $\frac{1}{121}$   
 121.  $\frac{1}{122}$   
 122.  $\frac{1}{123}$   
 123.  $\frac{1}{124}$   
 124.  $\frac{1}{125}$   
 125.  $\frac{1}{126}$   
 126.  $\frac{1}{127}$   
 127.  $\frac{1}{128}$   
 128.  $\frac{1}{129}$   
 129.  $\frac{1}{130}$   
 130.  $\frac{1}{131}$   
 131.  $\frac{1}{132}$   
 132.  $\frac{1}{133}$   
 133.  $\frac{1}{134}$   
 134.  $\frac{1}{135}$   
 135.  $\frac{1}{136}$   
 136.  $\frac{1}{137}$   
 137.  $\frac{1}{138}$   
 138.  $\frac{1}{139}$   
 139.  $\frac{1}{140}$   
 140.  $\frac{1}{141}$   
 141.  $\frac{1}{142}$   
 142.  $\frac{1}{143}$   
 143.  $\frac{1}{144}$   
 144.  $\frac{1}{145}$   
 145.  $\frac{1}{146}$   
 146.  $\frac{1}{147}$   
 147.  $\frac{1}{148}$   
 148.  $\frac{1}{149}$   
 149.  $\frac{1}{150}$   
 150.  $\frac{1}{151}$   
 151.  $\frac{1}{152}$   
 152.  $\frac{1}{153}$   
 153.  $\frac{1}{154}$   
 154.  $\frac{1}{155}$   
 155.  $\frac{1}{156}$   
 156.  $\frac{1}{157}$   
 157.  $\frac{1}{158}$   
 158.  $\frac{1}{159}$   
 159.  $\frac{1}{160}$   
 160.  $\frac{1}{161}$   
 161.  $\frac{1}{162}$   
 162.  $\frac{1}{163}$   
 163.  $\frac{1}{164}$   
 164.  $\frac{1}{165}$   
 165.  $\frac{1}{166}$   
 166.  $\frac{1}{167}$   
 167.  $\frac{1}{168}$   
 168.  $\frac{1}{169}$   
 169.  $\frac{1}{170}$   
 170.  $\frac{1}{171}$   
 171.  $\frac{1}{172}$   
 172.  $\frac{1}{173}$   
 173.  $\frac{1}{174}$   
 174.  $\frac{1}{175}$   
 175.  $\frac{1}{176}$   
 176.  $\frac{1}{177}$   
 177.  $\frac{1}{178}$   
 178.  $\frac{1}{179}$   
 179.  $\frac{1}{180}$   
 180.  $\frac{1}{181}$   
 181.  $\frac{1}{182}$   
 182.  $\frac{1}{183}$   
 183.  $\frac{1}{184}$   
 184.  $\frac{1}{185}$   
 185.  $\frac{1}{186}$   
 186.  $\frac{1}{187}$   
 187.  $\frac{1}{188}$   
 188.  $\frac{1}{189}$   
 189.  $\frac{1}{190}$   
 190.  $\frac{1}{191}$   
 191.  $\frac{1}{192}$   
 192.  $\frac{1}{193}$   
 193.  $\frac{1}{194}$   
 194.  $\frac{1}{195}$   
 195.  $\frac{1}{196}$   
 196.  $\frac{1}{197}</$

แปลว่า เพดานของประตูมหรรรวมถึงกา

001 11



โครงการ

แบบปรับปรุงห้องประชุม  
ศาลากลางจังหวัดเชียงใหม่

---

0000000000

<p>             21 2186449-0001 1.1           </p>
--

သို့သော်လည်းကောင်း၊

สำราญ / เรือรบ
----------------

[illegible]

20

2021/11/27

△

4306	นายเปรมฤทัย	สุจิตต์
------	-------------	---------

00	
----	--

11/2/21.

นางสาวกสิพร	ธนพลกุล
-------------	---------

04/15/19

ආරම්භක අවස්ථාව

วันที่ / เดือน	
----------------	--

1

นายธีรพงศ์ คำไสง	
------------------	--

[illegible]

五	五
---	---

5

*[Signature]*

VEDSNA VED	1
1	1

1	2	3	4	5	6	7	8	9	10	11	12	13	14	15	16	17	18	19	20	21	22	23	24	25	26	27	28	29	30	31	32	33	34	35	36	37	38	39	40	41	42	43	44	45	46	47	48	49	50	51	52	53	54	55	56	57	58	59	60	61	62	63	64	65	66	67	68	69	70	71	72	73	74	75	76	77	78	79	80	81	82	83	84	85	86	87	88	89	90	91	92	93	94	95	96	97	98	99	100	101	102	103	104	105	106	107	108	109	110	111	112	113	114	115	116	117	118	119	120	121	122	123	124	125	126	127	128	129	130	131	132	133	134	135	136	137	138	139	140	141	142	143	144	145	146	147	148	149	150	151	152	153	154	155	156	157	158	159	160	161	162	163	164	165	166	167	168	169	170	171	172	173	174	175	176	177	178	179	180	181	182	183	184	185	186	187	188	189	190	191	192	193	194	195	196	197	198	199	200	201	202	203	204	205	206	207	208	209	210	211	212	213	214	215	216	217	218	219	220	221	222	223	224	225	226	227	228	229	230	231	232	233	234	235	236	237	238	239	240	241	242	243	244	245	246	247	248	249	250	251	252	253	254	255	256	257	258	259	260	261	262	263	264	265	266	267	268	269	270	271	272	273	274	275	276	277	278	279	280	281	282	283	284	285	286	287	288	289	290	291	292	293	294	295	296	297	298	299	300	301	302	303	304	305	306	307	308	309	310	311	312	313	314	315	316	317	318	319	320	321	322	323	324	325	326	327	328	329	330	331	332	333	334	335	336	337	338	339	340	341	342	343	344	345	346	347	348	349	350	351	352	353	354	355	356	357	358	359	360	361	362	363	364	365	366	367	368	369	370	371	372	373	374	375	376	377	378	379	380	381	382	383	384	385	386	387	388	389	390	391	392	393	394	395	396	397	398	399	400	401	402	403	404	405	406	407	408	409	410	411	412	413	414	415	416	417	418	419	420	421	422	423	424	425	426	427	428	429	430	431	432	433	434	435	436	437	438	439	440	441	442	443	444	445	446	447	448	449	450	451	452	453	454	455	456	457	458	459	460	461	462	463	464	465	466
---	---	---	---	---	---	---	---	---	----	----	----	----	----	----	----	----	----	----	----	----	----	----	----	----	----	----	----	----	----	----	----	----	----	----	----	----	----	----	----	----	----	----	----	----	----	----	----	----	----	----	----	----	----	----	----	----	----	----	----	----	----	----	----	----	----	----	----	----	----	----	----	----	----	----	----	----	----	----	----	----	----	----	----	----	----	----	----	----	----	----	----	----	----	----	----	----	----	----	-----	-----	-----	-----	-----	-----	-----	-----	-----	-----	-----	-----	-----	-----	-----	-----	-----	-----	-----	-----	-----	-----	-----	-----	-----	-----	-----	-----	-----	-----	-----	-----	-----	-----	-----	-----	-----	-----	-----	-----	-----	-----	-----	-----	-----	-----	-----	-----	-----	-----	-----	-----	-----	-----	-----	-----	-----	-----	-----	-----	-----	-----	-----	-----	-----	-----	-----	-----	-----	-----	-----	-----	-----	-----	-----	-----	-----	-----	-----	-----	-----	-----	-----	-----	-----	-----	-----	-----	-----	-----	-----	-----	-----	-----	-----	-----	-----	-----	-----	-----	-----	-----	-----	-----	-----	-----	-----	-----	-----	-----	-----	-----	-----	-----	-----	-----	-----	-----	-----	-----	-----	-----	-----	-----	-----	-----	-----	-----	-----	-----	-----	-----	-----	-----	-----	-----	-----	-----	-----	-----	-----	-----	-----	-----	-----	-----	-----	-----	-----	-----	-----	-----	-----	-----	-----	-----	-----	-----	-----	-----	-----	-----	-----	-----	-----	-----	-----	-----	-----	-----	-----	-----	-----	-----	-----	-----	-----	-----	-----	-----	-----	-----	-----	-----	-----	-----	-----	-----	-----	-----	-----	-----	-----	-----	-----	-----	-----	-----	-----	-----	-----	-----	-----	-----	-----	-----	-----	-----	-----	-----	-----	-----	-----	-----	-----	-----	-----	-----	-----	-----	-----	-----	-----	-----	-----	-----	-----	-----	-----	-----	-----	-----	-----	-----	-----	-----	-----	-----	-----	-----	-----	-----	-----	-----	-----	-----	-----	-----	-----	-----	-----	-----	-----	-----	-----	-----	-----	-----	-----	-----	-----	-----	-----	-----	-----	-----	-----	-----	-----	-----	-----	-----	-----	-----	-----	-----	-----	-----	-----	-----	-----	-----	-----	-----	-----	-----	-----	-----	-----	-----	-----	-----	-----	-----	-----	-----	-----	-----	-----	-----	-----	-----	-----	-----	-----	-----	-----	-----	-----	-----	-----	-----	-----	-----	-----	-----	-----	-----	-----	-----	-----	-----	-----	-----	-----	-----	-----	-----	-----	-----	-----	-----	-----	-----	-----	-----	-----	-----	-----	-----	-----	-----	-----	-----	-----	-----	-----	-----	-----	-----	-----	-----	-----	-----	-----	-----	-----	-----	-----	-----	-----	-----	-----	-----	-----	-----	-----

ท 13 มีนาคม พ.ศ. 2566

1997	
------	--

ต่อระบบไฟฟ้าของประตูดมรั้งกา

1. *Chlorophyll a* (Chl *a*)

[illegible]

หมายเลข A-13/02/2566

เลขที่	แม่บ้าน
--------	---------

-42- 42/67



Φ	LED DOWNLIGHT (DIMMABLE) จำนวน 48 ชุด
---	---
LED01	LED RGBW ติดตั้งซ่อนฝ้า จำนวน 65.1m.
Φ	LED DOWNLIGHT ส่องผนังตกแต่ง จำนวน 12 ชุด
TR01	LED TRACKLIGHT ส่องเวที จำนวน 6 ชุด ราง TRACK 3m. 2 ชุด

รวมหมายเหตุ :

- จำนวนสามารถเปลี่ยนแปลงได้ขึ้นอยู่กับแบบตม.ร่างกายโย
- ตำแหน่งปลั๊กไฟ ได้รับ ให้อัตตโนมัติโดยช่างภาพทนาย

๒๕๔๖

100





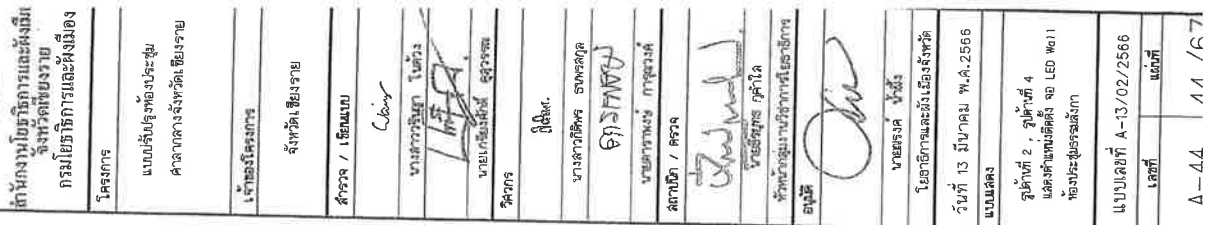



สำนักงานโยธาธิการและผังเมือง  
จังหวัดเชียงใหม่

กรมโยธาธิการและผังเมือง

โครงการ

ແມ່ນຊື່ນີ້ ກໍ່ເປັນໄປໄດ້ ຈະເປັນ

[illegible]

**06709**

---

ราคาของโครงการ

จังหวัดเชียงใหม่

•

Page 1 / 2

Writing

นางสาววิมล โน้ว

NAME:                     

4269

Refusi.

นางสาวกิติพร ธนพรกุล

72MJS139

นายสมชาย นิลนิล

หน้า / ๑๕๖

5

၂၀၁၁ ခုနှစ်၊ ဇူလိုင်လ ၁ ရက်နေ့

๒๑. ๒/๓ ๓๒๓๓๓

10

2

*[Signature]*

นายแพทย์ วัชรพงษ์

นโยบายวิชาการและผังเมืองจังหวัด

วันที่ 13 มีนาคม พ.ศ. 2566

๒๕๓๖

โครงการพัฒนาระบบงานและคู่มือ

ห้องประชุมธรรมลังกา

--	--

แบบเลขที่ A-13/02/2566

เลขที่	และวันที่
--------	-----------

1-15	15/107
------	--------

4-42 43/61

--

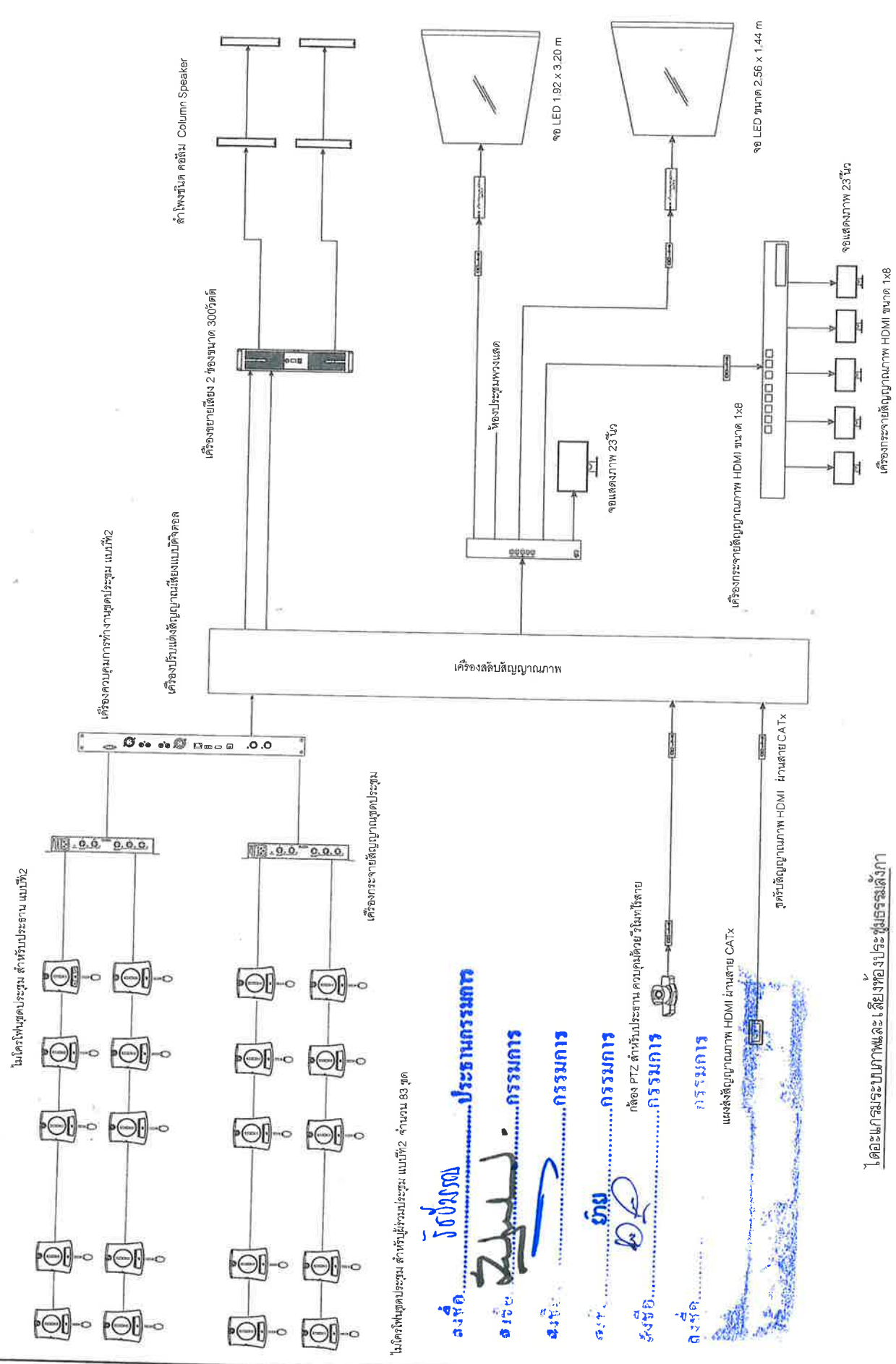

โต๊ะประชุมระบอบภาพและเสียงของประมุขรัฐธรรมนูญ



โครงการ

2

แบบรูปครึ่งของประพม

શ્રીમદામલકાવ્ય

0

เจ้าของใครบาง

ស្តង់ដារស្តីពីការគ្រប់គ្រង

**Abstract**

ສຳລັບ / ເຂັ້ມແບບ

Wang

นางสาว นันทิยา นันทิยา

4

1. 10/10/2020

วิเศษกิจ

29.11.15

นางสาวกิตติพร ธนพรกุล

748961519

Davidson

นางสาว / นางสาว

116

John Proctor

มาสเตอร์บอส คุก้าไล

มหาวิทยาลัยราชภัฏวไลยอลงกรณ์

2



๒๘๓๗  
หน้า

โยธาธิการและผังเมืองจังหวัด

วันที่ 13 มีนาคม พ.ศ. 2568

รวมเล่ม

--	--

ค.ส.ค. กองประชุมจรรยาบรรณ กอปรปรับปรุง

100

7	2	3	4	5	6	7	8	9	10	11	12	13	14	15	16	17	18	19	20	21	22	23	24	25	26	27	28	29	30	31	32	33	34	35	36	37	38	39	40	41	42	43	44	45	46	47	48	49	50	51	52	53	54	55	56	57	58	59	60	61	62	63	64	65	66	67	68	69	70	71	72	73	74	75	76	77	78	79	80	81	82	83	84	85	86	87	88	89	90	91	92	93	94	95	96	97	98	99	100
---	---	---	---	---	---	---	---	---	----	----	----	----	----	----	----	----	----	----	----	----	----	----	----	----	----	----	----	----	----	----	----	----	----	----	----	----	----	----	----	----	----	----	----	----	----	----	----	----	----	----	----	----	----	----	----	----	----	----	----	----	----	----	----	----	----	----	----	----	----	----	----	----	----	----	----	----	----	----	----	----	----	----	----	----	----	----	----	----	----	----	----	----	----	----	----	----	----	----	-----

		A-13/02/2566
--	--	--------------

11/20/2018	11/20/2018
------------	------------

A-46	46 / 67
------	---------

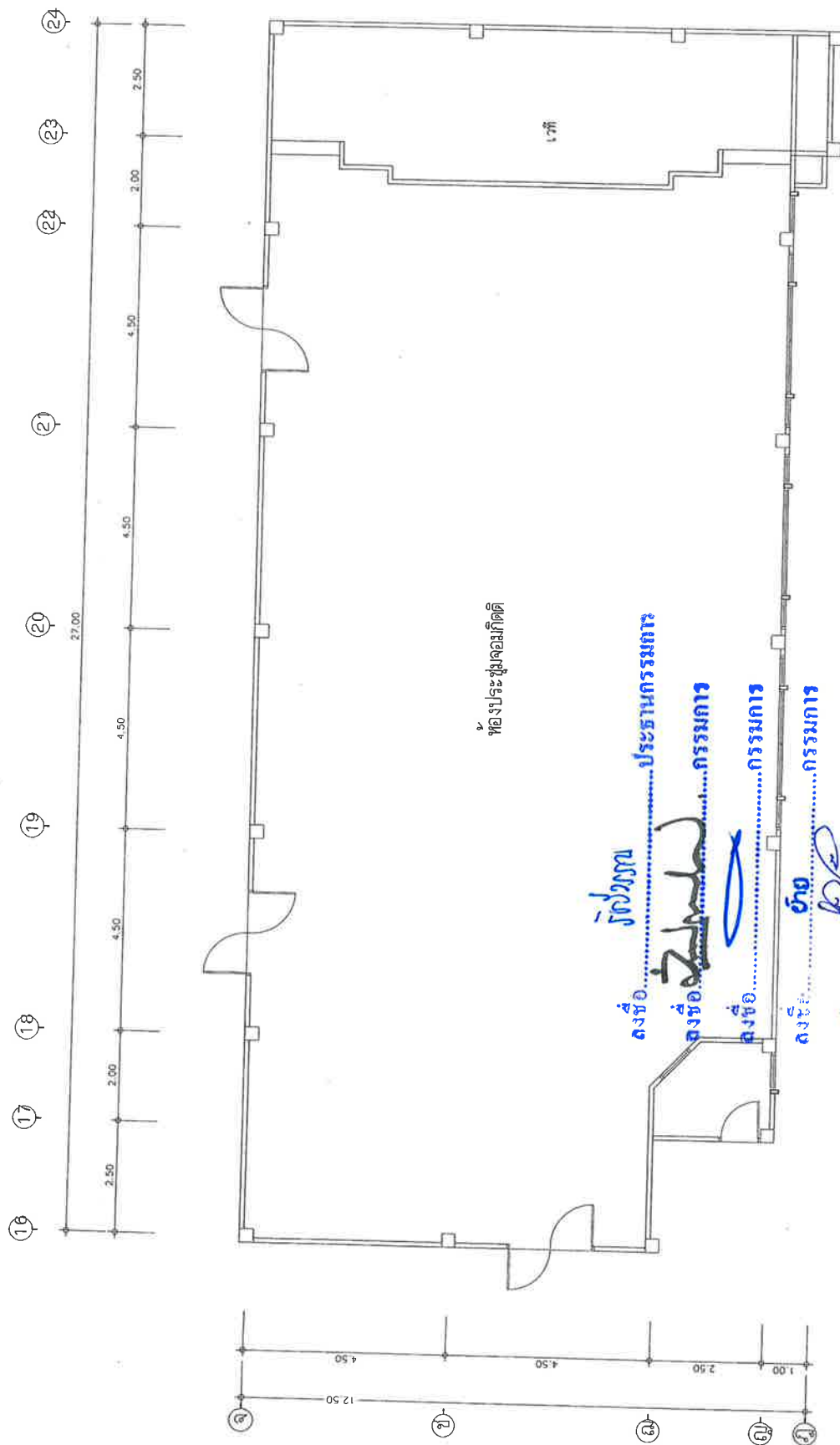

๒. กองประชุมวิชาการ

ลงชื่อ.....  
 ลงชื่อ.....  
 ลงชื่อ.....  
 ลงชื่อ.....  
 ลงชื่อ.....

แปลว่าห้องประชุมของกิตติ ก่อฉบับปรุง  
มาตรา ๖

001:1

001:1



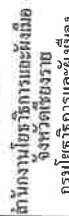

---

โครงการ

แบบปรับปรุงห้องประชุม  
ศาลากลางจังหวัดเชียงใหม่

เจ้าของโครงการ

จังหวัดเชียงใหม่

สํานวน / หีดยาน

Libra

นางสุภาวดี ไชยวงศ์

7

10

12/11/11

7058

2014-2015

สกลนคร / นครราชสีมา

100

นายสมชาย ภูมิคุ้ม

1543

18

นายณรงค์ คุ้ม

ยุทธศาสตร์การและผังเมืองจังหวัด

W. A. 2566

1

ห้องประชุมอเนกประสงค์

--	--

เลขที่	เลขที่
--------	--------

A 47 47 / 07

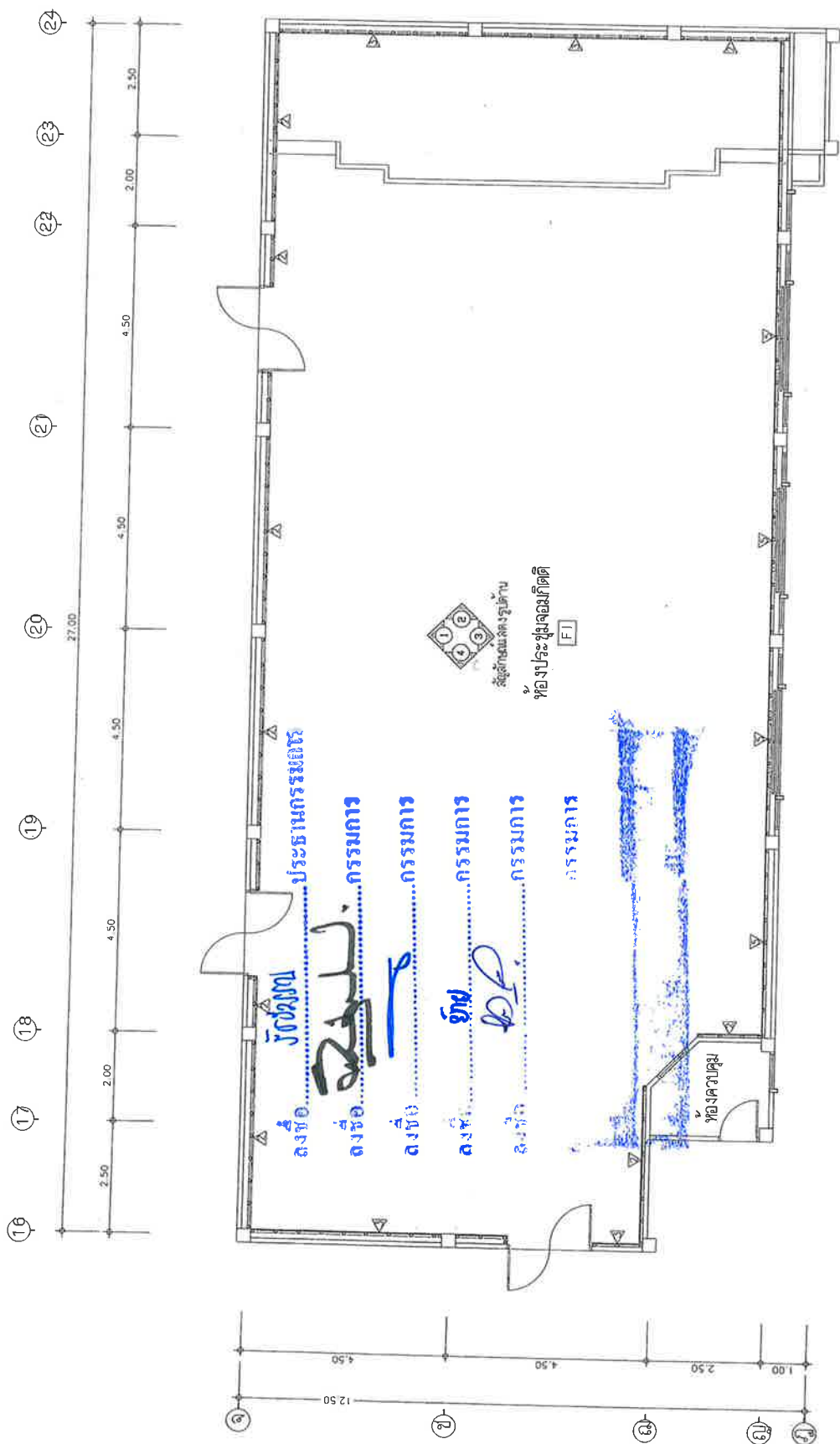

ผู้ช่วยศาสตราจารย์ ดร. ปรเมศวร์

รายการประกอบอาชีพแบบฉบับ

F1 - <sup>๕</sup>พิมพ์ <sup>๑</sup>การพัฒนาระบบ <sup>๒</sup>เทคโนโลยี <sup>๓</sup>การพัฒนาระบบ <sup>๔</sup>การพัฒนาระบบ <sup>๕</sup>การพัฒนาระบบ

A - ผนังโครงคร่าวไม่แข็ง กระแส HMR ทั่ว

๕ - ผนังโครงคร่าวไม่เส้น กว้าง ๕ เมตร ๑ มม. ปิดทึบด้วยลวดเหล็ก สีขาว พร้อมเส้นแบ่งตามเส้น

๕ - ผู้บริโภคควรมีความรู้เกี่ยวกับสิ่งของและบริการที่จะซื้อ เพื่อจะได้เลือกสิ่งที่ดีกว่าและเหมาะสมกับความต้องการของตน

ติดสัปดาห์เอกความละเอียตสูง สายเรียบ

๕ - ผนังโครงสร้างไม่เล่น กว้าง ๔ มม. ปิดทับด้วยกระดาษเคลือบสี (กลาส์โคท)

ติดต่อกับอาจารย์และเพื่อนฝูง + หาต๋าย

แปลสดกแต่งภายใน<sup>๖</sup>ของพระประชุมจอมกิตติ

RESPONSIBLY

100



แบบปรับปรุงห้องประชุม  
ศาลากลางจังหวัดสุโขทัย

จังหวัดเชียงใหม่

Cubini

นางสาววิมล โนด่วง

अथ

นางสาวกิตติพร อเนกุลกุล

EX-57-K94J

1

นางสาววิมลวรรณ กุศล

มหาวิทยาลัยราชภัฏวไลยอลงกรณ์

1

นายณรงค์ นันท์

ยชาริการและฝั่มเมืองจ้งห

47

7

புதுவையில், ருத்வா

11/29/90 A 13/00/050

007 170 01 N 10000

18	18
----	----

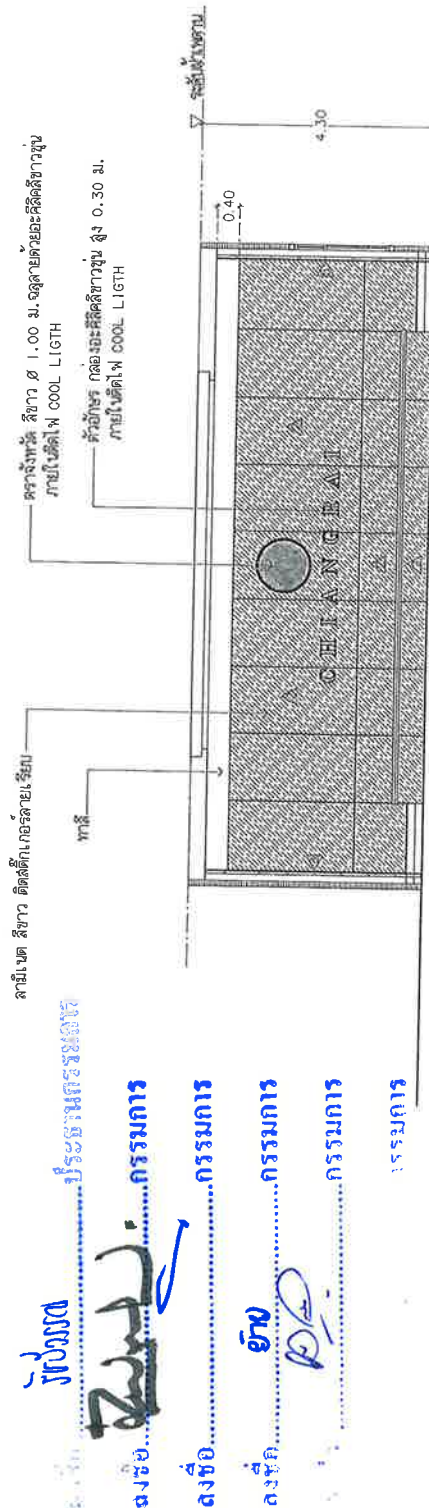
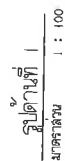

รูปด้านที่ 2





สำนักงานอธิการและคณบดี  
จังหวัดพิษณุโลก  
กรมโยธาธิการและผังเมือง

โครงการ

แบบแปลนห้องประชุม

ศาลากลางจังหวัดพิษณุโลก

เจ้าของโครงการ

จังหวัดพิษณุโลก

สำรวจ / เขียนแบบ

Chai

นางสาววิมล ใจจริง

นายเกษมศักดิ์ สุขารม

วิศวกร

ปลัด

นางสาวศิริพร อมรพัฒน์

อัครพรพร

นายศรารักษ์ ภาณุวงศ์

สถาปัตย์ / ตรวจ

นายสุวิทย์ ภาณุวงศ์

นายสุวิทย์ ภาณุวงศ์

นายสุวิทย์ ภาณุวงศ์

นายสุวิทย์ ภาณุวงศ์

นายสุวิทย์ ภาณุวงศ์

นายสุวิทย์ ภาณุวงศ์

นายสุวิทย์ ภาณุวงศ์

นายสุวิทย์ ภาณุวงศ์

นายสุวิทย์ ภาณุวงศ์

นายสุวิทย์ ภาณุวงศ์

นายสุวิทย์ ภาณุวงศ์

นายสุวิทย์ ภาณุวงศ์

นายสุวิทย์ ภาณุวงศ์

นายสุวิทย์ ภาณุวงศ์

นายสุวิทย์ ภาณุวงศ์

นายสุวิทย์ ภาณุวงศ์

นายสุวิทย์ ภาณุวงศ์

นายสุวิทย์ ภาณุวงศ์

ลายมือ ลีขาว

ติดดัดแก้ไขลายผนังเมืองพิษณุโลก

ทาสี

ผนังทาสี ขนาด 1.20 x 2.40 คูณเมตร

ไฟ STIP LIGHT

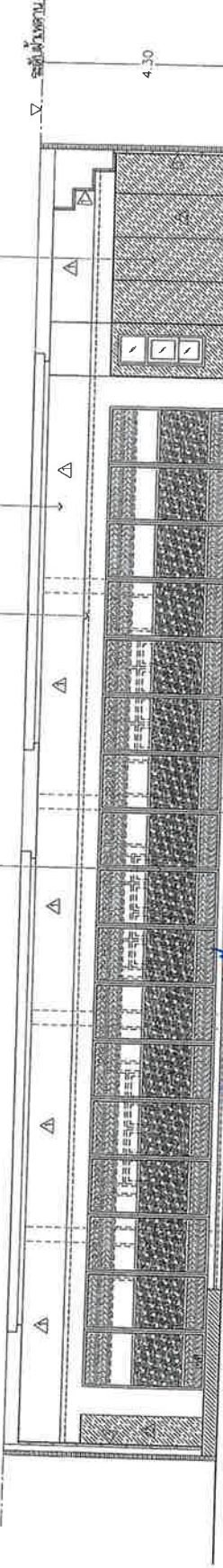

ลงชื่อ... ประจักษ์กรมนก

ลงชื่อ... ธีรกร

ลงชื่อ... ธีรกร

ลงชื่อ... ธีรกร

ลงชื่อ... ธีรกร

ลงชื่อ... ธีรกร

ลงชื่อ... ธีรกร

ลงชื่อ... ธีรกร

ลงชื่อ... ธีรกร

ลงชื่อ... ธีรกร

ลงชื่อ... ธีรกร

ลงชื่อ... ธีรกร

ลงชื่อ... ธีรกร

ลงชื่อ... ธีรกร

ลงชื่อ... ธีรกร

ลงชื่อ... ธีรกร

ลงชื่อ... ธีรกร

ลงชื่อ... ธีรกร

ลงชื่อ... ธีรกร

ลงชื่อ... ธีรกร

ลงชื่อ... ธีรกร

ลงชื่อ... ธีรกร

ลงชื่อ... ธีรกร

ลงชื่อ... ธีรกร

ลงชื่อ... ธีรกร

ลงชื่อ... ธีรกร

ลงชื่อ... ธีรกร

ลงชื่อ... ธีรกร

ลงชื่อ... ธีรกร

ลงชื่อ... ธีรกร

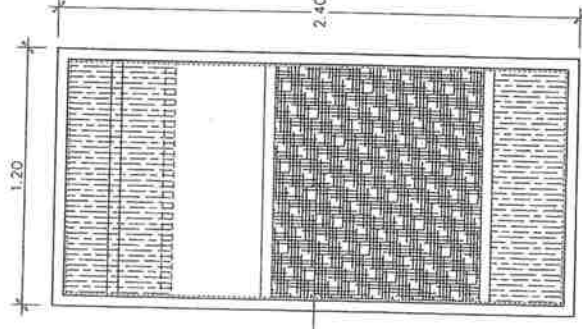

เส้น PVC. ขนาด 1 cm.

ลายฉลุลาย เป็นลายเครื่องเงิน - สันติ

ลายฉลุลาย เป็นลายเครื่องเงิน - สันติ

ลายฉลุลาย เป็นลายเครื่องเงิน - สันติ

ลายฉลุลาย เป็นลายเครื่องเงิน - สันติ

ลายฉลุลาย เป็นลายเครื่องเงิน - สันติ

ลายฉลุลาย เป็นลายเครื่องเงิน - สันติ

ลายฉลุลาย เป็นลายเครื่องเงิน - สันติ

ลายฉลุลาย เป็นลายเครื่องเงิน - สันติ

ลายฉลุลาย เป็นลายเครื่องเงิน - สันติ

ลายฉลุลาย เป็นลายเครื่องเงิน - สันติ

ลายฉลุลาย เป็นลายเครื่องเงิน - สันติ

ลายฉลุลาย เป็นลายเครื่องเงิน - สันติ

ลายฉลุลาย เป็นลายเครื่องเงิน - สันติ

ลายฉลุลาย เป็นลายเครื่องเงิน - สันติ

ลายฉลุลาย เป็นลายเครื่องเงิน - สันติ

ลายฉลุลาย เป็นลายเครื่องเงิน - สันติ

ลายฉลุลาย เป็นลายเครื่องเงิน - สันติ

ไฟ STIP LIGHT

รูปถ่ายที่ 4

ขนาดส่วน 1 : 100

ลายมือ ลีขาว ติดดัดแก้ไขลายเรียบ

ทาสี

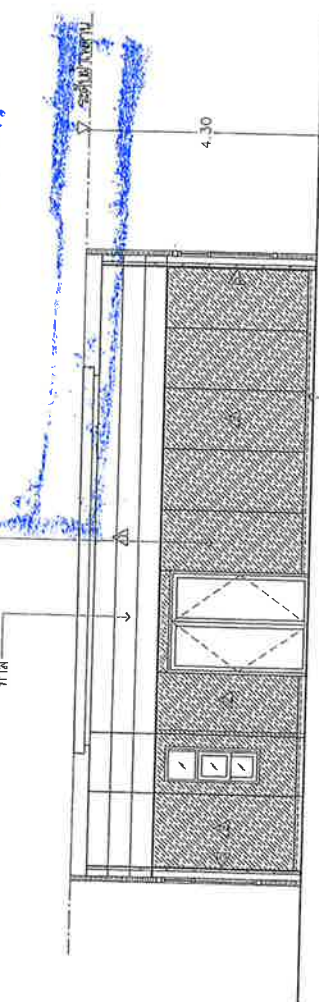

แบบแปลนผนัง

ขนาดส่วน 1 : 25

แบบเลขที่ A-13/02/2566

เลขที่

หน้า

A-49

49/67



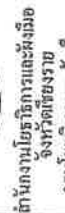

กรมโยธาธิการและผังเมือง

โครงการ

แบบปรับปรุงห้องประชุม  
ศาลากลางจังหวัดเชียงใหม่

---

เจ้าหอวัง

จังหวัดเชียงใหม่

สำรวจ / เทียบแบบ
------------------

นางสาว นันทิยา นันทิยา

42

วิสาข

五

ร.ต.อ.สุวิทย์ นามะ

gambu RUMAH

หน้า ๑ / ตรวจ

Signature: \_\_\_\_\_

หัวหน้ากลุ่มงานวิชาการโสตถาภิบาล

10

นายณรงค์ น้อย

นโยบายใช้การผสมผสานสิ่งแวดล้อมจังหวัด

วันที่ 13 มีนาคม พ.ศ. 2566	นายปลัด
----------------------------	---------

$\frac{d}{dt} \left( \frac{\partial L}{\partial \dot{x}} \right) = \frac{\partial L}{\partial x}$

**Abstract**

แบบเลขที่ A-13/02/2566

10000	10000
10000	10000

A-50	50 / 67
------	---------

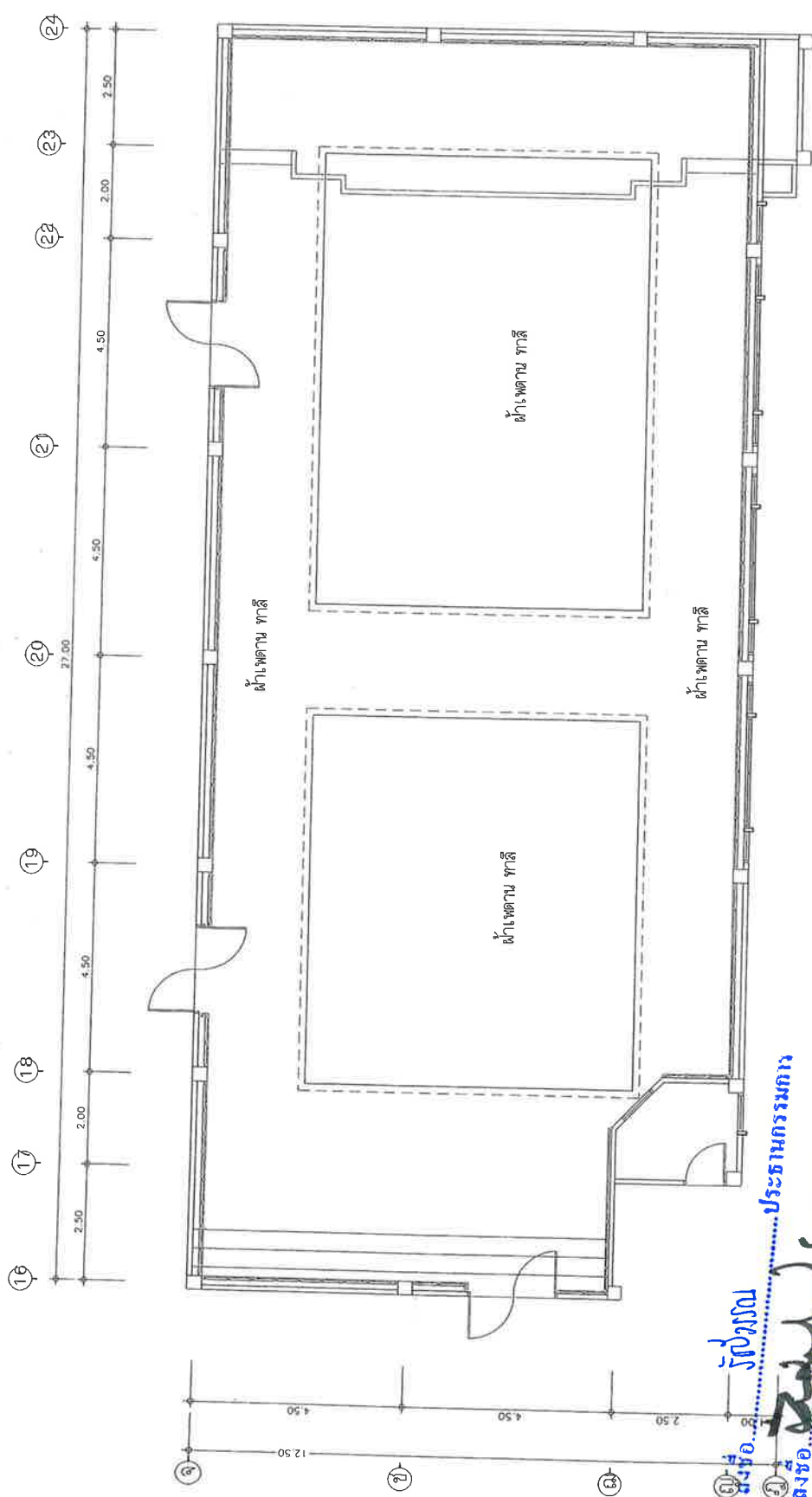
[illegible]

นางสาวกัญญา วัฒนกุล

1 : 100



สำนักงานอธิการและผังเมือง  
จังหวัดเชียงราย  
กรมโยธาธิการและผังเมือง

โครงการ

แบบปรับปรุงห้องประชุม

ศาลากลางจังหวัดเชียงใหม่

1000

เจ้าของโครงการ

จังหวัดเชียงใหม่

สำหรับ / เขียนแบบ

Living

นางสาววิภา โต้้ว

លេខកូដ  
ឈ្មោះស្ថាប័ន

2114

นางสาวกิติพร	ธนาพรกุล
ไพฑูริย์	

Flamish

พินิจพิเคราะห์

સામગ્રી / ક્રમાંક

Handwritten signature: [Signature]

[illegible]

หน้า ๑



นายทรงค

นโยบายการและผังเมืองจังหวัด

วันที่ 13 มีนาคม พ.ศ. 2566

<p> <b>CHARTER</b> </p>
-------------------------

แปลพระบาลีไฟฟ้าของพระธรรมทูตมาปฏิบัติ

--	--

แบบเลขที่ A-13/02/2566

ເລຂາທິ	ແຈກຢາກີ
--------	---------

A-51 51 / 67



จังหวัด  
จังหวัด

นางสาว.....กรรมการ

๕๗๕.....การ

๕๖๖.....กรมการ

.....กรมการ

.....การสมัคร

⊕	LED DOWNLIGHT (DIMMABLE) จำนวน 48 ชุด
---	---
LED01	LED RGBW ติดตั้งซ่อนฝ้า จำนวน 65.1m.
⊕	LED DOWNLIGHT ส่องผนังกระจกแดง จำนวน 12 ชุด
TR01	LED TRACKLIGHT ส่องเวที จำนวน 6 ชุด ราง TRACK 3m. 2 ชุด

รวมหลอดไฟ

- จำนวนตามรายละเอียดที่ได้ยื่นไปแยกตามแต่จะขาย
- ตามแบบสเปคไฟ ได้รับ ให้ยึดตำแหน่งเดิมตามสภาพหน้างาน

เปลี่ยนระบบไฟฟ้าห้องประชุม



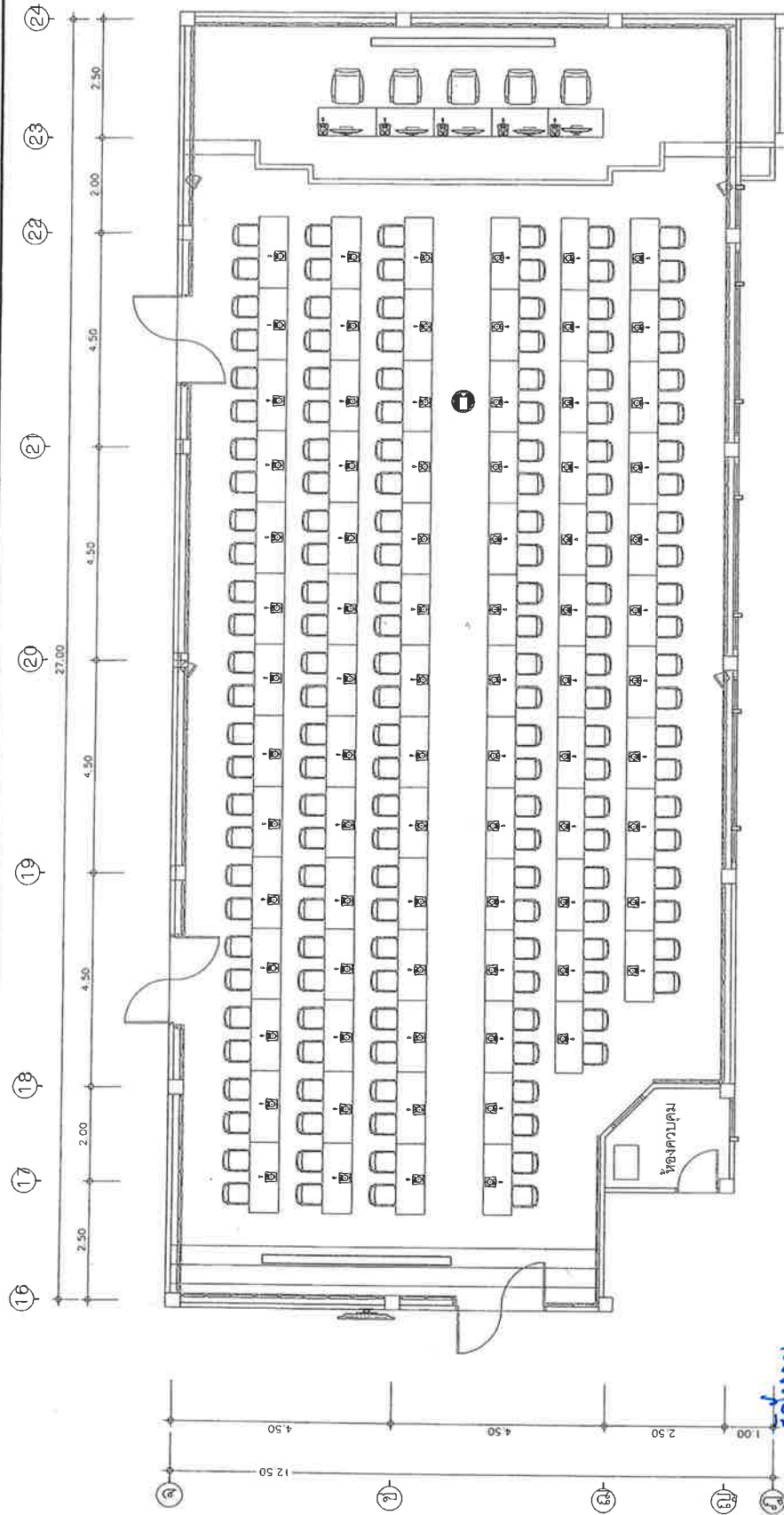



1 : 100

[illegible]

๖  
แปลพระคัมภีร์ไบเบิล

154

ลงชื่อ.....	การสื่อสาร	รายการประกอบแบบประติมากรรมและเสียง
ลงชื่อ.....	การสื่อสาร	รายละเอียด
ลงชื่อ.....	การสื่อสาร	จอแสดงภาพ 42 นิ้ว ประติมากรรม
ลงชื่อ.....	การสื่อสาร	จอแสดงภาพ 65 นิ้ว
ลงชื่อ.....	การสื่อสาร	จอแสดงภาพ 23 นิ้ว
ลงชื่อ.....	การสื่อสาร	ตำแหน่งประติมากรรมและเสียง
ลงชื่อ.....	การสื่อสาร	ตำแหน่งประติมากรรมและเสียง

สวิตช์	รายการประกอบระบบภาพและเสียง
	รายละเอียด
	จอ LED Wall 3.84 x 2.4 m
	จอ LED ขนาด 2.56 x 1.44 m
SS-	ไมโครโฟนชุดประชุม สำหรับใช้รวมประชุม แบบที่ 2
SS-	ไมโครโฟนชุดประชุม สำหรับประธาน แบบที่ 2
	กล้องสำหรับประธาน แบบ PTZ พร้อมรีโมท
	ตู้เก็บอุปกรณ์ขนาด 27U
	ลำโพงชนิด คอลัมน์ Column Speaker



A-53

ไมโครโฟนชุดประชุม สำหรับประธาน แบบที่2

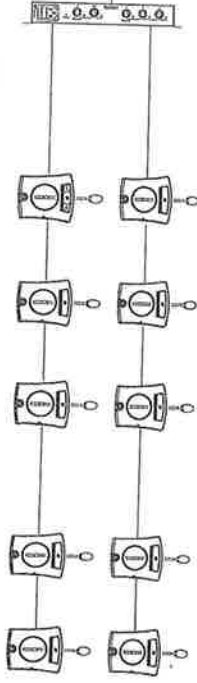

เครื่องควบคุมการทำงานชุดประชุม แบบที่2

เครื่องรับแ่งสัญญาณเสียงแบบดิจิตอล

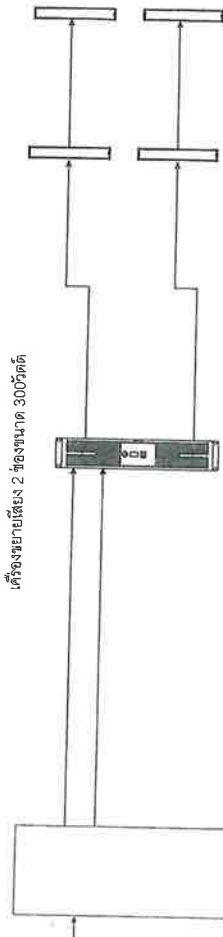

เครื่องกระจายสัญญาณชุดประชุม

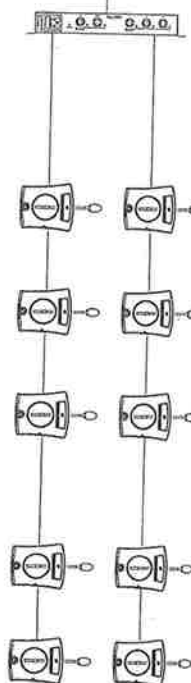

ไมโครโฟนชุดประชุม สำหรับผู้ร่วมประชุม แบบที่2 จำนวน 83 ชุด

ลงชื่อ.....  
ลงชื่อ.....  
ลงชื่อ.....  
ลงชื่อ.....  
ลงชื่อ.....  
ลงชื่อ.....  
ลงชื่อ.....

แสงสัญญาณภาพ HDMI ผ่านสาย CATx



ไดอะแกรมระบบภาพและเสียงห้องประชุม

ลำโพงชนิด คอลัมน์ Column Speaker

เครื่องขยายเสียง 2 ช่องขนาด 300วัตต์

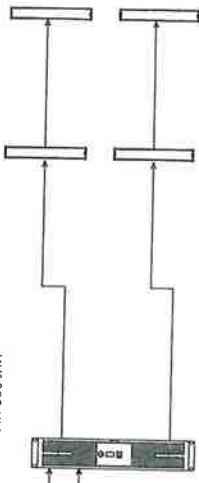

ห้องประชุมเรียนกลาง

เครื่องสลับสัญญาณภาพ

จอ LED 1.92 x 3.20 m

จอแสดงภาพ 23 นิ้ว

จอ LED ขนาด 2.56 x 1.44 m

เครื่องกระจายสัญญาณภาพ HDMI ขนาด 1x8

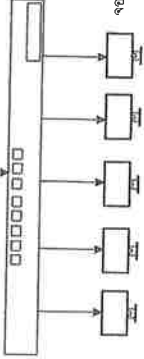

เครื่องกระจายสัญญาณภาพ HDMI ขนาด 1x8



สำนักงานคณะกรรมการการอุดมศึกษา  
กระทรวงศึกษาธิการ

โครงการ	แบบรับฟังห้องประชุม ศาลากลางจังหวัดเชียงราย
เจ้าของโครงการ	จังหวัดเชียงราย
สำรวจ / เขียนแบบ	Ching
นางสาววิภา ใจดวง	
นายอภิสิทธิ์ อธิวงษ์	
วิศวกร	ไม่ลง
นางสาวศิริพร อธิวงษ์	
นายอรรถพงษ์ ภาณุวงศ์	
สถาปนิก / ตรวจ	
นายสุวิทย์ ฤทธิไธ	
หัวหน้ากลุ่มงานวิชาการโครงการ	
อนุมัติ	
นายสมศักดิ์ นันท์	
โดยอธิการและอธิการบดีจังหวัด	
วันที่ 13 มีนาคม พ.ศ. 2566	
แนบด้วย	
โครงการระบบภาพและเสียง ห้องประชุม	
แบบแปลนที่ A-13/02/2566	
เลขที่	แม่พิมพ์
A-54	54 / 67

ดงชื่อ..... จัตุพร .....ประธานกรรมการ  
 ดงชื่อ..... **สมพงษ์** .....กรรมการ  
 ดงชื่อ..... **สมพงษ์** .....กรรมการ  
 ดงชื่อ..... **ชัย** .....กรรมการ  
 ดงชื่อ..... **ชัย** .....กรรมการ  
 ดงชื่อ..... **ชัย** .....กรรมการ

เน็ตเวิร์คสวิตช์ 8 Port 10/100/1000 Mbps

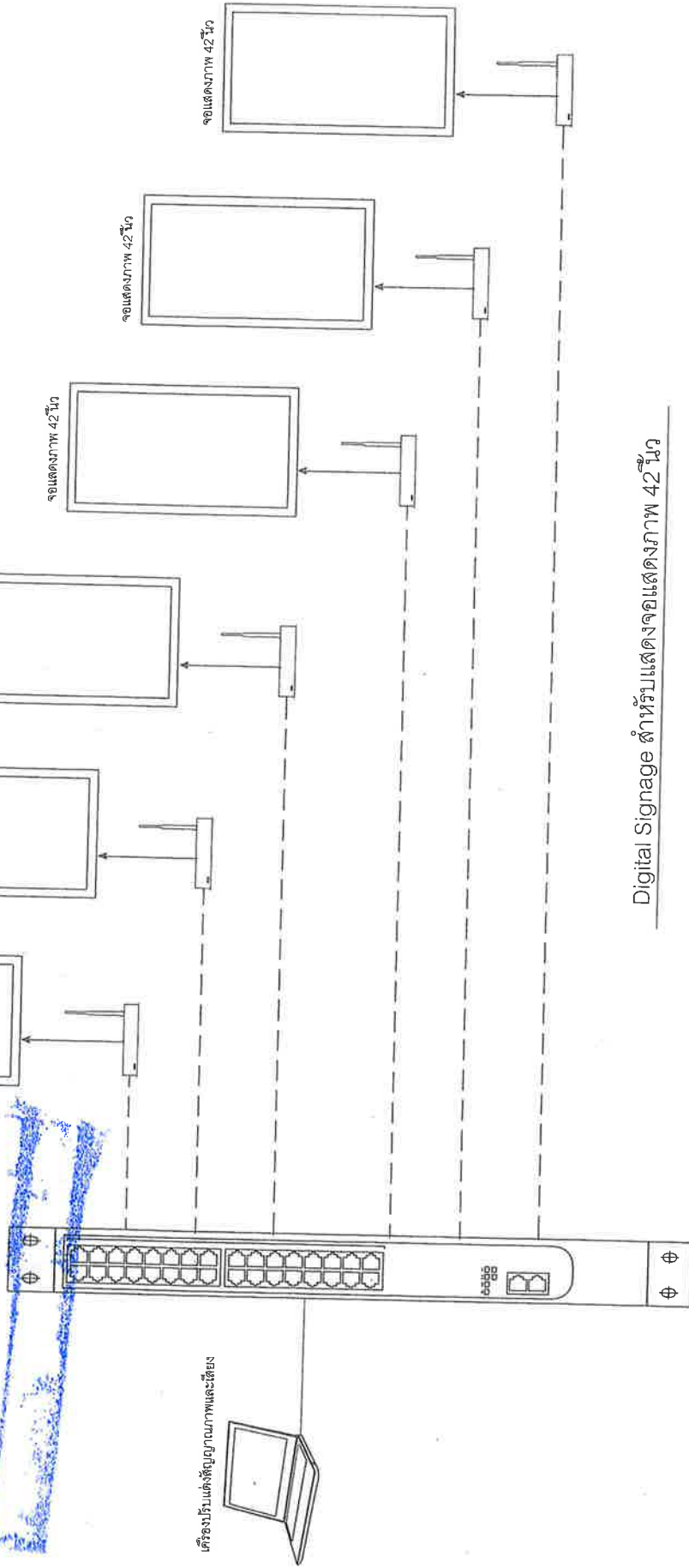

Digital Signage สำหรับแสดงจอแสดงภาพ 42 นิ้ว



สำนักงานนโยบายและแผนการ  
 การศึกษาธิการและส่งเสริม

กรมโยธาธิการและผังเมือง

โครงการ

แบบรับฟังความคิดเห็น

ศาลากลางจังหวัด เชียงราย

โครงการ

จังหวัด เชียงราย

สำรวจ / เสนอแบบ

นายสมพงษ์ ใจดี

นายสมพงษ์ ใจดี

นายสมพงษ์ ใจดี

นายสมพงษ์ ใจดี

นายสมพงษ์ ใจดี

นายสมพงษ์ ใจดี

นายสมพงษ์ ใจดี

นายสมพงษ์ ใจดี

นายสมพงษ์ ใจดี

นายสมพงษ์ ใจดี

นายสมพงษ์ ใจดี

นายสมพงษ์ ใจดี

นายสมพงษ์ ใจดี

นายสมพงษ์ ใจดี

นายสมพงษ์ ใจดี

นายสมพงษ์ ใจดี

นายสมพงษ์ ใจดี

นายสมพงษ์ ใจดี

นายสมพงษ์ ใจดี

นายสมพงษ์ ใจดี

นายสมพงษ์ ใจดี

นายสมพงษ์ ใจดี

นายสมพงษ์ ใจดี

นายสมพงษ์ ใจดี

นายสมพงษ์ ใจดี

นายสมพงษ์ ใจดี

นายสมพงษ์ ใจดี

นายสมพงษ์ ใจดี

นายสมพงษ์ ใจดี

นายสมพงษ์ ใจดี



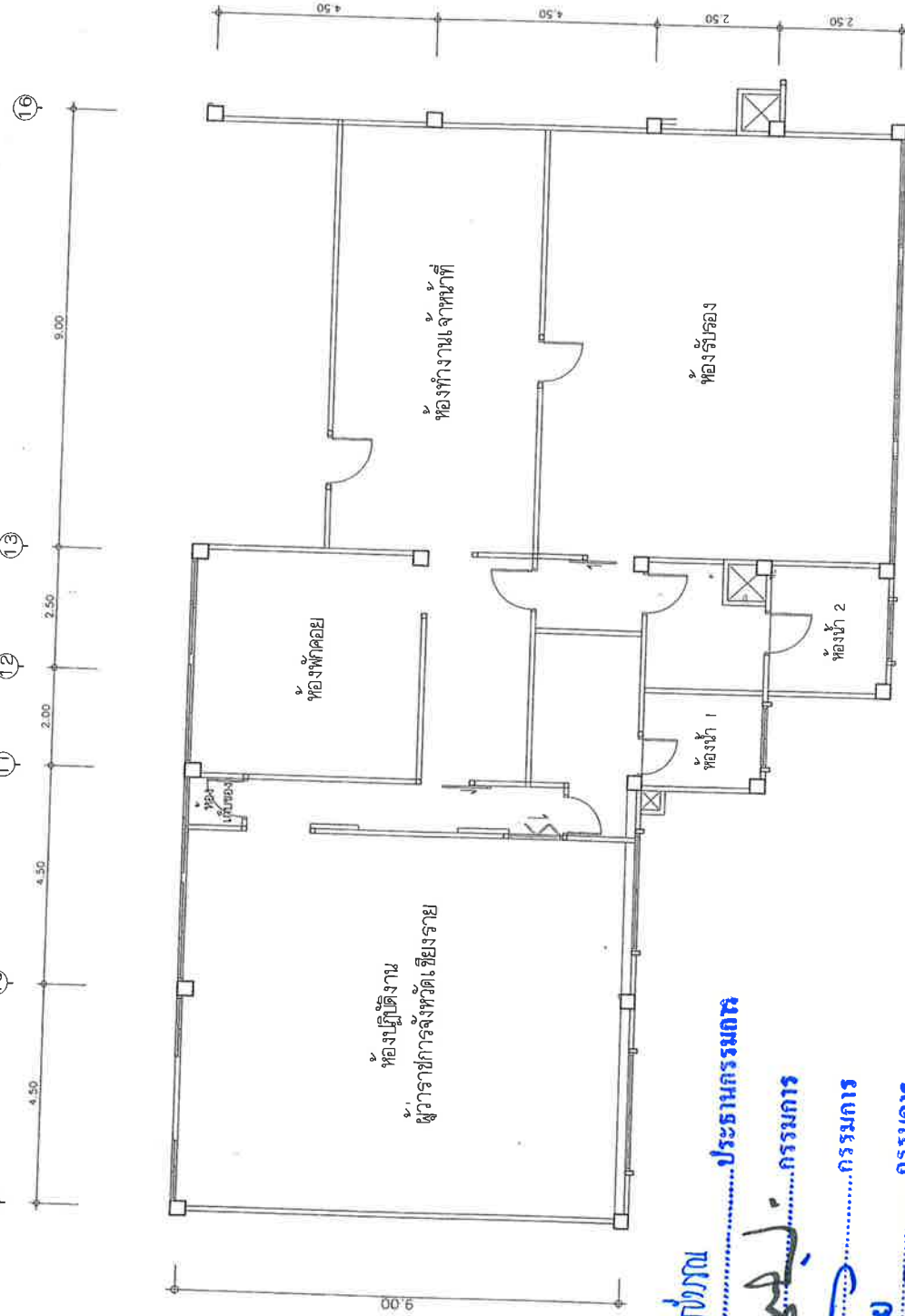

ชื่อ.....  
 ชื่อ.....  
 ชื่อ.....  
 ชื่อ.....  
 ชื่อ.....

๐๐๑ : ๑

18



สำนักงานโยธาธิการและผังเมือง  
จังหวัดเชียงราย  
กรมโยธาธิการและผังเมือง

[illegible]



โครงการ

แบบปรับปรุงห้องประชุม  
ศาลากลางจังหวัดเชียงใหม่

เจ้าของโศภนการ

จังหวัดเชียงใหม่

พ.ศ. ๒๕๕๑ / ๒๕๕๒

Calgary

✓ 100% 100%

*[Signature]*

วกร

1900.

✓ 100% 2.00

ВЕРИЛИСЬ РАКМ.СЛ.ВЕР.А

1. Kenya

Handwritten: Handwritten

સાચું સાધન

105

10

นายทรงศักดิ์ น้าผึ้ง

1	2	3	4	5	6	7	8	9	10	11	12	13	14	15	16	17	18	19	20	21	22	23	24	25	26	27	28	29	30	31	32	33	34	35	36	37	38	39	40	41	42	43	44	45	46	47	48	49	50	51	52	53	54	55	56	57	58	59	60	61	62	63	64	65	66	67	68	69	70	71	72	73	74	75	76	77	78	79	80	81	82	83	84	85	86	87	88	89	90	91	92	93	94	95	96	97	98	99	100	101	102	103	104	105	106	107	108	109	110	111	112	113	114	115	116	117	118	119	120	121	122	123	124	125	126	127	128	129	130	131	132	133	134	135	136	137	138	139	140	141	142	143	144	145	146	147	148	149	150	151	152	153	154	155	156	157	158	159	160	161	162	163	164	165	166	167	168	169	170	171	172	173	174	175	176	177	178	179	180	181	182	183	184	185	186	187	188	189	190	191	192	193	194	195	196	197	198	199	200	201	202	203	204	205	206	207	208	209	210	211	212	213	214	215	216	217	218	219	220	221	222	223	224	225	226	227	228	229	230	231	232	233	234	235	236	237	238	239	240	241	242	243	244	245	246	247	248	249	250	251	252	253	254	255	256	257	258	259	260	261	262	263	264	265	266	267	268	269	270	271	272	273	274	275	276	277	278	279	280	281	282	283	284	285	286	287	288	289	290	291	292	293	294	295	296	297	298	299	300	301	302	303	304	305	306	307	308	309	310	311	312	313	314	315	316	317	318	319	320	321	322	323	324	325	326	327	328	329	330	331	332	333	334	335	336	337	338	339	340	341	342	343	344	345	346	347	348	349	350	351	352	353	354	355	356	357	358	359	360	361	362	363	364	365	366	367	368	369	370	371	372	373	374	375	376	377	378	379	380	381	382	383	384	385	386	387	388	389	390	391	392	393	394	395	396	397	398	399	400	401	402	403	404	405	406	407	408	409	410	411	412	413	414	415	416	417	418	419	420	421	422	423	424	425	426	427	428	429	430	431	432	433	434	435	436	437	438	439	440	441	442	443	444	445	446	447	448	449	450	451	452	453	454	455	456	457	458	459	460	461	462	463	464	465	466
---	---	---	---	---	---	---	---	---	----	----	----	----	----	----	----	----	----	----	----	----	----	----	----	----	----	----	----	----	----	----	----	----	----	----	----	----	----	----	----	----	----	----	----	----	----	----	----	----	----	----	----	----	----	----	----	----	----	----	----	----	----	----	----	----	----	----	----	----	----	----	----	----	----	----	----	----	----	----	----	----	----	----	----	----	----	----	----	----	----	----	----	----	----	----	----	----	----	----	-----	-----	-----	-----	-----	-----	-----	-----	-----	-----	-----	-----	-----	-----	-----	-----	-----	-----	-----	-----	-----	-----	-----	-----	-----	-----	-----	-----	-----	-----	-----	-----	-----	-----	-----	-----	-----	-----	-----	-----	-----	-----	-----	-----	-----	-----	-----	-----	-----	-----	-----	-----	-----	-----	-----	-----	-----	-----	-----	-----	-----	-----	-----	-----	-----	-----	-----	-----	-----	-----	-----	-----	-----	-----	-----	-----	-----	-----	-----	-----	-----	-----	-----	-----	-----	-----	-----	-----	-----	-----	-----	-----	-----	-----	-----	-----	-----	-----	-----	-----	-----	-----	-----	-----	-----	-----	-----	-----	-----	-----	-----	-----	-----	-----	-----	-----	-----	-----	-----	-----	-----	-----	-----	-----	-----	-----	-----	-----	-----	-----	-----	-----	-----	-----	-----	-----	-----	-----	-----	-----	-----	-----	-----	-----	-----	-----	-----	-----	-----	-----	-----	-----	-----	-----	-----	-----	-----	-----	-----	-----	-----	-----	-----	-----	-----	-----	-----	-----	-----	-----	-----	-----	-----	-----	-----	-----	-----	-----	-----	-----	-----	-----	-----	-----	-----	-----	-----	-----	-----	-----	-----	-----	-----	-----	-----	-----	-----	-----	-----	-----	-----	-----	-----	-----	-----	-----	-----	-----	-----	-----	-----	-----	-----	-----	-----	-----	-----	-----	-----	-----	-----	-----	-----	-----	-----	-----	-----	-----	-----	-----	-----	-----	-----	-----	-----	-----	-----	-----	-----	-----	-----	-----	-----	-----	-----	-----	-----	-----	-----	-----	-----	-----	-----	-----	-----	-----	-----	-----	-----	-----	-----	-----	-----	-----	-----	-----	-----	-----	-----	-----	-----	-----	-----	-----	-----	-----	-----	-----	-----	-----	-----	-----	-----	-----	-----	-----	-----	-----	-----	-----	-----	-----	-----	-----	-----	-----	-----	-----	-----	-----	-----	-----	-----	-----	-----	-----	-----	-----	-----	-----	-----	-----	-----	-----	-----	-----	-----	-----	-----	-----	-----	-----	-----	-----	-----	-----	-----	-----	-----	-----	-----	-----	-----	-----	-----	-----	-----	-----	-----	-----	-----	-----	-----	-----	-----	-----	-----	-----	-----	-----	-----	-----	-----	-----	-----	-----	-----	-----	-----	-----	-----	-----	-----	-----	-----	-----	-----

សំណុំ	1000
-------	------

แปลฉบับปรับปรุงและแต่งภายใน

MR. JAMES H. HARRIS

11.29.71 A-13/00/2500

เลขที่	แผ่นที่
--------	---------

-57 | 57 / 57 |

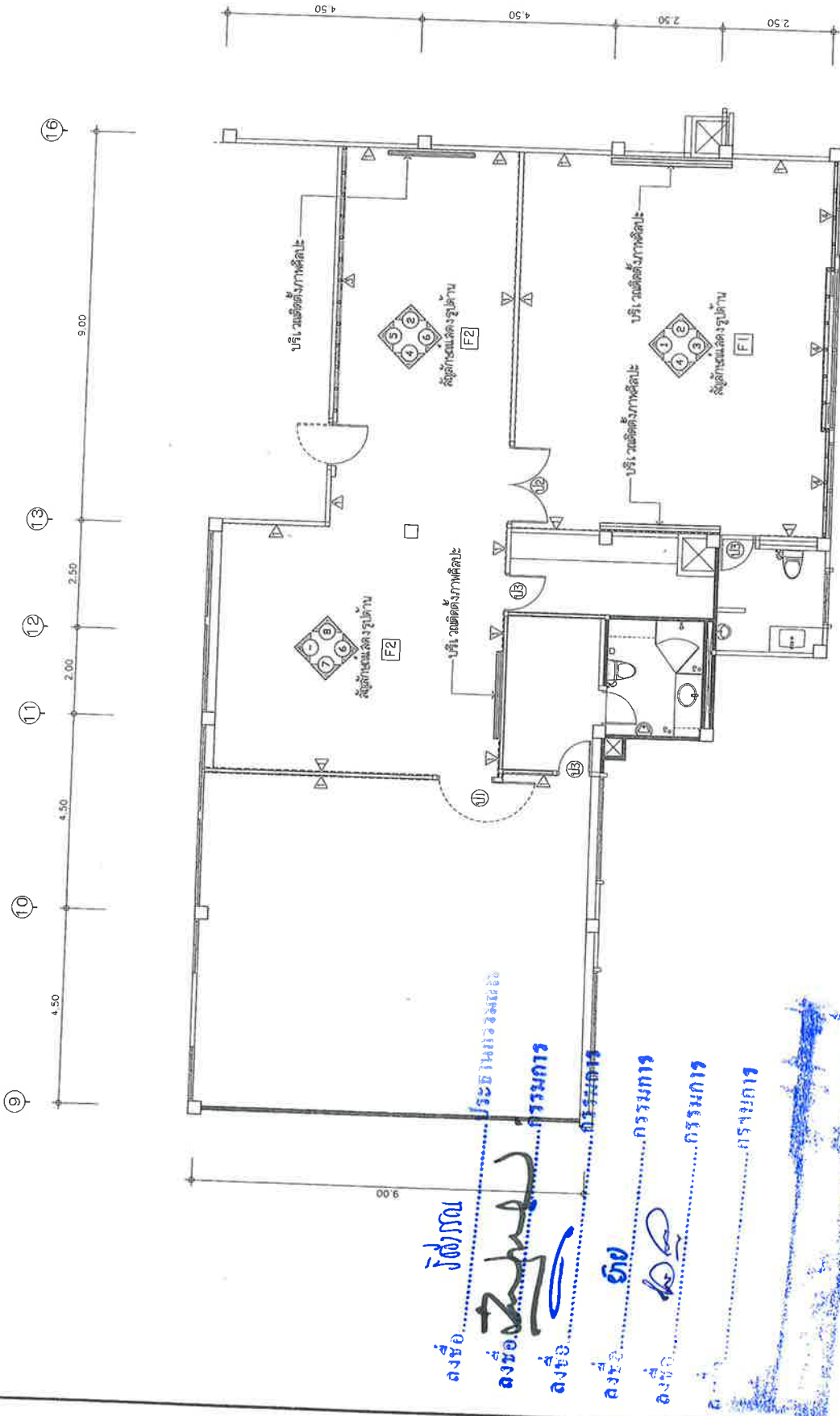

รายการประกอบแบบฝึก

2

[F1] - พื้นที่ประมาณ ๖ ไร่ ๖๐ ไร่

[F1] - พันธุ์ ปุ๋ยหมักชีวภาพ ๑ ๕๐ ๑๖๑๖

**[F2] -** พบ กรุณาลงมือขอข้อมูล รายไม่ติดต่อ

[illegible]

ติดลบ 10 เปอร์เซ็นต์

ติดสนิทกับครอบครัวและความละเอียดสูง สายนาฬิกา

47 - ផ្សេងៗគ្នា ក្នុងការប្រើប្រាស់ ៩ ធាតុ

๔๕ - ๐ ๕๖ ๕๗ ๕๘ ๕๙ ๖๐ ๖๑ ๖๒ ๖๓ ๖๔ ๖๕ ๖๖ ๖๗ ๖๘ ๖๙ ๗๐ ๗๑ ๗๒ ๗๓ ๗๔ ๗๕ ๗๖ ๗๗ ๗๘ ๗๙ ๘๐ ๘๑ ๘๒ ๘๓ ๘๔ ๘๕ ๘๖ ๘๗ ๘๘ ๘๙ ๙๐ ๙๑ ๙๒ ๙๓ ๙๔ ๙๕ ๙๖ ๙๗ ๙๘ ๙๙ ๑๐๐

การดำเนินงานตามแผนปฏิบัติการ

wasn't

100

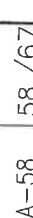

รูปด้านที่ 2

---

ขนาดตัว 1 : 50

Blueberry

๓. ปัญหาและอุปสรรค

ห้องทำงานเจ้าหน้าที่





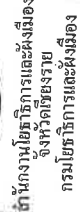

โครงการ  
แบบปรับปรุงห้องประชุม  
ศาลากลางจังหวัด เชียงราย

เจ้าของโครงการ

จังหวัดสุโขทัย

สำรวจ / เก็บข้อมูล
--------------------

Wang

10/1/2017

นายเกรียงศักดิ์ สุวรรณ

ผู้พิมพ์

นางสาวกิติพร ธนพรสกุล

02/06/15

สถาบัน / สาขา	วิทยาลัยอาชีวศึกษา / สาขาช่างเทคนิค
---------------	-------------------------------------

2

นายธีรยุทธ กุคำใส  
หัวหน้ากลุ่มงานวิชาการโยธาธิการ

[illegible]

นายณรงค์ นันท์  
โยธาธิการและผังเมืองจังหวัด

วันที่ 13 มีนาคม พ.ศ. 2566

จำนวน	จำนวน
-------	-------

9. မေးခွန်း

91911395	4-47/00/00/00
----------	---------------

เลขที่	แผ่นที่
--------	---------

A-60 | 60 / 67 |

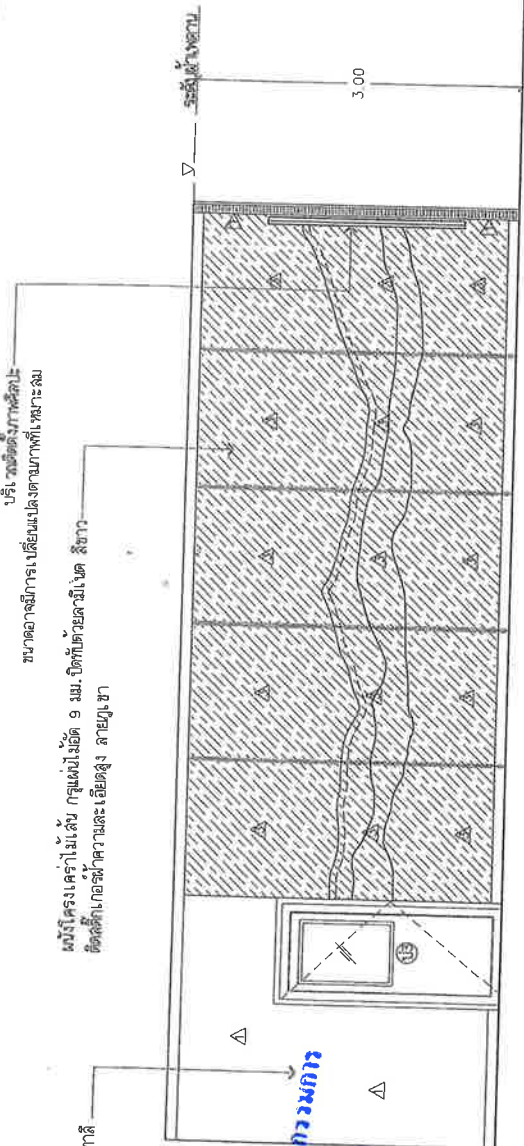

รูปด้านที่ 5  
มาตราส่วน 1 : 50

ลงชื่อ.....  
 ลงชื่อ.....  
 ลงชื่อ.....  
 ลงชื่อ.....  
 ลงชื่อ.....

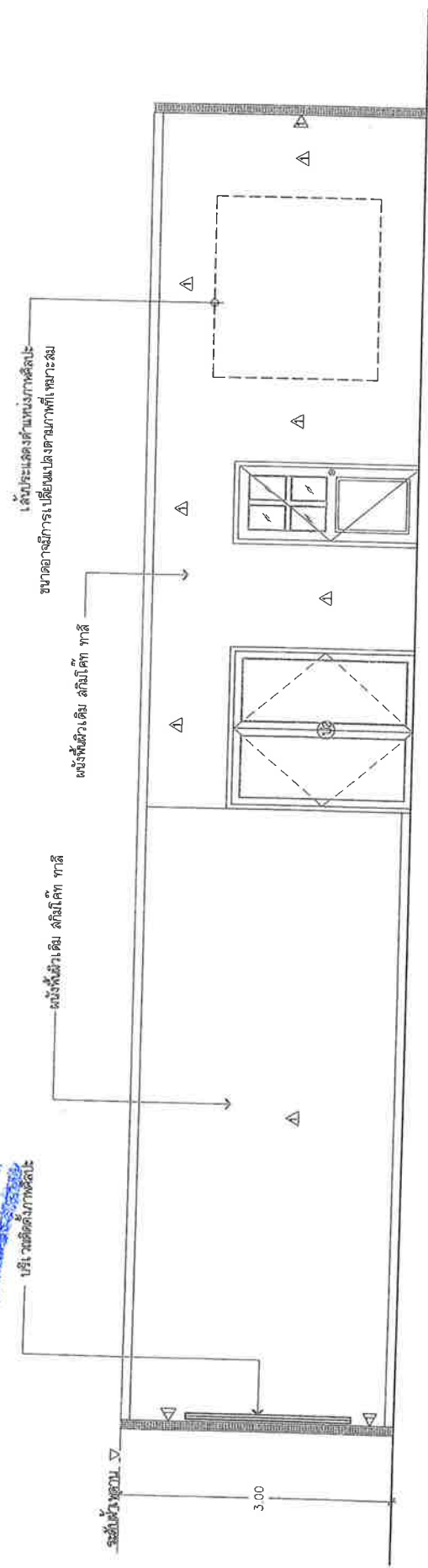

รูปด้านที่ 6  
มาตราส่วน 1 : 50



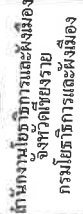

สำนักงานอธิการและผังเมือง  
จังหวัดเชียงราย  
กรมโยธาธิการและผังเมือง

โครงการ

100

แบบจำลองห่วงโซ่มูลค่า

ศาสตราจารย์ ดร. สุนทร บุญญะ

1

5. มงคลโปรดเกล้าฯ

[illegible]

અવધાનિયમ

บทประพันธ์ / ๒๕๔๑

11	
----	--

Windy

	১০	১১	১২	১৩	১৪	১৫	১৬	১৭	১৮	১৯	২০	২১	২২	২৩	২৪	২৫	২৬	২৭	২৮	২৯	৩০	৩১	৩২	৩৩	৩৪	৩৫	৩৬	৩৭	৩৮	৩৯	৪০	৪১	৪২	৪৩	৪৪	৪৫	৪৬	৪৭	৪৮	৪৯	৫০	৫১	৫২	৫৩	৫৪	৫৫	৫৬	৫৭	৫৮	৫৯	৬০	৬১	৬২	৬৩	৬৪	৬৫	৬৬	৬৭	৬৮	৬৯	৭০	৭১	৭২	৭৩	৭৪	৭৫	৭৬	৭৭	৭৮	৭৯	৮০	৮১	৮২	৮৩	৮৪	৮৫	৮৬	৮৭	৮৮	৮৯	৯০	৯১	৯২	৯৩	৯৪	৯৫	৯৬	৯৭	৯৮	৯৯	১০০
--	----	----	----	----	----	----	----	----	----	----	----	----	----	----	----	----	----	----	----	----	----	----	----	----	----	----	----	----	----	----	----	----	----	----	----	----	----	----	----	----	----	----	----	----	----	----	----	----	----	----	----	----	----	----	----	----	----	----	----	----	----	----	----	----	----	----	----	----	----	----	----	----	----	----	----	----	----	----	----	----	----	----	----	----	----	----	----	----	----	----	-----

10/11/17

ผู้ช่วยศาสตราจารย์ ดร. อดิศักดิ์ อดิศักดิ์

5000	
------	--

Ref.

นางสาวกิตติพร วัฒนศิริกุล

67595

ආයුර්වේද උපදේශක

ภาพ / สี

2	1	1	1
---	---	---	---

1

นายธีรยุทธ กุศลใจ

[illegible]

5	
---	--

2

1995

ប្រតិភូតំណាងរដ្ឋសភា

1. 10/1/2000

ก 13 มีนาคม พ.ศ. 2556

1409	
------	--

2.  $\frac{1}{p} \ln \frac{1}{q}$

รูปถ่ายที่ 8

--

หมายเลข A-13/02/2566

เลขที่	แผ่นที่
--------	---------

61	61 / 67
----	---------

250

รูปด้านที่ 7

รูปด้านที่ 7

ได้แก่ ประเด็นด้านห่วงโซ่มูลค่าทางดิจิทัล  
ขนาดอาจมีการเปลี่ยนแปลงตามเวลาที่หมู่เกาะผสม

ฉบับนี้เพิ่มเติม สิบเจ็ด บาท

Hand-drawn floor plan of a building. The plan shows a rectangular layout with several rooms and corridors. Key features include:

- Top Right:** A room labeled "ห้องเครื่อง" (Machine Room).
- Top Center:** A dimension line indicating a length of 3.00.
- Top Left:** A room labeled "โถงบันได" (Staircase).
- Center:** A large open area with a dashed rectangle in the middle, labeled "โถง" (Hallway).
- Bottom Right:** A room labeled "บันไดขึ้นจากถนน" (Staircase from road).
- Bottom Center:** A room labeled "โถง" (Hallway).
- Bottom Left:** A room labeled "โถงบันได" (Staircase).

The drawing includes various architectural symbols such as triangles, dashed lines, and arrows to indicate structural elements and flow.

รูปด้านที่ 8  
จำนวน 1 : 50

รูปด้านที่ 8  
จำนวน 1 : 50





สำนักงานทรัพยากรธรรมชาติและสิ่งแวดล้อม  
จังหวัดเชียงราย  
กรมโยธาธิการและผังเมือง

โครงการ	แบบแปลนสิ่งปลูกสร้าง
แบบแปลนสิ่งปลูกสร้าง	ศาลากลางจังหวัด เชียงราย
เจ้าของโครงการ	จังหวัด เชียงราย
สำรวจ / เขียนแบบ	(ลง)
นางสาววิภา โฉมงาม	
นายเกษมสันต์ อู่สุวรรณ	
วิศวกร	ผู้ลงนาม
นางสาววิภา โฉมงาม	
นายอรรถพร ภาณุวงศ์	
สถาปนิก / ตรวจ	
นายอรรถพร ภาณุวงศ์	
หัวหน้ากลุ่มงานวิชาการโยธาธิการ	
อนุมัติ	
นายอรรถพร ภาณุวงศ์	
โยธาธิการและผังเมืองจังหวัด	
วันที่ 13 มีนาคม พ.ศ. 2566	
แบบแปลน	
แบบขยายประตู	
แบบเลขที่ A-13/02/2566	
เลขที่	แผนที่

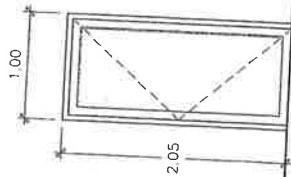

ป.1

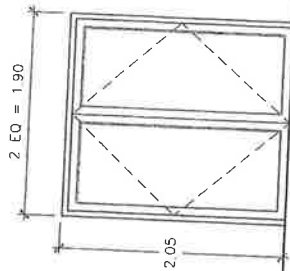

ป.2

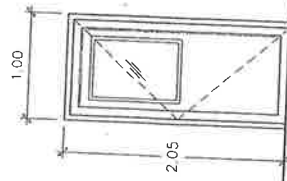

ป.3

ลักษณะงาน	บานเปิด	บานเปิด	บานเปิด
วงกบ	บานเปิด	บานเปิด	บานเปิด
กรอบบาน	ไม้เนื้อแข็ง 2" x 4" ทำลายไม้	ไม้เนื้อแข็ง 2" x 4" ทำลายไม้	ไม้เนื้อแข็ง 2" x 4" ทำลายไม้
บาน/ลูกกลิ้ง	ไม้สัก ทำลายไม้	ไม้สัก ทำลายไม้	ไม้สัก ทำลายไม้
บานพับ/รางเลื่อน	ไม้สัก ทำลายไม้	ไม้สัก ทำลายไม้	ไม้สัก ทำลายไม้
อื่นๆ	สแตนเลส จำนวน 4 ชุด/บาน	สแตนเลส จำนวน 4 ชุด/บาน	สแตนเลส จำนวน 4 ชุด/บาน
	มือจับ พร้อมอุปกรณ์	มือจับ พร้อมอุปกรณ์	มือจับ พร้อมอุปกรณ์

ลงชื่อ...  
ลงชื่อ...  
ลงชื่อ...  
ลงชื่อ...  
ลงชื่อ...





ศาลากลางจังหวัดเชียงใหม่

จังหวัดเชียงใหม่

1  
L. please





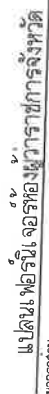

นายแพทย์

၂၀၁၆ ခုနှစ်





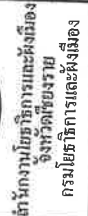

Prichulu Nimsuana

เลขที่	แผนก
--------	------



รายการประกอบแบบฟอร์มจักร		
สัญลักษณ์	รายละเอียด	ขนาด
	เก๊าซี่ห้องรับรองเดิม	-
	เก๊าซี่ทรงหลุม	-
	เก๊าซี่ทำงานเจ้าหน้าที่เดิม	-
	โต๊ะวางของ	0.60x0.60x0.45 ม.
	โต๊ะกลาารับแขก	0.70x0.70x0.45 ม.
	โต๊ะวางของ	0.48x0.45 ม.
	โต๊ะวางของ	0.60x0.75 ม.



โครงการ	แบบปรับปรุงห้องประชุม ศาลากลางจังหวัดเชียงราย
เจ้าของโครงการ	จังหวัดเชียงราย
สำรวจ / เขียนแบบ	Cay
นางสาวธัญญา ใจกว้าง	
นายสมศักดิ์ อู่สุวรรณ	
สำรวจ	กสิณ
นางสาวทิพย์ อมพรอดุล	
สถาปนิก / ควบคุม	กฤตพัชญ์ กาฐมนวล
นายคารพพงษ์ กาฐมนวล	
นายสมิทธิ์ ก่อโกล	
นางสาวอุบล นันทการปละฮาร	
ช่างเขียนและแก้ไขร่าง	นายทรง นันต์
วันที่ 13 มีนาคม พ.ศ.2566	
นายสมชาย ใต้ทอง เจริญอาหาร	
นายอรุณรัตน์	
แปลงที่ A-13/02/2566	
เลขที่	แผ่นที่
61	61

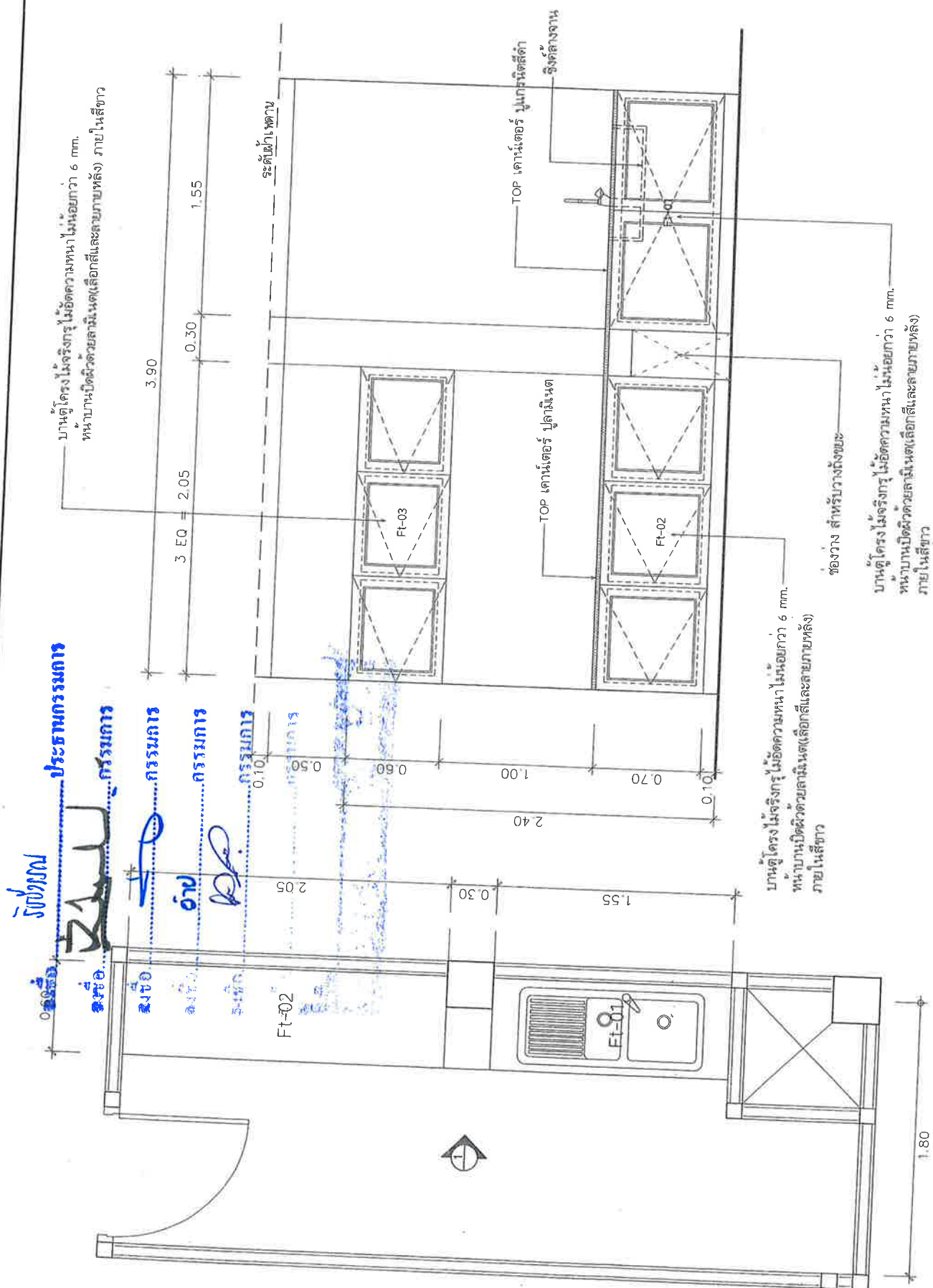

แบบสอบถามหลังโครงการ

scale 1 : 25

แบบขยายรูปด้าน 1

scale

---

1 : 25





โครงการ

1108 20 2

සමස්ත ප්‍රතිචාරය

[illegible]

1000

จำของโครงการ

จังหวัดเชียงใหม่

1111

พ.ต.ท. / ๖๕๕

Wampan

๙๕๔๓ ใน ๓๕๔๓

8

ผู้บังคับการ	๑๕๔
--------------	-----

๗๖

ସମ୍ପାଦକ.

นางสาวกิตติพร ชนพรหมกุล

QAM: 5/5/19

BRUNNEN

๒๕๕๘ / ๒๕๖๑
-------------

211	1
-----	---

Pradip

นายธีรยุทธ กุลคำใส

5. การดำเนินงาน

5	
---	--

นาย ก. ก.

โยธาธิการและผังเมืองจังหวัด

วันที่ 13 มีนาคม พ.ศ. 2566

১৩৩

အသံအသံ

๒๕๖๒

[illegible]

เลขที่ A-13/02/2566

0007 730 401	0007 730 401
--------------	--------------

U	
C	

44-65767

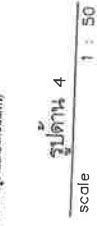

รูปด้าน 3  
scale

scale 1 : 50

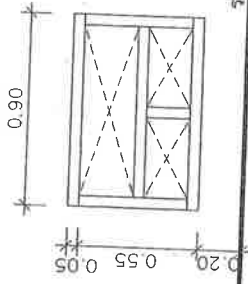

ระดับพื้นห้อง

แบบขยายภายในดูด้านหน้า

ลงชื่อ.....  
ลงชื่อ.....  
ลงชื่อ.....  
ลงชื่อ.....  
ลงชื่อ.....  
ลงชื่อ.....

ประธานกรรมการ  
กรรมการ  
กรรมการ  
กรรมการ  
กรรมการ  
กรรมการ

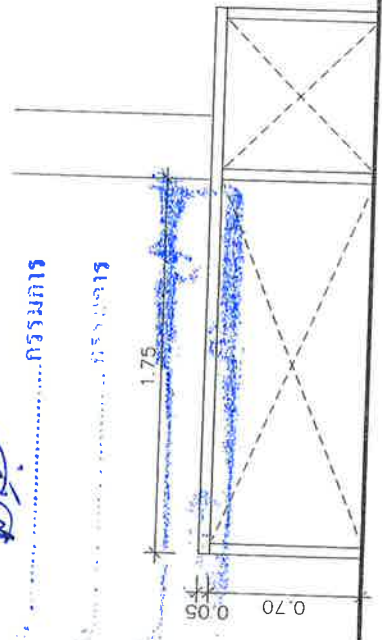

ระดับพื้นห้อง

แบบขยายภายในดูด้านหน้า

แบบขยายภายในดู Ft-07  
scale 1 : 25

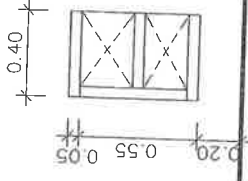

ระดับพื้นห้อง

แบบขยายภายในดูด้านข้าง

แบบขยายภายในดู Ft-06  
scale 1 : 25

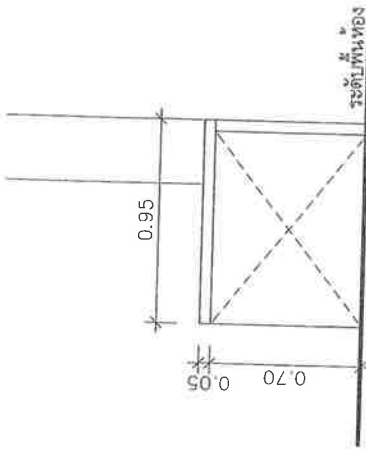

ระดับพื้นห้อง

แบบขยายภายในดูด้านข้าง



สำนักงานคณะกรรมการการอุดมศึกษา  
กระทรวงศึกษาธิการ

โครงการ

แบบปรับปรุงห้องประชุม  
ศาลากลางจังหวัดเชียงใหม่

เจ้าของโครงการ

จังหวัดเชียงใหม่

สำรวจ / เขียนแบบ

ปลัดมณฑล

นางสาววิมล ใจดวง

นายเกษม ใจดวง

วิศวกร

ปลัดมณฑล

นางสาววิมล ใจดวง

นายเกษม ใจดวง

สถาปนิก / วิศวกร

นายเกษม ใจดวง

สถาปนิก / วิศวกร

นายเกษม ใจดวง

นายเกษม ใจดวง

นายเกษม ใจดวง

นายเกษม ใจดวง

นายเกษม ใจดวง

นายเกษม ใจดวง

นายเกษม ใจดวง

นายเกษม ใจดวง

นายเกษม ใจดวง

นายเกษม ใจดวง

นายเกษม ใจดวง

นายเกษม ใจดวง

นายเกษม ใจดวง

นายเกษม ใจดวง

นายเกษม ใจดวง

นายเกษม ใจดวง

นายเกษม ใจดวง

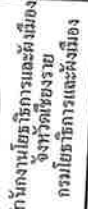

โครงการ

2	1	2	3	4	5	6	7	8	9	10	11	12	13	14	15	16	17	18	19	20	21	22	23	24	25	26	27	28	29	30	31	32	33	34	35	36	37	38	39	40	41	42	43	44	45	46	47	48	49	50	51	52	53	54	55	56	57	58	59	60	61	62	63	64	65	66	67	68	69	70	71	72	73	74	75	76	77	78	79	80	81	82	83	84	85	86	87	88	89	90	91	92	93	94	95	96	97	98	99	100
---	---	---	---	---	---	---	---	---	---	----	----	----	----	----	----	----	----	----	----	----	----	----	----	----	----	----	----	----	----	----	----	----	----	----	----	----	----	----	----	----	----	----	----	----	----	----	----	----	----	----	----	----	----	----	----	----	----	----	----	----	----	----	----	----	----	----	----	----	----	----	----	----	----	----	----	----	----	----	----	----	----	----	----	----	----	----	----	----	----	----	----	----	----	----	----	----	----	----	----	-----

แบบฉบับปรุงห้องประชุม

ศาลากลางจังหวัดสุโขทัย

\_\_\_\_\_

[illegible]

64/65477901 N

จังหวัดสุโขทัย

2

๑๑๑ / ๒๕๕

Libraries	
-----------	--

weniger

2011

五

นายเกษมศักดิ์ อสงวณ

50

92.	
-----	--

1991

นางสาวกิติพร  
ธนากรกุล

7/2/2019

*Microbacterium*

วันที่ / เดือน / ปี

	1	1	6
--	---	---	---

1

นายสุริยาภรณ์ นาคำใส

นักส่งเสริมวิสาหกิจชุมชน

11	11
----	----

1	2	3	4	5	6	7	8	9	10	11	12	13	14	15	16	17	18	19	20	21	22	23	24	25	26	27	28	29	30	31	32	33	34	35	36	37	38	39	40	41	42	43	44	45	46	47	48	49	50	51	52	53	54	55	56	57	58	59	60	61	62	63	64	65	66	67	68	69	70	71	72	73	74	75	76	77	78	79	80	81	82	83	84	85	86	87	88	89	90	91	92	93	94	95	96	97	98	99	100	101	102	103	104	105	106	107	108	109	110	111	112	113	114	115	116	117	118	119	120	121	122	123	124	125	126	127	128	129	130	131	132	133	134	135	136	137	138	139	140	141	142	143	144	145	146	147	148	149	150	151	152	153	154	155	156	157	158	159	160	161	162	163	164	165	166	167	168	169	170	171	172	173	174	175	176	177	178	179	180	181	182	183	184	185	186	187	188	189	190	191	192	193	194	195	196	197	198	199	200	201	202	203	204	205	206	207	208	209	210	211	212	213	214	215	216	217	218	219	220	221	222	223	224	225	226	227	228	229	230	231	232	233	234	235	236	237	238	239	240	241	242	243	244	245	246	247	248	249	250	251	252	253	254	255	256	257	258	259	260	261	262	263	264	265	266	267	268	269	270	271	272	273	274	275	276	277	278	279	280	281	282	283	284	285	286	287	288	289	290	291	292	293	294	295	296	297	298	299	300	301	302	303	304	305	306	307	308	309	310	311	312	313	314	315	316	317	318	319	320	321	322	323	324	325	326	327	328	329	330	331	332	333	334	335	336	337	338	339	340	341	342	343	344	345	346	347	348	349	350	351	352	353	354	355	356	357	358	359	360	361	362	363	364	365	366	367	368	369	370	371	372	373	374	375	376	377	378	379	380	381	382	383	384	385	386	387	388	389	390	391	392	393	394	395	396	397	398	399	400	401	402	403	404	405	406	407	408	409	410	411	412	413	414	415	416	417	418	419	420	421	422	423	424	425	426	427	428	429	430	431	432	433	434	435	436	437	438	439	440	441	442	443	444	445	446	447	448	449	450	451	452	453	454	455	456	457	458	459	460	461	462	463	464	465	466
---	---	---	---	---	---	---	---	---	----	----	----	----	----	----	----	----	----	----	----	----	----	----	----	----	----	----	----	----	----	----	----	----	----	----	----	----	----	----	----	----	----	----	----	----	----	----	----	----	----	----	----	----	----	----	----	----	----	----	----	----	----	----	----	----	----	----	----	----	----	----	----	----	----	----	----	----	----	----	----	----	----	----	----	----	----	----	----	----	----	----	----	----	----	----	----	----	----	----	-----	-----	-----	-----	-----	-----	-----	-----	-----	-----	-----	-----	-----	-----	-----	-----	-----	-----	-----	-----	-----	-----	-----	-----	-----	-----	-----	-----	-----	-----	-----	-----	-----	-----	-----	-----	-----	-----	-----	-----	-----	-----	-----	-----	-----	-----	-----	-----	-----	-----	-----	-----	-----	-----	-----	-----	-----	-----	-----	-----	-----	-----	-----	-----	-----	-----	-----	-----	-----	-----	-----	-----	-----	-----	-----	-----	-----	-----	-----	-----	-----	-----	-----	-----	-----	-----	-----	-----	-----	-----	-----	-----	-----	-----	-----	-----	-----	-----	-----	-----	-----	-----	-----	-----	-----	-----	-----	-----	-----	-----	-----	-----	-----	-----	-----	-----	-----	-----	-----	-----	-----	-----	-----	-----	-----	-----	-----	-----	-----	-----	-----	-----	-----	-----	-----	-----	-----	-----	-----	-----	-----	-----	-----	-----	-----	-----	-----	-----	-----	-----	-----	-----	-----	-----	-----	-----	-----	-----	-----	-----	-----	-----	-----	-----	-----	-----	-----	-----	-----	-----	-----	-----	-----	-----	-----	-----	-----	-----	-----	-----	-----	-----	-----	-----	-----	-----	-----	-----	-----	-----	-----	-----	-----	-----	-----	-----	-----	-----	-----	-----	-----	-----	-----	-----	-----	-----	-----	-----	-----	-----	-----	-----	-----	-----	-----	-----	-----	-----	-----	-----	-----	-----	-----	-----	-----	-----	-----	-----	-----	-----	-----	-----	-----	-----	-----	-----	-----	-----	-----	-----	-----	-----	-----	-----	-----	-----	-----	-----	-----	-----	-----	-----	-----	-----	-----	-----	-----	-----	-----	-----	-----	-----	-----	-----	-----	-----	-----	-----	-----	-----	-----	-----	-----	-----	-----	-----	-----	-----	-----	-----	-----	-----	-----	-----	-----	-----	-----	-----	-----	-----	-----	-----	-----	-----	-----	-----	-----	-----	-----	-----	-----	-----	-----	-----	-----	-----	-----	-----	-----	-----	-----	-----	-----	-----	-----	-----	-----	-----	-----	-----	-----	-----	-----	-----	-----	-----	-----	-----	-----	-----	-----	-----	-----	-----	-----	-----	-----	-----	-----	-----	-----	-----	-----	-----	-----	-----	-----	-----	-----	-----	-----	-----	-----	-----	-----	-----	-----	-----	-----	-----	-----	-----	-----	-----	-----	-----	-----



100

1972

[illegible]

13 มีนาคม พ.ศ. 2566

[illegible]

2  
.  
2-  
-  
7-  
8  
9  
0

ဘုရားရှင်တို့၏အားကိုးမှုကို

09-01-2007

[illegible]

27 A-13/02/2566

	Page	No.
	10	10

T

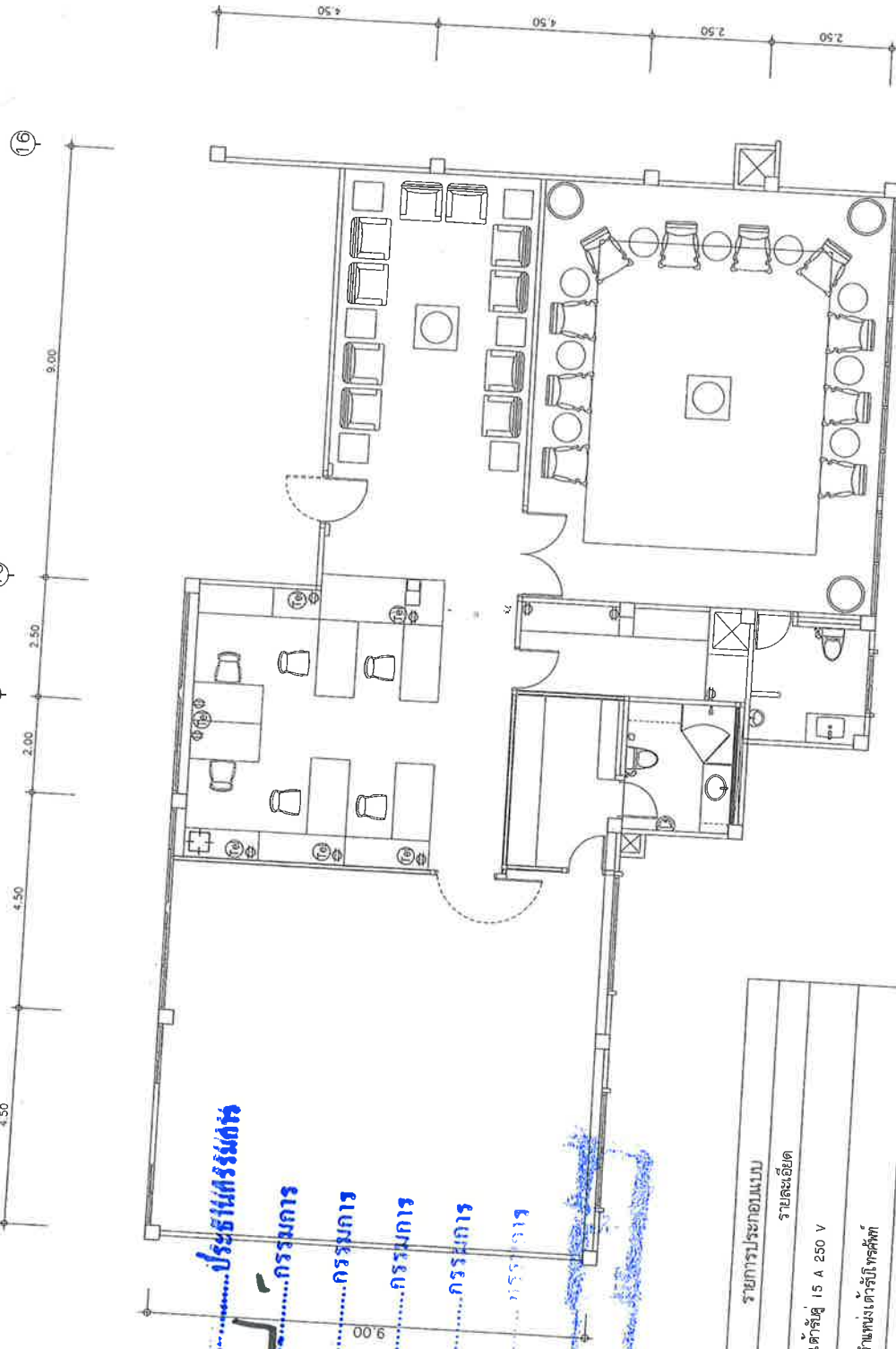

ลำดับ	ชื่อ	นามสกุล	ตำแหน่ง	หน่วยงาน
1	สมชาย	สมชาย	ช่าง	ช่าง
2	สมชาย	สมชาย	ช่าง	ช่าง
3	สมชาย	สมชาย	ช่าง	ช่าง
4	สมชาย	สมชาย	ช่าง	ช่าง
5	สมชาย	สมชาย	ช่าง	ช่าง
6	สมชาย	สมชาย	ช่าง	ช่าง
7	สมชาย	สมชาย	ช่าง	ช่าง
8	สมชาย	สมชาย	ช่าง	ช่าง
9	สมชาย	สมชาย	ช่าง	ช่าง
10	สมชาย	สมชาย	ช่าง	ช่าง

รายการประกอบแบบ	
สัญลักษณ์	รายละเอียด
$\oplus$	เดือรี 15 A 250 V
$\textcircled{\text{Te}}$	ค้ำพ่นเดือรี 1 ทิศห้
	ชุดอุปกรณ์ขั้วสายลั้วภายในเดือรี 1
รวมหมายเหตุ :	
- รูปแบบ จำนวนและตำแหน่งการติดตั้ง อาจมีการเปลี่ยนแปลงได้ ตามผลการและความเหมาะสม - ตำแหน่งเดินไฟ ได้ขั้ว ให้อัดค้ำพ่นและเดินตามสภาพหน้างาน	

ภาคผนวก  
แบบประเมินไฟฟ้ากำลังของอาคารจังหวัด