



ลงชื่อ.....ได้ลง.....ประธานกรรมการ
ลงชื่อ.....Wudmali.....กรรมการ
ลงชื่อ.....ว.....กรรมการ
ลงชื่อ.....ชว.....กรรมการ
ลงชื่อ.....ว.....กรรมการ



แบบปรับปรุงห้องประชุมศาลากลางจังหวัดเชียงใหม่

ผู้ออกแบบ : สำนักงานโยธาธิการและผังเมืองจังหวัดเชียงใหม่

เจ้าของโครงการ : จังหวัดเชียงใหม่

แผ่นที่	เลขที่	รายละเอียด	แบบแสดง
01	A-01/67	ศาลากลางแบบ แบบแปลนพื้นที่ 2	
02	A-02/67	ศาลากลางแบบ แบบแปลนพื้นที่ 2	
03	A-03/67	ศาลากลางแบบ แบบแปลนพื้นที่ 2	
04	A-04/67	ศาลากลางแบบ แบบแปลนพื้นที่ 2	
05	A-05/67	ศาลากลางแบบ แบบแปลนพื้นที่ 2	
06	A-06/67	ศาลากลางแบบ แบบแปลนพื้นที่ 2	
07	A-07/67	ศาลากลางแบบ แบบแปลนพื้นที่ 2	
08	A-08/67	ศาลากลางแบบ แบบแปลนพื้นที่ 2	
09	A-09/67	ศาลากลางแบบ แบบแปลนพื้นที่ 2	
10	A-10/67	ศาลากลางแบบ แบบแปลนพื้นที่ 2	
11	A-11/67	ศาลากลางแบบ แบบแปลนพื้นที่ 2	
12	A-12/67	ศาลากลางแบบ แบบแปลนพื้นที่ 2	
13	A-13/67	ศาลากลางแบบ แบบแปลนพื้นที่ 2	
14	A-14/67	ศาลากลางแบบ แบบแปลนพื้นที่ 2	
15	A-15/67	ศาลากลางแบบ แบบแปลนพื้นที่ 2	
16	A-16/67	ศาลากลางแบบ แบบแปลนพื้นที่ 2	
17	A-17/67	ศาลากลางแบบ แบบแปลนพื้นที่ 2	
18	A-18/67	ศาลากลางแบบ แบบแปลนพื้นที่ 2	
19	A-19/67	ศาลากลางแบบ แบบแปลนพื้นที่ 2	
20	A-20/67	ศาลากลางแบบ แบบแปลนพื้นที่ 2	
21	A-21/67	ศาลากลางแบบ แบบแปลนพื้นที่ 2	
22	A-22/67	ศาลากลางแบบ แบบแปลนพื้นที่ 2	
23	A-23/67	ศาลากลางแบบ แบบแปลนพื้นที่ 2	
24	A-24/67	ศาลากลางแบบ แบบแปลนพื้นที่ 2	
25	A-25/67	ศาลากลางแบบ แบบแปลนพื้นที่ 2	
26	A-26/67	ศาลากลางแบบ แบบแปลนพื้นที่ 2	
27	A-27/67	ศาลากลางแบบ แบบแปลนพื้นที่ 2	

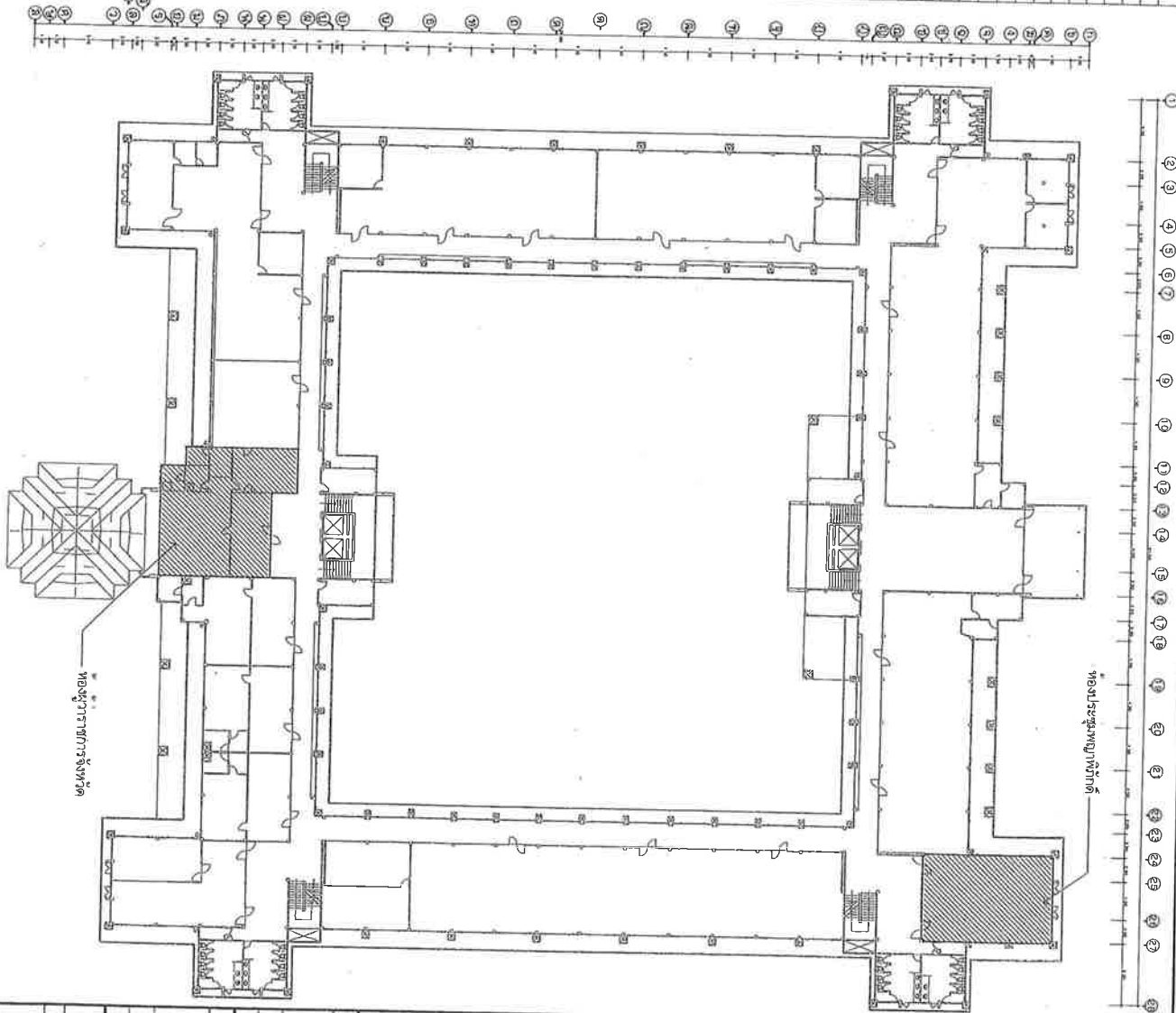

สำนักงานนโยบายและแผนการศึกษา
กรมการศึกษานานาชาติ

นางสาววิมล วัฒนศิริ
ผู้อำนวยการกองบริหารงาน

นางสาววิมล วัฒนศิริ
ผู้อำนวยการกองบริหารงาน

นางสาววิมล วัฒนศิริ
ผู้อำนวยการกองบริหารงาน

นางสาววิมล วัฒนศิริ
ผู้อำนวยการกองบริหารงาน

นางสาววิมล วัฒนศิริ
ผู้อำนวยการกองบริหารงาน

นางสาววิมล วัฒนศิริ
ผู้อำนวยการกองบริหารงาน

นางสาววิมล วัฒนศิริ
ผู้อำนวยการกองบริหารงาน

นางสาววิมล วัฒนศิริ
ผู้อำนวยการกองบริหารงาน

นางสาววิมล วัฒนศิริ
ผู้อำนวยการกองบริหารงาน

นางสาววิมล วัฒนศิริ
ผู้อำนวยการกองบริหารงาน

นางสาววิมล วัฒนศิริ
ผู้อำนวยการกองบริหารงาน

แบบแปลนพื้นที่ 2 ศาลากลางจังหวัดเชียงใหม่
มาตรา 256

A-01 01/67

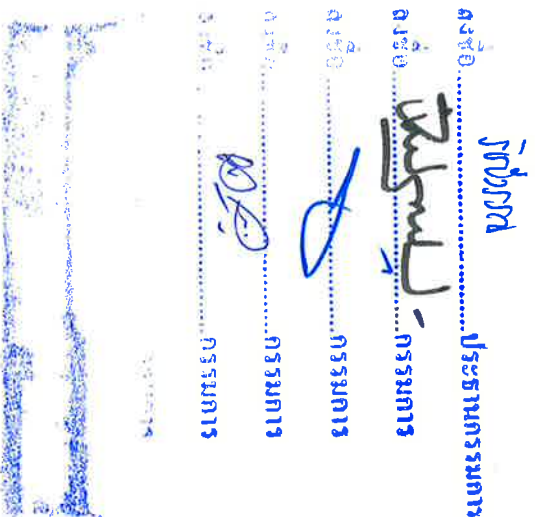

100

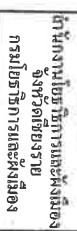

กรมส่งเสริมการค้าระหว่างประเทศ
กระทรวงพาณิชย์

๑. เจ้าของโครมการ

မြန်မာနိုင်ငံတော်

<p> ສາກ / ເອກະລັກ </p>

Chlorophyll

นางสาววรัญญา ไนสรวง

အိမ်

And

นางสาวกิติพร วัฒนศิริกุล

22/05/18

PLUMS

7 / 8979

7101

10/10/20

นายระพีภัต ฤกษ์ไฉ่

1994, 1995, 1996, 1997, 1998, 1999, 2000, 2001, 2002, 2003, 2004, 2005, 2006, 2007, 2008, 2009, 2010, 2011, 2012, 2013, 2014, 2015, 2016, 2017, 2018, 2019, 2020, 2021, 2022, 2023, 2024, 2025, 2026, 2027, 2028, 2029, 2030, 2031, 2032, 2033, 2034, 2035, 2036, 2037, 2038, 2039, 2040, 2041, 2042, 2043, 2044, 2045, 2046, 2047, 2048, 2049, 2050, 2051, 2052, 2053, 2054, 2055, 2056, 2057, 2058, 2059, 2060, 2061, 2062, 2063, 2064, 2065, 2066, 2067, 2068, 2069, 2070, 2071, 2072, 2073, 2074, 2075, 2076, 2077, 2078, 2079, 2080, 2081, 2082, 2083, 2084, 2085, 2086, 2087, 2088, 2089, 2090, 2091, 2092, 2093, 2094, 2095, 2096, 2097, 2098, 2099, 2100, 2101, 2102, 2103, 2104, 2105, 2106, 2107, 2108, 2109, 2110, 2111, 2112, 2113, 2114, 2115, 2116, 2117, 2118, 2119, 2120, 2121, 2122, 2123, 2124, 2125, 2126, 2127, 2128, 2129, 2130, 2131, 2132, 2133, 2134, 2135, 2136, 2137, 2138, 2139, 2140, 2141, 2142, 2143, 2144, 2145, 2146, 2147, 2148, 2149, 2150, 2151, 2152, 2153, 2154, 2155, 2156, 2157, 2158, 2159, 2160, 2161, 2162, 2163, 2164, 2165, 2166, 2167, 2168, 2169, 2170, 2171, 2172, 2173, 2174, 2175, 2176, 2177, 2178, 2179, 2180, 2181, 2182, 2183, 2184, 2185, 2186, 2187, 2188, 2189, 2190, 2191, 2192, 2193, 2194, 2195, 2196, 2197, 2198, 2199, 2200, 2201, 2202, 2203, 2204, 2205, 2206, 2207, 2208, 2209, 2210, 2211, 2212, 2213, 2214, 2215, 2216, 2217, 2218, 2219, 2220, 2221, 2222, 2223, 2224, 2225, 2226, 2227, 2228, 2229, 2230, 2231, 2232, 2233, 2234, 2235, 2236, 2237, 2238, 2239, 2240, 2241, 2242, 2243, 2244, 2245, 2246, 2247, 2248, 2249, 2250, 2251, 2252, 2253, 2254, 2255, 2256, 2257, 2258, 2259, 2260, 2261, 2262, 2263, 2264, 2265, 2266, 2267, 2268, 2269, 2270, 2271, 2272, 2273, 2274, 2275, 2276, 2277, 2278, 2279, 2280, 2281, 2282, 2283, 2284, 2285, 2286, 2287, 2288, 2289, 2290, 2291, 2292, 2293, 2294, 2295, 2296, 2297, 2298, 2299, 2300, 2301, 2302, 2303, 2304, 2305, 2306, 2307, 2308, 2309, 2310, 2311, 2312, 2313, 2314, 2315, 2316, 2317, 2318, 2319, 2320, 2321, 2322, 2323, 2324, 2325, 2326, 2327, 2328, 2329, 2330, 2331, 2332, 2333, 2334, 2335, 2336, 2337, 2338, 2339, 2340, 2341, 2342, 2343, 2344, 2345, 2346, 2347, 2348, 2349, 2350, 2351, 2352, 2353, 2354, 2355, 2356, 2357, 2358, 2359, 2360, 2361, 2362, 2363, 2364, 2365, 2366, 2367, 2368, 2369, 2370, 2371, 2372, 2373, 2374, 2375, 2376, 2377, 2378, 2379, 2380, 2381, 2382, 2383, 2384, 2385, 2386, 2387, 2388, 2389, 2390, 2391, 2392, 2393, 2394, 2395, 2396, 2397, 2398, 2399, 2400, 2401, 2402, 2403, 2404, 2405, 2406, 2407, 2408, 2409, 2410, 2411, 2412, 2413, 2414, 2415, 2416, 2417, 2418, 2419, 2420, 2421, 2422, 2423, 2424, 2425, 2426, 2427, 2428, 2429, 2430, 2431, 2432, 2433, 2434, 2435, 2436, 2437, 2438, 2439, 2440, 2441, 2442, 2443, 2444, 2445, 2446, 2447, 2448, 2449, 2450, 2451, 2452, 2453, 2454, 2455, 2456, 2457, 2458, 2459, 2460, 2461, 2462, 2463, 2464, 2465, 2466, 2467, 2468, 2469, 2470, 2471, 2472, 2473, 2474, 2475, 2476, 2477, 2478, 2479, 2480, 2481, 2482, 2483, 2484, 2485, 2486, 2487, 2488, 2489, 2490, 2491, 2492, 2493, 2494, 2495, 2496, 2497, 2498, 2499, 2500, 2501, 2502, 2503, 2504, 2505, 2506, 2507, 2508, 2509, 2510, 2511, 2512, 2513, 2514, 2515, 2516, 2517, 2518, 2519, 2520, 2521, 2522, 2523, 2524, 2525, 2526, 2527, 2528, 2529, 2530, 2531, 2532, 2533, 2534, 2535, 2536, 2537, 2538, 2539, 2540, 2541, 2542, 2543, 2544, 2545, 2546, 2547, 2548, 2549, 2550, 2551, 2552, 2553, 2554, 2555, 2556, 2557, 2558, 2559, 2560, 2561, 2562, 2563, 2564, 2565, 2566, 2567, 2568, 2569, 2570, 2571, 2572, 2573, 2574, 2575, 2576, 2577, 2578, 2579, 2580, 2581, 2582, 2583, 2584, 2585, 2586, 2587, 2588, 2589, 2590, 2591, 2592, 2593, 2594, 2595, 2596, 2597, 2598, 2599, 2600, 2601, 2602, 2603, 2604, 2605, 2606, 2607, 2608, 2609, 2610, 2611, 2612, 2613, 2614, 2615, 2616, 2617, 2618, 2619, 2620, 2621, 2622, 2623, 2624, 2625, 2626, 2627, 2628, 2629, 2630, 2631, 2632, 2633, 2634, 2635, 2636, 2637, 2638, 2639, 2640, 2641, 2642, 2643, 2644, 2645, 2646, 2647, 2648, 2649, 2650, 2651, 2652, 2653, 2654, 2655, 2656, 2657, 2658, 2659, 2660, 2661, 2662, 2663, 2664, 2665, 2666, 2667, 2668, 2669, 2670, 2671, 2672, 2673, 2674, 2675, 26

5

Mr

พ.๕๓๕๔

ອາຣຶກາຣຸລະ

13. **မျှော်လင့်**

29

1

องค์การอนามัยโลก

2017

2001 A-1

[illegible]

03

L



สำนักงานทรัพยากรธรรมชาติและสิ่งแวดล้อม
กรุงเทพมหานคร
กรมโยธาธิการและผังเมือง

โครงการ

แบบแปลนอาคาร
ศาลากลางจังหวัดเชียงใหม่

เจ้าของโครงการ
จังหวัดเชียงใหม่

สำรวจ / เขียนแบบ
C. S.

นางสาวธัญญา ใจดวง
นางสาวกมลทิพย์ สุวิจิตร

วิศวกร
ปณ.

นางสาวศิริพร อภิลักษณ์
นายพรานพงษ์ แก้วงาม

สถาปนิก / วิศวกร
นายสุวิทย์ สุวิจิตร

ช่างเขียน
นายสุวิทย์ สุวิจิตร

ช่างเขียน
นายสุวิทย์ สุวิจิตร

ช่างเขียน
นายสุวิทย์ สุวิจิตร

ช่างเขียน
นายสุวิทย์ สุวิจิตร

ช่างเขียน
นายสุวิทย์ สุวิจิตร

ช่างเขียน
นายสุวิทย์ สุวิจิตร

ช่างเขียน
นายสุวิทย์ สุวิจิตร

ปริมาณวัสดุ สีขาว
ไฟ STIP LIGHT
ปริมาณ สีขาว
โครงสร้างเหล็ก สีขาว ๒ 0.60 ม. วัสดุอะลูมิเนียมสีสีขาว
ภายในใต้ไฟ COOL LIGHT
ตัวอักษร ก่ออะลูมิเนียมสีสีขาว สูง 0.10 ม.
ภายในใต้ไฟ COOL LIGHT

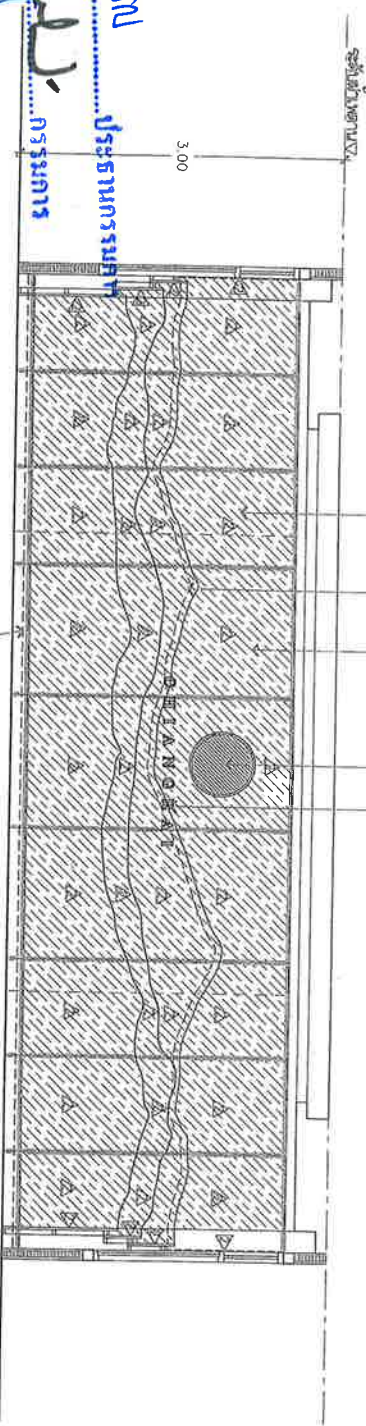

รูปถ่ายที่ 1
มาตราส่วน 1 : 50

ชื่อ
โครงการ
ชื่อ
โครงการ
ชื่อ
โครงการ

ปริมาณ สีขาว
ไฟ STIP LIGHT
ปริมาณ สีขาว
โครงสร้างเหล็ก สีขาว ๒ 0.60 ม. วัสดุอะลูมิเนียมสีสีขาว
ภายในใต้ไฟ COOL LIGHT
ตัวอักษร ก่ออะลูมิเนียมสีสีขาว สูง 0.10 ม.
ภายในใต้ไฟ COOL LIGHT

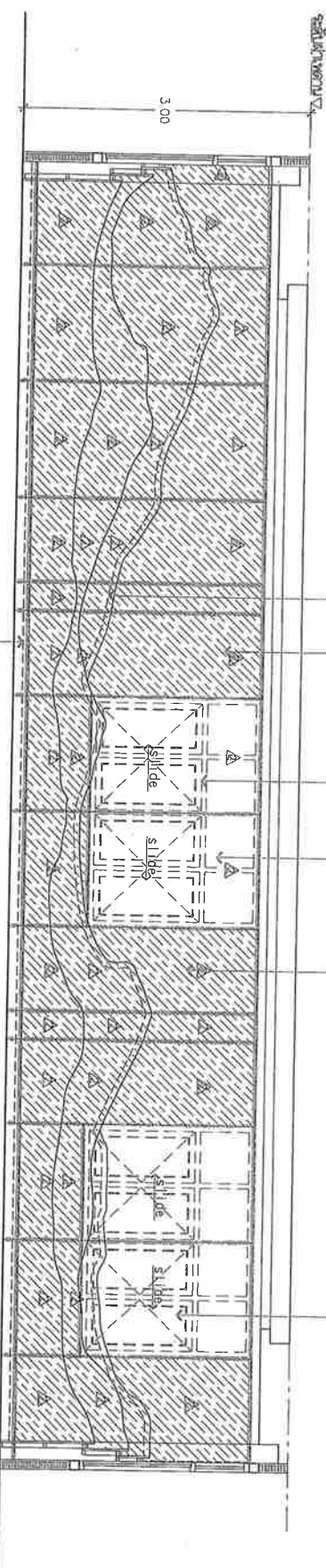

รูปถ่ายที่ 2
มาตราส่วน 1 : 50

แบบแปลน
วันที่ 13 มีนาคม พ.ศ. 2566
ผู้จัดทำ 1
ผู้จัดทำ 2



แบบปรุโปร่งของประติมากรรม
สถาปัตยกรรมของวัดไชยวัฒนาราม

১৫৮৩

Cubany

นางสาว นฤพร บุญชู

မြန်မာ့နိုင်ငံတော်

2179

Hebrew.

นางสาวกัญญ์พร สอนพิกุล

Amelie

๒๕๕๖-๒๕๕๗

សម្ភាសន៍ / អនុវត្ត

10

ကလေးတို့အတွက် ကလေးတို့

การศึกษานี้มีวัตถุประสงค์เพื่อ

1

五

John

Volume 10

১৫০ নম্বর জাতিসংঘের

พ. 13 มิ.ย. ๖๕ พ.

১৯৭১

รูปถ่ายที่ 3, รูปถ่ายที่

มหาวิทยาลัยเทคโนโลยีพระจอมเกล้าธนบุรี

အ-၁၃/၀၂/၂၅၆၆

សេចក្តី	សេចក្តី
---------	---------

3/3

88

...ပြန်လည်ရောက်ရှိလာ

အမှတ် (၁) နေရာ

Section

นาย นางสาว.....

036771

$$\frac{3}{3} = 1 : 50$$

— ၁၆၈ — ၂၄၂

LOW STIP LIGHT _____

พญ๑๔๒๓

งานนี้ **๕** ปีที่แล้วเปิด **๕** ปีข้างหน้าต่างเดิม

หน้า ๑๒๓

Сторінка 2

30

หน้า 4
รวม 1 : 50



โครงการ	
---------	--

ແມ່ນປະລິມະຊຸມຂອງປະຊາຊົນ
ຜູ້ທີ່ມີສິດທິໃນການຕັດສິນໃຈ

1. หน้าที่ของโครงการ

ສັງຄົມ / ເພື່ອນແກ່	
--------------------	--

มหาวิทยาลัยสุโขทัย

အသံကွဲများ

นางสาวกิติพร อินพชรกุล

มหาวิทยาลัยสุโขทัย

Verfahren:

[illegible]

นางสาวสุภาวดี

วันที่ 13 มีนาคม พ.ศ. 2566

รูปถ่ายที่ 5, รูปถ่ายที่ 6
ห้องประชุมสภาผู้แทนราษฎร

แบบเลขที่ A-13/02/2566

A-07 07/67



แบบปรับปรุงของประชุม
ศาลากลางจังหวัดเชียงใหม่

၁၉၆၆ ခုနှစ်

สาขาวิชา / วิทยาลัย

Chang

นายเกษม วัฒนชัย

အုပ်စုအမှတ်	၆၆၆၆၆၆၆၆
-------------	----------

6/12/2019

ASMLSLJFLN

၂၀၁၈ / ၂၀၁၉

[illegible][illegible]

200

[illegible]

0
0
0
0
0
0
0
0
0
0

รูปถ่ายที่ 7, รูปถ่ายที่ 8

[illegible]

1. 2007	1. 2007
---------	---------

A-08 | 08/67

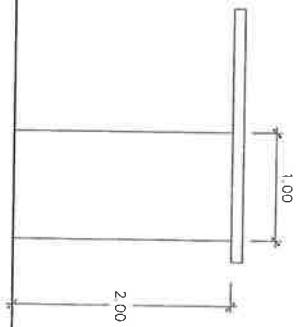
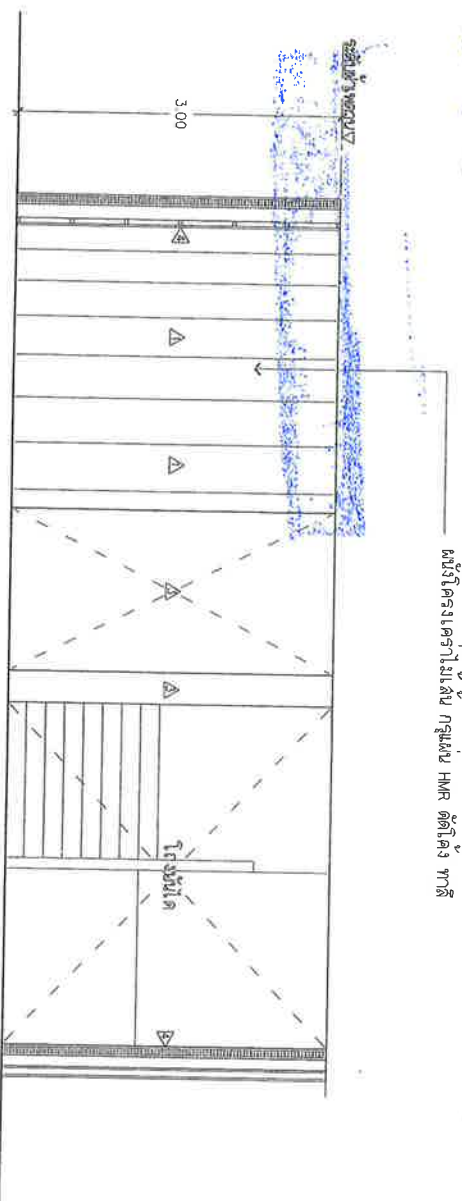

ลักษณะงาน	งานก่อสร้าง
วงรอบ	1 ปี
กรอบงาน	กรอบงานก่อสร้าง
งาน/ผู้ฝึก	งานก่อสร้าง
งานกับงานอื่น	งานก่อสร้าง



<p>โครงการ</p>

ဟံသာဝတီမြို့တော်

100

de
ge
de
to
re
re

[illegible]

三

2007

Answers

Ward

Page 10







นายณรงค์ นันทวง

แบบฝึกหัด

--

เลขที่	แผ่นที่
--------	---------

1

จากภาพประกอบแบบเรียนภาษาละติน	
สิ่งก่อสร้าง	รายละเอียด
	จอแสดงภาพ 4:2 นิ้ว ประติมากรรมหิน
	จอแสดงภาพ 65 นิ้ว
	จอแสดงภาพ 40 นิ้ว
	ตู้เก็บอุปกรณ์ขนาด 150
	ตู้โคมไฟเล็ก แบบที่ 2
	ไมโครโฟนชุดประชุม สำหรับประชุม แบบที่ 2
	ไมโครโฟนชุดประชุม สำหรับประชุม แบบที่ 2
๙๙	๙๙

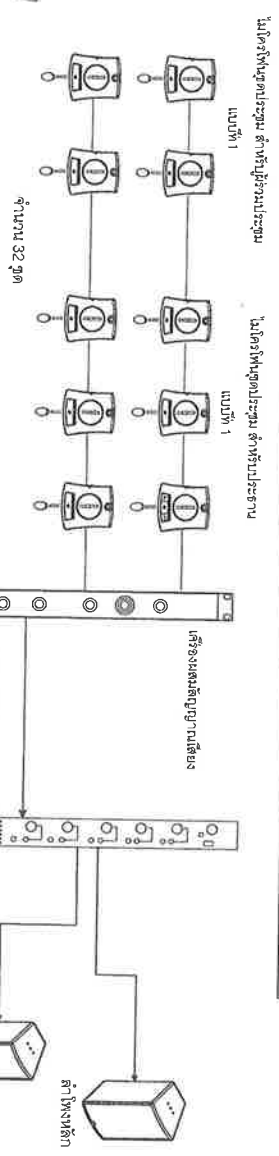
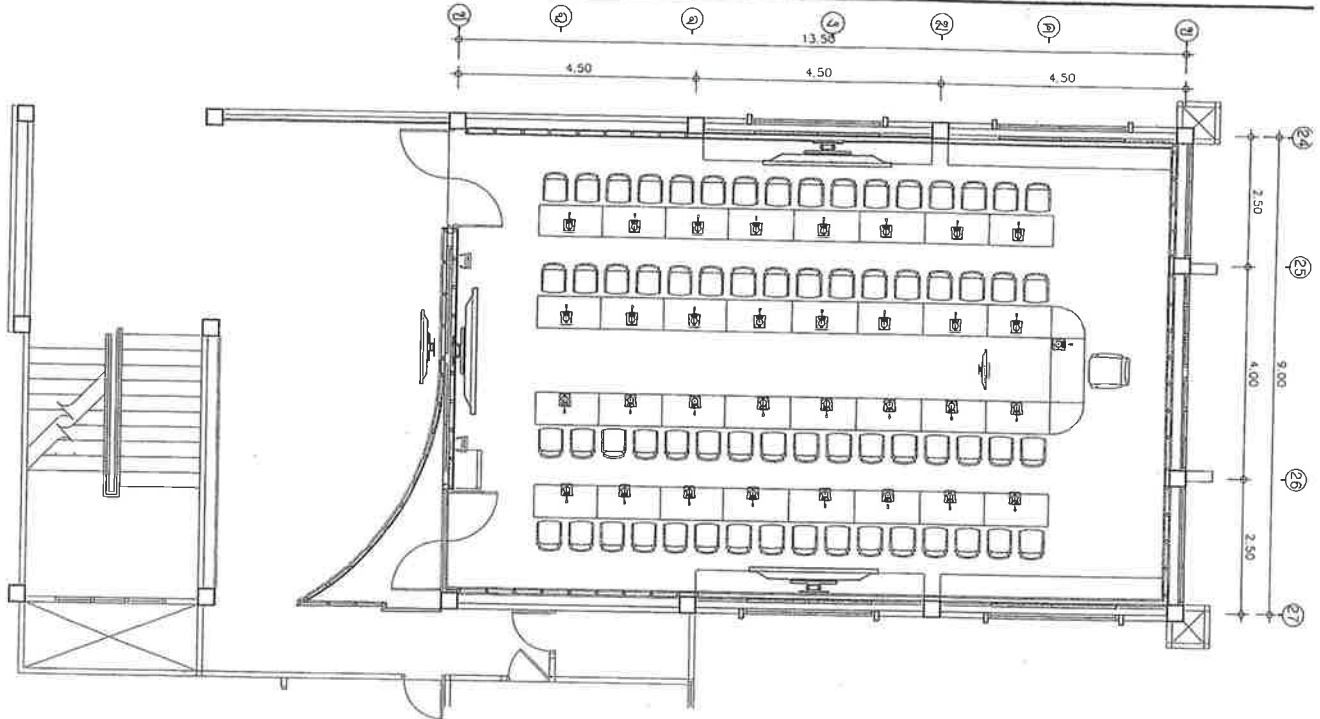

รหัสประจำตัว
รหัสด้าน
ประธานกรรมการ

..... กรุงเทพมหานคร

การขยาย.....การรวมการ
 การซื้อ.....การ

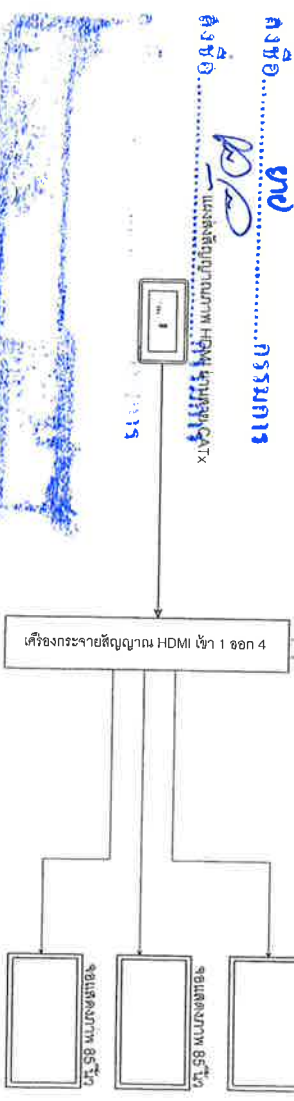
[illegible]

ข้อแนะนำการพยาบาลและวิธีป้องกันโรค

ลงชื่อ วิวัฒน์ ประธานกรรมการ

ลงชื่อ วิวัฒน์ กรรมการ

ลงชื่อ วิวัฒน์ กรรมการ

ลงชื่อ วิวัฒน์ กรรมการ

ลงชื่อ วิวัฒน์ กรรมการ

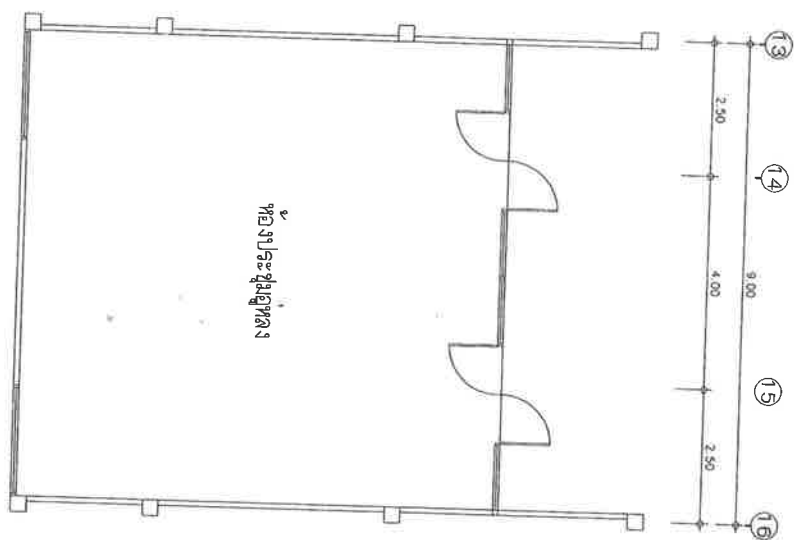
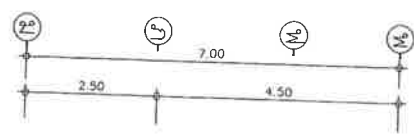

แปลนพื้นที่ห้องประชุม ห้องประชุม
มาตราส่วน 1 : 100



ตำแหน่งนายกเทศมนตรีและผู้อำนวยการ
กรมโยธาธิการและผังเมือง

โครงการ

แบบแปลนอาคารและโครงสร้าง
อาคารกลางจังหวัดเชียงใหม่

เจ้าหน้าที่ยื่นเรื่อง

ส่งมาด้วยซองซอง

สำรวจ / เขียนแบบ

คำนวณ

นายสมชาย ใจดี

นายสมชาย ใจดี

วิศวกร

ในตำแหน่ง

นางสาววิมล สมบูรณ์

สถาปนิก / ตรวจ

นายสมชาย ใจดี

นายสมชาย ใจดี

นายสมชาย ใจดี

นายสมชาย ใจดี

นายสมชาย ใจดี

นายสมชาย ใจดี

นายสมชาย ใจดี

นายสมชาย ใจดี

นายสมชาย ใจดี

นายสมชาย ใจดี

นายสมชาย ใจดี

นายสมชาย ใจดี

ลำดับ นศ สีขาว
ติดตั้งแอร์ สายเมนเป็นรูป สี่เหลี่ยม
ไล่ระดับด้านข้างไม่เอียงด้านบน

ป (ทำใหม่)
ติดตั้งแอร์ฝ้า เหนือผนัง

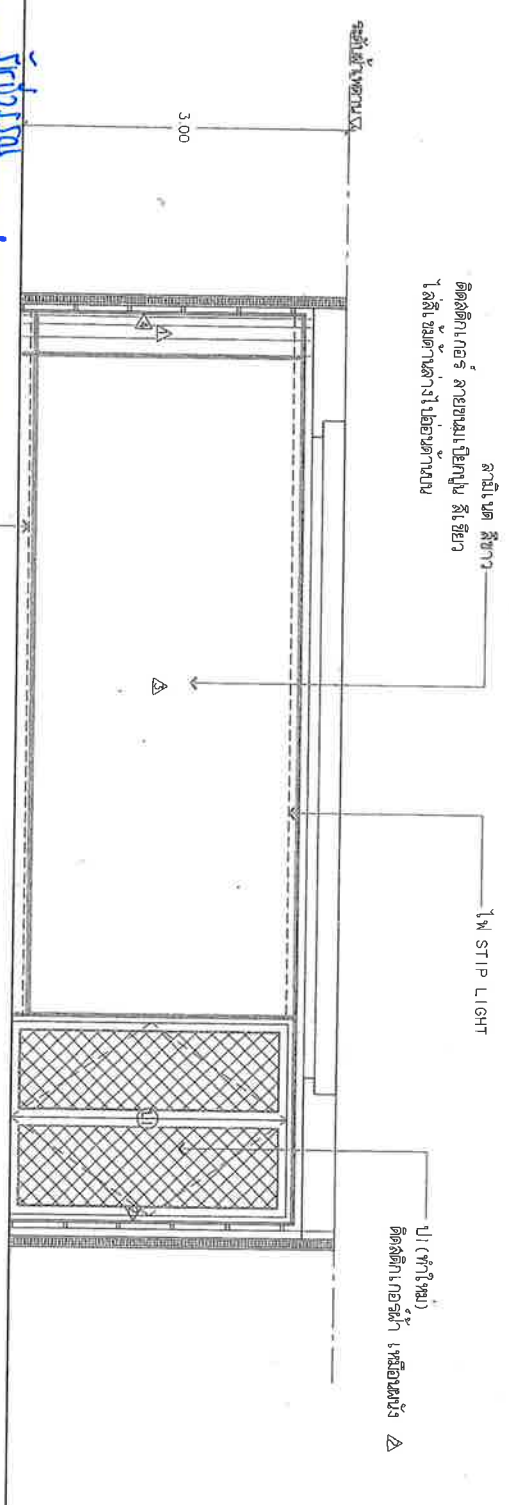

ร่างสถาปัตย์

การบริการ

การบริการ

การบริการ

การบริการ

การบริการ

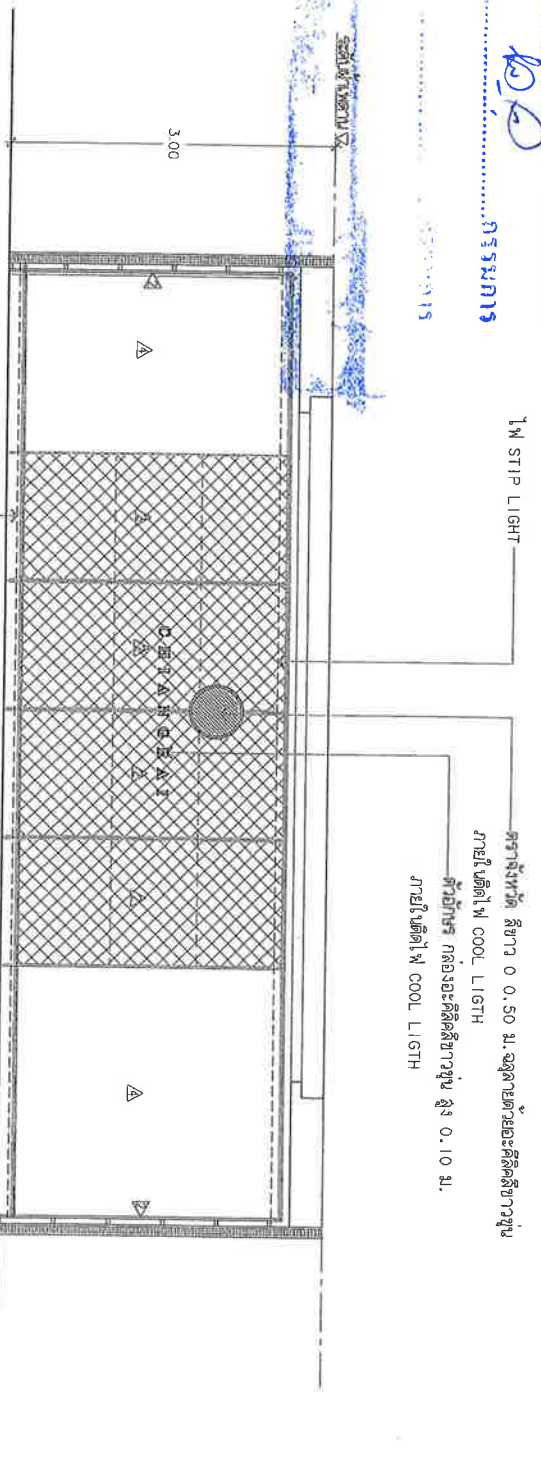

รูปด้านที่ 1
มาตราส่วน 1 : 50

รูปด้านที่ 2
มาตราส่วน 1 : 50



สำนักงานนโยบายและแผนการศึกษาระดับอุดมศึกษา
กระทรวงศึกษาธิการ
กรมการศึกษาระดับอุดมศึกษา

โครงการ

แบบแปลนอาคารเรียน
ศาลากลางจังหวัดเชียงใหม่

เจ้าของโครงการ

จังหวัดเชียงใหม่

สำรวจ / เขียนแบบ

Calvin

นางสาววิมล ใจดี

นางสาววิมล ใจดี

วิศวกร

สผ.ม.

นางสาววิมล ใจดี

นางสาววิมล ใจดี

นางสาววิมล ใจดี

นางสาววิมล ใจดี

นางสาววิมล ใจดี

นางสาววิมล ใจดี

นางสาววิมล ใจดี

นางสาววิมล ใจดี

นางสาววิมล ใจดี

นางสาววิมล ใจดี

นางสาววิมล ใจดี

นางสาววิมล ใจดี

นางสาววิมล ใจดี

นางสาววิมล ใจดี

นางสาววิมล ใจดี

นางสาววิมล ใจดี

นางสาววิมล ใจดี

นางสาววิมล ใจดี

นางสาววิมล ใจดี

นางสาววิมล ใจดี

นางสาววิมล ใจดี

นางสาววิมล ใจดี

นางสาววิมล ใจดี

นางสาววิมล ใจดี



ສາທາລະນະລາຍ

จังหวัดเชียงใหม่

มกราคม / ๒๕๕๕

Chang

<p>  </p>	<p>  </p>
--	--

พจนานุกรมศัพท์

Alfred

ಅವಿಶೇಷ

ສຳນັກ / ສຳນັກ

សេចក្តីសន្និដ្ឋាន

พื้นที่เกษตรกรรมและปศุสัตว์

০৫৫

WENSIJA WIKI

ปรีธธาธิการณละพ้งโมอึงล้งพัวด

วันที่ 13 มีนาคม พ.ศ. 2566

แบบจำลอง

● ហេតុអ្វី

แบบเลขที่ A-13/02/2566

1.887

A-15 15/67



แบบแปลนห้องประชุม
ศาลากลางจังหวัดเชียงใหม่

ଭୂମିଆଳୟ, ଶ୍ରୀରାମପୁର

Chart

โรงเรียนวัดบ้านไร่

นายเกษมสันต์ หอทิพย์

วิเศษการ

Notes

นางสาวกนกพร นามะกุล

05/5PM/5

พจนานุกรม ฉบับราชบัณฑิตยสถาน พ.ศ. ๒๕๕๔

สภานิติสภา / ๒๕๖๑

1. Camp

Wendy

นายสุรพล นิลคำ

၂၀၁၇ ခုနှစ်၊ ဇူလိုင်လ ၁ ရက်နေ့

[illegible]

Mr

1000

ပြောဆိုသူ၏ အမည်

ସେବା ପ୍ରାପ୍ତିର ସୁବିଧା

วันที่ 13 มีนาคม พ.ศ. 256

[illegible]

A. 3. All rights reserved.

www.ck12.org

কিভাবে করা যায়।

แบบแปลนที่ A-13/02/2566

62507	11
-------	----

117139	117139
--------	--------

A-17 17/6

9/11 11/9

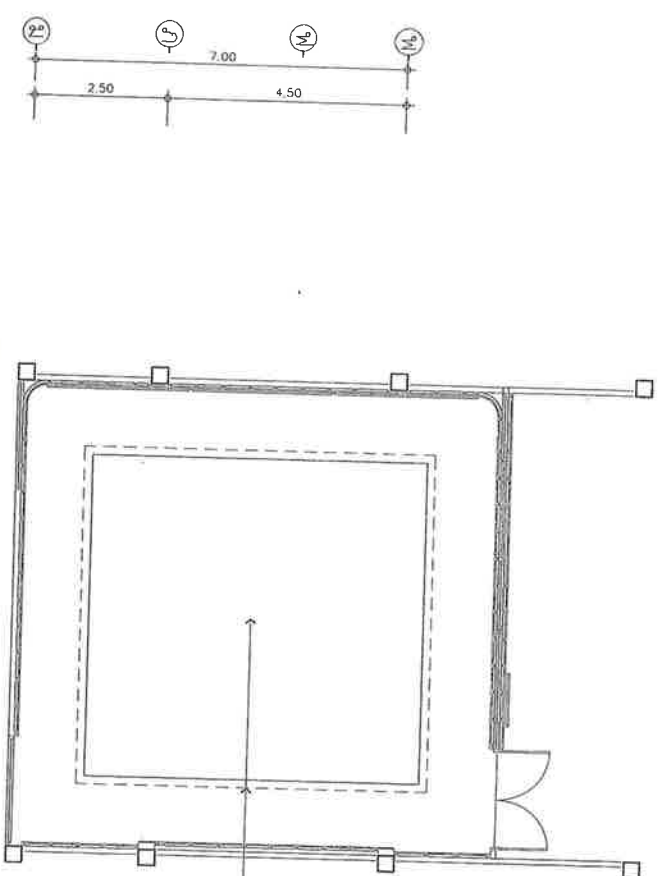

พ.ร.บ.คุ้มครองข้อมูลส่วนบุคคล พ.ศ. ๒๕๖๒ (GDPR)

บริษัท
.....
ประธานกรรมการ

23/11/2019

การรวมการ

.....การ

.....
ក្រសួងកសិកម្ម

135

แปลว่า เป็ดทองประสีขี้เหล็ก

100



สำนักงานนโยบายและแผนการศึกษาระดับอุดมศึกษา
กรมโยธาธิการและผังเมือง

โครงการ

แบบแปลนอาคารเรียน
ศาลากลางจังหวัดเชียงใหม่

เจ้าของโครงการ
จังหวัดเชียงใหม่

สำรวจ / เขียนแบบ
C. ๘๖

นางสาววิภาดา ไชยวงศ์
นางสาววิภาดา ไชยวงศ์

วิศวกร
ป. ๘๖

นางสาววิภาดา ไชยวงศ์
นางสาววิภาดา ไชยวงศ์

สถาปนิก / ตรวจ
นางสาววิภาดา ไชยวงศ์

วิศวกร
นางสาววิภาดา ไชยวงศ์

วิศวกร
นางสาววิภาดา ไชยวงศ์

วิศวกร
นางสาววิภาดา ไชยวงศ์

วิศวกร
นางสาววิภาดา ไชยวงศ์

วิศวกร
นางสาววิภาดา ไชยวงศ์

วิศวกร
นางสาววิภาดา ไชยวงศ์

วิศวกร
นางสาววิภาดา ไชยวงศ์

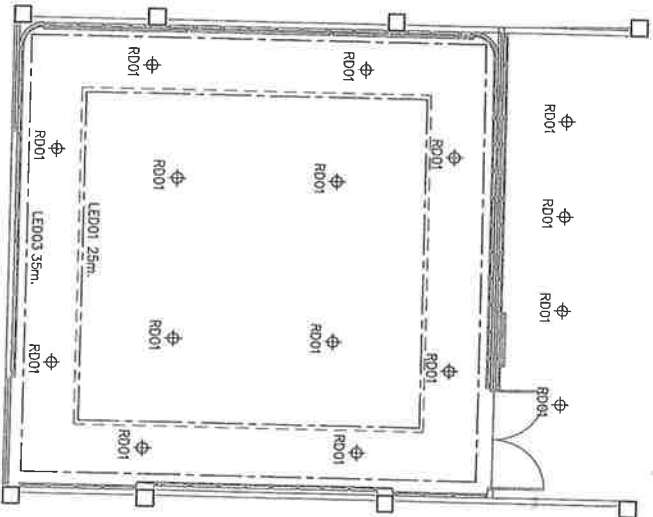
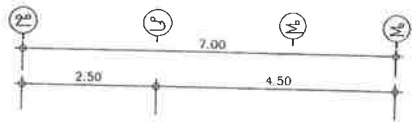
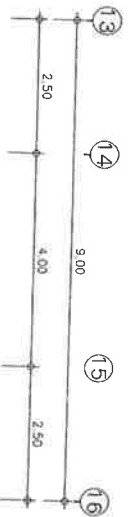

LED DOWNLIGHT (DIMMABLE)	จำนวน 16 ชุด
LED01	LED RGBW ติดตั้งในฝ้าเพดาน
LED02	LED RGBW ติดตั้งในฝ้าเพดาน

- จำนวนวัสดุและค่าติดตั้ง
- ค่าขนส่งวัสดุ

ลงชื่อ.....
ลงชื่อ.....
ลงชื่อ.....

ลงชื่อ.....
ลงชื่อ.....
ลงชื่อ.....

ลงชื่อ.....
ลงชื่อ.....
ลงชื่อ.....

A-18 18 / 67

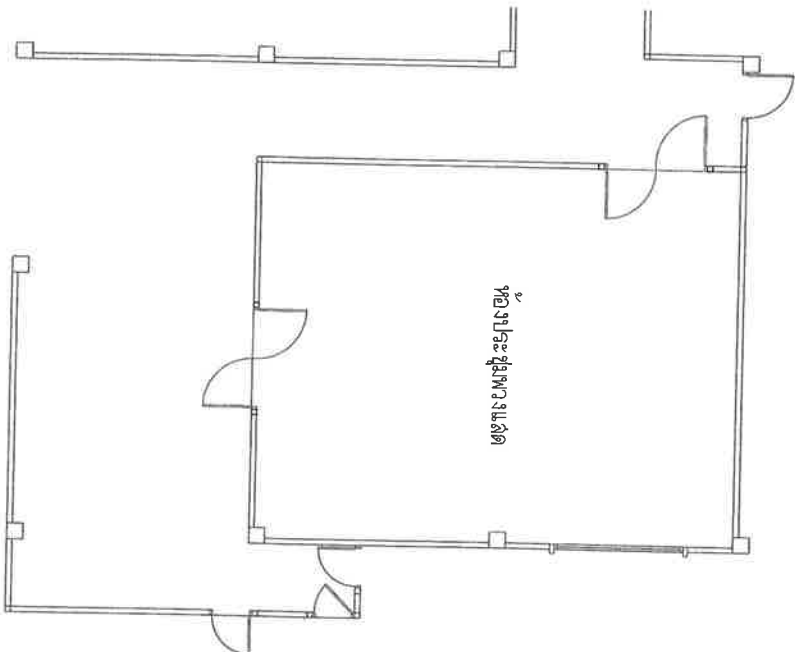
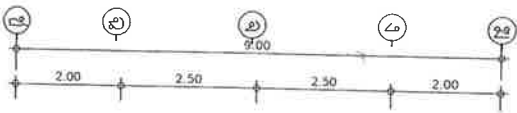
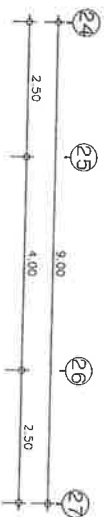

งานสถาปัตย์
.....ประธานกรรมการ

งานสถาปัตย์
.....กรรมการ

งานสถาปัตย์
.....กรรมการ

งานสถาปัตย์
.....กรรมการ

งานสถาปัตย์
.....กรรมการ

งานสถาปัตย์
.....กรรมการ

งานสถาปัตย์
.....กรรมการ



สำนักงานนโยบายและแผนการศึกษาระดับ
จังหวัดสุราษฎร์ธานี
กรมโยธาธิการและผังเมือง

โครงการ

แบบแปลนห้องประชุม

ศาลากลางจังหวัดสุราษฎร์ธานี

เจ้าพนักงาน

จังหวัดสุราษฎร์ธานี

สำรวจ / เขียนแบบ

ช่าง

นางสาววิมลทิพย์ ไชยวง

วิศวกร

ผู้รับใช้

นางสาววิมลทิพย์ ไชยวง

นางสาววิมลทิพย์ ไชยวง

นางสาววิมลทิพย์ ไชยวง

นางสาววิมลทิพย์ ไชยวง

นางสาววิมลทิพย์ ไชยวง

นางสาววิมลทิพย์ ไชยวง

นางสาววิมลทิพย์ ไชยวง

นางสาววิมลทิพย์ ไชยวง

นางสาววิมลทิพย์ ไชยวง

นางสาววิมลทิพย์ ไชยวง

นางสาววิมลทิพย์ ไชยวง

นางสาววิมลทิพย์ ไชยวง

นางสาววิมลทิพย์ ไชยวง

นางสาววิมลทิพย์ ไชยวง

นางสาววิมลทิพย์ ไชยวง

นางสาววิมลทิพย์ ไชยวง

นางสาววิมลทิพย์ ไชยวง

นางสาววิมลทิพย์ ไชยวง

นางสาววิมลทิพย์ ไชยวง

นางสาววิมลทิพย์ ไชยวง

นางสาววิมลทิพย์ ไชยวง

นางสาววิมลทิพย์ ไชยวง

แบบแปลนห้องประชุมทางแยก ก่อสร้างปรับปรุง
มาตรา 100



แบบปรนัย

ສາຂາການລ້ຽງໝີ່ໜໍ້ໄຫຼ່

เจ้าอาวาสวัดสุทัศน์

ឧបករណ៍ស្រាវជ្រាវ

สารานุกรม / วิทยาศาสตร์และเทคโนโลยี

Manny

17

ВЕРИТИ

11

นางสาวกิติติพร

101

ଶତାବ୍ଦୀ / ୧୯୭୯

Whitman's Vision

1. *U. pinnatifida* (L.) Lamour.

Plot

โครงการวิจัย

วันที่ 13 มีนาคม 2565

100

የግልጽ ጥያቄ

6. 2020	
---------	--

A-20

A-20

11

1	2	3	4	5	6	7	8	9	10	11	12	13	14	15	16	17	18	19	20	21	22	23	24	25	26	27	28	29	30	31	32	33	34	35	36	37	38	39	40	41	42	43	44	45	46	47	48	49	50	51	52	53	54	55	56	57	58	59	60	61	62	63	64	65	66	67	68	69	70	71	72	73	74	75	76	77	78	79	80	81	82	83	84	85	86	87	88	89	90	91	92	93	94	95	96	97	98	99	100	101	102	103	104	105	106	107	108	109	110	111	112	113	114	115	116	117	118	119	120	121	122	123	124	125	126	127	128	129	130	131	132	133	134	135	136	137	138	139	140	141	142	143	144	145	146	147	148	149	150	151	152	153	154	155	156	157	158	159	160	161	162	163	164	165	166	167	168	169	170	171	172	173	174	175	176	177	178	179	180	181	182	183	184	185	186	187	188	189	190	191	192	193	194	195	196	197	198	199	200	201	202	203	204	205	206	207	208	209	210	211	212	213	214	215	216	217	218	219	220	221	222	223	224	225	226	227	228	229	230	231	232	233	234	235	236	237	238	239	240	241	242	243	244	245	246	247	248	249	250	251	252	253	254	255	256	257	258	259	260	261	262	263	264	265	266	267	268	269	270	271	272	273	274	275	276	277	278	279	280	281	282	283	284	285	286	287	288	289	290	291	292	293	294	295	296	297	298	299	300	301	302	303	304	305	306	307	308	309	310	311	312	313	314	315	316	317	318	319	320	321	322	323	324	325	326	327	328	329	330	331	332	333	334	335	336	337	338	339	340	341	342	343	344	345	346	347	348	349	350	351	352	353	354	355	356	357	358	359	360	361	362	363	364	365	366	367	368	369	370	371	372	373	374	375	376	377	378	379	380	381	382	383	384	385	386	387	388	389	390	391	392	393	394	395	396	397	398	399	400	401	402	403	404	405	406	407	408	409	410	411	412	413	414	415	416	417	418	419	420	421	422	423	424	425	426	427	428	429	430	431	432	433	434	435	436	437	438	439	440	441	442	443	444	445	446	447	448	449	450	451	452	453	454	455	456	457	458	459	460	461	462	463	464	465	466
---	---	---	---	---	---	---	---	---	----	----	----	----	----	----	----	----	----	----	----	----	----	----	----	----	----	----	----	----	----	----	----	----	----	----	----	----	----	----	----	----	----	----	----	----	----	----	----	----	----	----	----	----	----	----	----	----	----	----	----	----	----	----	----	----	----	----	----	----	----	----	----	----	----	----	----	----	----	----	----	----	----	----	----	----	----	----	----	----	----	----	----	----	----	----	----	----	----	----	-----	-----	-----	-----	-----	-----	-----	-----	-----	-----	-----	-----	-----	-----	-----	-----	-----	-----	-----	-----	-----	-----	-----	-----	-----	-----	-----	-----	-----	-----	-----	-----	-----	-----	-----	-----	-----	-----	-----	-----	-----	-----	-----	-----	-----	-----	-----	-----	-----	-----	-----	-----	-----	-----	-----	-----	-----	-----	-----	-----	-----	-----	-----	-----	-----	-----	-----	-----	-----	-----	-----	-----	-----	-----	-----	-----	-----	-----	-----	-----	-----	-----	-----	-----	-----	-----	-----	-----	-----	-----	-----	-----	-----	-----	-----	-----	-----	-----	-----	-----	-----	-----	-----	-----	-----	-----	-----	-----	-----	-----	-----	-----	-----	-----	-----	-----	-----	-----	-----	-----	-----	-----	-----	-----	-----	-----	-----	-----	-----	-----	-----	-----	-----	-----	-----	-----	-----	-----	-----	-----	-----	-----	-----	-----	-----	-----	-----	-----	-----	-----	-----	-----	-----	-----	-----	-----	-----	-----	-----	-----	-----	-----	-----	-----	-----	-----	-----	-----	-----	-----	-----	-----	-----	-----	-----	-----	-----	-----	-----	-----	-----	-----	-----	-----	-----	-----	-----	-----	-----	-----	-----	-----	-----	-----	-----	-----	-----	-----	-----	-----	-----	-----	-----	-----	-----	-----	-----	-----	-----	-----	-----	-----	-----	-----	-----	-----	-----	-----	-----	-----	-----	-----	-----	-----	-----	-----	-----	-----	-----	-----	-----	-----	-----	-----	-----	-----	-----	-----	-----	-----	-----	-----	-----	-----	-----	-----	-----	-----	-----	-----	-----	-----	-----	-----	-----	-----	-----	-----	-----	-----	-----	-----	-----	-----	-----	-----	-----	-----	-----	-----	-----	-----	-----	-----	-----	-----	-----	-----	-----	-----	-----	-----	-----	-----	-----	-----	-----	-----	-----	-----	-----	-----	-----	-----	-----	-----	-----	-----	-----	-----	-----	-----	-----	-----	-----	-----	-----	-----	-----	-----	-----	-----	-----	-----	-----	-----	-----	-----	-----	-----	-----	-----	-----	-----	-----	-----	-----	-----	-----	-----	-----	-----	-----	-----	-----	-----	-----	-----	-----	-----	-----	-----	-----	-----	-----	-----	-----	-----	-----	-----	-----	-----	-----	-----	-----	-----	-----	-----	-----	-----	-----	-----	-----	-----	-----	-----	-----

Diagram illustrating a horizontal line with five points labeled 1, 2, 3, 4, and 5. The distances between the points are 2.00, 2.50, 2.50, and 2.00 respectively. The total length is 9.50.

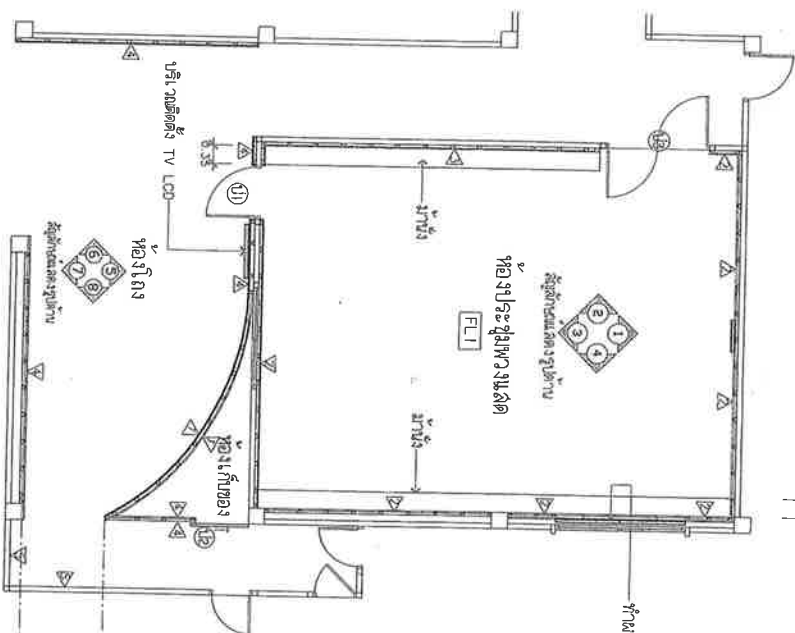

—กำหนด Δ ชนิดและลิอเนปไตต์ ปิดทับหน้าตาเงเดิม

১৩৪০. ইন্দ্রিয় প্লেগমারজমি

๑๕๐ ๑๖๖๖ กรมการ

กรมการ

๖. การจัดการ

0334413

090687

แบบสอบถามทางวิชาการ

1000

12. 12. 2017

การพิจารณาขอรับทุน

กัญชาทางการแพทย์

FL1 - พบ ภาชนะดินเผาใบเตยลวดลายสีแดงเข้ม

- [illegible]



สำนักงานบริหารการทะเบียน
จังหวัดเชียงใหม่
กรมโยธาธิการและผังเมือง

โครงการ

แบบแปลนโรงจอดรถ
ศาลากลางจังหวัดเชียงใหม่

เจ้าของโครงการ

จังหวัดเชียงใหม่

สำรวจ / เขียนแบบ

ช่าง

นางสาวสุภาวดี ไชยวงศ์

นางสาวสุภาวดี ไชยวงศ์

วิศวกร

ใบอนุญาต

นางสาวสุภาวดี ไชยวงศ์

นางสาวสุภาวดี ไชยวงศ์

สถาปนิก / ครุฑ

นางสาวสุภาวดี ไชยวงศ์

นางสาวสุภาวดี ไชยวงศ์

นางสาวสุภาวดี ไชยวงศ์

นางสาวสุภาวดี ไชยวงศ์

นางสาวสุภาวดี ไชยวงศ์

นางสาวสุภาวดี ไชยวงศ์

นางสาวสุภาวดี ไชยวงศ์

นางสาวสุภาวดี ไชยวงศ์

นางสาวสุภาวดี ไชยวงศ์

นางสาวสุภาวดี ไชยวงศ์

นางสาวสุภาวดี ไชยวงศ์

นางสาวสุภาวดี ไชยวงศ์

นางสาวสุภาวดี ไชยวงศ์

นางสาวสุภาวดี ไชยวงศ์



สำนักงานนโยบายและแผนการอุดมศึกษา
กระทรวงศึกษาธิการ
กรมโยธาธิการและผังเมือง

โครงการ

แบบแปลนอาคารและสิ่งปลูกสร้าง
อาคารเรียนและสิ่งปลูกสร้าง

เจ้าของโครงการ
จังหวัดเชียงใหม่

สำรวจ / เขียนแบบ
Comp

งานสำรวจและเขียนแบบ
งานออกแบบโครงสร้าง

วิศวกร
ในนาม

นางสาวศิริพร วัฒนศิริกุล
สถาปนิก

นางสาวศิริพร วัฒนศิริกุล
สถาปนิก / วิศวกร

นางสาวศิริพร วัฒนศิริกุล
สถาปนิก / วิศวกร

นางสาวศิริพร วัฒนศิริกุล
สถาปนิก / วิศวกร

นางสาวศิริพร วัฒนศิริกุล
สถาปนิก / วิศวกร

นางสาวศิริพร วัฒนศิริกุล
สถาปนิก / วิศวกร

นางสาวศิริพร วัฒนศิริกุล
สถาปนิก / วิศวกร

นางสาวศิริพร วัฒนศิริกุล
สถาปนิก / วิศวกร

นางสาวศิริพร วัฒนศิริกุล
สถาปนิก / วิศวกร

1W STIP LIGHT

ทาสีผนัง

สีภายใน ผนัง สีขาว สีดำสีเทา และสีน้ำตาล
สีภายนอก ผนัง สีเขียว # 0.60 ม. 1.50

ผนัง กว้าง ๒ เมตร สูง ๒ เมตร

1W STIP LIGHT

รูปถ่ายที่ 3

มาตราส่วน 1 : 50

สีภายใน ผนัง สีขาว สีดำสีเทา และสีน้ำตาล
สีภายนอก ผนัง สีเขียว # 0.60 ม. 1.50

ทำผนัง ๕ ผนัง สีเขียว ๒ ผนัง สีดำสีเทา และสีน้ำตาล

1W STIP LIGHT

ทาสีผนัง

ผนัง กว้าง ๒ เมตร สูง ๒ เมตร

1W STIP LIGHT

รูปถ่ายที่ 4

มาตราส่วน 1 : 50

3.00

0.45

สถาปนิก

ประธานกรรมการ

นางสาวศิริพร วัฒนศิริกุล

นางสาวศิริพร วัฒนศิริกุล

นางสาวศิริพร วัฒนศิริกุล

นางสาวศิริพร วัฒนศิริกุล

กรรมการ

A-22 22/67



สำนักงานคณะกรรมการการศึกษา
จังหวัดเชียงราย
กรมโยธาธิการและผังเมือง

โครงการ

แบบแปลนฐานรากและ
อาคารคานางานก่อสร้าง

เจ้าของโครงการ

จังหวัดเชียงราย

สำรวจ / วิศวกร

นางสาววิมล ใจกว้าง

นายเกรียงศักดิ์ ขวัญชัย

วิศวกร

ผู้รับเหมา

นางสาววิมล ใจกว้าง

วิศวกร

นางสาววิมล ใจกว้าง

วิศวกร

นางสาววิมล ใจกว้าง

วิศวกร

นางสาววิมล ใจกว้าง

วิศวกร

นางสาววิมล ใจกว้าง

วิศวกร

นางสาววิมล ใจกว้าง

วิศวกร

นางสาววิมล ใจกว้าง

วิศวกร

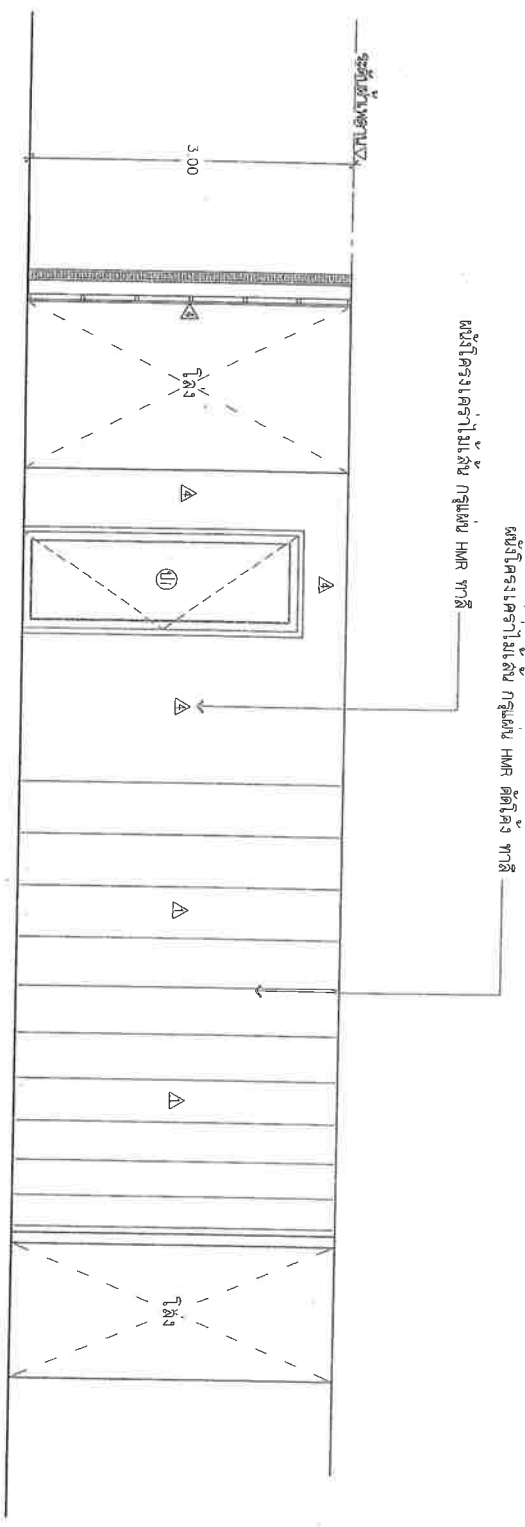

รูปด้านที่ 5
มาตราส่วน 1 : 50

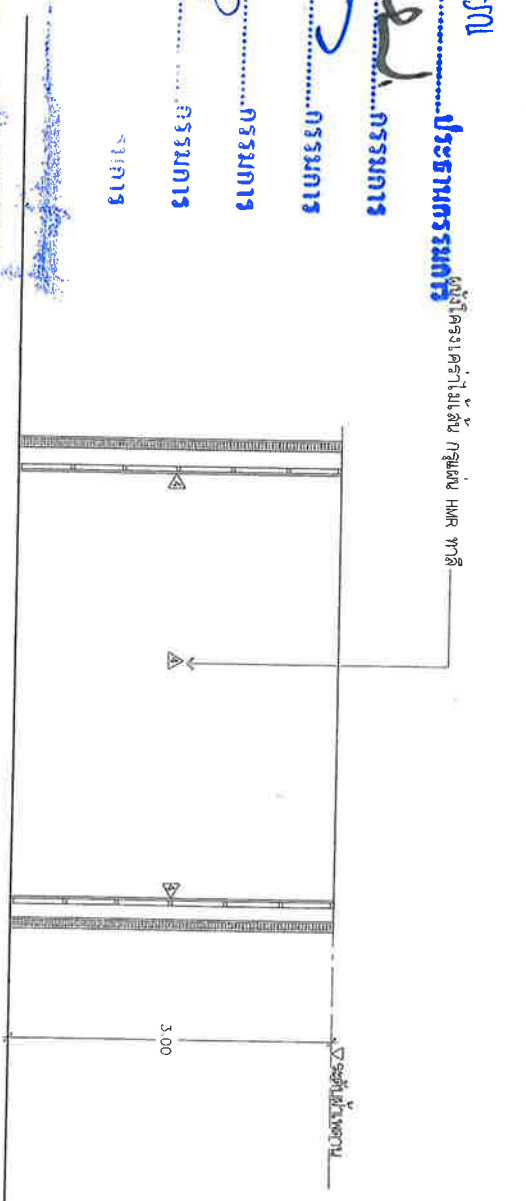

รูปด้านที่ 6
มาตราส่วน 1 : 50

แบบเลขที่ A-13/02/2566	
เลขที่	แผ่นที่
A-23	23 / 67

ผนังหน้าดินเดิม ทาสี

ผนังโครงสร้างใหม่ สลัก กรุผนัง HMR ทาสี

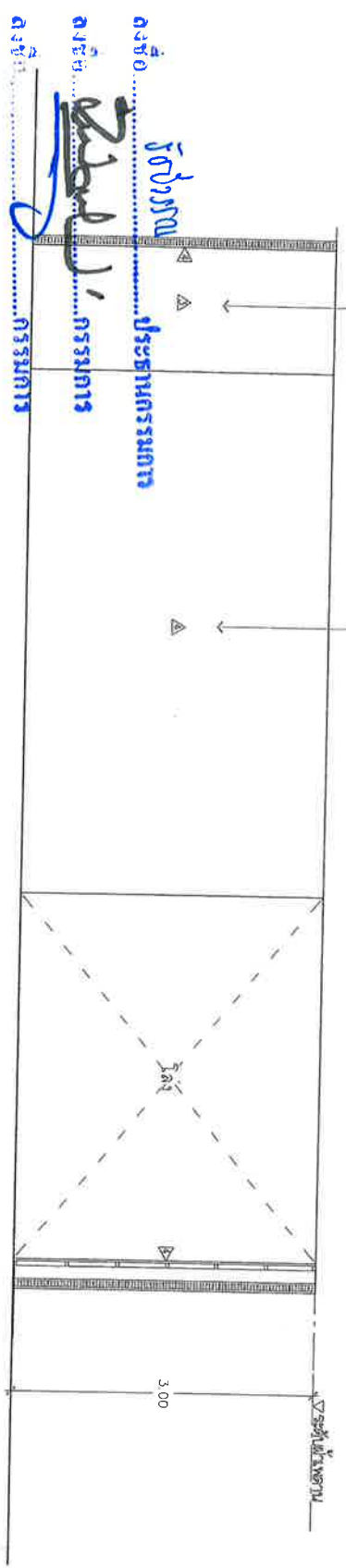

ผนังหน้าดินเดิม ทาสี

ผนังโครงสร้างใหม่ สลัก กรุผนัง HMR ทาสี

ผนังหน้าดินเดิม ทาสี

ผนังโครงสร้างใหม่ สลัก กรุผนัง HMR ทาสี

ผนังหน้าดินเดิม ทาสี

ผนังโครงสร้างใหม่ สลัก กรุผนัง HMR ทาสี

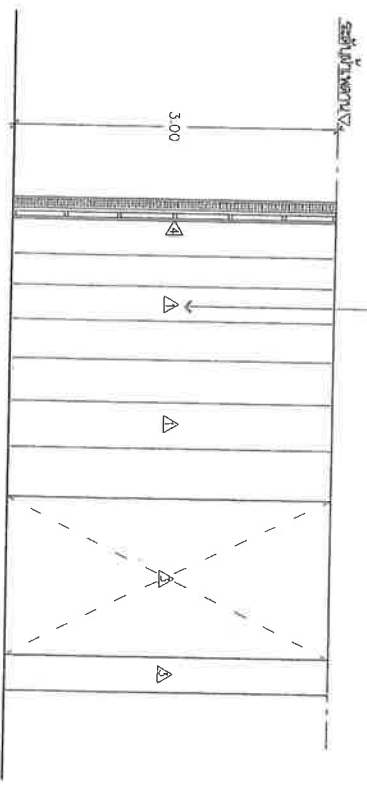

รูปตัดที่ 8
มาตราส่วน 1 : 50

รูปตัดที่ 7
มาตราส่วน 1 : 50

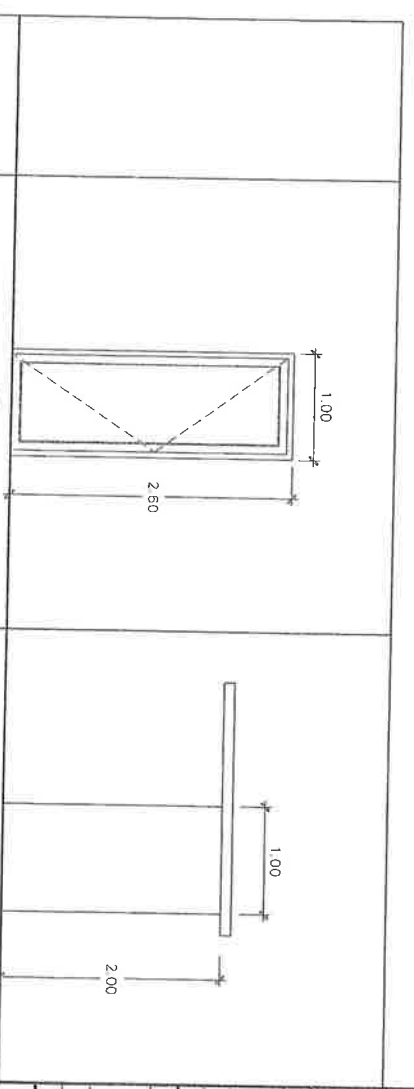

ลักษณะงาน	งานเปิดช่อง	งานเสริมช่อง
ขนาด	ช่องสูง 1.00 เมตร	ช่องสูง 1.00 เมตร
กรอบบาน	อลูมิเนียมสีเทา	อลูมิเนียมสีเทา
บาน/ลูกลัง	กระจกใสหนา 5 มม.	กระจกใสหนา 5 มม.
บานพับ/รางเลื่อน	อลูมิเนียมสีเงินบาน	อลูมิเนียมสีเงินบาน
อื่นๆ	มือจับ พร้อมแผ่นปิด	มือจับ พร้อมแผ่นปิด



ตำแหน่งผู้อำนวยการและนางสาว
กิ่งกัญญา ยืนราช
กรมโยธาธิการและผังเมือง

โครงการ

แบบแปลนห้องประชุม
ศาลากลางจังหวัด เชียงราย

เจ้าของโครงการ

จังหวัด เชียงราย

สำรวจ / เขียนแบบ

ช่าง

นางสาววิมลดา ไชยวงษ์

นายเอกวิทย์สิทธิ์ อุตวณิช

วิศวกร

นางสาววิมลดา ไชยวงษ์

นางสาววิมลดา ไชยวงษ์

สถาปนิก / ควบคุม

นางสาววิมลดา ไชยวงษ์

นางสาววิมลดา ไชยวงษ์

นางสาววิมลดา ไชยวงษ์

นางสาววิมลดา ไชยวงษ์

นางสาววิมลดา ไชยวงษ์

นางสาววิมลดา ไชยวงษ์

นางสาววิมลดา ไชยวงษ์

นางสาววิมลดา ไชยวงษ์

นางสาววิมลดา ไชยวงษ์



สำนักงานอธิการบดีมหาวิทยาลัยราชภัฏวไลยอลงกรณ์
จังหวัดปทุมธานี
กรมโยธาธิการและผังเมือง

โครงการ

แบบแปลนห้องประชุม
ศาลากลางจังหวัดปทุมธานี

เจ้าของโครงการ

จังหวัดปทุมธานี

สำรวจ / เขียนแบบ

นายวิชาญ ใจดี

นายวิชาญ ใจดี

วิศวกร

ในนาม

นางสาววิมล อมรรณ

นายวิชาญ ใจดี

สถาปนิก / ตรวจ

นายวิชาญ ใจดี

วิศวกร

ในนาม

นายวิชาญ ใจดี

สถาปนิก / ตรวจ

นายวิชาญ ใจดี

วิศวกร

ในนาม

นายวิชาญ ใจดี

สถาปนิก / ตรวจ

นายวิชาญ ใจดี

วิศวกร

ในนาม

นายวิชาญ ใจดี

สถาปนิก / ตรวจ

นายวิชาญ ใจดี

วิศวกร

ในนาม

นายวิชาญ ใจดี

สถาปนิก / ตรวจ

นายวิชาญ ใจดี

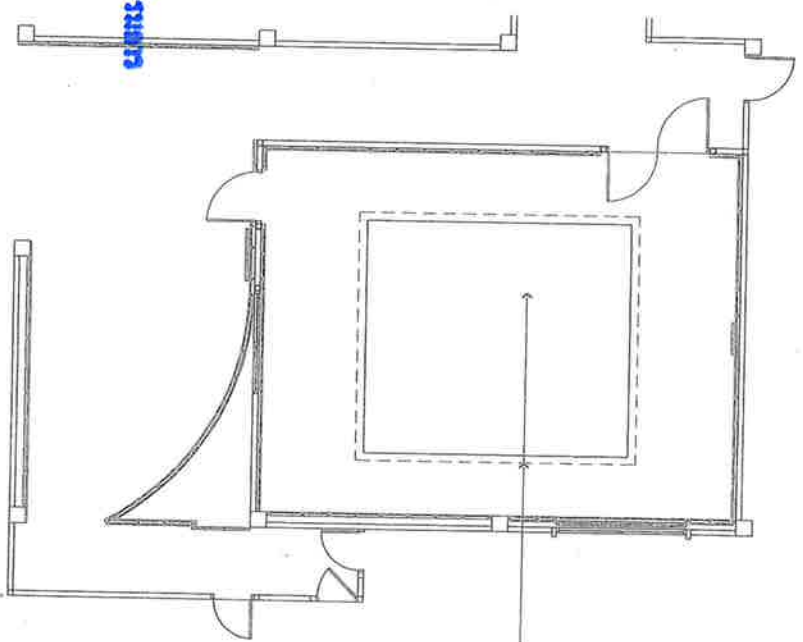
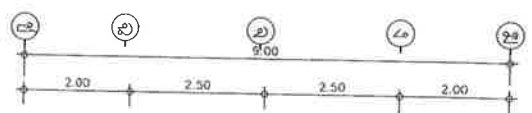
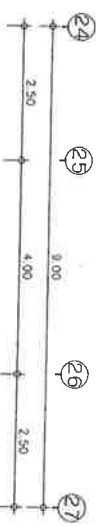

CL-X ฝ้าเพดาน, แฉกฝ้าเพดานที่มีหลอดฉาบทึบ (ของเดิม) ทุกล

ร่างแปลน
ประธานกรรมการ
กรรมการ
กรรมการ
กรรมการ
กรรมการ
กรรมการ

แปลนฝ้าเพดานห้องประชุม
1:100

A-25		25 / 67	
แบบแปลน		A-13/02/2566	
เลขที่		วันที่	



มหาวิทยาลัยราชภัฏวชิรเวศน์

ສາທາລະນະລາຍ ໒໐໑໖

เจ้าหน้าที่โครงการ

ស្ថាប័នប្រឹក្សាភិបាល

ສຳລັບ / ເອີ້ນແມ່ນ

Wang

一四

ហេង កេត្តិយា ផ្នែក

ସ୍ଥାନୀୟ.

6079151

[illegible]

Page 1 of 1

A. J. A. van der

วิทยาลัยการศึกษานานาชาติ

Y

100

ប្រតិទិន្យចក្រវាល

11 10 2017 19:31 W.A. 2556

4
5
6

พ.บ.เลขที่ A-13/02/2566

เลขที่	แผ่นที่
--------	---------

26/67

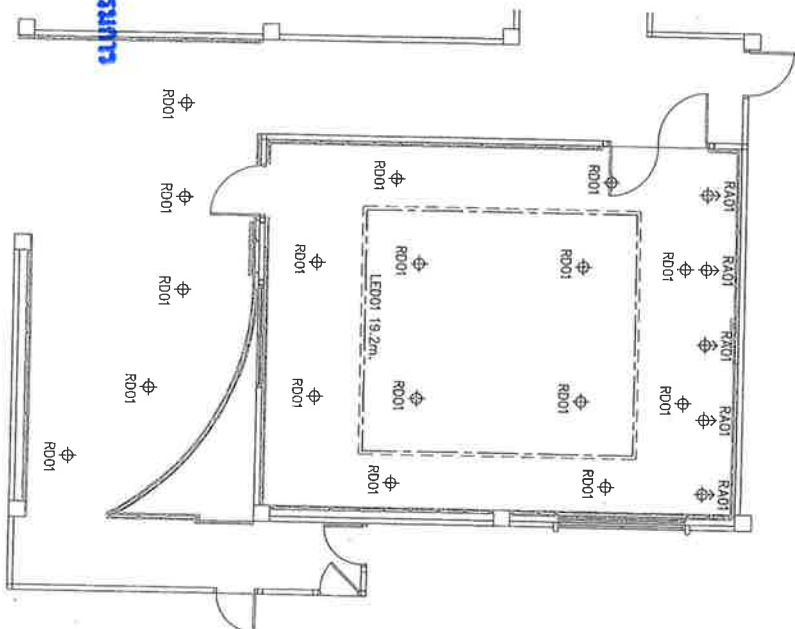
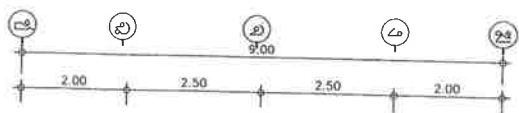

Φ	LED DOWNLIGHT (DIMMABLE)
RD01	จำนวน 16 ชุด
LED01	LED RGBW ติดตั้งช่องบนฝ้า จำนวน 19.2m.
Φ RA01	LED DOWN LIGHT ส่องผนังกระจกต่าง จำนวน 5 ชุด

๕๕๖

— จักรพรรดิแห่งอาณาจักรอยุธยาได้เสด็จไปสร้างวัดสุทัศน์เทพวรารามในกรุงรัตนโกสินทร์
— คำแห่งเพลงในละครเรื่องบุพเพนิวาสานุสนธิ์ว่า “แต่เราสู้ไม่ได้”

[illegible]

1000

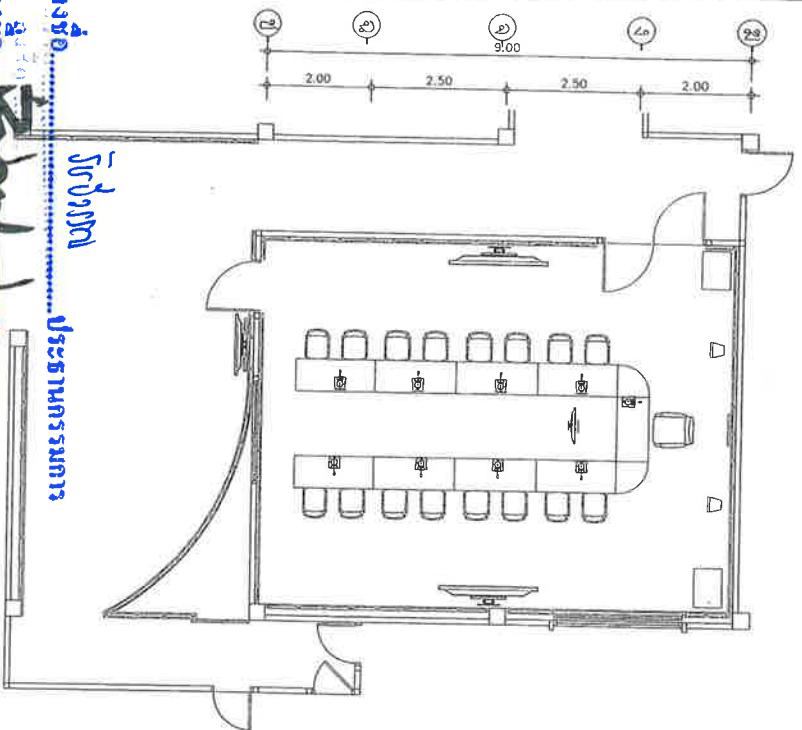

**วิวัฒนาการ
ประธานกรรมการ**

นางสาว น.นพ. ประทาน
นางสาว น.นพ. ประทาน

.....การบริการ

นางสาว..... (นาย) นาย.....

.....กิจกรรมการ

155101

100

๕. ความเป็นอยู่ที่ดี
 คือแห่งละหมาดและละหมาด และยิ่ง ของของประมุข สำนึกการปฏิบัติตน
 ตามสภาพและละหมาด เพราะสิ่งของของ

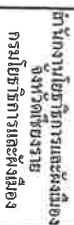
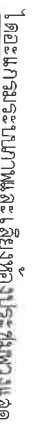

โครงการ

បេសប័ត្របន្តរងរបស់ក្រុម
គណៈកម្មាធិការប្រជាជន

សេវាជំនួយសេដ្ឋកិច្ច

ရန်ကုန်မြို့၊ ဦး

สารานุกรม / วัฒนธรรมไทย

Library

一

นายแพทย์ธีรพงษ์

199

นางสาวกัญญาพร

1000

ສາມາດ / ມີ

Widow

Journal of Management Education

210

18

នៃការវិនិយោគ

សំណួរ ១៣ ដំណាច់

1. 2. 3. 4. 5. 6. 7. 8. 9. 10. 11. 12. 13. 14. 15. 16. 17. 18. 19. 20. 21. 22. 23. 24. 25. 26. 27. 28. 29. 30. 31. 32. 33. 34. 35. 36. 37. 38. 39. 40. 41. 42. 43. 44. 45. 46. 47. 48. 49. 50. 51. 52. 53. 54. 55. 56. 57. 58. 59. 60. 61. 62. 63. 64. 65. 66. 67. 68. 69. 70. 71. 72. 73. 74. 75. 76. 77. 78. 79. 80. 81. 82. 83. 84. 85. 86. 87. 88. 89. 90. 91. 92. 93. 94. 95. 96. 97. 98. 99. 100. 101. 102. 103. 104. 105. 106. 107. 108. 109. 110. 111. 112. 113. 114. 115. 116. 117. 118. 119. 120. 121. 122. 123. 124. 125. 126. 127. 128. 129. 130. 131. 132. 133. 134. 135. 136. 137. 138. 139. 140. 141. 142. 143. 144. 145. 146. 147. 148. 149. 150. 151. 152. 153. 154. 155. 156. 157. 158. 159. 160. 161. 162. 163. 164. 165. 166. 167. 168. 169. 170. 171. 172. 173. 174. 175. 176. 177. 178. 179. 180. 181. 182. 183. 184. 185. 186. 187. 188. 189. 190. 191. 192. 193. 194. 195. 196. 197. 198. 199. 200. 201. 202. 203. 204. 205. 206. 207. 208. 209. 210. 211. 212. 213. 214. 215. 216. 217. 218. 219. 220. 221. 222. 223. 224. 225. 226. 227. 228. 229. 230. 231. 232. 233. 234. 235. 236. 237. 238. 239. 240. 241. 242. 243. 244. 245. 246. 247. 248. 249. 250. 251. 252. 253. 254. 255. 256. 257. 258. 259. 260. 261. 262. 263. 264. 265. 266. 267. 268. 269. 270. 271. 272. 273. 274. 275. 276. 277. 278. 279. 280. 281. 282. 283. 284. 285. 286. 287. 288. 289. 290. 291. 292. 293. 294. 295. 296. 297. 298. 299. 300. 301. 302. 303. 304. 305. 306. 307. 308. 309. 310. 311. 312. 313. 314. 315. 316. 317. 318. 319. 320. 321. 322. 323. 324. 325. 326. 327. 328. 329. 330. 331. 332. 333. 334. 335. 336. 337. 338. 339. 340. 341. 342. 343. 344. 345. 346. 347. 348. 349. 350. 351. 352. 353. 354. 355. 356. 357. 358. 359. 360. 361. 362. 363. 364. 365. 366. 367. 368. 369. 370. 371. 372. 373. 374. 375. 376. 377. 378. 379. 380. 381. 382. 383. 384. 385. 386. 387. 388. 389. 390. 391. 392. 393. 394. 395. 396. 397. 398. 399. 400. 401. 402. 403. 404. 405. 406. 407. 408. 409. 410. 411. 412. 413. 414. 415. 416. 417. 418. 419. 420. 421. 422. 423. 424. 425. 426. 427. 428. 429. 430. 431. 432. 433. 434. 435. 436. 437. 438. 439. 440. 441. 442. 443. 444. 445. 446. 447. 448. 449. 450. 451. 452. 453. 454. 455. 456. 457. 458. 459. 460. 461. 462. 463. 464. 465. 466. 467. 468. 469. 470. 471. 472. 473. 474. 475. 476. 477. 478. 479. 480. 481. 482. 483. 484. 485. 486. 487. 488. 489. 490. 491. 492. 493. 494. 495. 496. 497. 498. 499. 500. 501. 502. 503. 504. 505. 506. 507. 508. 509. 510. 511. 512. 513. 514. 515. 516. 517. 518. 519. 520. 521. 522. 523. 524. 525. 526. 527. 528. 529. 530. 531. 532. 533. 534. 535. 536. 537. 538. 539. 540. 541. 542. 543. 544. 545. 546. 547. 548. 549. 550. 551. 552. 553. 554. 555. 556. 557. 558. 559. 560. 561. 562. 563. 564. 565. 566. 567. 568. 569. 570. 571. 572. 573. 574. 575. 576. 577. 578. 579. 580. 581. 582. 583. 584. 585. 586. 587. 588. 589. 590. 591. 592. 593. 594. 595. 596. 597. 598. 599. 600. 601. 602. 603. 604. 605. 606. 607. 608. 609. 610. 611. 612. 613. 614. 615. 616. 617. 618. 619. 620. 621. 622. 623. 624. 625. 626. 627. 628. 629. 630. 631. 632. 633. 634. 635. 636. 637. 638. 639. 640. 641. 642. 643. 644. 645. 646. 647. 648. 649. 650. 651. 652. 653. 654. 655. 656. 657. 658. 659. 660. 661. 662. 663. 664. 665. 666. 667. 668. 669. 670. 671. 672. 673. 674. 675. 676. 677. 678. 679. 680. 681. 682. 683. 684. 685. 686. 687. 688. 689. 690. 691. 692. 693. 694. 695. 696. 697. 698. 699. 700. 701. 702. 703. 704. 705. 706. 707. 708. 709. 710. 711. 712. 713. 714. 715. 716. 717. 718. 719. 720. 721. 722. 723. 724. 725. 726. 727. 728. 729. 730. 731. 732. 733. 734. 735. 736. 737. 738. 739. 740. 741. 742. 743. 744. 745. 746. 747. 748. 749. 750. 751. 752. 753. 754. 755. 756. 757. 758. 759. 760. 761. 762. 763. 764. 765. 766. 767. 768. 769. 770. 771. 772. 773. 774. 775. 776. 777. 778. 779. 780. 781. 782. 783. 784. 785. 786. 787. 788. 789. 790. 791. 792. 793. 794. 795. 796. 797. 798. 799. 800. 801. 802. 803. 804. 805. 806. 807. 808. 809. 810. 811. 812. 813. 814. 815. 816. 817. 818. 819. 820. 821. 822. 823. 824. 825. 826. 827. 828. 829. 830. 831. 832. 833. 834. 835. 836. 837. 838. 839. 840. 84

| |
|-------|
| 6.25% |
|-------|

A-27

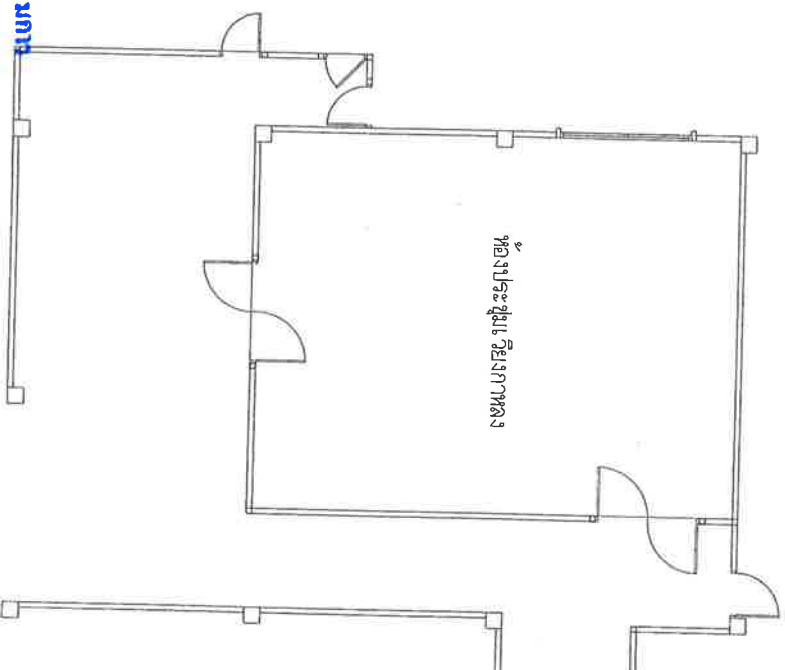
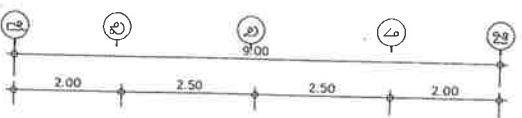
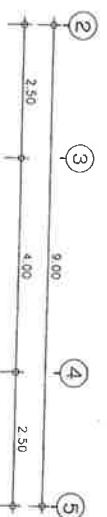

ลงชื่อ วิฑูรย์ ประธานกรรมการ
 ลงชื่อ วิฑูรย์ กรรมการ
 ลงชื่อ วิฑูรย์ กรรมการ
 ลงชื่อ วิฑูรย์ กรรมการ
 ลงชื่อ วิฑูรย์ กรรมการ
 ลงชื่อ วิฑูรย์ กรรมการ

แผนผังห้องประชุม วิทยุภาพลง ก่อสร้างปรับปรุง
 1 : 100



1. วัตถุประสงค์
 2. วัตถุประสงค์
 3. วัตถุประสงค์

โครงการ

แผนปรับปรุงห้องประชุม
 ศาลากลางจังหวัดเชียงใหม่

เจ้าหน้าที่จะดำเนินการ

จังหวัดเชียงใหม่

สำรวจ / เปรียบเทียบ

คำนวณ

ทางสำรวจและออกแบบ

นายแพทย์วิฑูรย์ วิฑูรย์

วิศวกร

ผู้ให้

นางสาววิฑูรย์ วิฑูรย์

สถาปนิก

สถาปนิก / วิศวกร

นายแพทย์วิฑูรย์ วิฑูรย์

นายแพทย์วิฑูรย์ วิฑูรย์

นายแพทย์วิฑูรย์ วิฑูรย์

นายแพทย์วิฑูรย์ วิฑูรย์

นายแพทย์วิฑูรย์ วิฑูรย์

นายแพทย์วิฑูรย์ วิฑูรย์

นายแพทย์วิฑูรย์ วิฑูรย์

นายแพทย์วิฑูรย์ วิฑูรย์

นายแพทย์วิฑูรย์ วิฑูรย์

นายแพทย์วิฑูรย์ วิฑูรย์

นายแพทย์วิฑูรย์ วิฑูรย์

นายแพทย์วิฑูรย์ วิฑูรย์

นายแพทย์วิฑูรย์ วิฑูรย์

นายแพทย์วิฑูรย์ วิฑูรย์

นายแพทย์วิฑูรย์ วิฑูรย์

นายแพทย์วิฑูรย์ วิฑูรย์

นายแพทย์วิฑูรย์ วิฑูรย์

นายแพทย์วิฑูรย์ วิฑูรย์

นายแพทย์วิฑูรย์ วิฑูรย์

ทำเนียบ  ชนิดเลื่อนเปิดได้ ปิดที่หน้าข้างเดิม

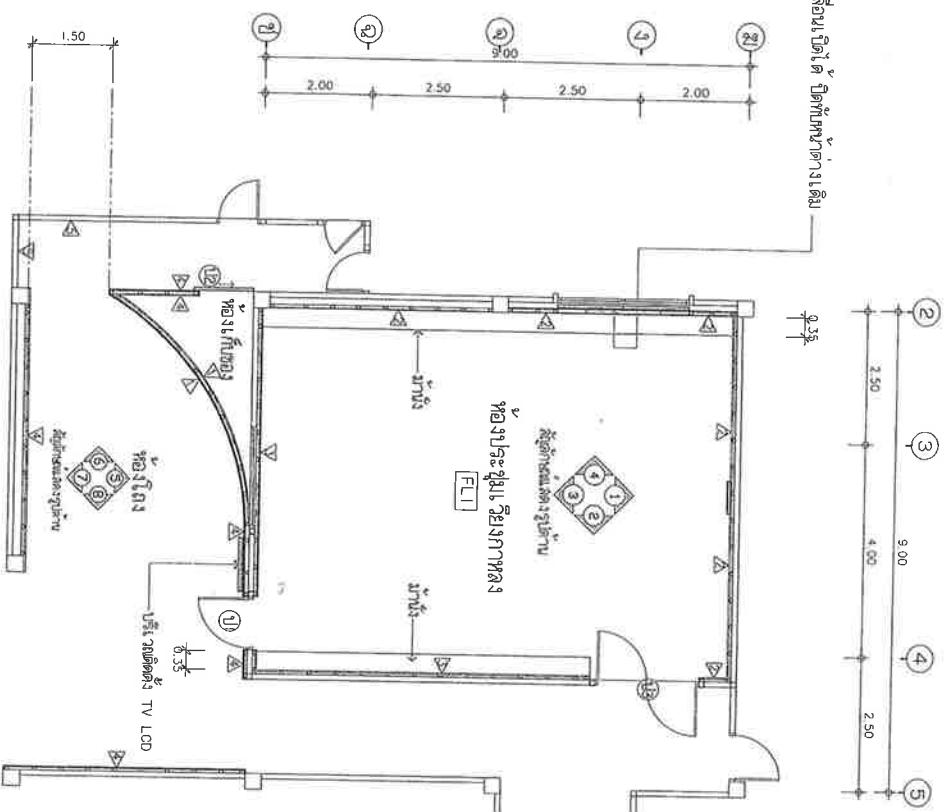

รายการประกอบผนัง

F1 - ฝ้า กรุแผ่นฉาบฉวยติดลวด ลายไม้ สีดำ ชม

รายการประกอบผนัง

- △ - ผนังโครงคร่าวไม้ สับ กรุแผ่น HMR ติดลวด ฝ้าสี
- △ - ผนังโครงคร่าวไม้ สับ กรุแผ่นไม้เนื้อ 9 มม. ปิดที่หน้าข้างเดิม สีขาว พร้อมเส้นแบ่งผนังฉล
- △ - ผนังโครงคร่าวไม้ สับ 9 มม. ปิดที่หน้าข้างเดิม สีขาว พร้อมเส้นแบ่งผนังฉล
- △ - ผนังโครงคร่าวไม้ สับ กรุแผ่น HMR ฝ้าสี
- △ - ผนังโครงคร่าวไม้ สับ กรุแผ่น HMR ฝ้าสี

ลงชื่อ..... ประธานกรรมการ

ลงชื่อ..... กรรมการ

ลงชื่อ..... กรรมการ

ลงชื่อ..... กรรมการ

ลงชื่อ..... กรรมการ

ลงชื่อ..... กรรมการ



แปลสภาพภายในห้องประชุม วัยงภาพลง

1 : 100



สำนักงานอธิการบดีและศูนย์
จังหวัดสุราษฎร์ธานี
กรมโยธาธิการและผังเมือง

โครงการ

แบบปรับปรุงห้องประชุม
ศาลากลางจังหวัดสุราษฎร์ธานี

เจ้าพนักงาน

จังหวัดสุราษฎร์ธานี

สำรวจ / วิศวกร

ไม่พบ

นางสาววิภา โสภณ

นางสาววิภา โสภณ

นางสาววิภา โสภณ

นางสาววิภา โสภณ

นางสาววิภา โสภณ

นางสาววิภา โสภณ

นางสาววิภา โสภณ

นางสาววิภา โสภณ

นางสาววิภา โสภณ

นางสาววิภา โสภณ

นางสาววิภา โสภณ

นางสาววิภา โสภณ

นางสาววิภา โสภณ

นางสาววิภา โสภณ

นางสาววิภา โสภณ

นางสาววิภา โสภณ

นางสาววิภา โสภณ

นางสาววิภา โสภณ

สร้างหน้าต่าง สี่เหลี่ยม 0.50 ม. ติดผนังด้วยตะแกรงลวด
ภายในติดไฟ COOL LIGHT
ตัวอักษร กัดอะคริลิกสีขาวสูง สูง 0.10 ม.
ภายในติดไฟ COOL LIGHT

สามเหลี่ยม สี่เหลี่ยม
ติดตั้งเพดานความสูงเอียงสูง ลายเครื่องบินติดผนัง , ลายนก , ลายปลา , ลายพญานาค

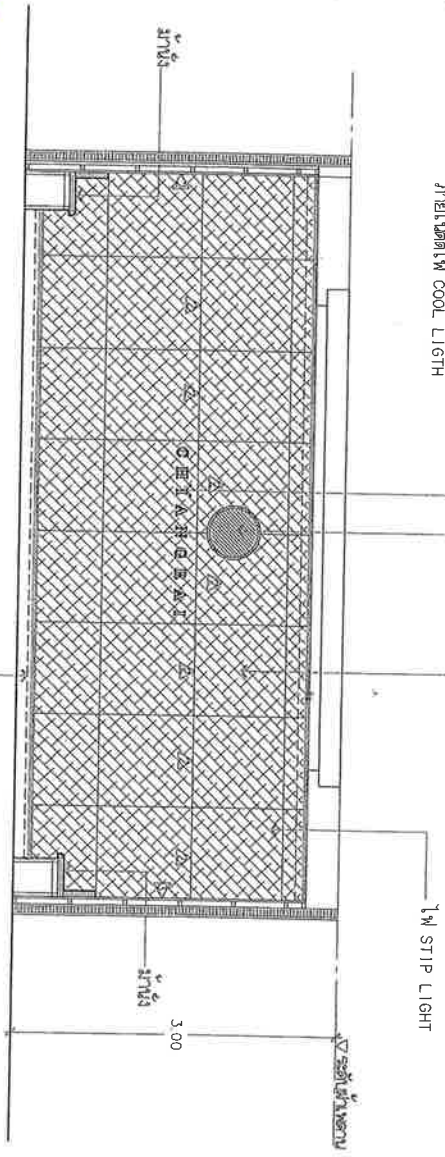

รูปด้านที่ 1
มาตราส่วน 1 : 50

นางสาว... ประทานกรรมกร
นางสาว... กรรมกร
นางสาว... กรรมกร
นางสาว... กรรมกร

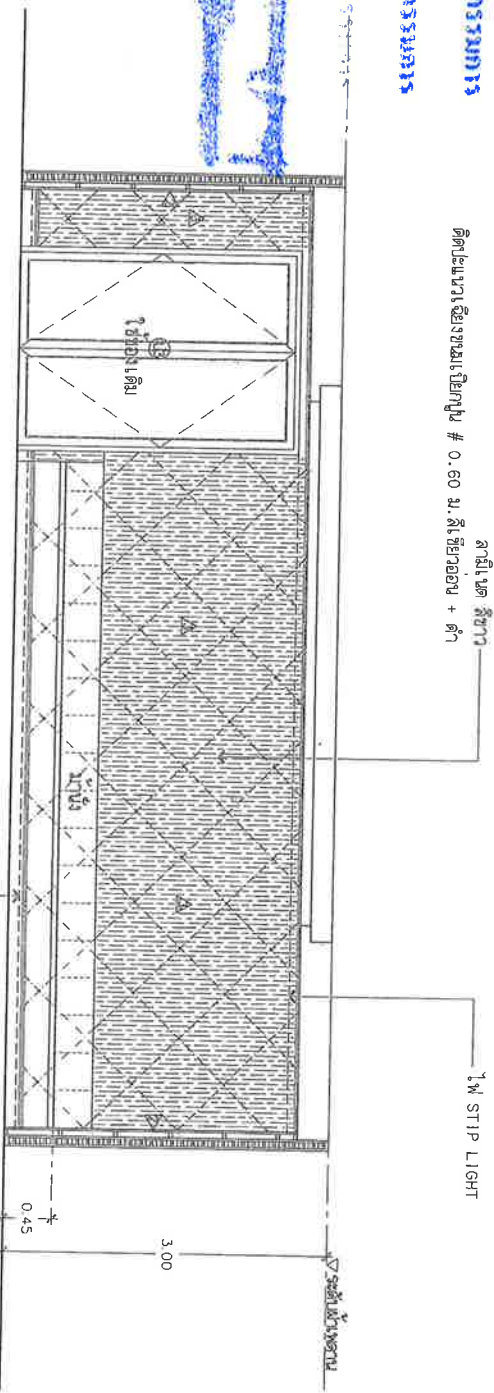

รูปด้านที่ 2
มาตราส่วน 1 : 50

รูปด้านที่ 2
มาตราส่วน 1 : 50



สำนักงานอธิการบดีและคณบดี
กระทรวงศึกษาธิการ
กรมการศึกษาระดับอุดมศึกษา

โครงการ

แบบแปลนอาคารเรียน
สำหรับโรงเรียน

เจ้าพนักงาน

จังหวัด เชียงราย

จำนวน / เดือน

ฉบับที่

นางสาว... ในดวง

นางสาว... ศึกษานิเทศก์

วิศวกร

นางสาว... ศึกษานิเทศก์

นางสาว... ศึกษานิเทศก์

นางสาว... ศึกษานิเทศก์

นางสาว... ศึกษานิเทศก์

นางสาว... ศึกษานิเทศก์

นางสาว... ศึกษานิเทศก์

นางสาว... ศึกษานิเทศก์

นางสาว... ศึกษานิเทศก์

นางสาว... ศึกษานิเทศก์

นางสาว... ศึกษานิเทศก์

นางสาว... ศึกษานิเทศก์

นางสาว... ศึกษานิเทศก์

นางสาว... ศึกษานิเทศก์

นางสาว... ศึกษานิเทศก์

| | |
|---------|--------------|
| แบบแปลน | A-13/02/2566 |
| เลขที่ | 30 / 67 |

STIP LIGHT



3. การดำเนินงาน

ឯកសារ : 50

ଶ୍ରୀ

ՏԻՆՆԱԿ

ประโยชน์การรวมการ

การรวม

05491014

© 2010 Pearson Education, Inc. or its affiliate(s). All rights reserved.

634013

2019

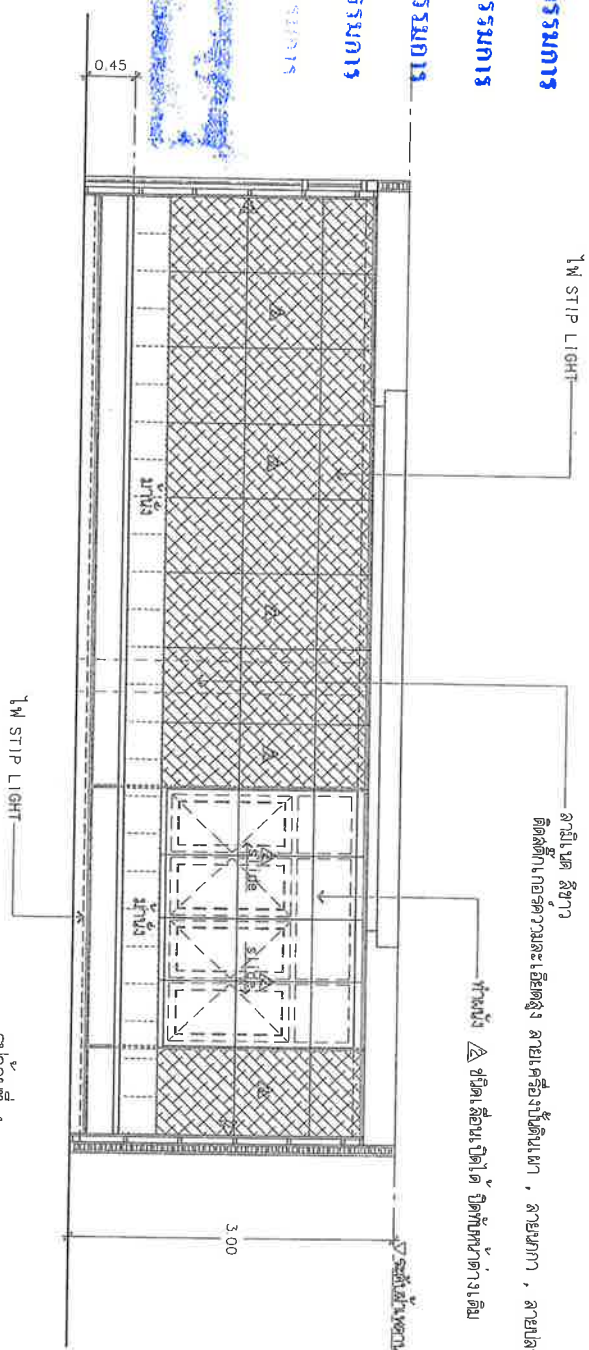

การดำเนินงาน

OS : I



สำนักงานโยธาธิการและผังเมือง
จังหวัดเชียงราย

| |
|---------|
| โครงการ |
|---------|

แบบฉบับโรงเรียนของพระผู้
ศุภลากลางลึงหงอึก, ๒๕๔๔

ฝ่ายควบคุมคุณภาพ

សិល្បៈសាស្ត្រស្រាវជ្រាវ

ສາວາດ / ເບີໂທລະສານ

Living

ආයුර්වේදය

17

24275

1000

6957

REMLISTEN

12

นางสุวิมล

| | |
|-----------|-----------|
| พ.ศ. ๒๕๖๓ | พ.ศ. ๒๕๖๔ |
|-----------|-----------|

Q

นางสาว

ឧបសគ្គនៃការស្រាវជ្រាវ

1. **การดำเนินงาน**

3. முழுமையாக

100

แบบแปลน A-13

[illegible]



สำนักงานอธิการบดี
กรมโยธาธิการและผังเมือง

โครงการ

แบบแปลนอาคาร

ศาลากลางจังหวัดเชียงใหม่

เจ้าคณะจังหวัดเชียงใหม่

จังหวัดเชียงใหม่

สำรวจ / เขียนแบบ

นาย

นายอำเภอเมืองเชียงใหม่

นายอำเภอเมืองเชียงใหม่

นายอำเภอเมืองเชียงใหม่

นายอำเภอเมืองเชียงใหม่

นายอำเภอเมืองเชียงใหม่

นายอำเภอเมืองเชียงใหม่

นายอำเภอเมืองเชียงใหม่

นายอำเภอเมืองเชียงใหม่

นายอำเภอเมืองเชียงใหม่

นายอำเภอเมืองเชียงใหม่

นายอำเภอเมืองเชียงใหม่

นายอำเภอเมืองเชียงใหม่

นายอำเภอเมืองเชียงใหม่

นายอำเภอเมืองเชียงใหม่

นายอำเภอเมืองเชียงใหม่

นายอำเภอเมืองเชียงใหม่

นายอำเภอเมืองเชียงใหม่

นายอำเภอเมืองเชียงใหม่

นายอำเภอเมืองเชียงใหม่

นายอำเภอเมืองเชียงใหม่

นายอำเภอเมืองเชียงใหม่

นายอำเภอเมืองเชียงใหม่

นายอำเภอเมืองเชียงใหม่

ผนังโครงสร้างไม่สิ้น การผูกมัด หกม ตัดโครงสร้าง

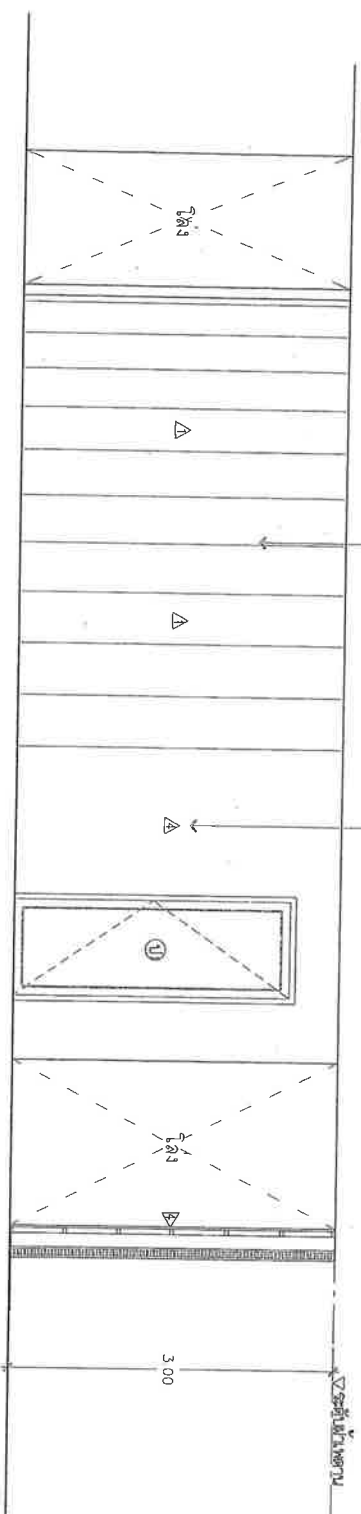

รูปถ่ายที่ 5
มาตราส่วน 1 : 50

ผนังโครงสร้างไม่สิ้น การผูกมัด หกม ตัดโครงสร้าง

ผนังโครงสร้างไม่สิ้น การผูกมัด หกม ตัดโครงสร้าง

ผนังโครงสร้างไม่สิ้น การผูกมัด หกม ตัดโครงสร้าง

ผนังโครงสร้างไม่สิ้น การผูกมัด หกม ตัดโครงสร้าง

ผนังโครงสร้างไม่สิ้น การผูกมัด หกม ตัดโครงสร้าง

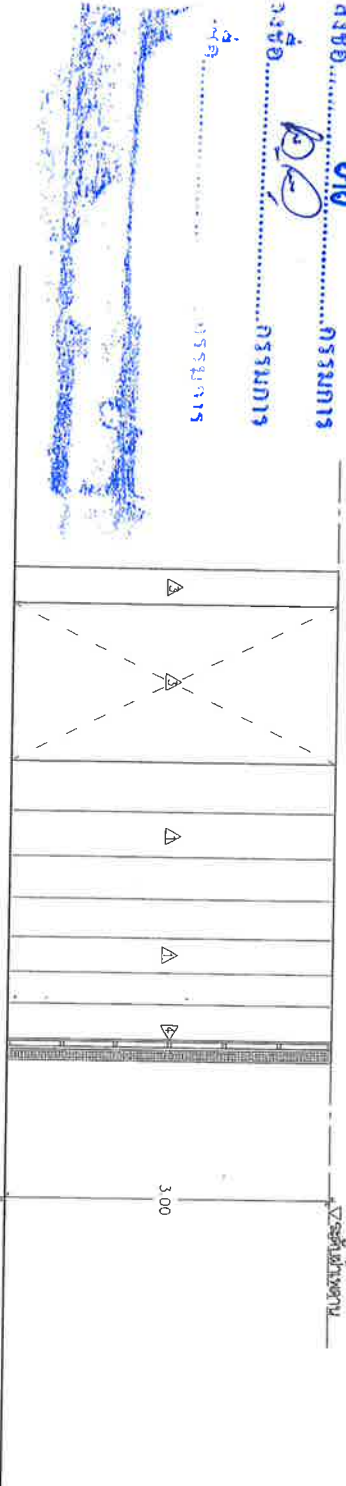

รูปถ่ายที่ 6
มาตราส่วน 1 : 50

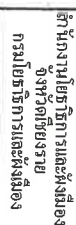

แบบปรับปรุงของประชุม

ជាតារាងស្ថិតិស្តង់ដារ

ស្ថាប័ន ៤ គឺជា

Chang

นางสาววชิราภรณ์

นายเอกธัชพงศ์
ศิริวรรณ

Robert.

นางสาวกิตติพร สมพรสมบูรณ์

Amelia

សម្រាប់ / គណនា

under

นายสมชาย ใจหาญ

1

Mr.

ប្រតិភូការងារសង្គម

১৭১১

นางสาวสุภาวดี

แบบแปลน A-13/02/2566

| | |
|---------|---------|
| 1.2.2.2 | 1.2.2.2 |
|---------|---------|

A-33 33/6/

— หน่วยงานโครงสร้างไม่ว่าส่วน กรมฝน HMR ฯลฯ

— ၁၆၆ —

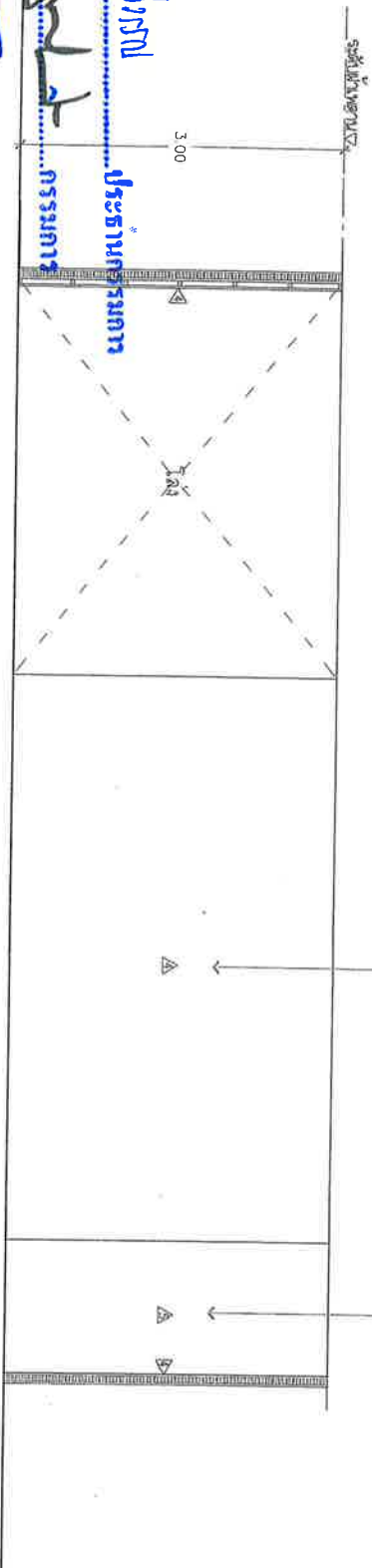

507750

ประธานกรรมการ

...ក្នុងការ

ក្រសួងការងារ

..กิจกรรม

பெரிய செய்தி

خبر

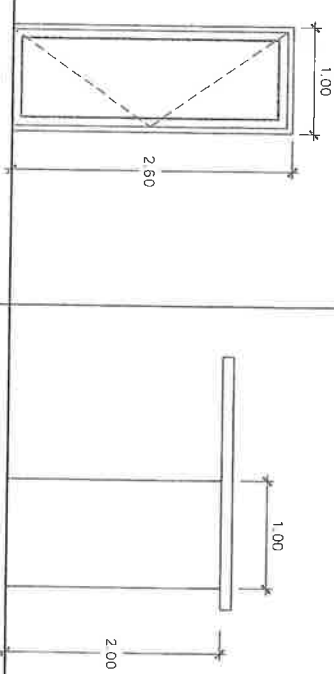
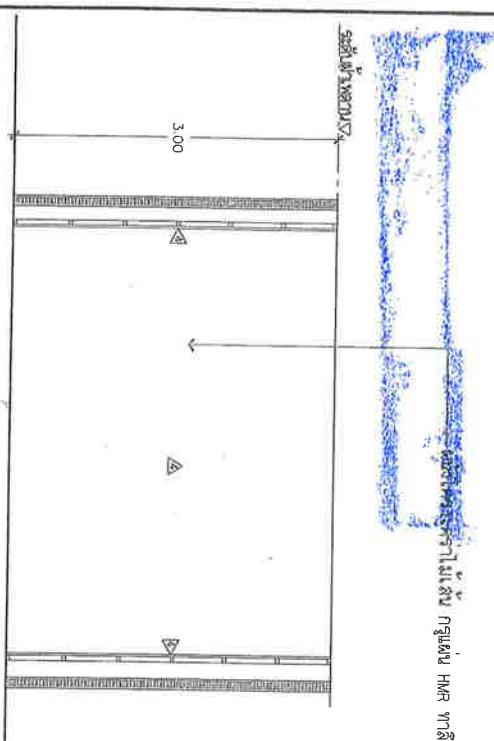



รูปถ่าย

50 : 1 : 50

การแก้ไขเพิ่มเติม

| | |
|-----------------|-------|
| ឈ្មោះអ្នកប្រកាស | កងទ័ព |
|-----------------|-------|

| | |
|-----------|---------------|
| การออกแบบ | อตุลย์ งามล้ำ |
|-----------|---------------|

| | |
|--|--|
| <p>  </p> | <p>  </p> |
|--|--|

| | |
|-------|---------------|
| အမှတ် | ၇၀၈၂၆၃/၇၀၈၂၆၃ |
|-------|---------------|

ហាងលក់ដីក

ព្រះបាទសីហមុនីវរ្ម័នទី១

ឧបនាយករដ្ឋមន្ត្រី

การประเมินผล 5 ขอบ

1000

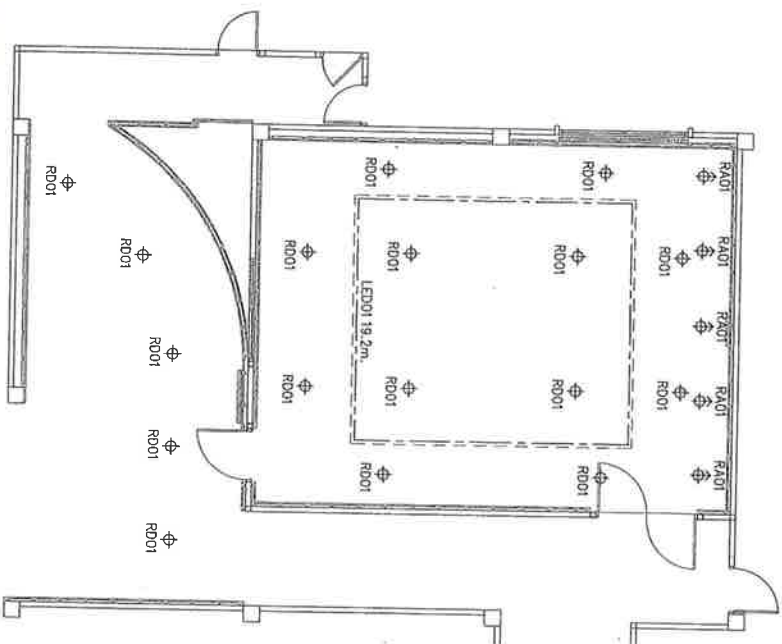
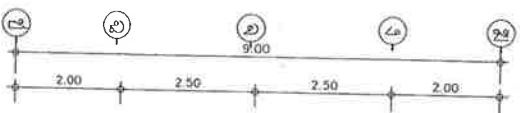
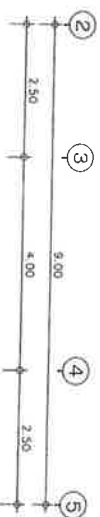

| | |
|-------|--|
| ⊕ | LED DOWNLIGHT (DIMMABLE) |
| RD01 | จำนวน 16 ชุด |
| LED01 | LED RGBW ติดตั้งซ่อนบนฝ้า
จำนวน 19.2m. |
| ⊕ | LED DOWNLIGHT ส่องผนังติดผนัง
จำนวน 5 ชุด |
| RA01 | |

****หมายเหตุ****

- จำนวนสามารถเปลี่ยนแปลงได้ตามพื้นที่และแบบตกแต่งภายใน
- ตำแหน่งติดตั้งไฟ LED ฝ้า รับ ในยึดตำแหน่งเดิมตามสภาพหน้างาน

ลงชื่อ.....**ปัทมพร**.....ประธานกรรมการ

ลงชื่อ.....**สมิทธิ์**.....กรรมการ

ลงชื่อ.....**สมิทธิ์**.....กรรมการ

ลงชื่อ.....**สมิทธิ์**.....กรรมการ

ลงชื่อ.....**สมิทธิ์**.....กรรมการ

แผนผังระบบไฟฟ้าห้องประชุม 2566

หน้า 35 / 67



สำนักงานอธิบดีการศึกษาและวัฒนธรรม
กรมโยธาธิการและผังเมือง

โครงการ

แบบแปลนห้องประชุม
ศาลากลางจังหวัดเชียงใหม่

เจ้าของโครงการ

จังหวัดเชียงใหม่

สำรวจ / เขียนแบบ

ช่างสำรวจ / เขียนแบบ

นางสาววิมลรัตน์ สุขธรรม

วิศวกร

ในชื่อ

นางสาววิมลรัตน์ สุขธรรม

สถาปนิก / ตรวจ

นางสาววิมลรัตน์ สุขธรรม

ช่างเขียนแบบ / ตรวจ

นางสาววิมลรัตน์ สุขธรรม

ช่างเขียนแบบ / ตรวจ

นางสาววิมลรัตน์ สุขธรรม

ช่างเขียนแบบ / ตรวจ

นางสาววิมลรัตน์ สุขธรรม

ช่างเขียนแบบ / ตรวจ

นางสาววิมลรัตน์ สุขธรรม

ช่างเขียนแบบ / ตรวจ

นางสาววิมลรัตน์ สุขธรรม

ช่างเขียนแบบ / ตรวจ

นางสาววิมลรัตน์ สุขธรรม