

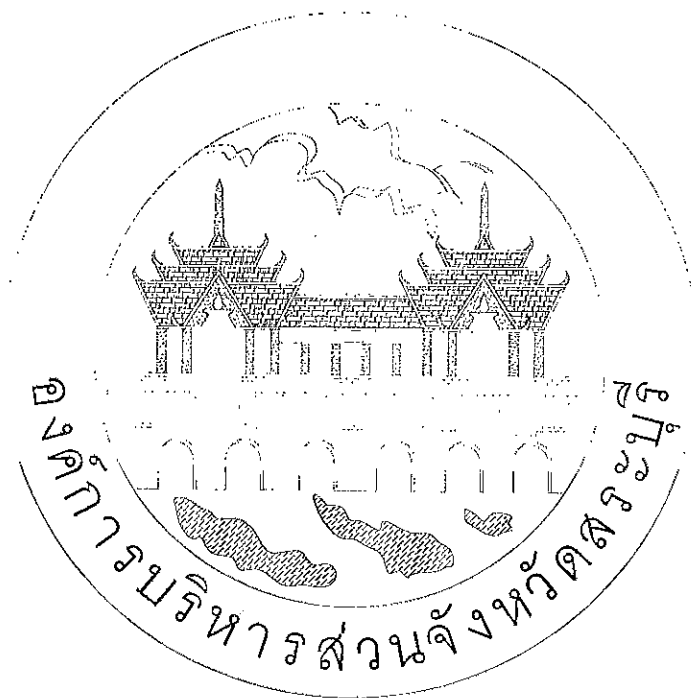



งบประมาณปี 2567

แบบเลขที่ ๑๑๑/67

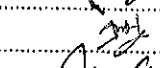
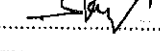

โครงการก่อสร้างอาคารศูนย์ส่งเสริมสุขภาพประชาชนและผู้สูงอายุ

บริเวณเทศบาล หมู่ที่ 1 ต.ไผ่ดำ อ.หนองแค จ.สระบุรี

คณะกรรมการจัดทำแบบรายการงานก่อสร้าง
ตามคำสั่ง อบจ.สบ. 2025 / 2567
ลงวันที่ 8 ส.ค. 2567
แบบแปลนเลขที่ 029/67
 ประธานกรรมการ
 กรรมการ
 กรรมการ
 กรรมการ
 กรรมการ

ฝ่ายสำรวจและฝ่ายออกแบบ ส่วนควบคุมการก่อสร้าง

สำนักช่าง องค์การบริหารส่วนจังหวัดสระบุรี



โครงการ  
โครงการก่อสร้างอาคารศูนย์ส่งเสริม  
สุขภาพประชาชนและผู้ป่วย

ที่ตั้งโครงการ  
บริเวณเทศบาล หมู่ที่ ๑  
ต. ไร่คำ อ.หนองเม็ก จ.สระบุรี

สำรวจ  
นายพรชัย แก้วนิรันดร์  
วิศวกรโยธา (รับโอน)

เขียนแบบ  
นายชัยรัตน์ ทรัพย์  
นักเขียนแบบ

วิศวกรโยธา  
นายสุวิทย์ ช่างสวน  
วิศวกรโยธา (รับโอน)

หัวหน้าฝ่ายออกแบบ  
นายสุวิทย์ ช่างสวน

ผู้อำนวยการส่วนควบคุมการก่อสร้าง  
นายสุวิทย์ ช่างสวน

ผู้อำนวยการสำนักงาน  
นายสุวิทย์ ช่างสวน

รองปลัดองค์การบริหารส่วนจังหวัดสระบุรี  
นางศุภมาส ทรัพย์

ปลัดองค์การบริหารส่วนจังหวัดสระบุรี  
นางศุภมาส ทรัพย์

นางสาววิภา ประจักษ์  
อนุมัติ

(นายชนกฤต อัครเดช)

รองนายกองค์การบริหารส่วนจังหวัด ปฏิบัติราชการ  
นายกองค์การบริหารส่วนจังหวัด

มาตราส่วน 1:150  
วันที่ ๒๐/๑๑/๒๕๖๓  
แบบเลขที่ อบจ.สบ ๒๐๑/๒๕๖๓

A0.01 41  
แผ่นที่ จำนวนแผ่น

สารบัญแบบ				มาตรฐานสัญลักษณ์ต่างๆ			
แบบสถาปัตย์กรรม		แบบวิศวกรรมไฟฟ้าและสื่อสาร		สัญลักษณ์และชื่อ		วัสดุและสี	
A0.01	สารบัญแบบ, มาตรฐานสัญลักษณ์ต่างๆ	E0.01	สัญลักษณ์, รายละเอียดระบบไฟฟ้า และ ตารางโหลด	สัญลักษณ์และชื่อ	ชื่อและ	วัสดุและสี	วัสดุและสี
A0.02	รายละเอียดสถาปัตย์กรรม	E0.02	Single line diagram	สัญลักษณ์และชื่อ	ชื่อและ	วัสดุและสี	วัสดุและสี
A0.03	แผนผังอาคาร และบริเวณที่ก่อสร้าง	E1.01	ผังพื้นที่ ชั้น 1 แสดงระบบไฟฟ้าและแสงสว่าง	สัญลักษณ์และชื่อ	ชื่อและ	วัสดุและสี	วัสดุและสี
A0.04	ผังพื้นที่ ชั้น 1 แสดงการติดตั้งอุปกรณ์เครื่องใช้ภายใน	E1.02	ผังพื้นที่ ชั้น 1 แสดงระบบไฟฟ้าและแสงสว่าง	สัญลักษณ์และชื่อ	ชื่อและ	วัสดุและสี	วัสดุและสี
A1.01	ผังพื้นที่ ชั้น 1	E1.03	ผังพื้นที่ ชั้น 1 แสดงระบบไฟฟ้าและแสงสว่าง	สัญลักษณ์และชื่อ	ชื่อและ	วัสดุและสี	วัสดุและสี
A1.02	ผังพื้นที่ ชั้น 1	E2.01	รายละเอียดการติดตั้ง	สัญลักษณ์และชื่อ	ชื่อและ	วัสดุและสี	วัสดุและสี
A1.03	ผังพื้นที่ ชั้น 1			สัญลักษณ์และชื่อ	ชื่อและ	วัสดุและสี	วัสดุและสี
A2.01	รูปด้าน 1, 2			สัญลักษณ์และชื่อ	ชื่อและ	วัสดุและสี	วัสดุและสี
A2.02	รูปด้าน 3, 4			สัญลักษณ์และชื่อ	ชื่อและ	วัสดุและสี	วัสดุและสี
A3.01	รูปด้าน A, B			สัญลักษณ์และชื่อ	ชื่อและ	วัสดุและสี	วัสดุและสี
A4.01	DOOR AND WINDOW SCHEDULE			สัญลักษณ์และชื่อ	ชื่อและ	วัสดุและสี	วัสดุและสี
A5.01	แบบขยายหน้าต่าง			สัญลักษณ์และชื่อ	ชื่อและ	วัสดุและสี	วัสดุและสี
A6.01	แบบขยาย ST-01, R-01			สัญลักษณ์และชื่อ	ชื่อและ	วัสดุและสี	วัสดุและสี
A6.02	แบบขยาย RECEPTION COUNTER			สัญลักษณ์และชื่อ	ชื่อและ	วัสดุและสี	วัสดุและสี
แบบสถาปัตย์กรรม		แบบวิศวกรรมระบบปรับอากาศและระบบอากาศ		สัญลักษณ์และชื่อ		วัสดุและสี	
		M0.01	รายละเอียดการประกอบแบบและตารางเครื่อง	สัญลักษณ์และชื่อ	ชื่อและ	วัสดุและสี	วัสดุและสี
		M1.01	ผังพื้นที่ ชั้น 1 แสดงระบบปรับอากาศ	สัญลักษณ์และชื่อ	ชื่อและ	วัสดุและสี	วัสดุและสี
		M1.02	ผังพื้นที่ ชั้น 1 แสดงระบบปรับอากาศ	สัญลักษณ์และชื่อ	ชื่อและ	วัสดุและสี	วัสดุและสี
แบบสถาปัตย์กรรม		แบบวิศวกรรมระบบสุขาภิบาล		สัญลักษณ์และชื่อ		วัสดุและสี	
		SN0.01	รายละเอียดการประกอบแบบและระบบสุขาภิบาล	สัญลักษณ์และชื่อ	ชื่อและ	วัสดุและสี	วัสดุและสี
S1.01	ผังพื้นที่โครงการสร้าง	SN1.01	ผังพื้นที่ ชั้น 1 แสดงระบบสุขาภิบาล	สัญลักษณ์และชื่อ	ชื่อและ	วัสดุและสี	วัสดุและสี
S1.02	ผังพื้นที่โครงการสร้างและพื้นที่	SN1.02	ผังพื้นที่ ชั้น 1 แบบขยายระบบสุขาภิบาล	สัญลักษณ์และชื่อ	ชื่อและ	วัสดุและสี	วัสดุและสี
S1.03	ผังพื้นที่โครงการสร้างและพื้นที่	SN1.03	ผังพื้นที่ ชั้น 1 แบบขยายระบบสุขาภิบาล	สัญลักษณ์และชื่อ	ชื่อและ	วัสดุและสี	วัสดุและสี
S1.04	ผังพื้นที่โครงการสร้างและพื้นที่	SN2.01	แบบขยายผังพื้นที่ชั้น 1	สัญลักษณ์และชื่อ	ชื่อและ	วัสดุและสี	วัสดุและสี
S2.01	แบบขยายฐานราก	SN2.02	แบบขยายผังพื้นที่ชั้น 1	สัญลักษณ์และชื่อ	ชื่อและ	วัสดุและสี	วัสดุและสี
S2.02	แบบขยายพื้นที่			สัญลักษณ์และชื่อ	ชื่อและ	วัสดุและสี	วัสดุและสี
S2.03	แบบขยายกำแพงและเสา			สัญลักษณ์และชื่อ	ชื่อและ	วัสดุและสี	วัสดุและสี
S2.04	แบบขยายโครงสร้างเหล็ก			สัญลักษณ์และชื่อ	ชื่อและ	วัสดุและสี	วัสดุและสี
S2.05	แบบขยายโครงสร้างเหล็ก			สัญลักษณ์และชื่อ	ชื่อและ	วัสดุและสี	วัสดุและสี
S2.06	แบบขยายโครงสร้างเหล็ก			สัญลักษณ์และชื่อ	ชื่อและ	วัสดุและสี	วัสดุและสี
S2.07	แบบขยายโครงสร้างเหล็ก			สัญลักษณ์และชื่อ	ชื่อและ	วัสดุและสี	วัสดุและสี
แบบวิศวกรรมระบบป้องกันอัคคีภัย		แบบวิศวกรรมระบบป้องกันอัคคีภัย		สัญลักษณ์และชื่อ		วัสดุและสี	
		FP1.01	ผังพื้นที่ ชั้น 1 แสดงระบบป้องกันอัคคีภัย	สัญลักษณ์และชื่อ	ชื่อและ	วัสดุและสี	วัสดุและสี

คณะกรรมการจัดทำแบบสรุปประมาณการก่อสร้าง  
ตามคำสั่ง อบจ.สบ. ๒๐๒๕ / ๒๕๖๓  
ลงวันที่ ๘ ส.ค. ๒๕๖๓  
แบบแปลนเลขที่ ๐๒๐๑๖๓  
ประธานกรรมการ  
กรรมการ  
กรรมการ  
กรรมการ

รองนายกองค์การบริหารส่วนจังหวัด ปฏิบัติราชการ  
นายกองค์การบริหารส่วนจังหวัด

มาตราส่วน 1:150  
วันที่ ๒๐/๑๑/๒๕๖๓  
แบบเลขที่ อบจ.สบ ๒๐๑/๒๕๖๓  
A0.01 41  
แผ่นที่ จำนวนแผ่น





โครงการ  
โครงการก่อสร้างอาคารศูนย์ส่งเสริม  
สุขภาพประชาชนและผู้สูงอายุ

ที่ตั้งโครงการ  
บริเวณเทศบาล หมู่ที่ 1  
ต.ไผ่ดำ อ.หนองแค จ.สระบุรี

สำรวจ  
นายพรชัย แก้วบั้งวัน  
วิศวกรโยธาชำนาญพิเศษ

เขียนแบบ  
นายชัยรัตน์ ทรัพย์ทวี  
นักวิชาโยธาชำนาญพิเศษ

วิศวกรโยธา  
นายมารุต ช่างสวน  
วิศวกรโยธาชำนาญพิเศษ

หัวหน้าฝ่ายออกแบบ  
นายสุชากร ทองทัย

ผู้อำนวยการส่วนควบคุมการก่อสร้าง  
รักษาความปลอดภัยและป้องกันภัย

นายประยงค์ สุขเกษม

ผู้อำนวยการสำนักงาน

นายสุรศักดิ์ สมศักดิ์

รองปลัดองค์การบริหารส่วนจังหวัดสระบุรี

นางพิศยาพร เทพประดับ

ปลัดองค์การบริหารส่วนจังหวัดสระบุรี

นางสาวนิภา ประสิทธิ์พล

อำนวยการ

(นายชนกฤต อัครสัมปณณะ)

รองนายกองค์การบริหารส่วนจังหวัด ปฏิบัติราชการ

นายกองค์การบริหารส่วนจังหวัดสระบุรี

มาตราส่วน 1:100

วันเดือนปี  
แบบเลขที่ อบจ.สบ 029 / 256 7

A0.03 41  
แผ่นที่ จำนวนแผ่น

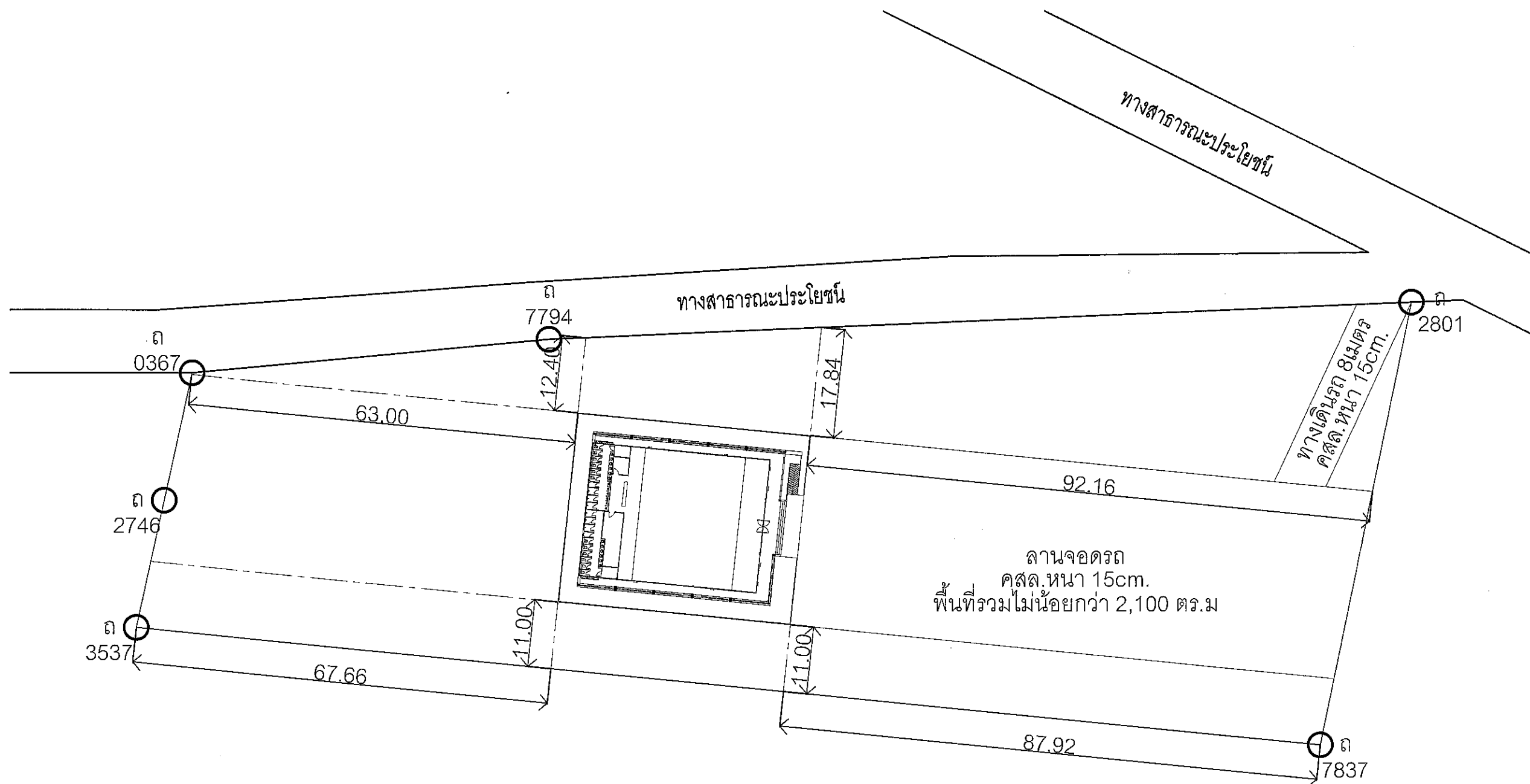

แผนที่โดยสังเขป และผังบริเวณที่ก่อสร้าง  
SCALE 1:750 A3



คณะกรรมการจัดทำแบบรายการงานก่อสร้าง	
ตามคำสั่ง อบจ.สบ. 2025 / 2567	
ลงวันที่ 5 ต.ค 2567	
แบบแปลนเลขที่ 029 / 67	
ประธานกรรมการ	
กรรมการ	
กรรมการ	
กรรมการ	
กรรมการ	

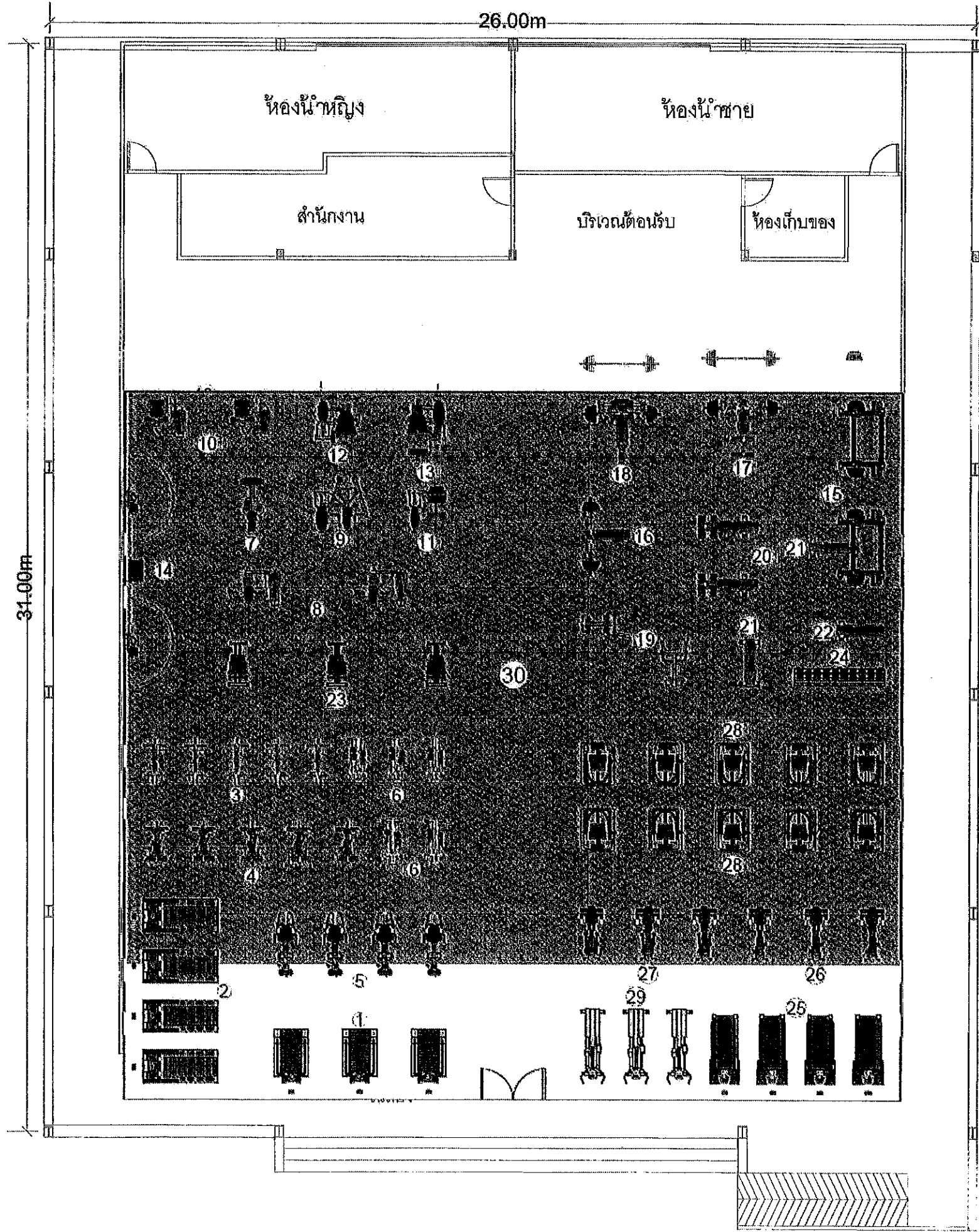

รายการ

1. เครื่องฝึกสมรรถภาพของหัวใจชนิดสายพานวิ่ง
2. เครื่องฝึกสมรรถภาพของหัวใจชนิดสายพาน
3. จักรยานเสือภูเขาแบบจานบิน
4. เครื่องบริหารร่างกายส่วนบนและส่วนล่าง
5. เครื่องปั่นทดสอบสมรรถภาพแบบมีพนักพิง
6. เครื่องฝึกกล้ามเนื้อโดยนแบบการเดินตามธรรมชาติ แบบจานบิน
7. เครื่องฝึกความแข็งแรงกล้ามเนื้ออกส่วนบนและหลังส่วนบนแบบลูกบิดปรับได้
8. เครื่องฝึกความแข็งแรงกล้ามเนื้ออก
9. เครื่องฝึกความแข็งแรงกล้ามเนื้อไหล่และแขนแบบลูกบิดปรับได้
10. เครื่องฝึกความแข็งแรงกล้ามเนื้อท้อง
11. เครื่องฝึกความแข็งแรงกล้ามเนื้อหลังส่วนล่างแบบลูกบิดปรับได้
12. เครื่องฝึกความแข็งแรงกล้ามเนื้อต้นขาส่วนหน้าแบบลูกบิดปรับได้
13. เครื่องฝึกความแข็งแรงกล้ามเนื้อต้นขาส่วนหลังทำนั่งลูกบิดปรับได้
14. อุปกรณ์ฝึกความแข็งแรงกล้ามเนื้อรวมแบบดิ่ง
15. อุปกรณ์ช่วยฝึกยกน้ำหนักแบบSMITH พร้อมชุดแผ่นน้ำหนัก 150กก.
16. เก้าอี้ฝึกบาร์เบลแบบราบพร้อมชุดแผ่นน้ำหนัก 150กก.
17. เก้าอี้ฝึกบาร์เบลแบบลาดเอียงพร้อมชุดแผ่นน้ำหนัก 150กก.
18. เก้าอี้ฝึกบาร์เบลแบบมีความชันพร้อมชุดแผ่นน้ำหนัก 150กก.
19. ม้าฝึกกล้ามเนื้อหลังแบบ 45 องศา
20. เก้าอี้ฝึกกล้ามเนื้อท้อง
21. เก้าอี้ฝึกดัมเบลแบบปรับได้
22. เก้าอี้ฝึกดัมเบลแบบราบ
23. อุปกรณ์ยืดเหยียดกล้ามเนื้อ
24. ดัมเบลน้ำหนัก 2.5-25 กิโลกรัมพร้อมเคียว
25. เครื่องกายภาพบำบัดและฟื้นฟูสมรรถภาพการเดิน
26. เครื่องทดสอบสมรรถภาพร่างกายแบบมีพนักพิง
27. เครื่องทดสอบสมรรถภาพร่างกายแบบมีพนักพิงและเขยโยก
28. อุปกรณ์ฝึกความแข็งแรงกล้ามเนื้อรวม
29. เครื่องออกกำลังกายกล้ามเนื้อเอวข้อต่อทั้งส่วนบนและส่วนล่าง
30. แผ่นยางรองพื้นพร้อมติดตั้ง 355 ตร.ม.



โครงการ  
โครงการก่อสร้างอาคารศูนย์ส่งเสริม  
สุขภาพประชาชนและผู้ป่วย

ที่ตั้งโครงการ  
บริเวณเทศบาล 1 หมู่ที่ 1  
ต.ไผ่ดำ อ.หนองแค จ.สระบุรี

สำรวจ  
นายพรชัย เนื้อมังวัน  
วิศวกรโยธาชำนาญพิเศษ (วช.)

เขียนแบบ  
นายชัยศักดิ์ พัทธพิ  
นักเขียนแบบโยธา

วิศวกรโยธา  
นายประจักษ์ ช่างสวน  
วิศวกรโยธาชำนาญพิเศษ (วช.)

หัวหน้าฝ่ายออกแบบ  
นายสุภากร ทองทัช

ผู้อำนวยการส่วนควบคุมการก่อสร้าง  
รักษาการตามตำแหน่งหัวหน้าฝ่ายสำรวจ  
นายประจักษ์ ช่างสวน

ผู้อำนวยการสำนักช่าง  
นายสุภากร ทองทัช

คณะกรรมการจัดทำแบบบูรณาการงานก่อสร้าง  
องค์การบริหารส่วนจังหวัดสระบุรี  
ลงวันที่ 8 ส.ค. 2567  
แบบแปลนเลขที่ 029167

ประธานกรรมการ  
กรรมการ  
กรรมการ  
กรรมการ

นางธนภรณ์ อัครเดช  
นางสาวนิภา ประดิษฐ์  
นายณฐกร อัครเดช  
นายณฐกร อัครเดช

ผังพื้นที่ 1 แสดงการติดตั้งอุปกรณ์เครื่องออกกำลังกาย  
SCALE NONE A3

นางกนกวรรณ อัครเดช  
นายกองค์การบริหารส่วนจังหวัดสระบุรี  
มาตราส่วน 1 : 150  
วันที่ 8 ส.ค. 2567  
แบบเลขที่ 029167  
A0.04 41  
แผ่นที่ จำนวนแผ่น





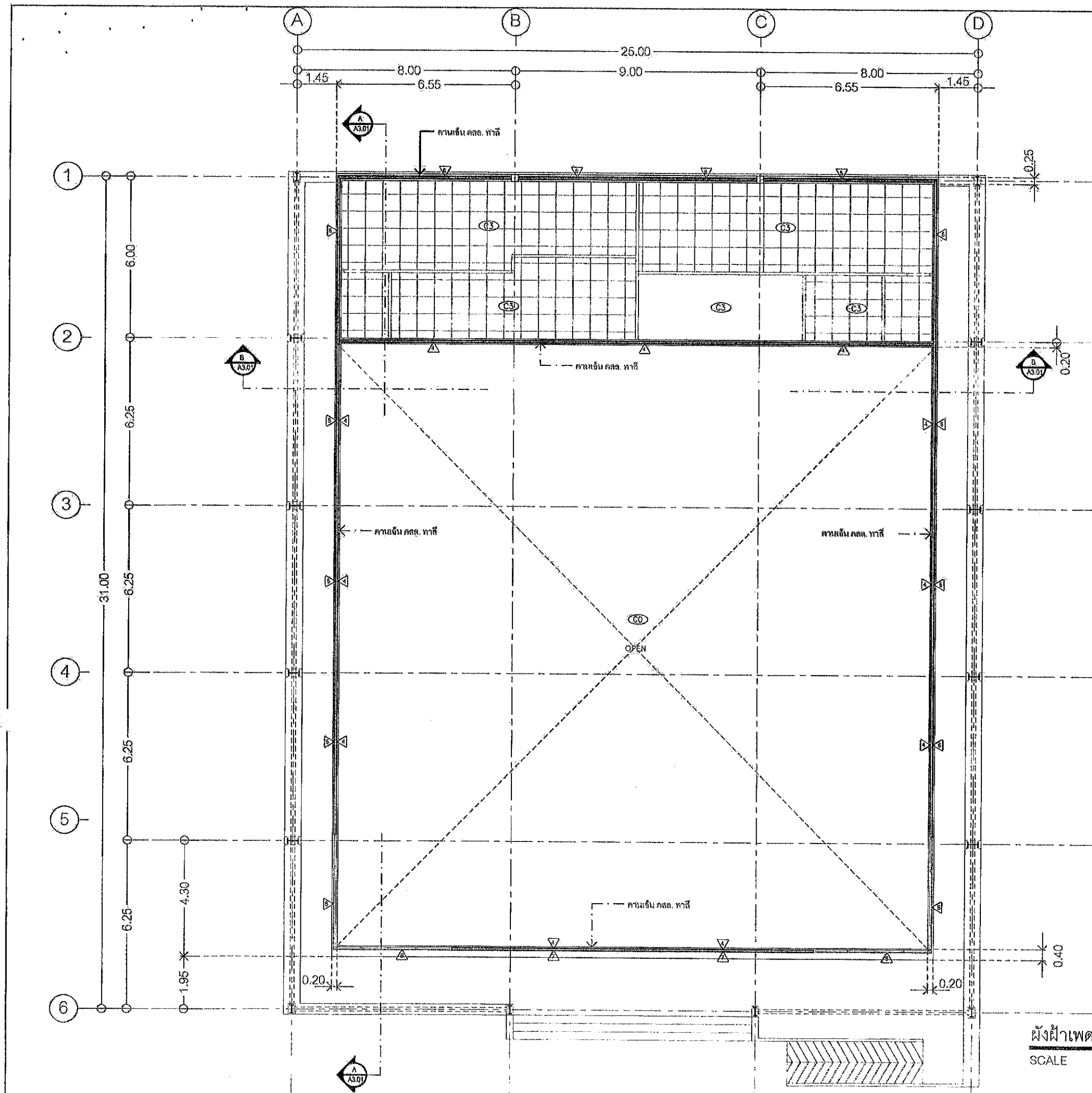

คณะกรรมการจัดทำแบบรายการงานก่อสร้าง  
ตามคำสั่ง อบจ.สบ. 2025 / 2564  
ลงวันที่ 8 ส.ค. 2564  
แบบแปลนเลขที่ 028164

.....ประธานกรรมการ  
.....กรรมการ  
.....กรรมการ  
.....กรรมการ

ผังฝ้าเพดาน ชั้น 1  
SCALE 1:150 A3

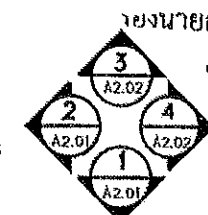

โครงการ  
โครงการก่อสร้างอาคารศูนย์ส่งเสริม  
สุขภาพประชาชนและผู้ป่วย

ที่ตั้งโครงการ  
บริเวณถนนพหลโยธิน เขต 1  
ต.ใหม่ อ.หนองแสง จ.สระบุรี

สำรวจ  
นายพรชัย แก้วบัวตัน  
วิศวกรโยธาชำนาญพิเศษ (โยธา)

เขียนแบบ  
นายชัยศักดิ์ พันธ์ทวี  
นักเขียนแบบโยธา

วิศวกรโยธา  
นายมารุต ช่างเสริม  
วิศวกรโยธาชำนาญพิเศษ (โยธา)

หัวหน้าฝ่ายออกแบบ  
นายสุชาติ ทอญทัย

ผู้อำนวยการส่วนควบคุมการก่อสร้าง  
การควบคุมดูแลช่างแห่งหัวหน้าฝ่ายสำรวจ

นายประยงค์ สุขเกษม

ผู้อำนวยการสำนักช่าง  
นายสุรศักดิ์ สมศักดิ์

รองปลัดองค์การบริหารส่วนจังหวัดสระบุรี

นางกัญญาพร เพชรประดับ

ปลัดองค์การบริหารส่วนจังหวัดสระบุรี

นางสาวนิภา ประจักษ์ฉาย

อนุมัติ

(นายธนภุต อัครสัมปยุต)

นายกองค์การบริหารส่วนจังหวัด ปฏิบัติราชการแทน

มาตราส่วน 1:150

วันเดือนปี

แบบเลขที่ อบจ.สบ. 0281/2564

A1.02 41  
แผ่นที่ จำนวนแผ่น

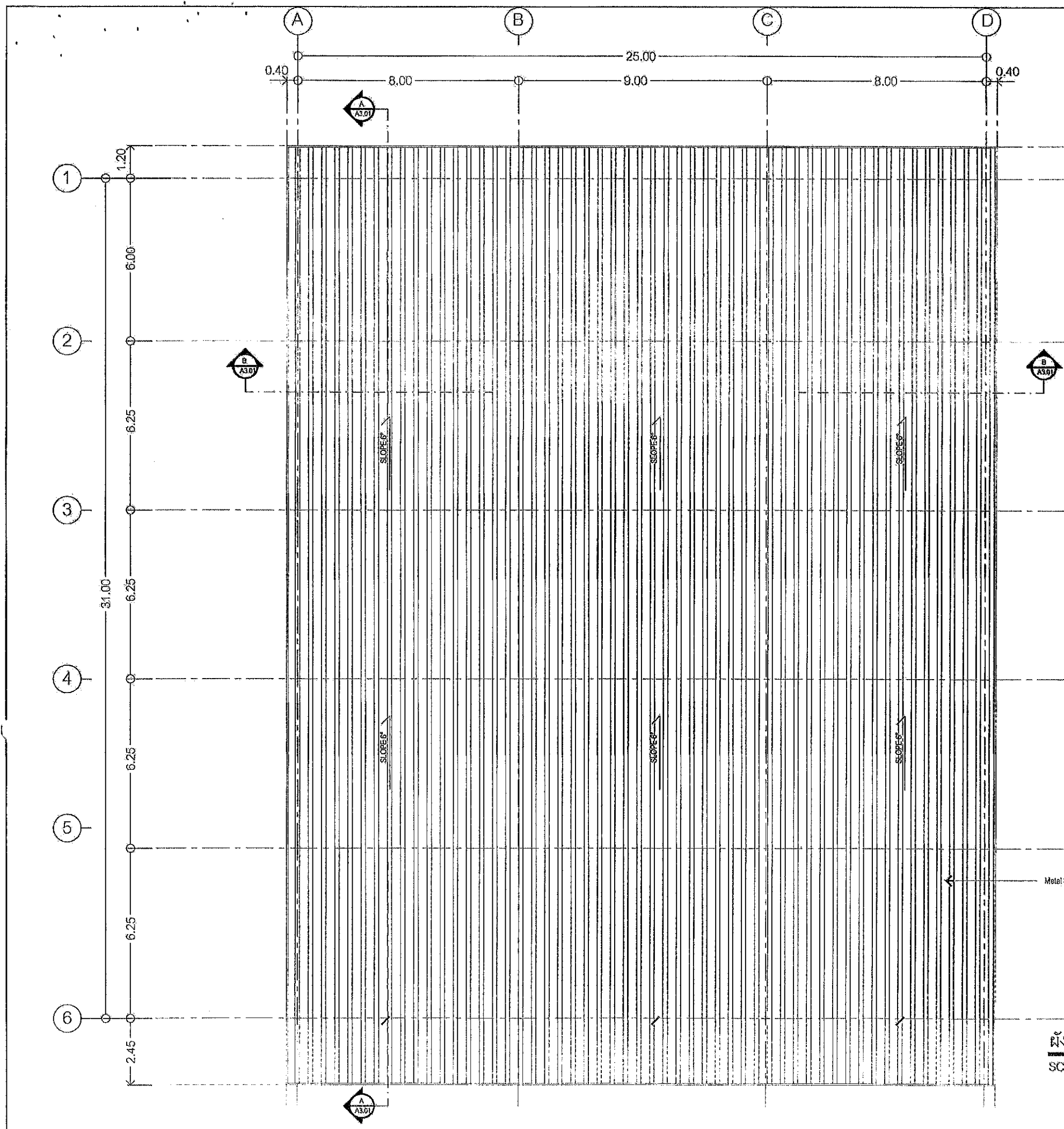

คณะกรรมการจัดทำแบบรูปรายการงานก่อสร้าง  
ตามคำสั่ง อบจ.สบ. 2025 / 2567  
ลงวันที่ 8 ส.ค. 2567  
แบบแปลนเลขที่ 029167

ประธานกรรมการ  
กรรมการ  
กรรมการ  
กรรมการ

ผังหลังคา  
SCALE 1:150 A3

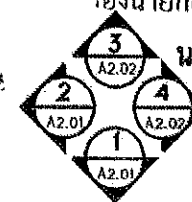

โครงการ  
โครงการก่อสร้างอาคารศูนย์ส่งเสริม  
สุขภาพประชาชนและผู้ป่วย

ที่ตั้งโครงการ  
บริเวณเทศบาล หมู่ที่ 1  
ต.ใหม่ไผ่ อ.หนองเม็ก จ.สระบุรี

สำรวจ  
นายพรชัย แก้วมิ่งงาม  
วิศวกรสำรวจ (เกียรตินิยม)

เขียนแบบ  
นายชัยทัต นันทะ  
นักเขียนแบบ (เกียรตินิยม)

วิศวกรโยธา  
นายสุรศักดิ์ ขาวสวน  
วิศวกรโยธา (เกียรตินิยม)

หัวหน้าฝ่ายออกแบบ  
นายสุรศักดิ์ ทองชัย

ผู้อำนวยการส่วนควบคุมการก่อสร้าง  
กรมการช่างเทคนิคตำแหน่งหัวหน้าฝ่ายสำรวจ  
นายประทีป สุขเกษม

ผู้อำนวยการส่วนช่าง  
นายสุรศักดิ์ สมศักดิ์

รองปลัดองค์การบริหารส่วนจังหวัดสระบุรี

นางกัญญาพร เกษปะระดับ  
ปลัดองค์การบริหารส่วนจังหวัดสระบุรี

นางสาวนิภา ประจักษ์ฉาย  
อนุบดี

(นายธนภุต อัคระสัมปณณะ)

รองนายกองค์การบริหารส่วนจังหวัด ปฏิบัติราชการแทน  
นายกองค์การบริหารส่วนจังหวัดสระบุรี

มาตราส่วน 1:150  
วันที่เขียน  
แบบเลขที่ อบจ.สบ. 0291 / 2567

A1.03 41  
แผ่นที่ จำนวนแผ่น





โครงการก่อสร้างอาคารศูนย์ส่งเสริม  
สุขภาพประชาชนและผู้ป่วย

พิธีโครงการ

บริษัทมหาชน จำกัด  
จ. ไร่คำ อ. เมือง จ. สระบุรี

**คำร้อง**

นายพรชัย แก้วมิ่ง  
วิสารภัยราช นายอนุชาต ฐิตะกุล

## เขียนแบบ

นายชัยทัต ภัททวี  
นักวิจัยอาวุโส

**วิศวกรรมโยธา**

**นายมารุต ชำนาญ**  
 ศึกษานิเทศก์ชำนาญการพิเศษ

## หัวหน้ท้ายออกแบบ

**นายภูวนัยกร กองแก้ว**

**ผู้อำนวยการส่วนควบคุมการก่อสร้าง  
รักษาการรองผู้อำนวยการหัวหน้าฝ่ายสำรวจ**

~~11/15/2013 11:11 AM~~

ผู้ตรวจการเลือกตั้ง

**นายสุรศักดิ์ สมภักดิ์**

รองปลัดองค์การบริหารส่วนจังหวัดสระบุรี

นางพิชญานันท์ เกษมประดิษฐ์

**ปลัดองค์การบริหารส่วนจังหวัดสระบุรี**

นางสาววิภา ประจักษ์ฉาย

စာရင်း

(นายธนกรฤต อัดตะสิมบุณณะ)

ปกครองการนิคมส่วนจังหวัด ปฏิบัติราชการแทน

นายกองค์การบริหารส่วนจังหวัดสระบุรี

**மாண்புமிகு பேரவைத் தலைவர் :** 1:150

วันที่คือเมื่อ

แบบเลขที่ อบจ.สบ ๐๒๙/๒๕๖๓

1204

AZ.01

47

**အဘိဓမ္မာ**

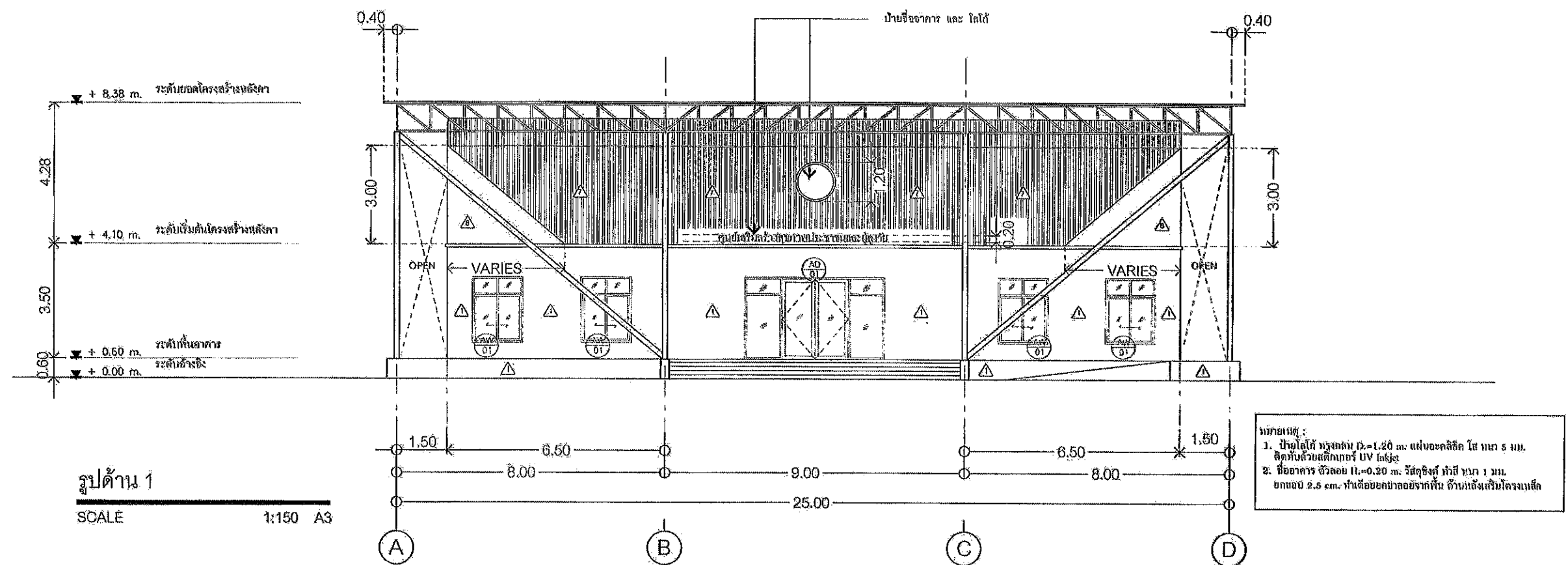

รูปด้าน 1

SCALE 1:150 A3

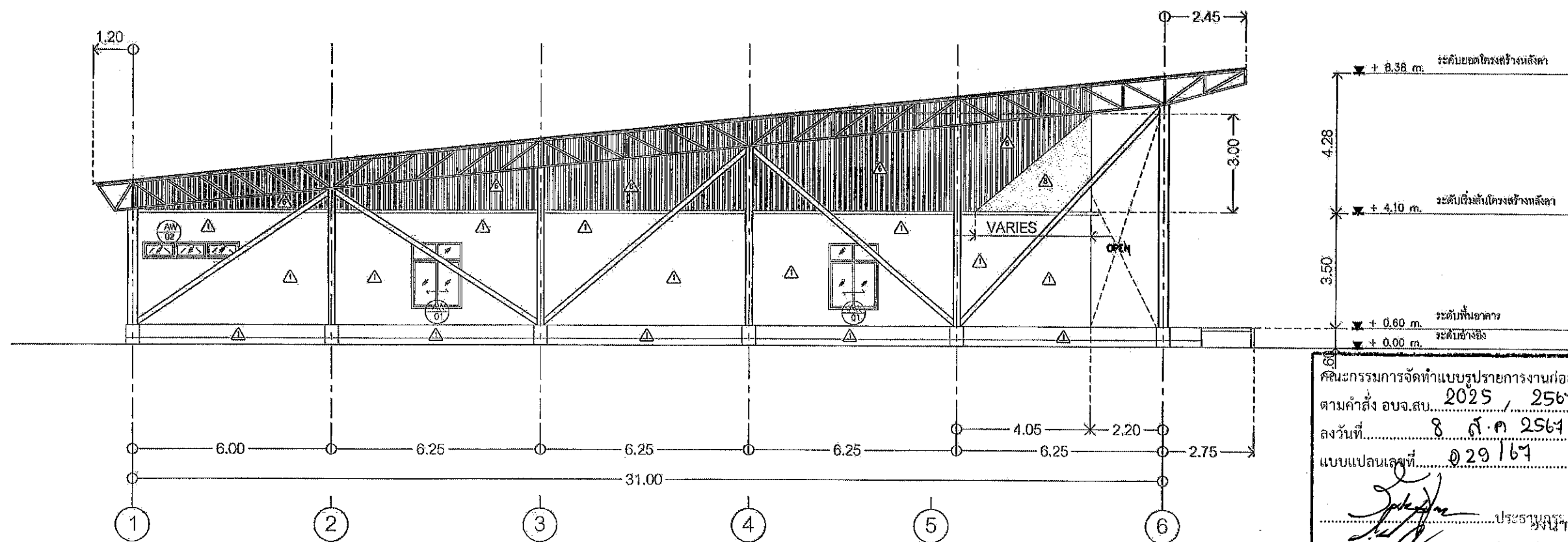

รูปด้าน 2

SCALE 1:150 A3

คณะกรรมการจัดทำแบบรูปายการงานก่อสร้าง  
ตามคำสั่ง อบจ.ส. 2025 / 2567  
ลงวันที่ 8 ส.ค 2567  
แบบแปลนเลขที่ 029/67

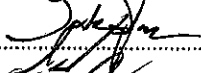
  
 ๒๕๖๖  
 ๒๕๖๖  
 ๒๕๖๖  
 ๒๕๖๖  
 ๒๕๖๖  
 ๒๕๖๖



โครงการ

โครงการก่อสร้างอาคารศูนย์ส่งเสริม  
สุขภาพประชาชนและผู้ป่วย

ที่ตั้งโครงการ

บริเวณถนนพหลโยธิน  
ต.ในลำ อ.หนองปรือ จ.สระบุรี

สำรวจ

นายชวรัตน์ เกตุไฉน  
วิศวกร (สถาปัตย์)

เขียนแบบ

นายชวรัตน์ เกตุไฉน  
วิศวกร (สถาปัตย์)

วิศวกรโยธา

นายชวรัตน์ เกตุไฉน  
วิศวกรโยธา

หัวหน้าฝ่ายออกแบบ

นายชวรัตน์ เกตุไฉน

ผู้อำนวยการส่วนควบคุมการก่อสร้าง  
กรมการช่างเทคนิค กรมโยธาธิการและผังเมือง

นายชวรัตน์ เกตุไฉน

ผู้อำนวยการส่วนช่าง

กรมการช่างเทคนิค กรมโยธาธิการและผังเมือง

กรมการช่างเทคนิค กรมโยธาธิการและผังเมือง

กรมการช่างเทคนิค กรมโยธาธิการและผังเมือง

กรมการช่างเทคนิค กรมโยธาธิการและผังเมือง

กรมการช่างเทคนิค กรมโยธาธิการและผังเมือง

กรมการช่างเทคนิค กรมโยธาธิการและผังเมือง

กรมการช่างเทคนิค กรมโยธาธิการและผังเมือง

กรมการช่างเทคนิค กรมโยธาธิการและผังเมือง

กรมการช่างเทคนิค กรมโยธาธิการและผังเมือง

กรมการช่างเทคนิค กรมโยธาธิการและผังเมือง

กรมการช่างเทคนิค กรมโยธาธิการและผังเมือง

กรมการช่างเทคนิค กรมโยธาธิการและผังเมือง

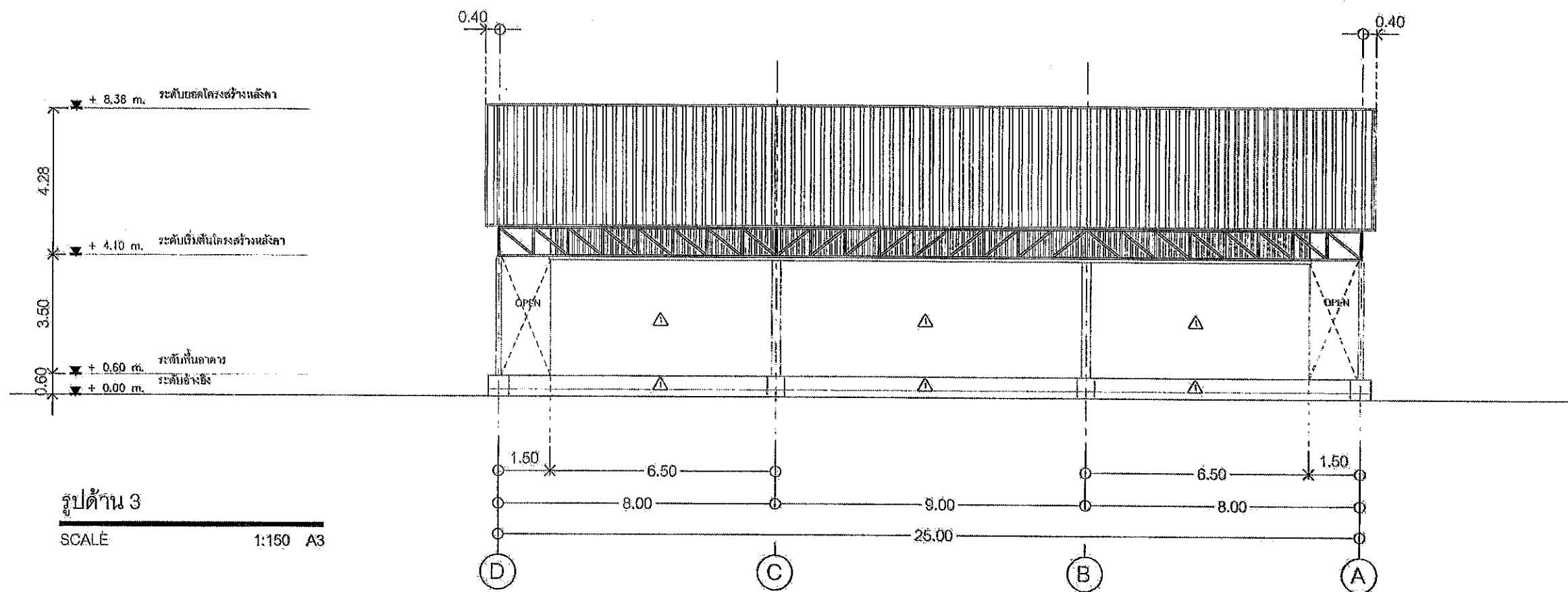

รูปด้าน 3  
SCALE 1:150 A3

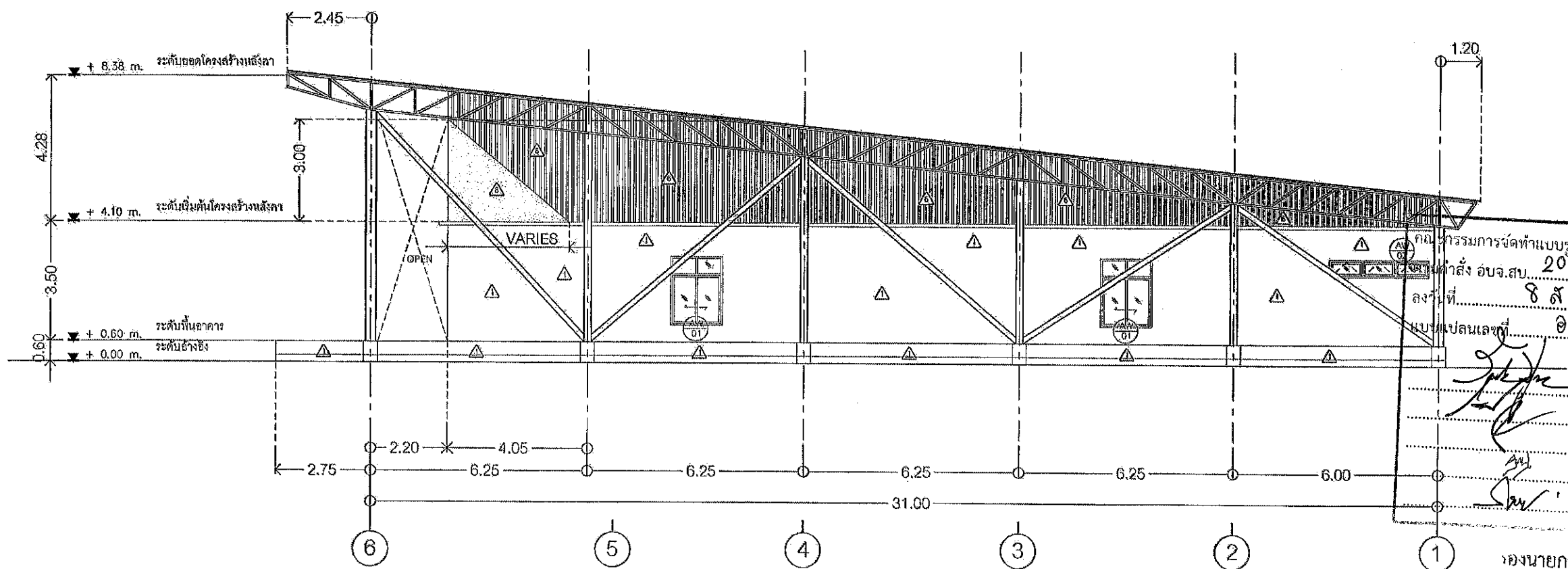

รูปด้าน 4  
SCALE 1:150 A3

โครงการจัดทำแบบแปลนอาคารศูนย์ส่งเสริมสุขภาพประชาชนและผู้ป่วย  
ฉบับร่าง อ.บ.ส. 2025 / 2564  
ลงวันที่ 8 ส.ค. 2564  
แบบแปลนเลขที่ 029164  
นางกัญญาพร เกตุไฉน  
ป.ด.ค.กรมการช่างเทคนิค กรมโยธาธิการและผังเมือง  
นางสาวนิภา ปะจิวาลัย  
อ.บ.ส. กรมการช่างเทคนิค กรมโยธาธิการและผังเมือง  
(นายชวรัตน์ เกตุไฉน วิศวกรโยธา)

รองนายกองค์การบริหารส่วนจังหวัด ปฏิบัติราชการแทน  
นายกองค์การบริหารส่วนจังหวัดสระบุรี  
มาตราส่วน 1:150  
วันเดือนปี  
แบบแปลนที่ อ.บ.ส. 0291/2564  
A2.02 41  
แผ่นที่ จำนวนแผ่น



โครงการ

โครงการก่อสร้างอาคารศูนย์ส่งเสริม  
สุขภาพประชาชนและผู้ป่วย

ที่ตั้งโครงการ

บริเวณเทศบาล หมู่ที่ 1  
ต.ไม้ค้ำ อ.หนองแค จ.สระบุรี

สำรวจ

นายพรชัย แก้วบึงวัน  
วิศวกรโยธาชำนาญการพิเศษ

เขียนแบบ

นายอัษฎ์ ชัยทวี  
สถาปนิกชั้นโท

ตรวจสอบ

นายมาเรศ ช่างสวน  
วิศวกรโยธาชำนาญการพิเศษ

คณะกรรมการจัดทำแบบรูปถ่าย  
ตามคำสั่ง อบจ.สบ. 2025  
ลงวันที่ 8 ต.ค 2564  
แบบแปลนเลขที่ 029/164

นายสุรศักดิ์ สมภักดี  
รองปลัดองค์การบริหารส่วนจังหวัดสระบุรี  
นางกัญญาพร เพชรประดับ  
ปลัดองค์การบริหารส่วนจังหวัดสระบุรี  
นางสาวนิภา ประจักษ์ฉาย  
อนุบดี

(นายธนภุต อัครสัมปณณ)

รองนายกองค์การบริหารส่วนจังหวัด ปฏิบัติราชการแทน

นายกองค์การบริหารส่วนจังหวัดสระบุรี

มาตราส่วน 1:150

วันเดือนปี

แบบเลขที่ อบจ.สบ. 029/2567

A3.01

41

แผ่นที่

จำนวนแผ่น

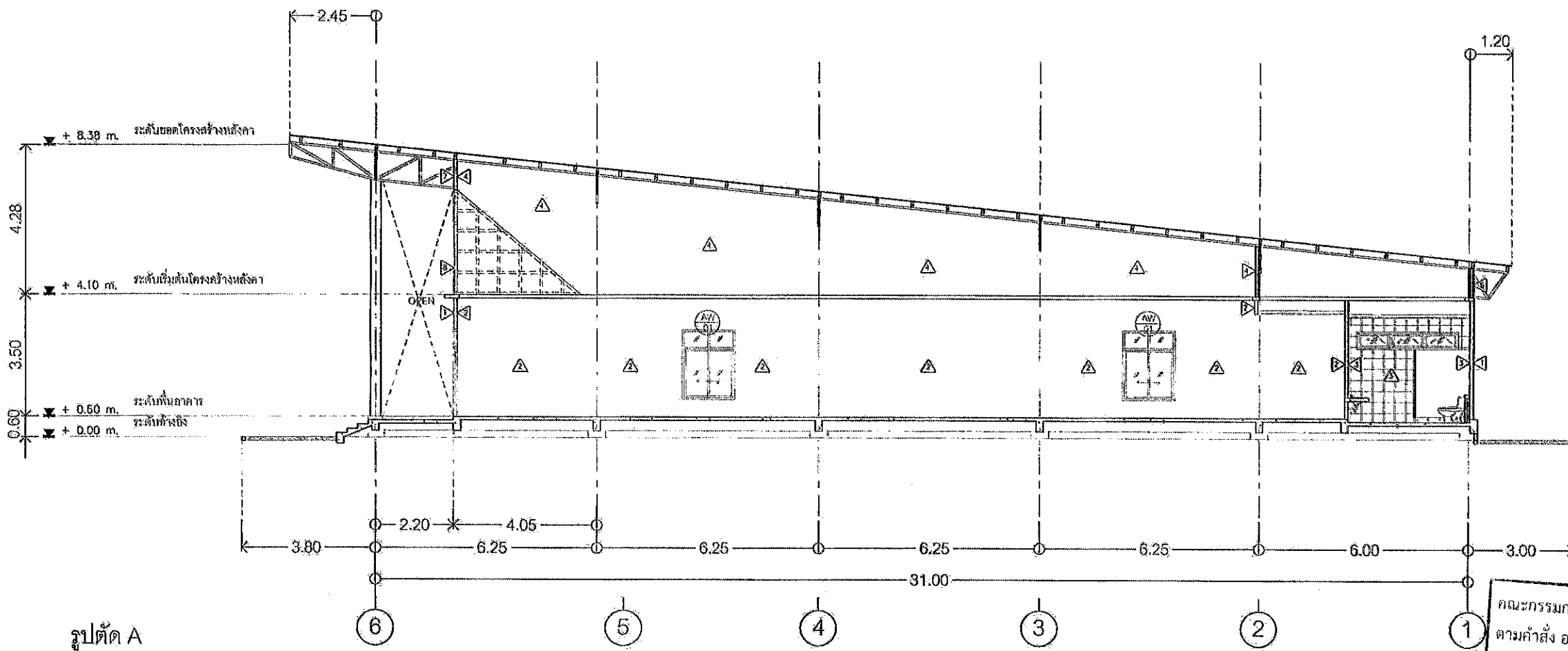

รูปตัด A

SCALE 1:150 A3

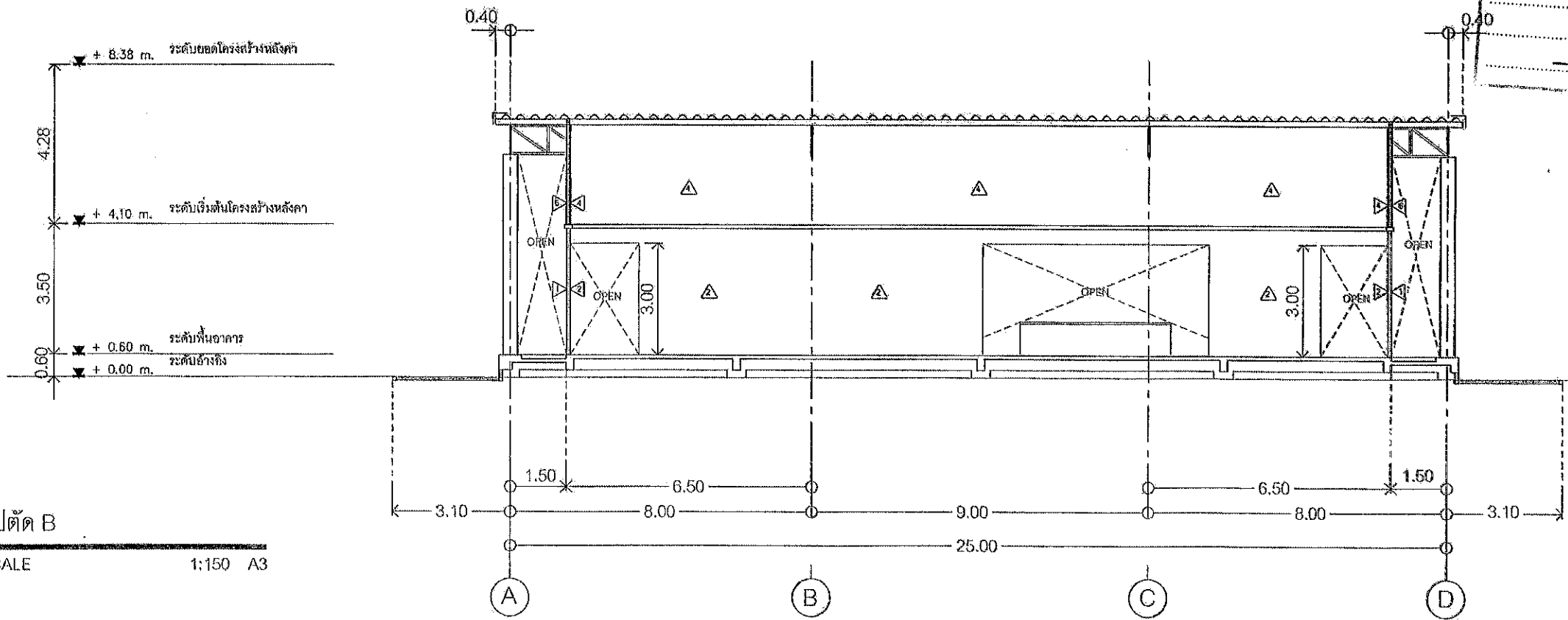

รูปตัด B

SCALE 1:150 A3

DOOR AND WINDOW SCHEDULE

NO.	TYPE	OPERATION	OPENING (W X H)	MATERIAL	GLASS	FRAME	FINISH HARDWARE	REMARKS
AD 01		SWING DOOR	4.20 x 2.50	อลูมิเนียม หนา 1.50 มม.	กระจกใส 6 มม.	อลูมิเนียม หนา 1.50 มม.	ชุดประตูบานพับ	
		& FIXED GLASS						
AD 02		SWING DOOR	1.00 x 2.00	อลูมิเนียม หนา 1.50 มม.	กระจกใส 6 มม.	อลูมิเนียม หนา 1.50 มม.	ชุดประตูบานพับ	
AD 03		SWING DOOR	0.90 x 2.00	อลูมิเนียม หนา 1.50 มม.	กระจกใส 6 มม.	อลูมิเนียม หนา 1.50 มม.	ชุดประตูบานพับ	
AW 01		SLIDING WINDOW	1.50 x 2.00	อลูมิเนียม หนา 1.50 มม.	กระจกใส 6 มม.	อลูมิเนียม หนา 1.50 มม.	ชุดหน้าต่างบานเลื่อนมือ	
		& FIXED GLASS						
AW 02		SWING WINDOW	2.90 x 0.50	อลูมิเนียม หนา 1.50 มม.	กระจกใส 6 มม.	อลูมิเนียม หนา 1.50 มม.	ชุดหน้าต่างบานกระทุ้ง	
AW 03		FIXED WINDOW	1.00 x 1.50	อลูมิเนียม หนา 1.50 มม.	กระจกใส 6 มม.	อลูมิเนียม หนา 1.50 มม.		

คณะกรรมการจัดทำแบบรายการงานก่อสร้าง  
ตามคำสั่ง อบจ.สบ. 2025 / 2564  
ลงวันที่ 8 ส.ค 2564  
แบบแปลนเลขที่ 029169

ประธานกรรมการ  
กรรมการ  
กรรมการ  
กรรมการ  
กรรมการ

โครงการ

โครงการก่อสร้างอาคารศูนย์ส่งเสริม  
สุขภาพประชาชนและผู้ป่วย

ที่ตั้งโครงการ

บริเวณเทศบาล หมู่ที่ 1  
ต.ป่าตอง อ.เมือง จ.เชียงใหม่

สำรวจ

นายพรชัย นกแก้ว  
วิศวกรโยธาชำนาญพิเศษ

เขียนแบบ

นายชัยศักดิ์ ทรัพย์ทวี  
นักเขียนแบบโยธา

วิศวกรโยธา

นายมารุต ราชพัฒน์  
วิศวกรโยธาชำนาญพิเศษ

หัวหน้าฝ่ายออกแบบ

นายฤทธิชัย ทองตัน

ผู้อำนวยการส่วนควบคุมการก่อสร้าง  
และงานช่างเทคนิคตำแหน่งหัวหน้าฝ่ายสำรวจ

นายประสิทธิ์ สุขเกษม

ผู้อำนวยการส่วนช่างเทคนิค

นายสุรศักดิ์ สมศักดิ์

รองปลัดองค์การบริหารส่วนจังหวัดเชียงใหม่

นางกิตติยาพร เพชรประดับ

ปลัดองค์การบริหารส่วนจังหวัดเชียงใหม่

นางสาวนิภา ประจักษ์พล

อนุมัติ

อนันต์

(นายธนภุต อัครสัมปตณะ)

รองนายกองค์การบริหารส่วนจังหวัด ปฏิบัติราชการแทนนายกองค์การบริหารส่วนจังหวัดเชียงใหม่

มาตราส่วน 1 : 100

วันเดือนปี

แบบเลขที่ อบจ.สบ. 0291 / 2564

A4.01 41

แผ่นที่ จำนวนแผ่น



โครงการ

โครงการก่อสร้างอาคารศูนย์ส่งเสริม  
สุขภาพประชาชนและผู้ป่วย

ที่ตั้งโครงการ

บริเวณเทศบาล หมู่ที่ 1  
ต. ไม้ค้ำ อ.หนองมะโมง จ.สระบุรี

สำรวจ

นายพรชัย มั่งคั่งวัน  
วิศวกรโยธา (วิชาชีพ)

เขียนแบบ

นายชัชวาล หัสนวิ  
นักเขียนแบบ

ตรวจสอบ

นายสุวิทย์ ช่างสุ่ม  
วิศวกรโยธา (วิชาชีพ)

นายสุวิทย์ ช่างสุ่ม

ผู้อำนวยการส่วนควบคุมการก่อสร้าง  
กรมการช่าง

นายสุวิทย์ ช่างสุ่ม

ผู้อำนวยการส่วนควบคุมการก่อสร้าง  
กรมการช่าง

นายสุวิทย์ ช่างสุ่ม

ผู้อำนวยการส่วนควบคุมการก่อสร้าง  
กรมการช่าง

นายสุวิทย์ ช่างสุ่ม

ผู้อำนวยการส่วนควบคุมการก่อสร้าง  
กรมการช่าง

นายสุวิทย์ ช่างสุ่ม

ผู้อำนวยการส่วนควบคุมการก่อสร้าง  
กรมการช่าง

นายสุวิทย์ ช่างสุ่ม

ผู้อำนวยการส่วนควบคุมการก่อสร้าง  
กรมการช่าง

นายสุวิทย์ ช่างสุ่ม

ผู้อำนวยการส่วนควบคุมการก่อสร้าง  
กรมการช่าง

นายสุวิทย์ ช่างสุ่ม

ผู้อำนวยการส่วนควบคุมการก่อสร้าง  
กรมการช่าง

นายสุวิทย์ ช่างสุ่ม

ผู้อำนวยการส่วนควบคุมการก่อสร้าง  
กรมการช่าง

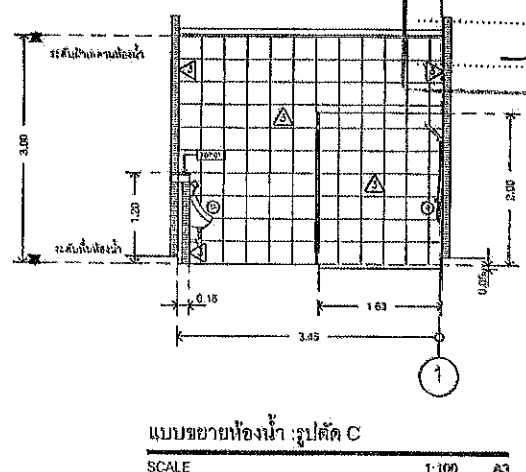
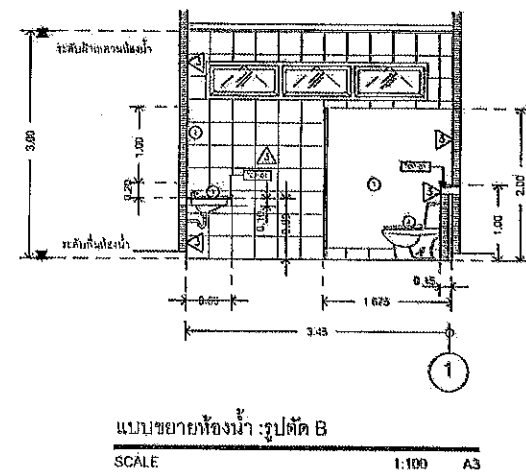
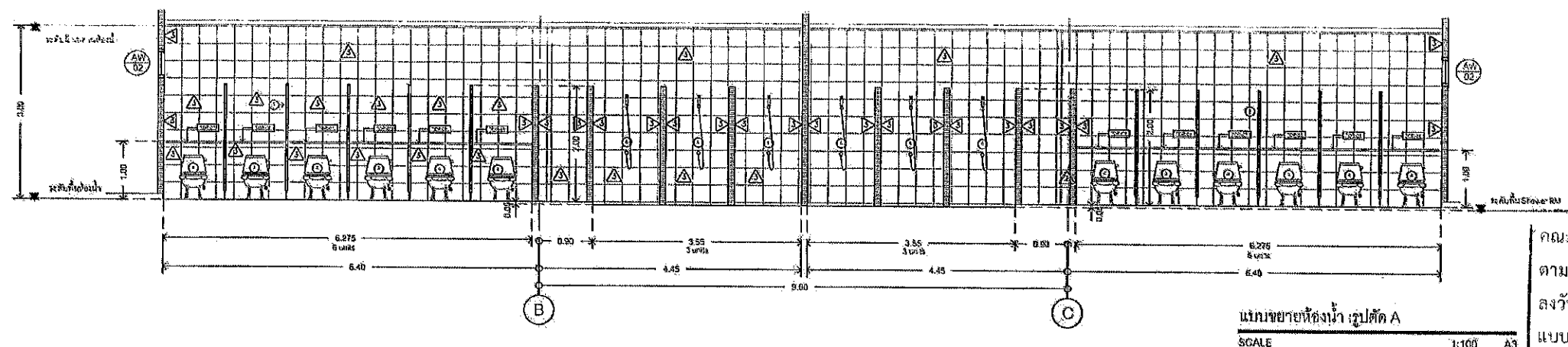
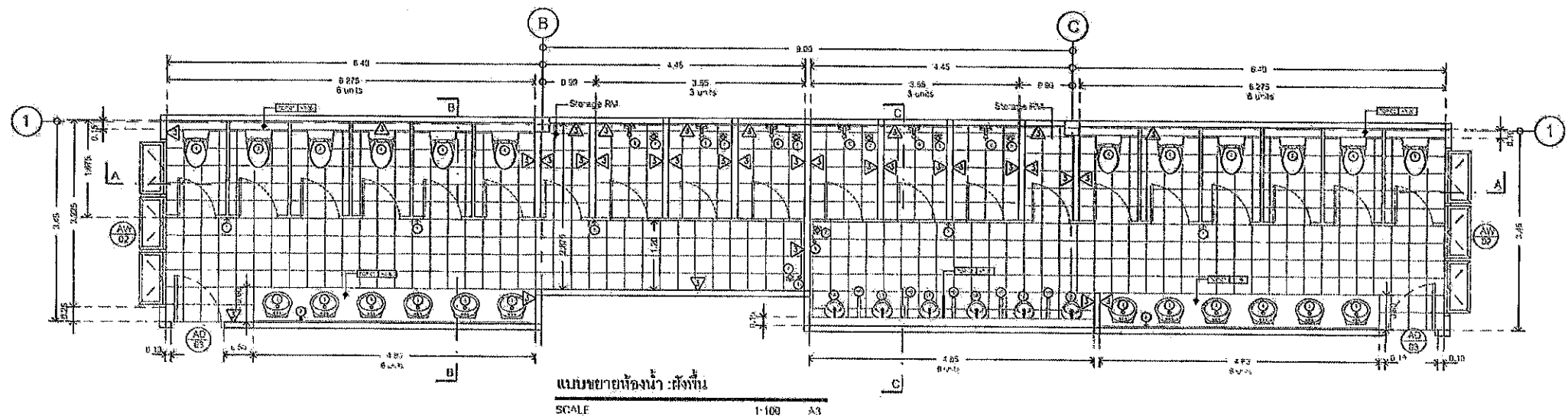

รายการวัสดุ COUNTER				
ITEM	รายการ	ยี่ห้อ	รุ่น	สี
TOP-1	หินแกรนิตธรรมชาติ	-	-	สีเทา
รายการวัสดุอื่น ๆ และอุปกรณ์				
1	เคาน์เตอร์น้ำแข็งรูป HPL 10 มม.	-	-	สีเทา
2	กระจกเงาติดผนัง พร้อมกรอบอลูมิเนียม สูง 100 ซม. กว้างตามขนาดพื้นที่	-	-	-
3	อ่างล้างหน้าแบบสี่เหลี่ยม พร้อมก๊อกน้ำและถัง	-	-	-
4	โถชักโครบ พร้อมสายฉีดชำระ	-	-	-
5A	โถปัสสาวะชายอัตโนมัติ	-	-	-
5B	โถปัสสาวะชาย	-	-	-
6	ถังน้ำร้อนน้ำเย็น พร้อมสายฉีดชำระ	-	-	-
7	Floor Drain	-	-	-
8	สวิตช์เปิดปิดน้ำ สูงจากพื้น 40 ซม.	-	-	-

(นายชนกฤต อัครธรรม)

รองนายกองค์การบริหารส่วนจังหวัด ปฏิบัติราชการแทน  
นายกองค์การบริหารส่วนจังหวัดสระบุรี

มาตราส่วน 1:100

วันที่เขียน 02/12/2567

แบบเลขที่ อบจ.สบ 021/2567

A5.01 41

แผ่นที่ จำนวนแผ่น



โครงการ

โครงการก่อสร้างอาคารศูนย์ส่งเสริม  
สุขภาพประชาชนและชุมชน

ที่ตั้งโครงการ

บริเวณเทศบาล หมู่ที่ ๓  
ต.ไผ่ดำ อ.หนองแค จ.สระบุรี

สำรวจ

นายพรชัย แก้วบึงบัว  
วิศวกรชำนาญการพิเศษ (สุข)

เขียนแบบ

นายชัยวัฒน์ หิรัญ  
นักออกแบบ (สุข)

วิศวกรโยธา

นายสมิทธิ์ ช่างสวน  
วิศวกรชำนาญการพิเศษ (สุข)

หัวหน้าฝ่ายออกแบบ

นายสุรเกียรติ์ ทองห้อย

ผู้อำนวยการส่วนควบคุมการก่อสร้าง  
กรมการช่างเทคนิค กรมโยธาธิการและผังเมือง

คณะกรรมการจัดทำแบบร่าง	นายสุรเกียรติ์ ทองห้อย
ตามคำสั่ง อบจ.ส.บ.	8 ค.ค. 2567
แบบแปลน	0-20/67
แบบแปลน	0-20/67
นายสุรเกียรติ์ ทองห้อย	
รองปลัดองค์การบริหารส่วนจังหวัดสระบุรี	
กรรมการ	
นางกัญญาพร เพชรประดับ	
ปลัดองค์การบริหารส่วนจังหวัดสระบุรี	
กรรมการ	
นางสาววิภา ปะชาชีพร	
อนุมัติ	

(นายสมิทธิ์ ช่างสวน)

รองนายกองค์การบริหารส่วนจังหวัด ปฏิบัติราชการแทน

นายกองค์การบริหารส่วนจังหวัดสระบุรี

มาตราส่วน 1:75

วันที่เดือนปี

แบบเลขที่ อบจ.ส.บ. 029/2567

A6.01

41

แผ่นที่

จำนวนแผ่น

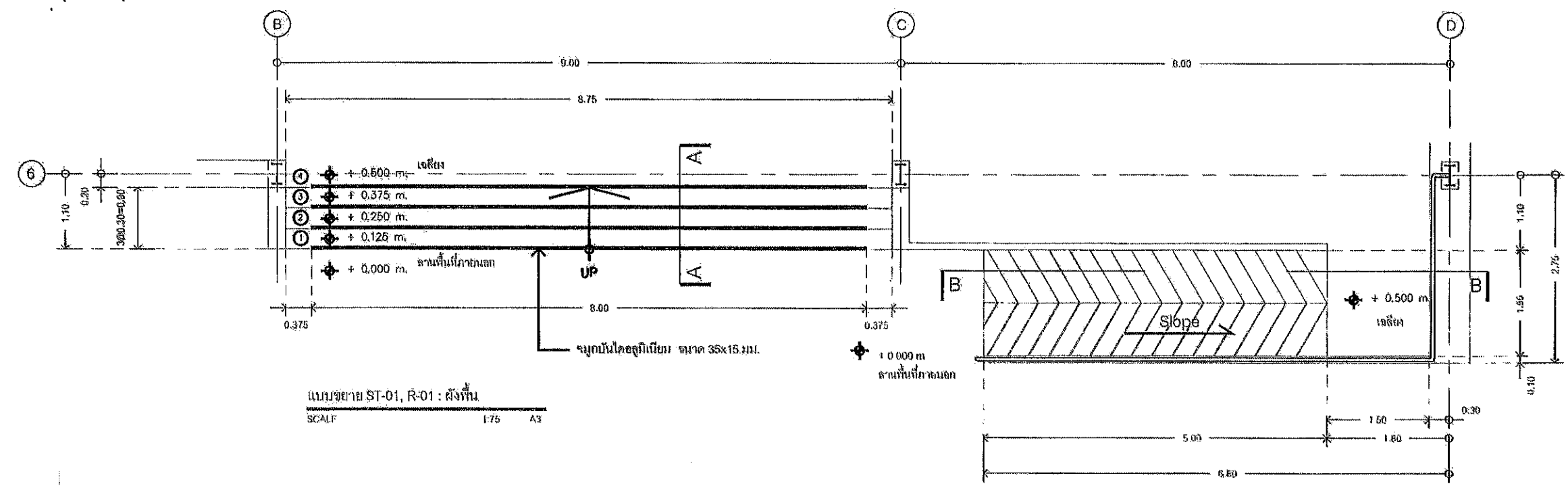

แบบขยาย ST-01, R-01 : สังเกต  
SCALE 1/75 A3

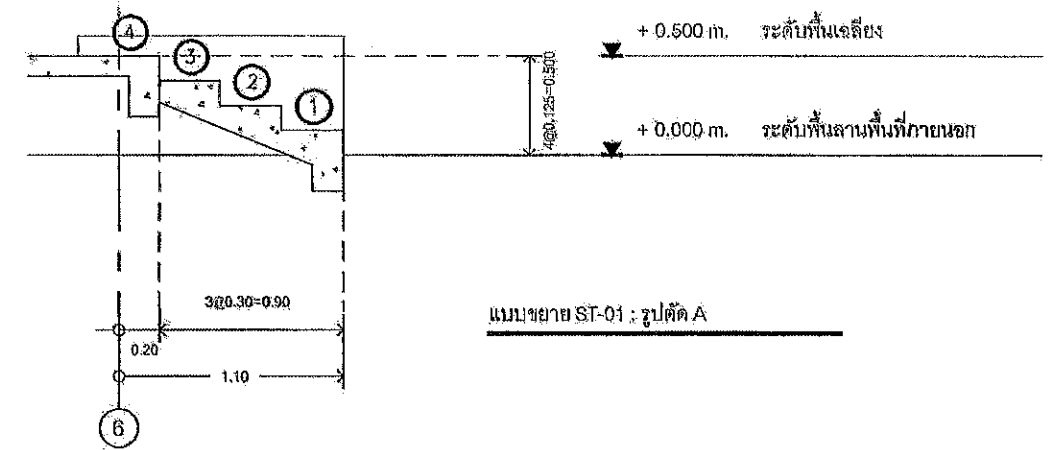

แบบขยาย ST-01 : รูปตัด A

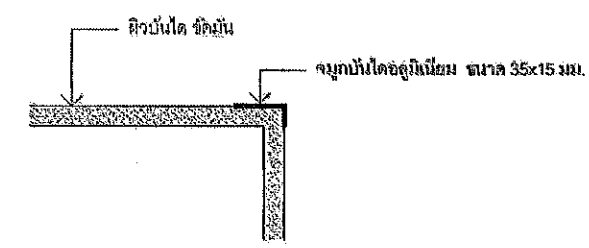

แบบขยายจุ่มน้ำได ST-01

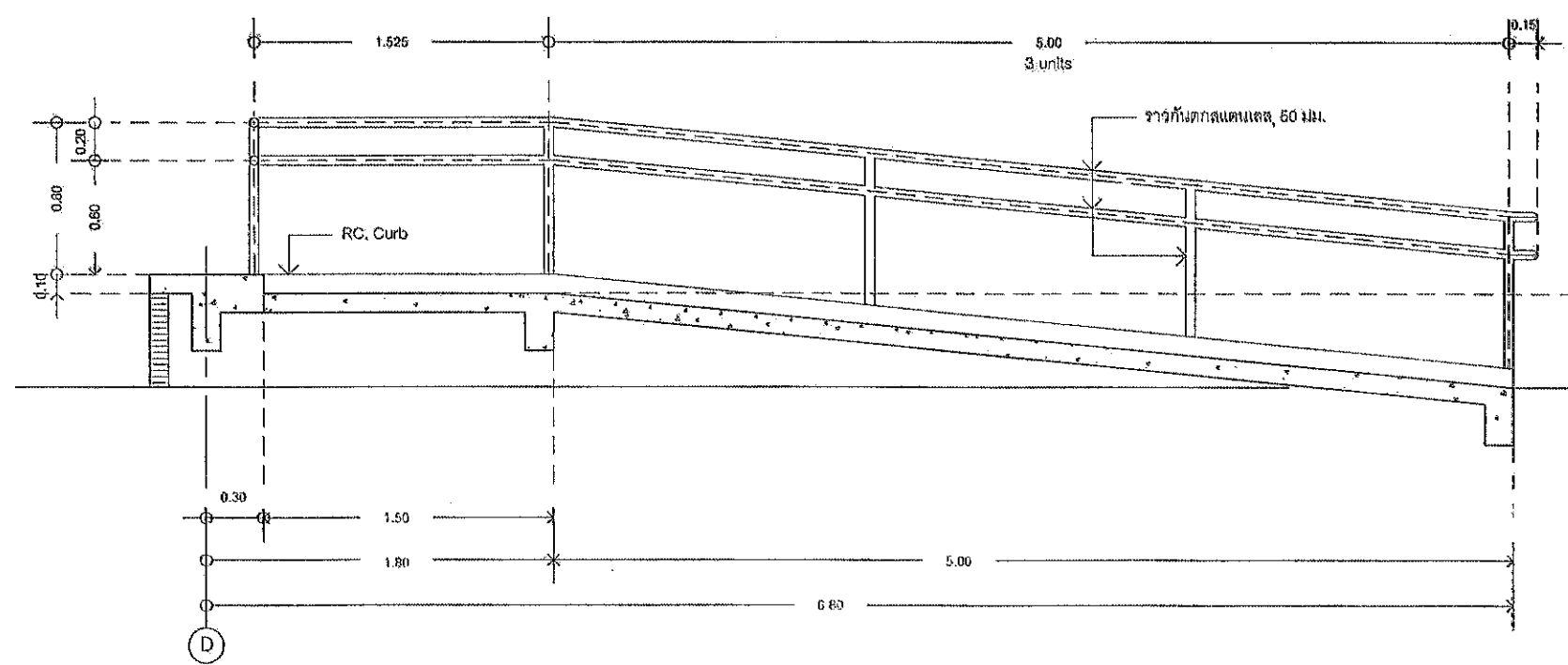
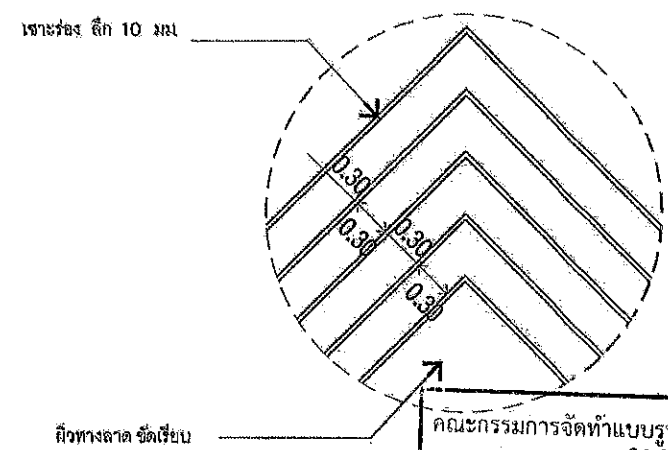

แบบขยาย R-01 : รูปตัด B



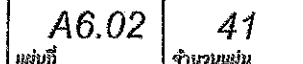
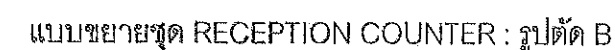
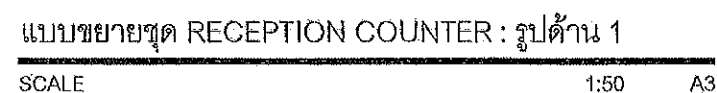



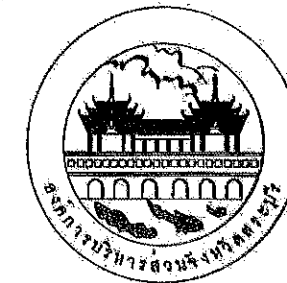

โครงการ

โครงการก่อสร้างอาคารศูนย์ส่งเสริม  
สุขภาพประชาชนและผู้ป่วย

ที่ตั้งโครงการ

บริเวณเทศบาล หมู่ที่ 1  
ต.ไม้ขาว อ.เมืองนครฯ จ.สุราษฎร์

สำรวจ

นายพรชัย นกขันธ์  
วิศวกรชำนาญการพิเศษ(ร)

เขียนแบบ

นายชัยศักดิ์ วัชรวิ  
นักเขียนแบบ

วิศวกรโยธา

นายวิฑูรย์ ช่างสวน  
วิศวกรโยธาชำนาญการพิเศษ(ร)

หัวหน้าฝ่ายออกแบบ

นายสุชาติ ทองทัช

ผู้อำนวยการส่วนควบคุมการก่อสร้าง  
สำนักงานเขตเทศบาลเมืองหัวหิน

นายประยงค์ สุขเกษม

ผู้อำนวยการฝ่ายช่าง

นายสุศักดิ์ วัฒนศักดิ์

รองปลัดองค์การบริหารส่วนจังหวัดสุราษฎร์

นางจิตติมาพร เทพรประคัม

ปลัดองค์การบริหารส่วนจังหวัดสุราษฎร์

นางสาวนิภา ประสิทธิ์ชัย

อนุเมธี

(นายธนากร อัครสังข์ปณณ)

รองนายกองค์การบริหารส่วนจังหวัด ปฏิบัติราชการแทน

นายกองค์การบริหารส่วนจังหวัดสุราษฎร์

มาตราส่วน 1:150

วันเดือนปี

แบบเลขที่ ๐๒๑/๒๕๖๑

S1.02

41

แผ่นที่

จำนวนแผ่น

คณะกรรมการจัดทำแบบรายการงานก่อสร้าง  
ตามคำสั่ง อบจ.สบ. 2025 / 2564  
ลงวันที่ 8 ส.ค. 2564  
แบบแปลนเลขที่ 029164  
ประธานกรรมการ  
กรรมการ  
กรรมการ  
กรรมการ

ผังพื้นที่โครงสร้างคานและพื้น ชั้น 1

SCALE 1:150 A3



โครงการ  
โครงการก่อสร้างอาคารศูนย์ส่งเสริม  
สุขภาพประชาชนและผู้สูงอายุ

ที่ตั้งโครงการ  
บริเวณเทศบาล หมู่ที่ 1  
ต.ไผ่ดำ อ.หนองแค จ.สระบุรี

สำรวจ  
นายพรชัย นกขันธ์  
วิศวกร (วิชาชีพสถาปัตย์)

เขียนแบบ  
นายชัยศักดิ์ ทัพทวี  
สถาปนิก (วิชาชีพสถาปัตย์)

วิศวกรโยธา  
นายสมรุต ช่างทอง  
วิศวกร (วิชาชีพโยธา)

หัวหน้าฝ่ายออกแบบ  
นายสุชาติ ทอดทัย

ผู้อำนวยการส่วนควบคุมการก่อสร้าง  
รักษาราชการแทน ตำแหน่งหัวหน้าฝ่ายสำรวจ

คณะกรรมการจัดทำแบบรายการงานก่อสร้าง	นายประจักษ์ สุขเกษม
ตามคำสั่ง อบจ.สบ.	2025, 2564
ลงวันที่	8 ต.ค 2564
แบบแปลนเลขที่	029164
ประธานกรรมการ	นายสุชาติ ทอดทัย
กรรมการ	นางกัญญาพร มนุษย์ประดิษฐ์
กรรมการ	ปลัดองค์การบริหารส่วนจังหวัดสระบุรี
กรรมการ	นางสาวนิภา ประจักษ์ทอง
อนุบดี	อนูบดี

(นายสมรุต อัดทะสัมปณณะ)

รองนายกองค์การบริหารส่วนจังหวัด ปฏิบัติราชการแทน

นายกองค์การบริหารส่วนจังหวัดสระบุรี

มาตราส่วน 1:150

วันที่

แบบเลขที่ อบจ.สบ. 029/2564

S1.03 41  
แผ่นที่ จำนวนแผ่น

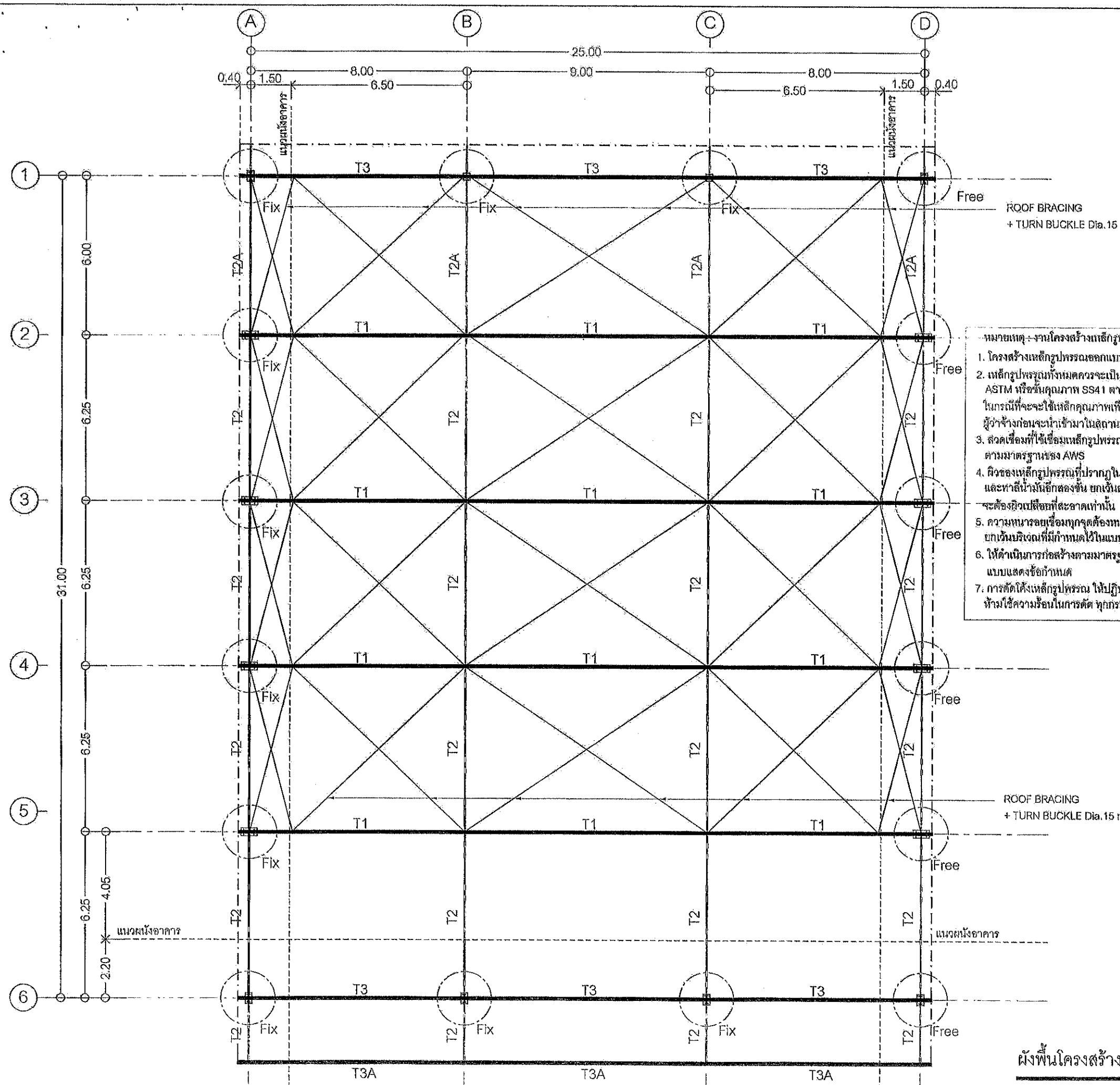

- หมายเหตุ: งานโครงสร้างเหล็กโครง
1. โครงสร้างเหล็กโครงแบบตามวิธีของ AISC
  2. เหล็กโครงแบบทั้งหมดจะเป็นเหล็กชั้นคุณภาพ A36 ตามมาตรฐาน ASTM หรือชั้นคุณภาพ SS41 ตามมาตรฐาน JIS หรือเทียบเท่ากันทั้งนี้ ในกรณีที่จะใช้เหล็กคุณภาพเทียบเท่าจะต้องได้รับอนุมัติจากตัวแทนผู้ว่าจ้างก่อนจะนำเข้ามาในสถานที่ก่อสร้าง
  3. สลักเชื่อมที่ใช้เชื่อมเหล็กโครงแบบทั้งหมดเป็นสลักเชื่อมชนิด E60 ตามมาตรฐานของ AWS
  4. ผิวของเหล็กโครงแบบที่ปรากฏในแบบจะต้องทาสีรองพื้นกันสนิมสองชั้น และทาสีน้ำมันอีกสองชั้น ยกเว้นส่วนที่ฝังในคอนกรีต จะต้องผิวเปลือยที่สะอาดเท่านั้น
  5. ความหนาของสลักเชื่อมทุกจุดต้องหนาไม่น้อยกว่า 5 มม. ยกเว้นบริเวณที่มีกำหนดไว้ในแบบ
  6. ให้ดำเนินการก่อสร้างตามมาตรฐานงานเชื่อมที่ระบุไว้ในแบบแสดงข้อกำหนด
  7. การติดตั้งเหล็กโครงแบบ ให้ปฏิบัติตามมาตรฐาน ห้ามใช้ความร้อนในการตัด ทุกกรณี

ROOF BRACING  
+ TURN BUCKLE Dia. 15 mm.

ผังพื้นโครงสร้างเหล็กหลังคา  
SCALE 1:150 A3



โครงการ

โครงการก่อสร้างอาคารศูนย์ส่งเสริม  
สุขภาพประชาชนและผู้สูงอายุ

ที่ตั้งโครงการ

บริเวณเทศบาล หมู่ที่ 1  
ต.ไผ่ดำ อ.หนองแค จ.สระบุรี

สำรวจ

นายพรชัย แก้วปวงวัน  
วิศวกรโยธา (ประจำ)

เขียนแบบ

นายรัชต์ ทิพย์ทวี  
นักเขียนแบบโยธา

วิศวกรโยธา

นายสุวิทย์ ราชสวน  
วิศวกรโยธา (ประจำ)

หัวหน้าฝ่ายออกแบบ

นายสุวิทย์ ราชสวน

ผู้อำนวยการส่วนควบคุมการก่อสร้าง  
และตรวจการดำเนินงานหัวหน้าฝ่ายสำรวจ

นายประยงค์ ทรัพย์เกษม

ผู้อำนวยการฝ่ายช่าง

นายสุวิทย์ ราชสวน

คณะกรรมการจัดทำแบบรายการงานก่อสร้าง  
ตามคำสั่ง อบจ.สบ. 2025 / 2564  
ลงวันที่ 8 ส.ค. 2564  
แบบแปลนเลขที่ 029164

ประธานกรรมการ  
กรรมการ  
กรรมการ  
กรรมการ  
กรรมการ

นายสุวิทย์ ราชสวน

รองผู้อำนวยการบริหารส่วนจังหวัดสระบุรี

นางจิตติยาพร เพชรประดับ

ปลัดองค์การบริหารส่วนจังหวัดสระบุรี

นางสาวนิภา ประจักษ์ฉาย

อนุบดี

(นายชนกฤต อัดทะสัมปณณะ)

รองนายกองค์การบริหารส่วนจังหวัด ปฏิบัติราชการแทน

นายกองค์การบริหารส่วนจังหวัดสระบุรี

มาตราส่วน 1:150

วันที่เดือนปี

แบบเลขที่ อบจ.สบ.0291 / 2564

S1.04 41

แผ่นที่ จำนวนแผ่น

แปเหล็กลูก้ากำลังสูง  
C-250x1.9mm.  
ติดตั้งตามมาตรฐานผู้ผลิต

Zag Rod Dia 12mm  
ติดตั้งตามมาตรฐานผู้ผลิต

แปเหล็กลูก้ากำลังสูง  
C-250x1.9mm.  
ติดตั้งตามมาตรฐานผู้ผลิต

ผังพื้นโครงสร้างแปเหล็กลูก้า

SCALE 1:150 A3

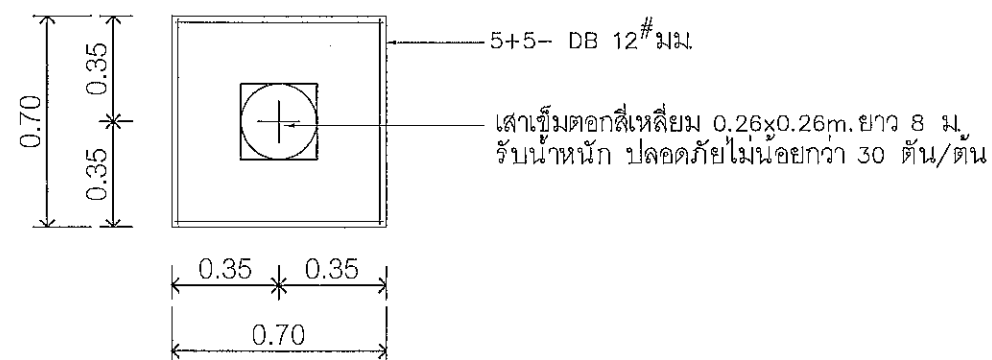
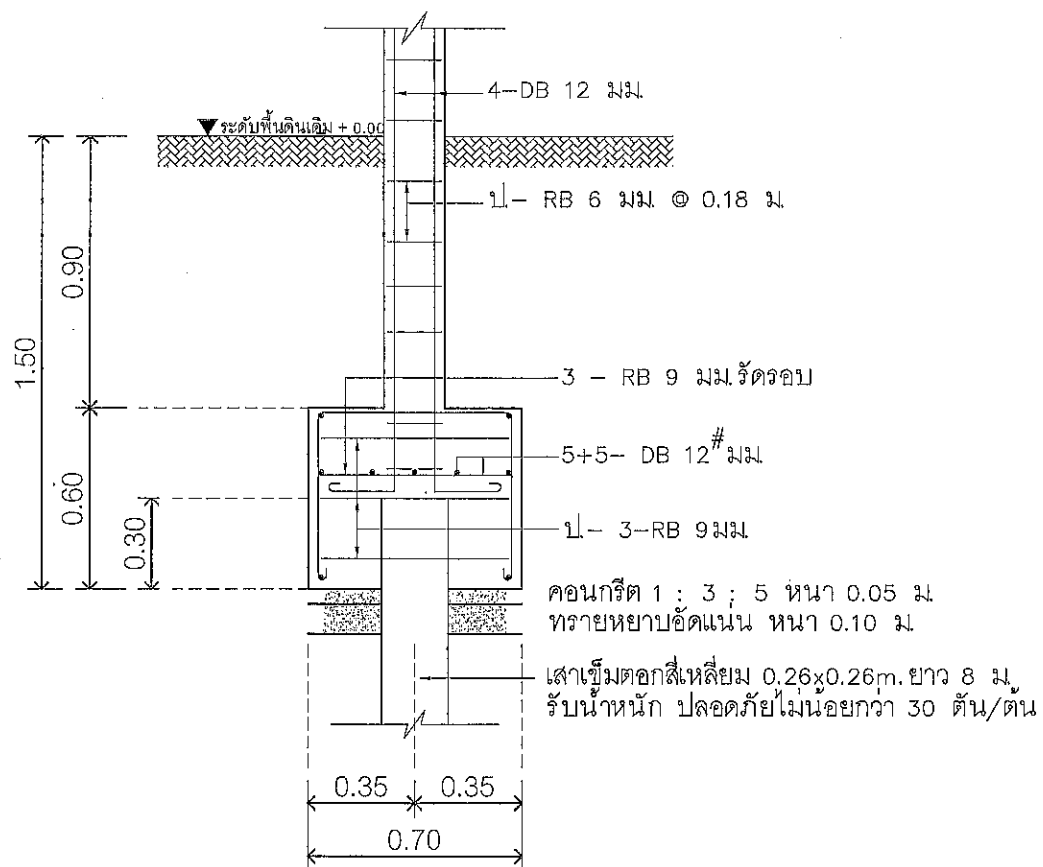

F1  
แบบขยายฐานราก, ตอม่อ, เสา  
SCALE 1:25

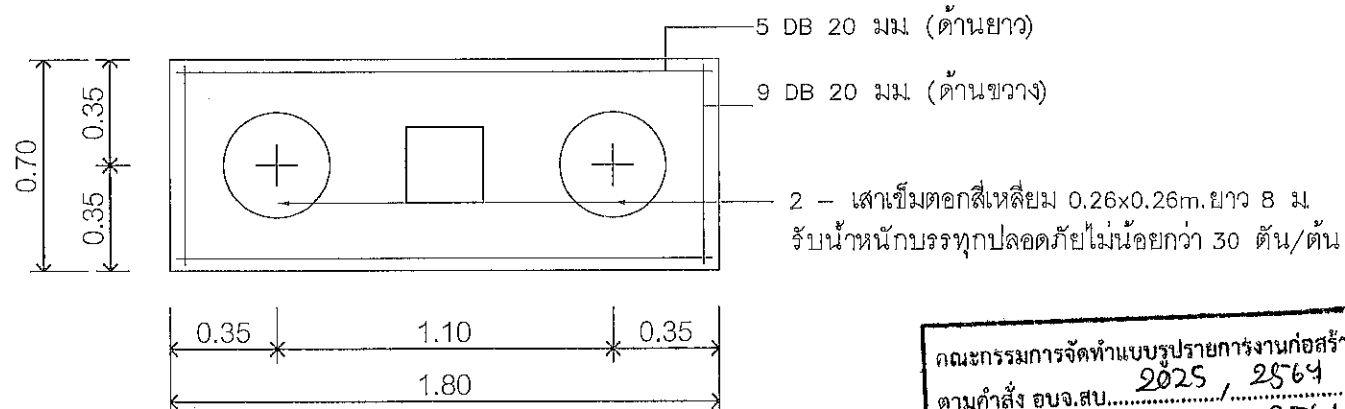
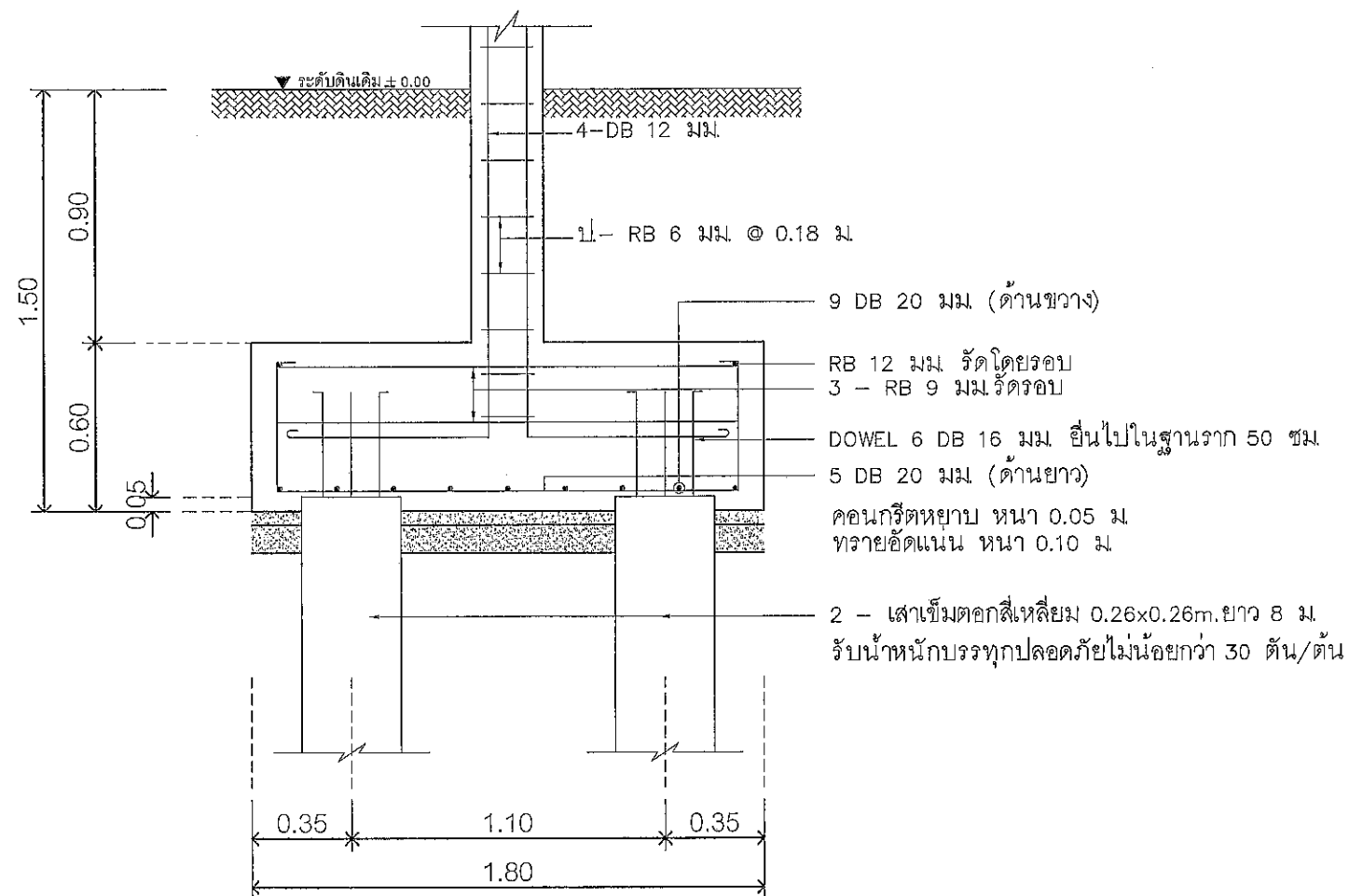

F2  
แบบขยายฐานราก, ตอม่อ, เสา  
SCALE 1:25

คณะกรรมการจัดทำแบบรายการงานก่อสร้าง  
ตามคำสั่ง อบจ.สบ. 2025 / 2564  
ลงวันที่ 8 ส.ค 2564  
แบบแปลนเลขที่ 029161

(นายถกฤต อัครสินปณณ)

ประธานกรรมการ  
กรรมการ  
กรรมการ  
กรรมการ

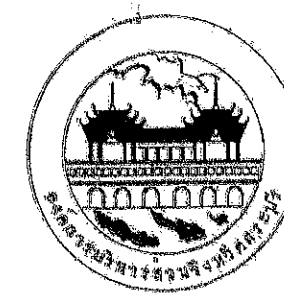

โครงการ  
โครงการก่อสร้างอาคารศูนย์ส่งเสริม  
สุขภาพและกีฬาชุมชนจังหวัด

ที่ตั้งโครงการ  
บริเวณถนนพหลโยธิน หมู่ที่ 1  
ต.โพธิ์ชัย อ.เมือง จ.สกลนคร

สำรวจ  
นายพรชัย แก้วประสิทธิ์  
วิศวกรสำรวจ (วิชาชีพ)

เขียนแบบ  
นายสุวิทย์ ชัยศิริ  
วิศวกรเขียนแบบ (วิชาชีพ)

ตรวจสอบ  
นายสุวิทย์ ชัยศิริ  
วิศวกรตรวจสอบ (วิชาชีพ)

ผู้ควบคุมการก่อสร้าง  
นายสุวิทย์ ชัยศิริ  
วิศวกรควบคุมการก่อสร้าง (วิชาชีพ)

ผู้ควบคุมการก่อสร้าง  
นายสุวิทย์ ชัยศิริ  
วิศวกรควบคุมการก่อสร้าง (วิชาชีพ)

นางศุภมาส อรรถนาคะ  
นางศุภมาส อรรถนาคะ  
นางศุภมาส อรรถนาคะ

นางศุภมาส อรรถนาคะ  
นางศุภมาส อรรถนาคะ  
นางศุภมาส อรรถนาคะ

นางศุภมาส อรรถนาคะ  
นางศุภมาส อรรถนาคะ  
นางศุภมาส อรรถนาคะ

นางศุภมาส อรรถนาคะ  
นางศุภมาส อรรถนาคะ  
นางศุภมาส อรรถนาคะ

นางศุภมาส อรรถนาคะ  
นางศุภมาส อรรถนาคะ  
นางศุภมาส อรรถนาคะ

นางศุภมาส อรรถนาคะ  
นางศุภมาส อรรถนาคะ  
นางศุภมาส อรรถนาคะ



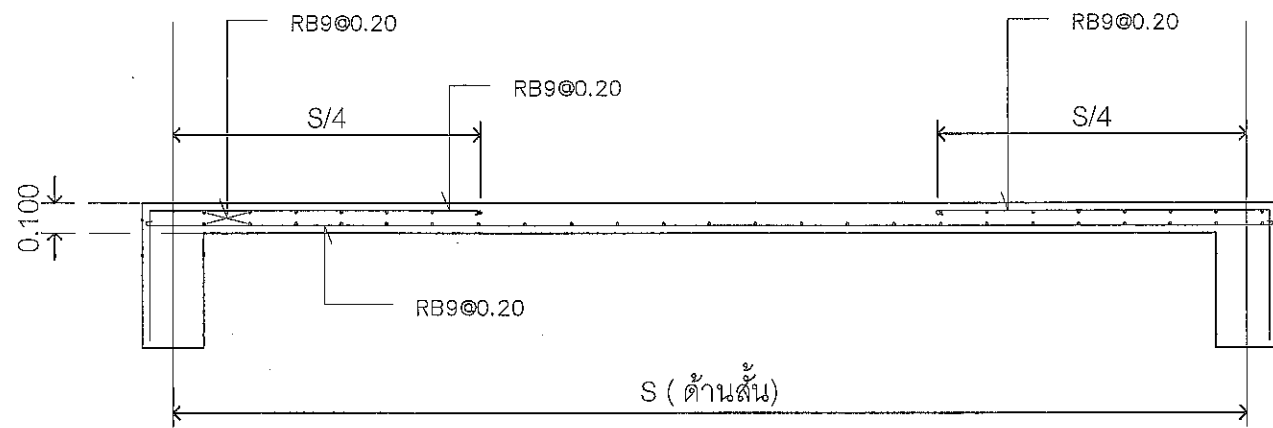

พื้นที่ S1  
SCALE 1:25 A3

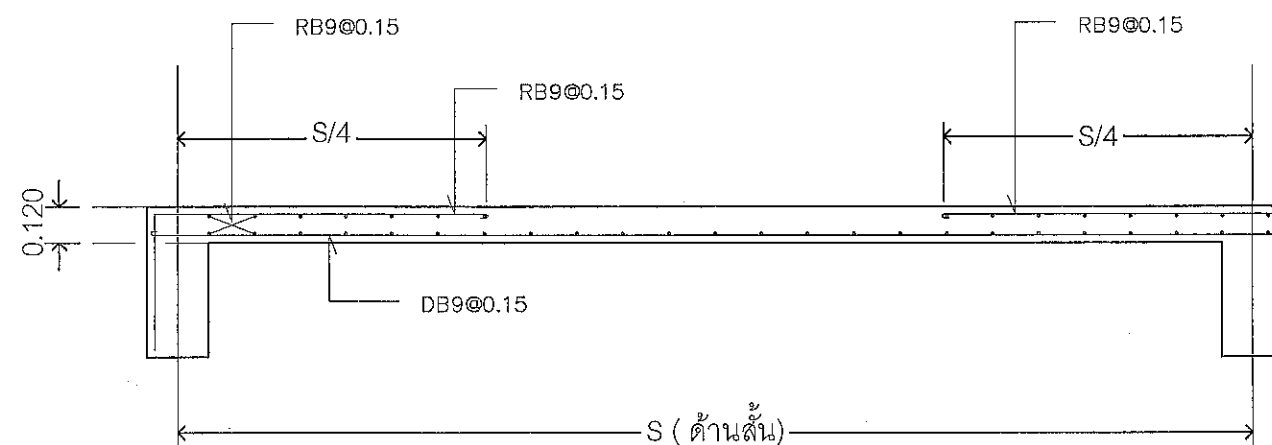

พื้นที่ S2  
SCALE 1:25 A3

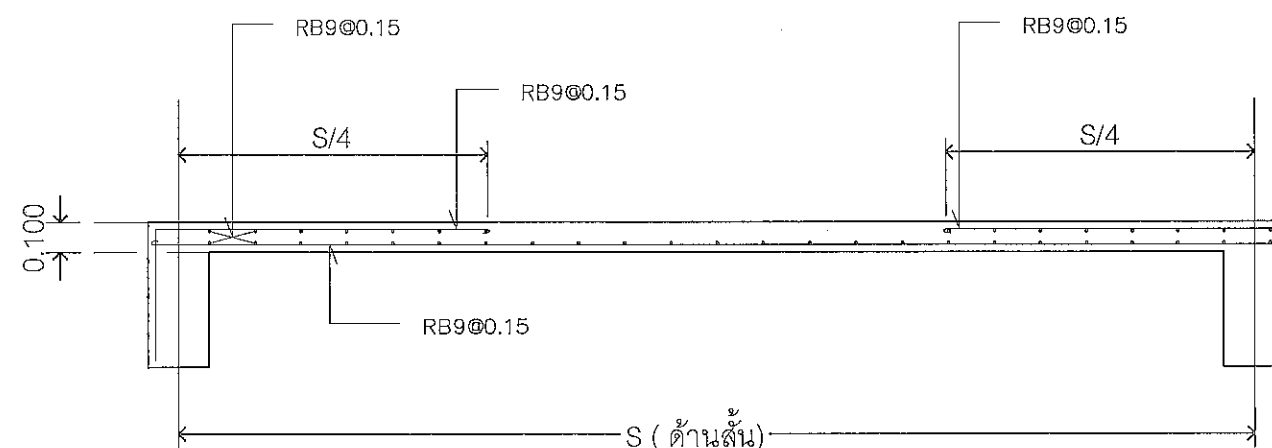

พื้นที่ S3  
SCALE 1:25 A3

0.050  
0.050

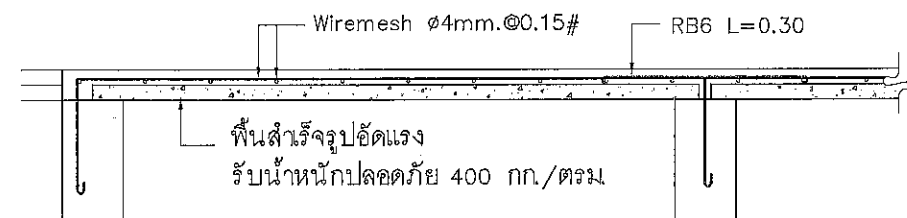

หมายเหตุ วิธีการติดตั้งให้ทำตามคู่มือ  
แผ่นพื้นสำเร็จรูป ของสมาคมอุตสาหกรรมคอนกรีตไทย

แบบขยาย : การเสริมเหล็กพื้นสำเร็จรูป

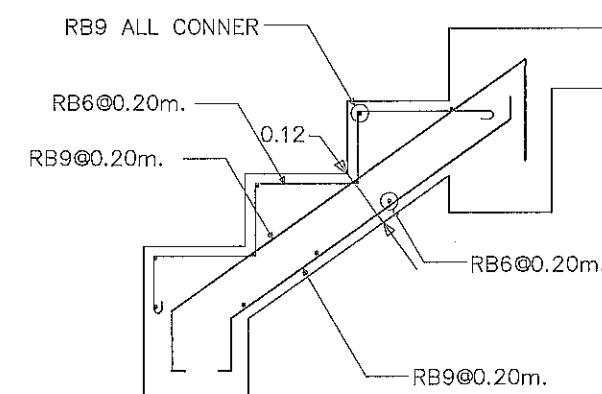

แบบขยาย : โครงสร้างบันได ST-01

คณะกรรมการจัดทำแบบรายการงานก่อสร้าง	
ตามคำสั่ง อบจ.สบ.	2025 / 2564
ลงวันที่	8 ต.ค 2564
แบบแปลนเลขที่	029164
นายสุชาติ ฤทธิชัย	ประธานบริษัท
นายสุชาติ ฤทธิชัย	กรรมการ
นายสุชาติ ฤทธิชัย	กรรมการ
นายสุชาติ ฤทธิชัย	กรรมการ
นายสุชาติ ฤทธิชัย	กรรมการ
นางสาววิภา ประจักษ์ถาย	นางสาววิภา ประจักษ์ถาย

(นายธนภุต อัครสังข์กุล)

นายกองค์การบริหารส่วนจังหวัด ปฏิบัติราชการแทน

นายกองค์การบริหารส่วนจังหวัดสระบุรี

มาตราส่วน 1:25

วันที่

ฉบับที่ 2564

S2.02

41

หน้า

จำนวนหน้า

แบบขยาย : โครงสร้าง คาน

SCALE 1 : 25

B1		B3	
B2		B4	
B2A		B5	

แบบขยาย : โครงสร้าง เสา

SCALE 1 : 25

ชั้น 1 - หลังคา				
ตอม่อ				
	C1	C2	C3	C4



โครงการ  
โครงการก่อสร้างอาคารศูนย์ส่งเสริม  
สุขภาพประชาชนและผู้ป่วย

ที่ตั้งโครงการ  
บริเวณเทศบาล หมู่ที่ 1  
ต.โนนคำ อ.หนองบัวลำภู จ.ขอนแก่น

สำรวจ  
นายพรชัย แก้วมิ่งงาม  
วิศวกรสำรวจ (วิชาชีพ)

เขียนแบบ  
นายชัยศักดิ์ หักเพ็ญ  
วิศวกรเขียนแบบ (วิชาชีพ)

วิศวกรโยธา  
นายสุรศักดิ์ ช่างสวน  
วิศวกรโยธา (วิชาชีพ)

หัวหน้าฝ่ายออกแบบ  
นายสุรศักดิ์ หักเพ็ญ

นายสุรศักดิ์ หักเพ็ญ

ผู้อำนวยการส่วนควบคุมการก่อสร้าง  
จากโครงการนี้เป็นต้นไปให้หัวหน้าฝ่ายสำรวจ

นายสุรศักดิ์ หักเพ็ญ

ผู้อำนวยการส่วนก่อสร้าง

นายสุรศักดิ์ หักเพ็ญ

รองปลัดองค์การบริหารส่วนจังหวัดขอนแก่น

นางกัญญาพร หงษ์ประโคน

ปลัดองค์การบริหารส่วนจังหวัดขอนแก่น

นางสาวนิภา ประจักษ์ฉาย

อำนวยการ

(นายชานนฤต อัครเดช)

นายกองค์การบริหารส่วนจังหวัด ปฏิบัติราชการแทน

นายกองค์การบริหารส่วนจังหวัดขอนแก่น

มาตราส่วน 1 : 25

วันที่เขียน  
แบบเลขที่ อบจ.ขอนแก่น 0291/2564

S2.03 41  
แผ่นที่ จำนวนแผ่น

คณะกรรมการจัดทำแบบรายการงานก่อสร้าง  
ตามคำสั่ง อบจ.ขอนแก่น 2025 / 2564  
ลงวันที่ 8 ส.ค. 2564  
แบบแปลนเลขที่ 0291/64

ประธานกรรมการ  
กรรมการ  
กรรมการ  
กรรมการ  
กรรมการ



โครงการ

โครงการก่อสร้างอาคารศูนย์ส่งเสริม  
สุขภาพประชาชนและผู้ป่วย

ที่ตั้งโครงการ

บริเวณเทศบาล หมู่ที่ ๖  
ต.ไผ่ดำ อ.หนองแวง จ.สระบุรี

สำรวจ

นายพรชัย แก้วปองรัตน์  
วิศวกรชำนาญการพิเศษ (ร.๖)

เขียนแบบ

นายชัยรัตน์ ทรัพย์ทวี  
นักเขียนแบบโยธา

ตรวจสอบ

นายมาตุต ขาวสวน  
วิศวกรชำนาญการพิเศษ (ร.๖)

หัวหน้าฝ่ายออกแบบ

นายสุภัทร ทองทัย

ผู้อำนวยการส่วนควบคุมการก่อสร้าง  
ที่กองช่างโยธา ตำแหน่งหัวหน้าฝ่ายสำรวจ

คณะกรรมการจัดทำแบบรายการงานก่อสร้าง  
ตามคำสั่ง อบจ.สบ. 2025 / 2564  
ลงวันที่ ๘ ต.ค 2564  
แบบแปลนเลขที่ ๐29164

นายสุรศักดิ์ สมศักดิ์  
ประธานกรรมการบริหารส่วนจังหวัดสระบุรี  
กรรมการ  
กรรมการ  
กรรมการ  
กรรมการ  
นางสาวนิภา ประจักษ์พานิช  
อนุบดี

(นายธนภุต อัครธัมภ์กุล)

รองนายกองค์การบริหารส่วนจังหวัด ปฏิบัติราชการแทน

นายกองค์การบริหารส่วนจังหวัดสระบุรี

มาตรฐาน 1:100

วันเดือนปี

แบบเลขที่ อบจ.สบ. 029 / 2564

S2.04

41

แผ่นที่

จำนวนแผ่น

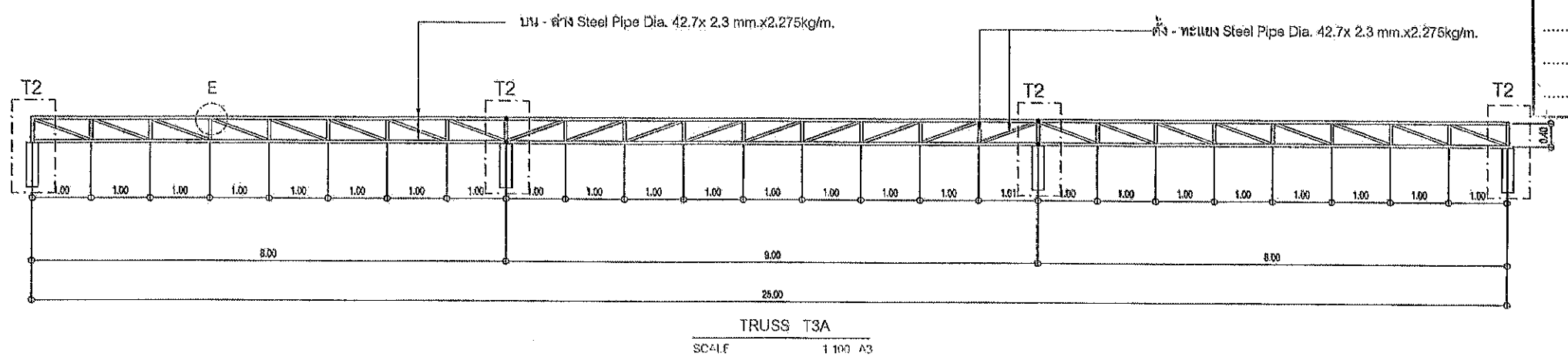
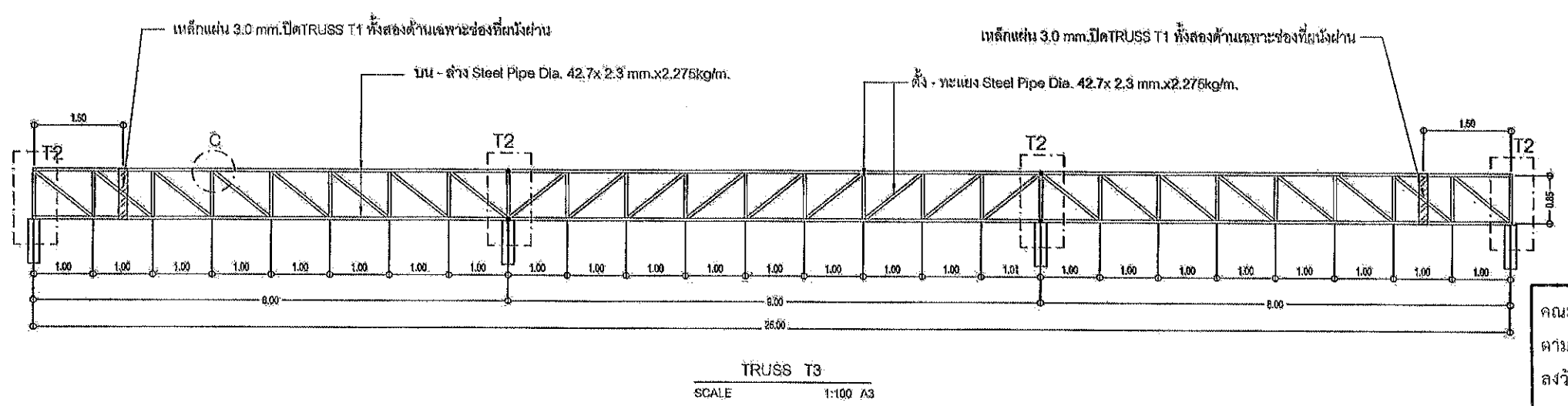
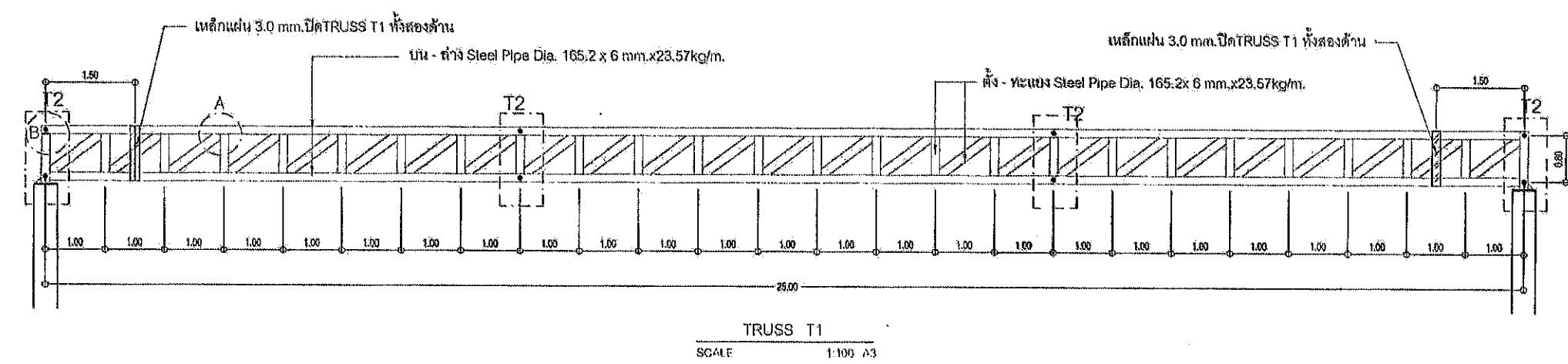



โครงการ

โครงการก่อสร้างอาคารศูนย์ส่งเสริม  
สุขภาพประชาชนและผู้สูงอายุ

ที่ตั้งโครงการ

บริเวณเทศบาล หมู่ที่ 1  
ต.ไผ่แก้ว อ.หนองแค จ.สระบุรี

สำรวจ

นายพรชัย แก้วปวงจันทร์  
วิศวกรชำนาญการพิเศษ (จ.ส.ร.)

เขียนแบบ

นายชัยรัตน์ ทัพพี  
นักออกแบบโครงสร้าง

วิศวกรโยธา

นายสุรพล ช่างสวน  
วิศวกรโยธาชำนาญการพิเศษ (จ.ส.ร.)

หัวหน้าฝ่ายออกแบบ

นายฤทธิกร ทองชัย

ผู้อำนวยการส่วนควบคุมการก่อสร้าง  
รักษาความปลอดภัยและแผนผังบริเวณ (จ.ส.ร.)

นายประจักษ์ สุขเกษม

ผู้อำนวยการฝ่ายช่าง

นายสุรศักดิ์ ทุมภักดิ์

รองปลัดองค์การบริหารส่วนจังหวัดสระบุรี

นางพิศมัยพร เพชรประดับ

ปลัดองค์การบริหารส่วนจังหวัดสระบุรี

นางสาวนิภา ประชิตเพ็ญ

อำนวยการ

(นายอนุชิต อัครสัมปณณย์)

นายกองค์การบริหารส่วนจังหวัด ปฏิบัติราชการแทน

นายองค์การบริหารส่วนจังหวัดสระบุรี

มาตราส่วน 1:125

วันที่เดือนปี

แบบเลขที่ อบจ.สบ 024 / 2564

S2.05

41

แผ่นที่ จำนวนแผ่น

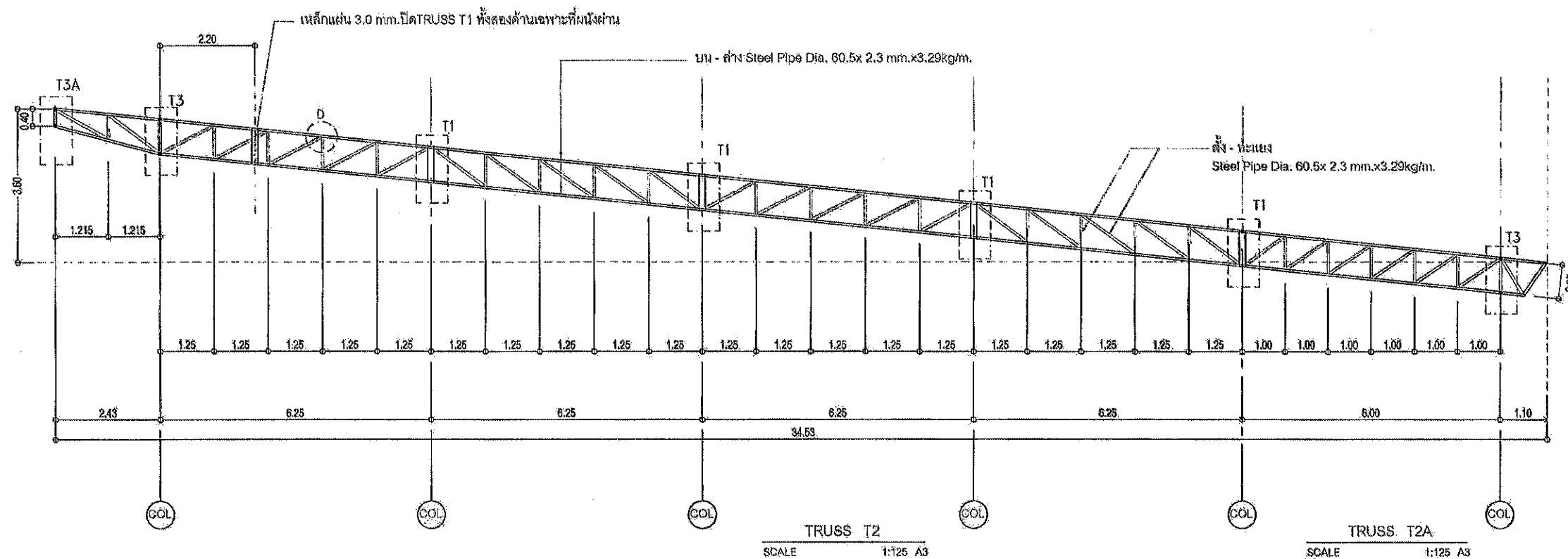

DETAIL A	DETAIL B	DETAIL C	DETAIL D	DETAIL E

คณะกรรมการจัดทำแบบร่างโครงการก่อสร้าง  
ตามคำสั่ง อบจ.สบ. 2025 / 2564  
ลงวันที่ 8 ต.ค. 2564  
แบบแปลนเลขที่ 024/64

ประธานกรรมการ  
กรรมการ  
กรรมการ  
กรรมการ



โครงการ

โครงการก่อสร้างอาคารศูนย์ส่งเสริม  
สุขภาพประชาชนและผู้ป่วย

ที่ตั้งโครงการ

บริเวณเทศบาล หมู่ที่ 1  
ต.ไม้ค้ำ อ.หนองบัว จ.สุราษฎร์

สำรวจ

นายพรชัย แก้วประจักษ์  
วิศวกรโยธา (วิชาชีพ)

เขียนแบบ

นายชัยทัต วัชรวิทย์  
นักเขียนแบบ (วิชาชีพ)

วิศวกรโยธา

นายวรุต ช่างสวน  
วิศวกรโยธา (วิชาชีพ)

หัวหน้าฝ่ายออกแบบ

นายสุชาติ ทองห้วย  
วิศวกรโยธา (วิชาชีพ)

ผู้อำนวยการส่วนควบคุมการก่อสร้าง  
รักษาความปลอดภัยและแผนกหัวหน้าฝ่ายสำรวจ

นายประจักษ์ สุขเกษม

ผู้อำนวยการส่วนช่าง

นายสุชาติ สมศักดิ์  
รองปลัดองค์การบริหารส่วนจังหวัดสุราษฎร์

นางกิตติยาพร เกษมประดับ

ปลัดองค์การบริหารส่วนจังหวัดสุราษฎร์

นางสาวนิภา ประจักษ์พลาย

อนุบดี

(นายชนกฤต ยัตตะสัมปณณะ)

รองนายกองค์การบริหารส่วนจังหวัด ปฏิบัติราชการแทน

นายกองค์การบริหารส่วนจังหวัดสุราษฎร์

มาตรฐาน 1:125

วันที่ 01/01/2567

แบบเลขที่ 029/2567

S2.06 41

แผ่นที่ จำนวนแผ่น

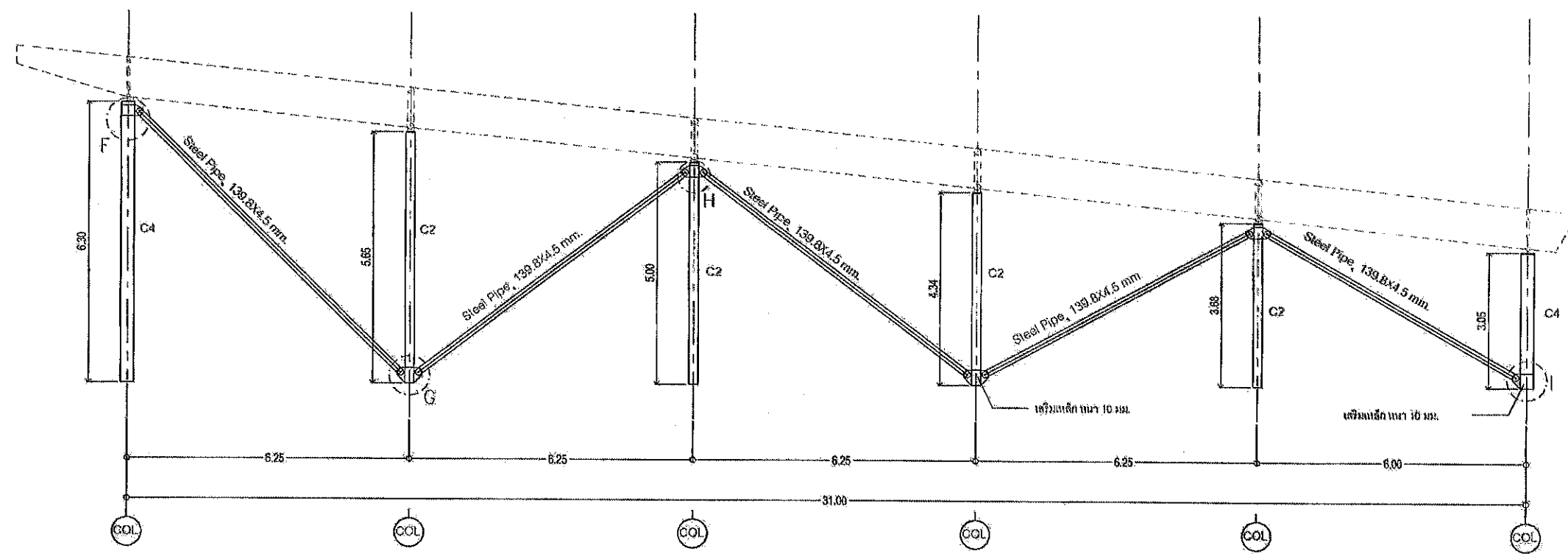

แบบขยาย SIDE STEEL PIPE  
SCALE 1:125 A3

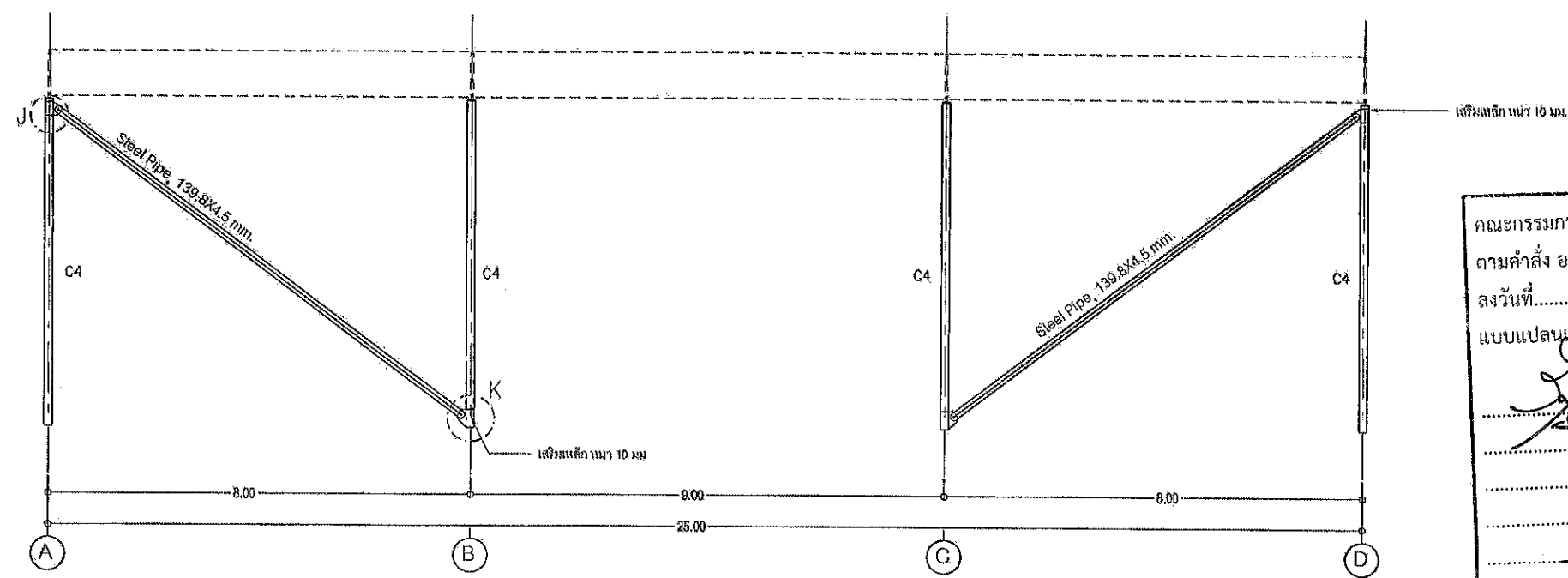

แบบขยาย FRONT STEEL PIPE  
SCALE 1:125 A3

คณะกรรมการจัดทำแบบรูปโครงการงานก่อสร้าง  
ตามคำสั่ง อบจ.สบ. 2025 / 2564  
ลงวันที่ 8 ต.ค 2564  
แบบแปลนเลขที่ 029/64  
ประธานกรรมการ  
กรรมการ  
กรรมการ  
กรรมการ  
กรรมการ



โครงการ  
โครงการก่อสร้างอาคารศูนย์ส่งเสริม  
สุขภาพประชาชนเทศบาลเมืองสุระ

ที่ตั้งโครงการ  
บริเวณถนนเทศบาล หมู่ที่ 1  
ต.โพธิ์ อ.เมือง จ.สุระบุรี

สำรวจ  
นายพรชัย แก้ววังวิ  
วิศวกรชำนาญการพิเศษ

เขียนแบบ  
นายชัยศักดิ์ หักทวี  
นักออกแบบ

วิศวกรโยธา  
นายสุวิทย์ ช่างสวน  
วิศวกรชำนาญการพิเศษ

คณะกรรมการตรวจสอบแบบรายการ  
ตามคำสั่ง อบจ.สบ. 2025 / 2564  
ลงวันที่ 8 ต.ค 2564  
แบบแปลนเลขที่ 0291 64  
นายสุวิทย์ ช่างสวน  
ประธานกรรมการ  
นายประจักษ์ สุขเกษม  
กรรมการ  
นายสุวิทย์ หักทวี  
กรรมการ  
นายสุวิทย์ หักทวี  
กรรมการ  
นายสุวิทย์ หักทวี  
กรรมการ  
นายสุวิทย์ หักทวี  
กรรมการ

นางจิตติยาพร เพชรประดิษฐ์

ปลัดองค์การบริหารส่วนจังหวัดสุระบุรี

นางสาวนิภา ประจักษ์

อำนวยการ

นายชณนฤต อัครเดช

รองนายกองค์การบริหารส่วนจังหวัดสุระบุรี

นายชณนฤต อัครเดช

รองนายกองค์การบริหารส่วนจังหวัดสุระบุรี

นายชณนฤต อัครเดช

รองนายกองค์การบริหารส่วนจังหวัดสุระบุรี

นายชณนฤต อัครเดช

รองนายกองค์การบริหารส่วนจังหวัดสุระบุรี

นายชณนฤต อัครเดช

รองนายกองค์การบริหารส่วนจังหวัดสุระบุรี

นายชณนฤต อัครเดช

รองนายกองค์การบริหารส่วนจังหวัดสุระบุรี

นายชณนฤต อัครเดช

รองนายกองค์การบริหารส่วนจังหวัดสุระบุรี

เสา WF 350x175x7x11x49.6kg/m.  
PL แผ่นแนบทำเป็น รูปวงรี เพื่อให้สามารถรับการ  
ยึดหดตัวของโครง TRUSS เนื่องจากการเปลี่ยนแปลง  
STEEL PLATE 0.30 x 0.35 x 10mm THK  
แผ่นล่างเชื่อมติดกับหัวเสา พร้อมเชื่อม BOLT M16 6 ตัว

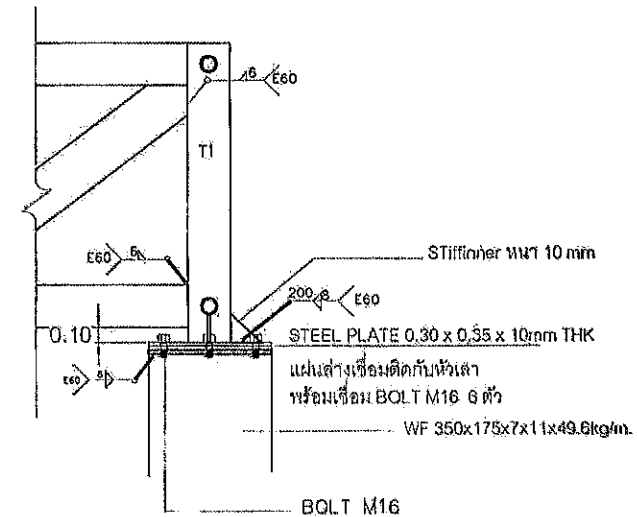





โครงการ

โครงการก่อสร้างอาคารศูนย์ส่งเสริม  
สุขภาพประชาชนและผู้ป่วย

ที่ตั้งโครงการ

บริเวณเทศบาล หมู่ที่ 1  
ต.ไม้ค้อ อ.เมือง จ.ชลบุรี

สำรวจ

นายพรชัย แก้วมิ่ง  
วิมลรัตน์ (นายช่างสำรวจ)

เขียนแบบ

นายอัครเดช คุ้มทวี  
วิมลรัตน์ (นายช่างเขียนแบบ)

วิศวกรโยธา

นายสมชาย ราชวงษ์  
วิศวกรโยธา (นายช่างโยธา)

หัวหน้าฝ่ายออกแบบ

นายสุชาติ ทองดี

ผู้อำนวยการส่วนควบคุมการก่อสร้าง  
สำนักงานเทศบาลเมืองชลบุรี

นายประยงค์ สุขเกษม

ผู้อำนวยการสำนักงาน

นายสุรศักดิ์ สมศักดิ์

รองปลัดองค์การบริหารส่วนจังหวัดชลบุรี

นางกิตติพร มงคลรัตน์

ปลัดองค์การบริหารส่วนจังหวัดชลบุรี

นางสาวนิภา ประจักษ์

อนุมัติ

(นายชนกฤต อัทธะสัมปณณะ)

รองนายกองค์การบริหารส่วนจังหวัด ปฏิบัติราชการแทน

นายกองค์การบริหารส่วนจังหวัดชลบุรี

มาตราส่วน 1:150

วันที่เดือนปี

แบบเลขที่ อบจ.สบ 029 / 2567

E0.01

41

แผ่นที่

จำนวนแผ่น

## สัญลักษณ์ประกอบแบบงานไฟฟ้า

สัญลักษณ์	รายละเอียด
	แผงควบคุมระบบไฟฟ้า มี มาตรฐาน จุดสหกรณ์ (มอก.) เมน 3P 100A. พร้อม BREAKER ย่อย 36 ช่อง แยกวงจรแสงสว่าง , เติ้ารับ , เครื่องปรับอากาศ
	โคมแผ่นเหล็ก การปรับสภาพแสงให้สอดคล้องกับพื้นที่ติดตั้งเพื่อกำหนดตำแหน่งการติดตั้ง พื้นผิวจากโพลีเอสเตอร์สีขาวด้วยวิธีไฟฟ้าสถิตสองชั้นตอน ตัวกระจายแสงอะคริลิคคุณภาพสูงพร้อมโครงเหล็กพ่นสี ขั้วสับเรียง ขนาด กว้าง 120 มม. ยาว 1245 มม. สูง 75 มม. พร้อมหลอด 2x18W, LED T8 แสงเคย์ไลท์ (6500K) ผลิตภัณฑ์ที่มี มาตรฐาน จุดสหกรณ์ (มอก.)
	โคมไฟแบบมีฝาครอบกันน้ำ ชนิดติดตั้ง หรือ ชนิดติดตั้งแบบหมุน สายไฟขนาด 1.0 ตร.มม. 70°C ขนาด กว้าง 60 มม. ยาว 1245 มม. สูง 133 มม. พร้อมหลอด 1x18W, LED T8 แสงเคย์ไลท์ (6500K) ผลิตภัณฑ์ที่มี มาตรฐาน จุดสหกรณ์ (มอก.)
	โคมไฟดาวไลท์ไฟแบบหลอดชนิดฝังฝ้าเพดาน ทรงกลม ขนาด 6" หลอด LED 17 W. ผลิตภัณฑ์ที่มี มาตรฐาน จุดสหกรณ์ (มอก.)
	เต้ารับไฟฟ้า แบบคู่ ขั้วกลม - แบบ 16 A 250 V มีกราวด์ สีขาวแบบเรียบชนิด ฝังในผนัง มี มาตรฐาน จุดสหกรณ์ (มอก.)
	สวิตช์ไฟฟ้าทางเดียว 16A. 250V. สีขาวแบบเรียบ ชนิดฝังในผนัง มี มาตรฐาน จุดสหกรณ์ (มอก.)
	สายเคเบิลเดินภายในอาคาร IEC01 (THW) สายกลมแกนเดี่ยว เดินร้อยสายในท่อ ฝังในผนัง และบนฝ้าเพดาน ตามมาตรฐานการไฟฟ้าส่วนภูมิภาค

## รายการประกอบแบบ งานระบบไฟฟ้า

ผู้รับจ้างจะต้องติดตั้งดวงโคม และอุปกรณ์ไฟฟ้าทุกอย่าง จนใช้งานได้ดีตามมาตรฐานของการไฟฟ้าส่วนภูมิภาค  
การเดินสายไฟฟ้าให้ร้อยท่อฝังผนัง หรือ ร้อยท่อเดินลอยแนบตามในฝ้าเพดานด้วยความ เรียบร้อยปลอดภัย  
นอกจากจะระบุ หรือ ตกกลงให้เดินสายไฟฟ้าเดินลอย ( ฝังเฉพาะ ปลั๊ก , สวิตช์ , ปลั๊ก ) ตาม ผนัง, ฝ้า, พื้น หรือฝ้าเพดาน  
ท่อที่ใช้ในการร้อยสายไฟฟ้า ต้องเป็นท่อสำหรับงาน ร้อยสายไฟ โดยเฉพาะ และต้องใช้ ข้อต่อ, ข้องอ ทุกครั้ง  
ห้ามเดินไฟเพื่อติดตั้งเค็ดขาดสำหรับท่อ PVC. ที่จุดเชื่อมต่อสาย  
จุดเชื่อมต่อสายไฟ ต้องใช้ Y-NUT และพันทับด้วยเทปพันสายไฟ  
สวิตช์, ปลั๊ก และ อุปกรณ์และหลอดไฟ ดวงโคม ให้ใช้ ผลิตภัณฑ์ที่มี มาตรฐาน จุดสหกรณ์ (มอก.)  
ขนาดของสายไฟฟ้า และ ชนิดของสายไฟฟ้า ให้ดูที่ ตารางโหลด ของตู้ LOAD CENTER PANEL  
งานเมนจ่ายไฟฟ้า จาก KWH. ของการไฟฟ้ามาที่ตู้ LOAD CENTER ให้ผู้รับจ้างเตรียมสายไฟฟ้าตามที่ระบุในตารางโหลด  
โดยมีความยาวของสายไฟฟ้า 20 เมตร ต่อ เฟส  
ผู้รับจ้างจะต้องทำการตรวจสอบและทดสอบอุปกรณ์ไฟฟ้า ทุกอย่างก่อนนำช่างควบคุมงาน หรือวิศวกร เป็นที่พอใจ  
การติดต่อประสานงาน เรื่องการขอไฟฟ้าชนิดการจากการไฟฟ้า เป็นหน้าที่รับผิดชอบของ องค์การบริหารส่วน จังหวัดชลบุรี

คณะกรรมการจัดทำแบบรายการงานก่อสร้าง  
ตามคำสั่ง อบจ.สบ. 2025 / 2567  
ลงวันที่ 8 ส.ค. 2567  
แบบแปลนเลขที่ 029/67  
ประธานกรรมการ  
กรรมการ  
กรรมการ  
กรรมการ  
กรรมการ

CAPACITY 36 CIRCUIT		โครงการก่อสร้างศูนย์เสริมสร้างสุขภาพประชาชนและผู้สูงอายุ								
BRANCH CB.IG >=6kA		LOAD SCHEDULE "LO"							MOUNTING SURFACE	
NO	DESCRIPTION	GB			CONDUCTION	LOAD (VA)			DIAGRAM	
		POLE	AT	AF		เฟส A	เฟส B	เฟส C		
1	แสงสว่าง a,b,f	1	16	63	2-2.5/G 2.5 IEC01 Wireway, EMT	1445				
3	แสงสว่าง c	1	16	63	2-2.5/G 2.5 IEC01 Wireway, EMT		1650			
5	แสงสว่าง d	1	16	63	2-2.5/G 2.5 IEC01 Wireway, EMT			1000		
7	แสงสว่าง e	1	16	63	2-2.5/G 2.5 IEC01 Wireway, EMT	700				
9	พัดลมดูดอากาศ EX 01-09	1	16	63	2-2.5/G 2.5 IEC01 Wireway, EMT		350			
11	เครื่องปรับอากาศ CDU 1	1	20	63	2-4/G 2.5 IEC01 Wireway, EMT			2640		
13	เครื่องปรับอากาศ CDU 2	1	20	63	2-4/G 2.5 IEC01 Wireway, EMT	2640				
15	เครื่องปรับอากาศ CDU 3	1	20	63	2-4/G 2.5 IEC01 Wireway, EMT		2640			
17	เครื่องปรับอากาศ CDU 4	1	20	63	2-4/G 2.5 IEC01 Wireway, EMT			2640		
19	เครื่องปรับอากาศ CDU 5	1	20	63	2-4/G 2.5 IEC01 Wireway, EMT	2640				
21	เครื่องปรับอากาศ CDU 6	1	20	63	2-4/G 2.5 IEC01 Wireway, EMT		2640			
23	เครื่องปรับอากาศ CDU 7	1	20	63	2-4/G 2.5 IEC01 Wireway, EMT			2640		
25	เครื่องปรับอากาศ CDU 8	1	20	63	2-4/G 2.5 IEC01 Wireway, EMT	2640				
27	เครื่องปรับอากาศ CDU 9	1	20	63	2-4/G 2.5 IEC01 Wireway, EMT		2640			
29	Water pump	1	20	63	2-4/G 2.5 IEC01 Wireway, EMT			450		
31	สำรอง	1	20	63	-	1000				
33	สำรอง	1	20	63	-		1000			
35	สำรอง	1	20	63	-			1000		
2	Surge Protective Device (SPD)	1	-	-	-	-	-	-		
4	Surge Protective Device (SPD)	1	-	-	-	-	-	-		
6	Surge Protective Device (SPD)	1	-	-	-	-	-	-		
8	ตัวรับ 1 (RCBO)	1	20	63	2-4/G 2.5 IEC01 Wireway, EMT	540				
10	ตัวรับ 2 (RCBO)	1	20	63	2-4/G 2.5 IEC01 Wireway, EMT		900			
12	ตัวรับ 3 (RCBO)	1	20	63	2-4/G 2.5 IEC01 Wireway, EMT			1260		
14	ตัวรับ 4 (RCBO)	1	20	63	2-4/G 2.5 IEC01 Wireway, EMT	720				
16	เครื่องปรับอากาศ CDU 10	1	20	63	2-4/G 2.5 IEC01 Wireway, EMT		2640			
18	เครื่องปรับอากาศ CDU 11	1	20	63	2-4/G 2.5 IEC01 Wireway, EMT			2640		
20	เครื่องปรับอากาศ CDU 12	1	20	63	2-4/G 2.5 IEC01 Wireway, EMT	2640				
22	เครื่องปรับอากาศ CDU 13	1	20	63	2-4/G 2.5 IEC01 Wireway, EMT		2640			
24	เครื่องปรับอากาศ CDU 14	1	20	63	2-4/G 2.5 IEC01 Wireway, EMT			2640		
26	เครื่องปรับอากาศ CDU 15	1	20	63	2-4/G 2.5 IEC01 Wireway, EMT	2640				
28	เครื่องปรับอากาศ CDU 16	1	20	63	2-4/G 2.5 IEC01 Wireway, EMT		2640			
30	เครื่องปรับอากาศ CDU 17	1	20	63	2-4/G 2.5 IEC01 Wireway, EMT			2200		
32	ว่าง	-	-	-	-	-	-	-		
34	ว่าง	-	-	-	-	-	-	-		
36	ว่าง	-	-	-	-	-	-	-		
CONNECTEC TO 100kVA		MAIN CB.			AT 1.0 CONCIDENCE FACTOR	17605	19740	19110	MAIN FEEDER 4-50 / G16 IEC 01 IN 50mm EMT	
		100AT/100AF IC>=25kA at 415V			DEMAND LOAD 0.95	16725	18753	18155		
					TOTAL CONNECTED LOAD	53632				
					MAX LINE CURRENT (A)	81.53				

โครงการ  
โครงการก่อสร้างอาคารศูนย์ส่งเสริม  
สุขภาพประชาชนและผู้สูงอายุ

<p>ตำราวจ</p>	<p> นายพรชัย แก้วมัจฉะ วิศวกรโยธาชำนาญพิเศษ(จก.)</p>
---------------	---

**จิรากรโยธา**  
**นายมาร์ค ช่างสวน**  
**จิรากรโยธาดำเนินการพิเศษ(วิ)**

ผู้อำนวยการสำนักงานคณะกรรมการกฤษฎีกา  
 กระทรวงการต่างประเทศ  
 นายประยุทธ์ สุทธินาน

ผู้ชำนาญการพัสดุช่าง  
นางสาวกิติ สมกิตติ

นางกิตติมาพร เจริญรัตน์

ปลัดองค์การบริหารส่วนจังหวัดสระบุรี  
รณภี   
นางสาว รณภี ใจดี

১০/১১/১৩	
----------	---

Single line diagram

มาตราส่วน 1:125  
วันเดือนปี  
แบบเลขที่ อบจ.สบ 029/2567

E0.02	41
แผ่นที่	จำนวนแผ่น

คณะกรรมการการจัดทำแบบรูปราชการ  
ตามคำสั่ง อ.บ.ส. ๒๐๒๕, ๒๕๖  
ลงวันที่ ๘ ส.ค ๒๕๖-  
แบบแปลนเลขที่ ๐๒๑/๖๔  
ประธานก  
กรรมการ  
กรรมการ  
กรรมการ  
กรรมการ

รองนายกองค์การบริหารส่วนจังหวัด ปฏิบัติราชการแทน

Single line diagram  
นายกองค์การบริหารส่วนจังหวัดสระบุรี

มาตราส่วน 1:125

วัน/เดือน/ปี

แบบเลขที่ ๑๒๙/๒๕๖๗

E0.02

41

แผ่นที่	จำนวนแผ่น
---------	-----------



โครงการ

โครงการก่อสร้างอาคารศูนย์ส่งเสริม  
สุขภาพประชาชนและผู้ป่วย

ที่ตั้งโครงการ

บริเวณเทศบาล หมู่ที่ 1  
ต.ไผ่ดำ อ.หนองแก้ว จ.สระบุรี

สำรวจ

นายจตุรชัย แก้วบึงวัน  
วิศวกรโยธา (วิชาชีพ)

เขียนแบบ

นายชัยวัฒน์ ทรัพย์  
นักเขียนแบบโยธา

วิศวกรโยธา

นายมาเรศ ช่างสอน  
วิศวกรโยธา (วิชาชีพ)

หัวหน้าฝ่ายออกแบบ

นายสุชาติ ทองหทัย

ผู้อำนวยการส่วนควบคุมการก่อสร้าง  
กรมการช่างเทคนิค กรมโยธาธิการและผังเมือง

คณะกรรมการจัดทำแบบรายการงานก่อสร้าง  
ตามคำสั่ง อบจ.สบ. 2025 / 2564  
ลงวันที่ 8 ต.ค 2564  
แบบแปลนเลขที่ 029/64  
ประธานกรรมการ  
กรรมการ  
กรรมการ  
กรรมการ  
กรรมการ

นายสุชาติ ทองหทัย  
นางเจียพร เพชรประดับ  
ปลัดองค์การบริหารส่วนจังหวัดสระบุรี  
นางสาวนิภา ประทีพฉาย  
อำนวยการ

(นายสมเกียรติ อัดดะสัยกุลเกษ)

รองนายกองค์การบริหารส่วนจังหวัด ปฏิบัติราชการแทน

นายกองค์การบริหารส่วนจังหวัดสระบุรี

มาตราส่วน 1:150

วันที่ออก

แบบเลขที่ อบจ.สบ. 029/2564

E1.01

แผ่นที่ 41

ผังพื้น ชั้น 1  
แสดงระบบไฟฟ้าแสงสว่าง

SCALE 1:150 A3

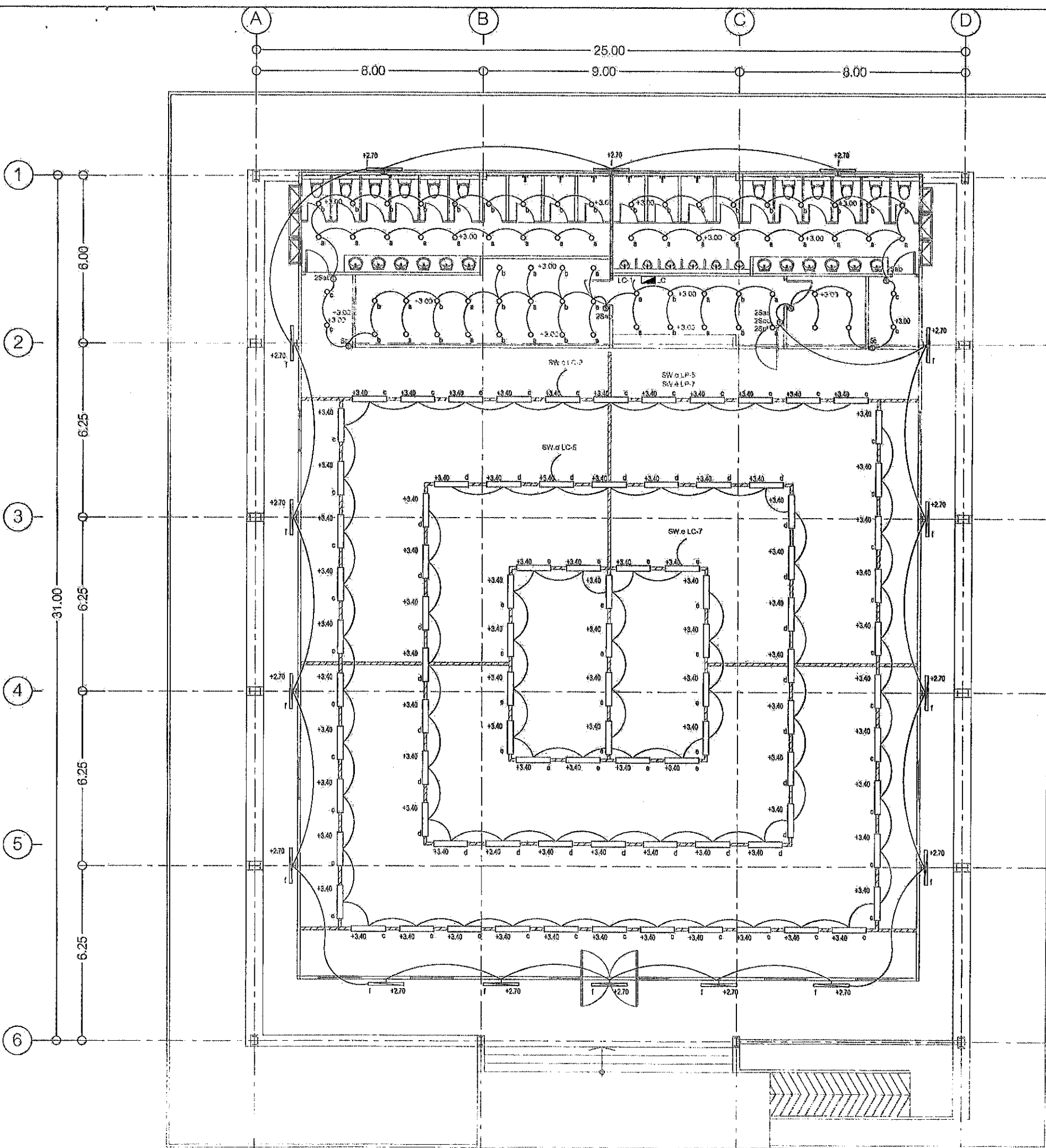

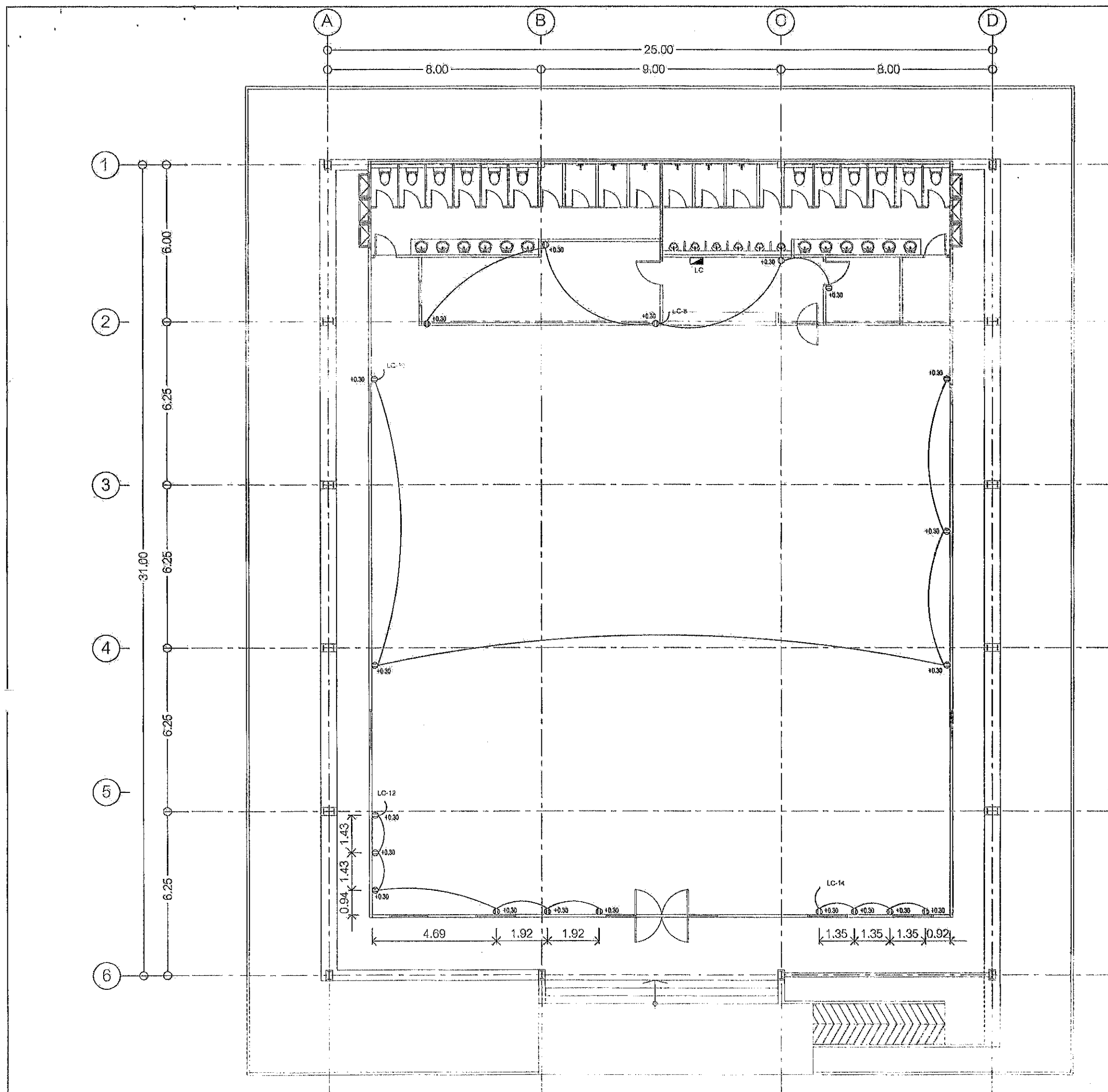

คณะกรรมการจัดทำแบบบูรณาการงานก่อสร้าง  
 ตามคำสั่ง อบจ.สบ. 2025 / 2564  
 ลงวันที่ 8 ส.ค. 2564  
 แบบแปลนเลขที่ 020164

ประธานกรรมการ  
 กรรมการ  
 กรรมการ  
 กรรมการ  
 กรรมการ

ผังพื้น ชั้น 1  
 แสดงระบบเดินไฟฟ้า  
 SCALE 1:150 A3



โครงการ  
 โครงการก่อสร้างอาคารศูนย์ส่งเสริม  
 สุขภาพประชาชนและผู้ป่วย

ที่ตั้งโครงการ  
 บริเวณเทศบาล หมู่ที่ 1  
 ต.ป่าตอง อ.เมืองแม่ จ.สุพรรณบุรี

สำรวจ  
 นายเจริญ แก้วบัว  
 วิศวกรโยธา (มีใบอนุญาต)

เขียนแบบ  
 นายชัยศักดิ์ ทรัพย์  
 วิศวกรโยธา (มีใบอนุญาต)

วิศวกรโยธา  
 นายวิรัตน์ ช่างสวน  
 วิศวกรโยธา (มีใบอนุญาต)

หัวหน้าฝ่ายออกแบบ  
 นายสุชาติ ทองชัย

ผู้อำนวยการศูนย์ควบคุมการก่อสร้าง  
 นายสุชาติ ทองชัย

ผู้อำนวยการสำนักช่าง  
 นายสุชาติ ทองชัย

รองปลัดองค์การบริหารส่วนจังหวัดสุพรรณบุรี  
 นางทิพย์พร เพชรประดับ

ปลัดองค์การบริหารส่วนจังหวัดสุพรรณบุรี  
 นางสาวนิภา ประสิทธิ์ฉาย

ช่างเทคนิค  
 นายสุชาติ ทองชัย

(นายธนภุต อิตตะสัมปณณ)

รองนายกองค์การบริหารส่วนจังหวัด ปฏิบัติราชการแทน

นายกองค์การบริหารส่วนจังหวัดสุพรรณบุรี

มาตราส่วน 1:150  
 วันที่ 09/08/2564  
 แบบเลขที่ อบจ.สบ. 020164  
 E1.02 41  
 แผ่นที่ จำนวนแผ่น

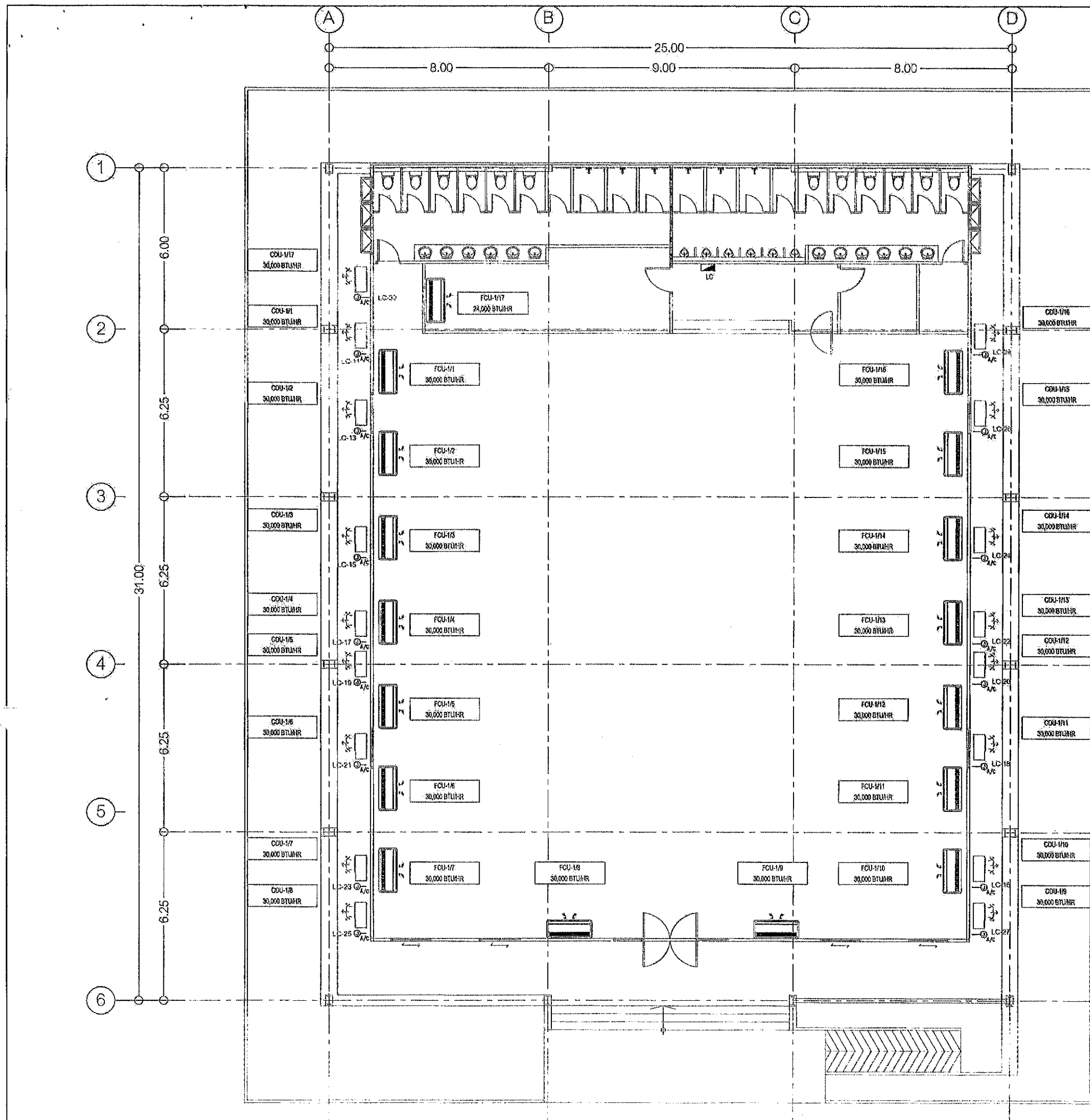

คณะกรรมการจัดทำแบบปรายการงานก่อสร้าง  
ตามคำสั่ง อบจ.สบ. 2025 / 2564  
วันที่ 8 ต.ค 2564  
แบบแปลนที่ 020164

ประธานกรรมการ  
กรรมการ  
กรรมการ  
กรรมการ



# โครงการ

โครงการก่อสร้างอาคารศูนย์ส่งเสริม  
สุขภาพประชาชนและผู้ป่วย

## ที่ตั้งโครงการ

บริเวณเทศบาล หมู่ที่ 1  
ต.ป่าตอง อ.หนองแวง จ.สระบุรี

## สำรวจ

นายพรชัย แก้วมิ่งวิน  
วิศวกรโยธา (ร.ร.)

## เขียนแบบ

นายชัยศักดิ์ สอนัก  
นักเขียนแบบโยธา

## วิศวกรโยธา

นายสมเกียรติ ขาวสวน  
วิศวกรโยธา (ร.ร.)

## หัวหน้าฝ่ายออกแบบ

นายสุชาติ ทองห้วย

ผู้อำนวยการส่วนควบคุมการก่อสร้าง  
ตามคำสั่ง อบจ.สบ. 2025 / 2564

นายประจักษ์ สุขเกษม

ผู้อำนวยการส่วนช่าง

นายสุชาติ สอนัก

รองปลัดองค์การบริหารส่วนจังหวัดสระบุรี

นางกัญญาพร เกษมประดับ

ปลัดองค์การบริหารส่วนจังหวัดสระบุรี

นางสาวนิภา ประสิทธิ์พล

อำนวยการ

(นายธนภุต อิตถะสัมปณฺธ)

รองนายกองค์การบริหารส่วนจังหวัด ปฏิบัติราชการแทน

นายกองค์การบริหารส่วนจังหวัดสระบุรี

ผู้พิมพ์และเผยแพร่เอกสาร

มาตราส่วน 1:150

วันเดือนปี

แบบเลขที่ อบจ.สบ. 0201/2564

E1.03

41

แผ่นที่

จำนวนแผ่น

ผังพื้น ชั้น 1  
แสดงระบบไฟฟ้าจ่ายเครื่องปรับอากาศ

SCALE 1:150 A3

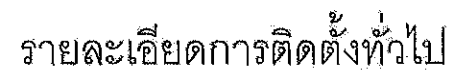

โครงการก่อสร้างอาคารศูนย์ส่งเสริม  
สุขภาพประชาชนและผู้สูงอายุ

๗๕  
ที่ตั้งโครงการ

บริเวณเทศบาลเมือง ภูเก็ต ๑  
๓. ฝั่งน้ำ อ. เมืองภูเก็ต ๑. ๒๖๖

နိဂမ္မိက

นายพรชัย แก้วบัวจันทร์  
ทนายความประจำศาลอาญาระยะพิเศษ

## Results

นายชัยศักดิ์ กัทธวิ  
นักวิจัยอาวุโส

**វិស័យកសិកម្ម**

นายมนตรี ชาติสงวน

หัวทักฝ่ายลูกแบบ

นายสุชาติ นาคดี

ผู้อำนวยการส่วนควบคุมการก่อสร้าง  
 วิศวกรรมสถานแห่งประเทศไทย

นายประจักษ์/สว.ภม

เจ้าพนักงานรักษาร่าง

*[Handwritten signature]*

นายสมศักดิ์ สมศักดิ์

รองปลัดองค์การบริหารส่วนจังหวัดสระบุรี

.....

410.9766/07095 Jussieu 1504011

เปิดคลังความรู้ดิจิทัลสู่หน่วยงานจังหวัดสระบุรี

8.

100

1

11/10/19

(นายชัชวาลย์ อัครเศรษภูมิ)

รองนายกองค์การบริหารส่วนจังหวัด ปฏิบัติราชการแทน

นายกองค้การบรืหารส่วจหวดสระบ

มาตราส่วน 1 : 50

วัน/เดือน/ปี

แบบเลขที่ อภ.สบ ๐๒๐/๒๕๖๗

E2 01	41
-------	----

เลขที่	41
ฉบับที่	จำนวนแผ่น



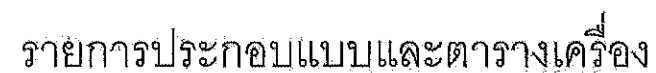

# ตารางเครื่องปรับอากาศ

[illegible]

## ตารางพัสดุมะบายอากาศ

ตารางพัดลมระบายอากาศ				
ลำดับ	ชนิดเครื่องปรับอากาศ	ปริมาณลม	กำลังไฟฟ้าที่ใช้	
		CFM	W	V/PH/Hz
EX-01 to 09	แบบติดผนัง	650	31	220/1/50

## รายการประกอบแบบ

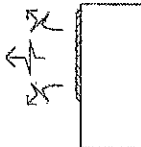
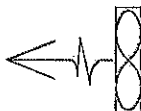
รายการประกอบแบบ		
สัญลักษณ์	รายละเอียด	
	เครื่องปรับอากาศชนิดแขวน ขนาด 30,000 BTU. และ 25,000 BTU. มีมาตรฐาน อุตสาหกรรม (มอก.)	
	เครื่องระบายความร้อนประกอบเครื่องปรับอากาศแต่ละเครื่อง เป็นผลิตภัณฑ์ชนิดเดียวกันกับเครื่องปรับอากาศ มีมาตรฐาน อุตสาหกรรม (มอก.)	คณะกรรมการจัดทำ แบบแปลน อบจ.สบ... ลงวันที่... 8 แบบแปลนที่...
	พัดลมระบายอากาศ ขนาด 12 นิ้วแบบมีลั่นกันฝน เป็นอัตโนมัติ ผลิตภัณฑ์มีมาตรฐาน อุตสาหกรรม (มอก.)	

คณะกรรมการจัดทำแบบบูรณาการงานที่	ศูนย์สุขภาพชุมชนกักตุน
ศ.แต่ละเครือข่าย	อ.ป๋วย อึ๊งภากรณ์
นางสาวสรวง ออบจ.สบ.	2025 / 2564
ลงวันที่	8 ต.ค 2564
แบบแปลนเลขที่	020164
	นางปิณฑาพร เจริญประคับ
	ปลัดองค์การบริหารส่วนจังหวัดสระบุรี
	ประธานกรรมการ
	กรรมการ
	นางสาวนิลา ประสิทธิ์ฉาย
(มอก.)	กรรมการ อุมลิต
	กรรมการ
	กรรมการ
	(นายธนกร ดัชนี)

รองนายกองค์การบริหารส่วนจังหวัด ปฏิบัติราชการแทน

นายกองค์การฯ ยืนยันว่า รัฐบาลไทยจะปฏิบัติตามพันธกิจ

มาตราส่วน 1:150

วันที่ เดือน ปี

แบบเลขที่ อบจ.สบ 029 / 2567

MO.01

47

เลขที่	จำนวนหน้า
--------	-----------

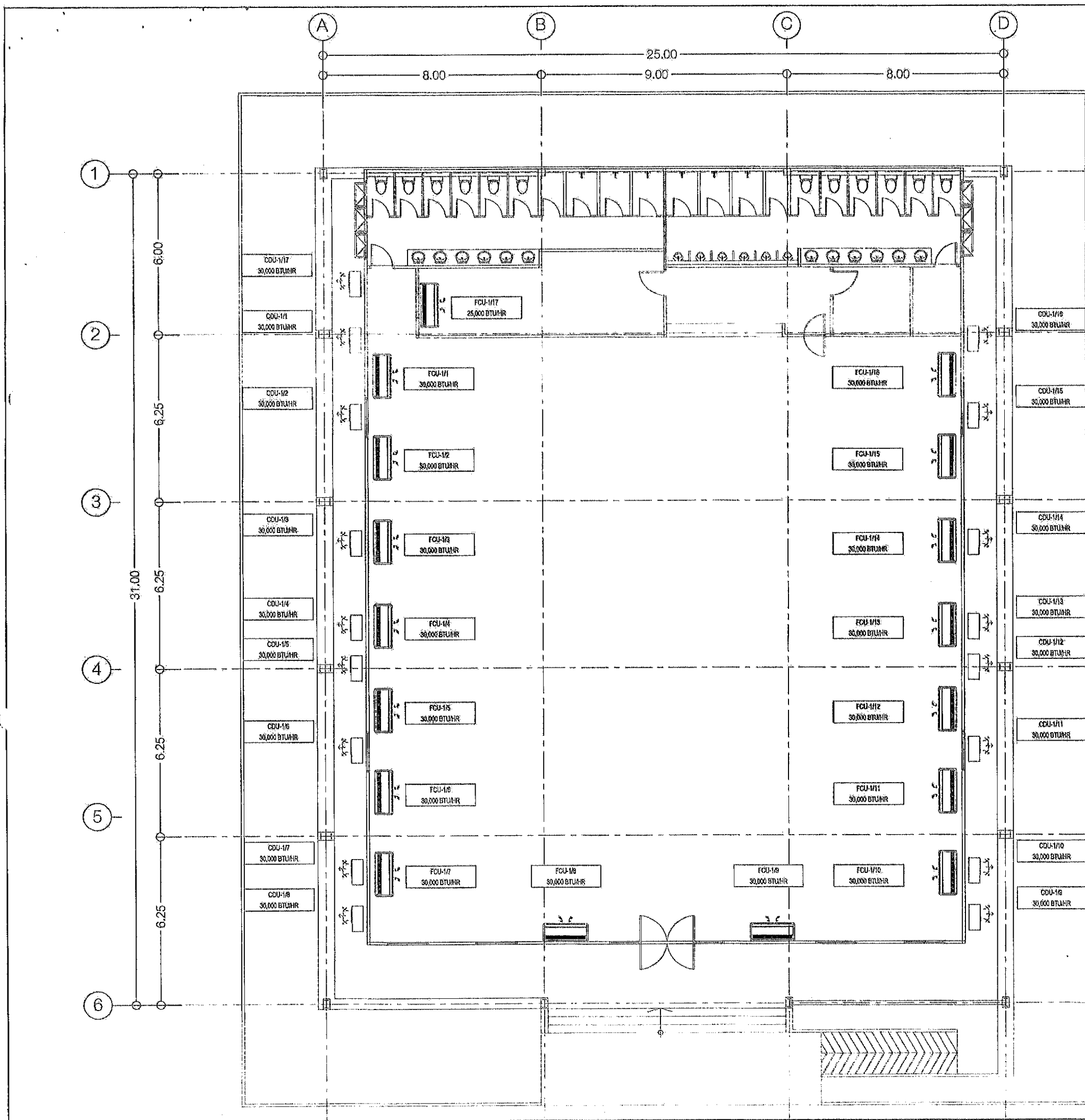

คณะกรรมการจัดทำแบบปรายการงานก่อสร้าง  
 พามคำสั่ง อบจ.สบ. 2025 / 2564  
 งานที่ 8 ส.ค 2564  
 แบบแปลนเลขที่ 029164  
 ประธานกรรมการ  
 กรรมการ  
 กรรมการ  
 กรรมการ  
 กรรมการ



โครงการ

โครงการก่อสร้างอาคารศูนย์ส่งเสริม  
 สุนัขพาประชาชนและผู้สูงอายุ

ที่ตั้งโครงการ

บริเวณถนน หมู่ที่ 1  
 ต.ป่าแฝก อ.ปาย จ.แม่ฮ่องสอน

สำรวจ

นายพรชัย แก้วน้อย  
 วิศวกรโยธา (วิชาชีพ)

เขียนแบบ

นายสุวิทย์ ทรัพย์ทวี  
 วิศวกรโยธา (วิชาชีพ)

วิศวกรโยธา

นายมารุต ช่างสอน  
 วิศวกรโยธา (วิชาชีพ)

หัวหน้าฝ่ายออกแบบ

นายสุชาติ ทองชัย

ผู้อำนวยการส่วนควบคุมการก่อสร้าง  
 วิศวกรรมโยธา

นายประจักษ์ สุขเกษม

ผู้อำนวยการกองช่าง

นายสุรศักดิ์ สมศักดิ์

รองปลัดองค์การบริหารส่วนจังหวัดแม่ฮ่องสอน

นางกัญญาพร เพชรประดับ

ปลัดองค์การบริหารส่วนจังหวัดแม่ฮ่องสอน

นางสาวนิภา ประสิทธิ์ฉาย

อนุเมธี

(นายธนกฤต อัครสัมปณณะ)

รองนายกองค์การบริหารส่วนจังหวัด ปฎิบัติราชการแทน

นายกองค์การบริหารส่วนจังหวัดแม่ฮ่องสอน

มาตราส่วน 1:150

วันเดือนปี

แบบเลขที่ อบจ.สบ. 0291/2564

M1.01

41

แผ่นที่

จำนวนแผ่น

ผังพื้น ชั้น 1  
 แสดงระบบปรับอากาศ  
 SCALE 1:150 A3

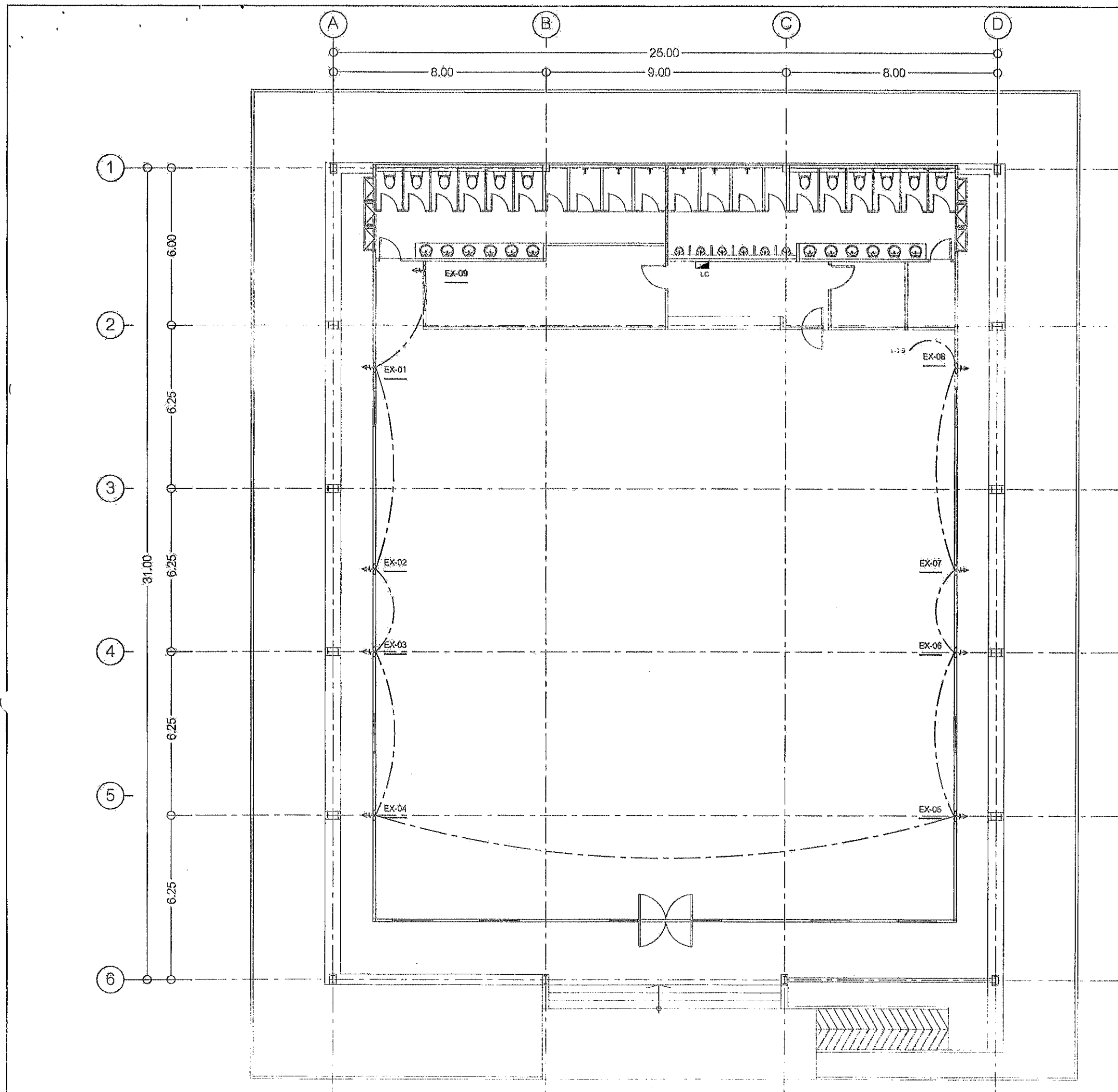

คณะกรรมการจัดทำแบบปรายการงานก่อสร้าง  
 ตามคำสั่ง อบจ.สบ. 2025 / 2564  
 ลงวันที่ 8 ส.ค 2564  
 แบบแปลนเลขที่ 029164

.....ประธานกรรมการ  
 .....กรรมการ  
 .....กรรมการ  
 .....กรรมการ  
 .....กรรมการ

ผังพื้น ชั้น 1  
 แสดงระบบระบายอากาศ  
 SCALE 1:150 A3



โครงการ  
 โครงการก่อสร้างอาคารศูนย์ส่งเสริม  
 สุขภาพประชาชนและผู้ป่วย

ที่ตั้งโครงการ  
 บริเวณเทศบาล หมู่ที่ 1  
 ต.ไม้อ้อ อ.หนองแคว จ.สระบุรี

สำรวจ  
 นายพรชัย แก้วมิ่งวัน  
 วิศวกรโยธาชำนาญพิเศษ

เขียนแบบ  
 นายชัยศักดิ์ หิรัญศรี  
 วิศวกรโยธาชำนาญพิเศษ

ตรวจสอบ  
 นายมาเรียม ช่างสวน  
 วิศวกรโยธาชำนาญพิเศษ

หัวหน้าฝ่ายออกแบบ  
 นายสุภากร หิองห้อย

ผู้อำนวยการส่วนควบคุมการก่อสร้าง  
 นายประสิทธิ์ สุขเกษม

ผู้อำนวยการช่างเทคนิค  
 นายสุรศักดิ์ สมศักดิ์







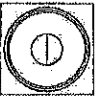

รองปลัดองค์การบริหารส่วนจังหวัดสระบุรี  
 นางทิพย์พร เพชรประดับ

ปลัดองค์การบริหารส่วนจังหวัดสระบุรี  
 นางสาวนิภา ประชีพราย

อนุมัติ  
 นายเอกฤกษ์ อัตตะสัมปณณะ

รองนายกองค์การบริหารส่วนจังหวัด ปฏิบัติราชการแทน  
 นายกองค์การบริหารส่วนจังหวัดสระบุรี

มาตราส่วน 1:150  
 วันที่ออก  
 แบบเลขที่ อบจ.สบ. 029 / 2564  
 M1.02 41  
 แผ่นที่ จำนวนแผ่น

รายการประกอบแบบงานระบบสุขาภิบาล	
สัญลักษณ์	รายละเอียด
	ถังบำบัดน้ำเสีย PE ขนาด 5,000 ลิตร ผลิตภัณฑ์ มีมาตรฐาน อุตสาหกรรม (มอก.)
	ถังเก็บน้ำ PE แบบตั้งพื้น ขนาด 1,200 ลิตร ผลิตภัณฑ์ มีมาตรฐาน อุตสาหกรรม (มอก.)
	ชุดปั้มน้ำอัตโนมัติ 350 วัตต์
	ท่อโกลโครก ใช้ท่อ PVC ชั้น 8.5 ท่อเมน ขนาด 6 นิ้ว ท่อย่อย ขนาด 4 นิ้ว มีมาตรฐาน อุตสาหกรรม (มอก.)
	ท่อน้ำทิ้ง ใช้ท่อ PVC ชั้น 8.5 ท่อเมน ขนาด 3 นิ้ว ท่อย่อย ขนาด 2 นิ้ว และท่อขนาด 1 1/2 นิ้ว มีมาตรฐาน อุตสาหกรรม (มอก.)
	ท่อน้ำดี ใช้ท่อ PVC ชนิดหนา ชั้น 13.5 ท่อเมน ขนาด 2 นิ้ว ท่อย่อย ขนาด 1 นิ้ว , 3/4 นิ้ว และท่อขนาด 1/2 นิ้ว มีมาตรฐาน อุตสาหกรรม (มอก.)
	ช่องระบายน้ำทั้งที่พื้น ชนิดแอสแตนเลส แบบมีฝาตะแกรงสี่เหลี่ยม และช่องกักน้ำดักกลิ่น ผลิตภัณฑ์ มีมาตรฐาน อุตสาหกรรม (มอก.)
	ช่องทำความสะอาดที่พื้น ชนิดทองเหลือง ขนาด ตามท่อ

งานประปา งานสุขาภิบาล

การเดินประปาทั้งหมด ต้องให้ถูกต้องตามหลักวิชาการ มาตรฐาน ของประปา ช่องจากที่จะเข้าสู่กันท์ หรือ ก๊อกน้ำ ให้เป็นข้อต่อที่เป็นเกลียวทองเหลือง  
การปล่อยน้ำเข้าสู่กันท์ ให้ปล่อยน้ำเข้าก่อนที่จะต่อสายเข้าสู่กันท์ เพื่อไม่ให้เศษผงขยะจากการทำงานติดค้างที่สุขภัณฑ์ หรือฝักบัว สายชำระ  
ท่อน้ำทิ้งก่อนปล่อยลงบ่อพักให้ติดตั้งพีแพรพ ดักกลิ่นทุกจุด น้ำที่ไหลลงถังบำบัดน้ำจะต้องสะอาด ท่ออากาศถังบำบัดต้องติดตั้งสูงกว่าชายอาคาร หรือตามที่ระบุไว้ในแบบ

รายละเอียดต่อตามรายการ ดังนี้

- ท่อน้ำโกลโครก ใช้ท่อ PVC ชั้น 8.5 ท่อเมน 4 นิ้ว
- ท่อน้ำดี ใช้ท่อ PVC ชนิดหนา ชั้น 13.5 ท่อเมน 2 นิ้ว ท่อย่อย 1-1/2 นิ้ว , 1 นิ้ว , 1/2 นิ้ว
- ท่อน้ำทิ้ง ใช้ท่อ PVC ชั้น 8.5 ท่อเมน 3 นิ้ว ท่อย่อย 2 นิ้ว
- ถังบำบัดน้ำเสีย

ถังบำบัดน้ำเสียเป็น PE กลม แบบเติมอากาศ ขนาด 5,000 ลิตร

ผลิตภัณฑ์มาตรฐาน อุตสาหกรรม (มอก.)

- ถังเก็บน้ำดีทำจากวัสดุ PE ทรงกระบอก แบบตั้งพื้น ขนาด 1,200 ลิตร ผลิตภัณฑ์มาตรฐาน อุตสาหกรรม (มอก.)

- ชุดปั้มน้ำดี อัตโนมัติ 350 วัตต์

คณะกรรมการจัดทำแบบรายการงานก่อสร้าง  
 ตามคำสั่ง อบจ.สบ. ๒๐๒๕ / ๒๕๖๔  
 ลงวันที่ ๘ ต.ค ๒๕๖๔  
 แบบแปลนเลขที่ ๐๒๑๑๖๔

ประธานกรรมการ  
 กรรมการ  
 กรรมการ  
 กรรมการ  
 กรรมการ



โครงการ  
 โครงการก่อสร้างอาคารศูนย์ส่งเสริม  
 สุขภาพประชาชนและผู้ป่วย

ที่ตั้งโครงการ  
 บริเวณเทศบาล หมู่ที่ ๑  
 ต.ป่าสัก อ.หนองแคว จ.พระนครศรีอยุธยา

สำรวจ  
 นายพรชัย แก้วปรีชา  
 วิศวกร (ใบประกอบวิชาชีพวิศวกรรม)

เขียนแบบ  
 นายชัยศักดิ์ ทวีพร  
 วิศวกร (ใบประกอบวิชาชีพวิศวกรรม)

วิศวกรโยธา  
 นายบำรุง รามวงษ์  
 วิศวกร (ใบประกอบวิชาชีพวิศวกรรมโยธา)

หัวหน้าฝ่ายออกแบบ  
 นายสุชาติ ทองชัย

ผู้อำนวยการส่วนควบคุมการก่อสร้าง  
 ศึกษารายงานและดำเนินการแก้ไขข้อบกพร่อง

นายประสิทธิ์ สุขเกษม  
 ผู้อำนวยการส่วนควบคุมการก่อสร้าง

นางสุศักดิ์ สมศักดิ์  
 รองปลัดองค์การบริหารส่วนจังหวัดพระนครศรีอยุธยา

นางกิตติยาพร เพชรประดับ  
 ปลัดองค์การบริหารส่วนจังหวัดพระนครศรีอยุธยา

นางสาวนิภา ประจักษ์ฉาย  
 อนุมัติ

(นายธนภฤต อัครสลับบุญ)

รองนายกองค์การบริหารส่วนจังหวัด ปฏิบัติราชการแทน

นายกองค์การบริหารส่วนจังหวัดพระนครศรีอยุธยา

มาตราส่วน 1 : 150

วันเดือนปี

แบบเลขที่ อบจ.สบ. ๐๒๑/๒๕๖๔

SN0.01 41  
 แผ่นที่ จำนวนแผ่น





โครงการ

โครงการก่อสร้างอาคารศูนย์ส่งเสริม  
สุขภาพประชาชนและผู้ป่วย

ที่ตั้งโครงการ

บริเวณถนนพหลโยธิน หมู่ที่ 1  
ต.โนนสูง อ.เมือง จ.สระบุรี

สำรวจ

นายพรชัย นพวัฒน์  
วิศวกรชำนาญพิเศษ (โยธา)

เขียนแบบ

นายชัยศักดิ์ ทรัพย์  
นักเขียนแบบโยธา

วิศวกรโยธา

นายณัฐกร ขาวสวน  
วิศวกรชำนาญพิเศษ (โยธา)

หัวหน้าฝ่ายออกแบบ

นายสุชาติ ทองดี

ผู้ชำนาญการควบคุมการก่อสร้าง

นายสุชาติ ทองดี  
ช่างควบคุมการก่อสร้าง

นายช่างเขียนแบบ

นายสุชาติ ทองดี

ผู้ชำนาญการสำรวจ

นายสุชาติ ทองดี

รองปลัดองค์การบริหารส่วนจังหวัดสระบุรี

นางสุชาติ ทองดี

นางกิตติพร มงคลประดับ

ปลัดองค์การบริหารส่วนจังหวัดสระบุรี

นางสาวนิภา ประจักษ์

อนุมัติ

นายสุชาติ ทองดี

นายสุชาติ ทองดี

นายสุชาติ ทองดี

นายสุชาติ ทองดี

นายสุชาติ ทองดี

นายสุชาติ ทองดี

นายสุชาติ ทองดี

นายสุชาติ ทองดี

นายสุชาติ ทองดี

นายสุชาติ ทองดี

นายสุชาติ ทองดี

นายสุชาติ ทองดี

นายสุชาติ ทองดี

นายสุชาติ ทองดี

นายสุชาติ ทองดี

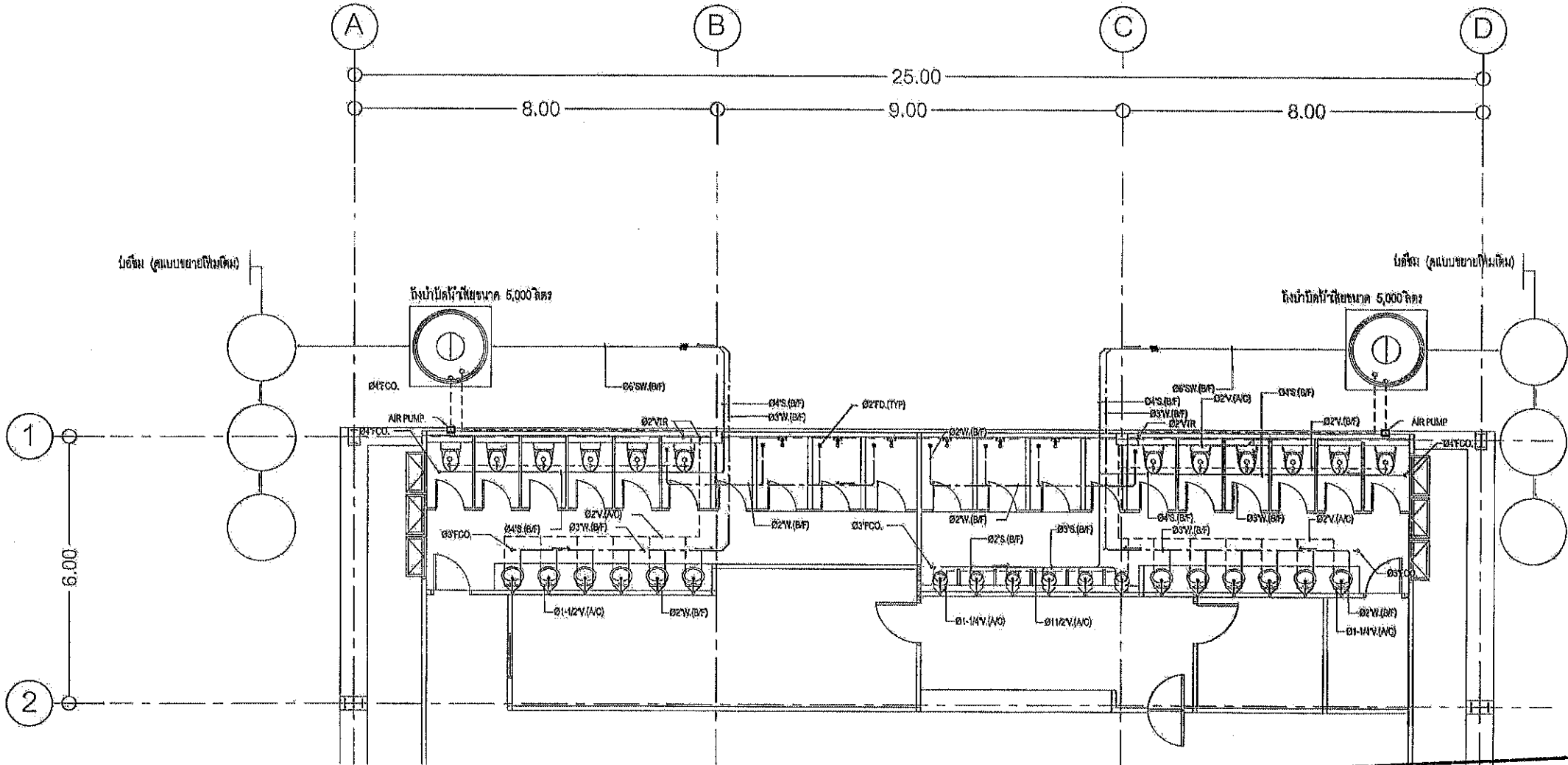

ผังพื้น ชั้น 1  
แบบขยายระบบท่อน้ำเสีย  
SCALE 1:125 A3

คณะกรรมการจัดทำแบบรายการงานก่อสร้าง  
ตามคำสั่ง อบจ.สบ. 2025 / 2564  
ลงวันที่ 8 ส.ค 2564  
แบบแปลนที่ 029164  
ประธานกรรมการ  
กรรมการ  
กรรมการ  
กรรมการ  
นายกองค์การบริหารส่วนจังหวัด ปฏิบัติราชการแทน  
นายกองค์การบริหารส่วนจังหวัดสระบุรี  
มาตราส่วน 1:125

วันเดือนปี  
แบบเลขที่ อบจ.สบ. 029 / 2564  
SN1.02 41  
แผ่นที่ จำนวนแผ่น



โครงการ

โครงการก่อสร้างอาคารศูนย์ส่งเสริม  
สุขภาพประชาชนและผู้ป่วย

ที่ตั้งโครงการ

บริเวณเทศบาล หมู่ที่ 1  
ต.ไม้คำ อ.หนองแค จ.สระบุรี

สำรวจ

นายพรชัย แก้วบัววัน  
วิศวกรโยธา (ร.ร.)

เขียนแบบ

นายชัยศักดิ์ นันทิ  
วิศวกรโยธา (ร.ร.)

วิศวกรโยธา

นายวิโรจน์ ช่างสี  
วิศวกรโยธา (ร.ร.)

หัวหน้าฝ่ายออกแบบ

นายสุชาติ ทองชัย

ผู้อำนวยการส่วนควบคุมการก่อสร้าง  
รักษาความปลอดภัยและสิ่งแวดล้อม

นายประจักษ์ สุขเกษม

ผู้อำนวยการส่วนก่อสร้าง

นายสุรศักดิ์ สมภักดี

รองปลัดองค์การบริหารส่วนจังหวัดสระบุรี

นางนิตยาพร เกษรประดับ

ปลัดองค์การบริหารส่วนจังหวัดสระบุรี

นางสาวนิภา ประสิทธิ์ฉาย

อำนวยการ

(นายชนกฤต อัครธรรม)

รองนายกองค์การบริหารส่วนจังหวัด ปฏิบัติราชการแทน

นายกองค์การบริหารส่วนจังหวัดสระบุรี

มาตราส่วน 1:125

วันที่ออก  
แบบเลขที่ อบ.ส.บ. 029/2567

SN1.03 41  
แผ่นที่ จำนวนแผ่น

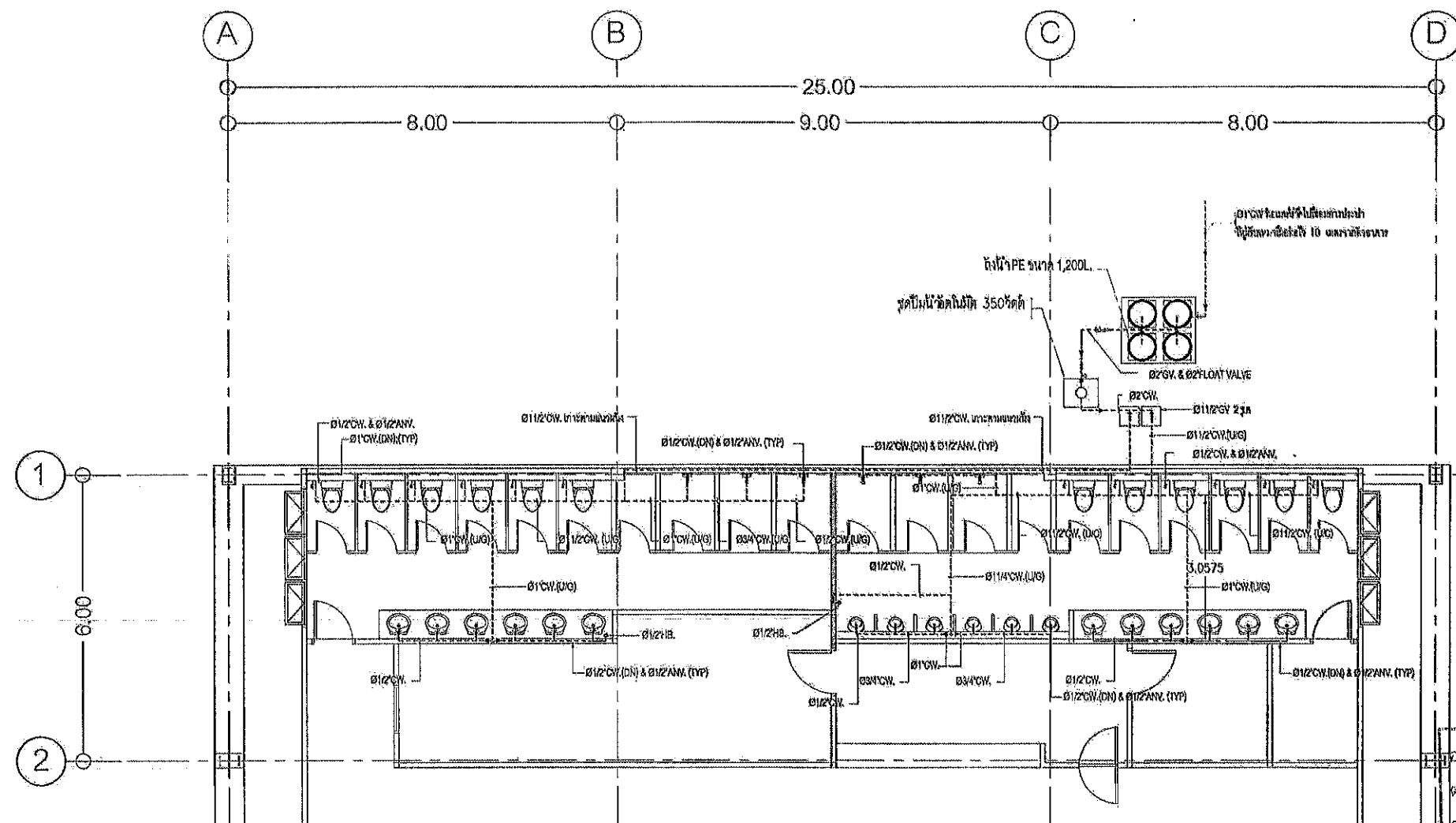

คณะกรรมการจัดทำแบบรายการงานก่อสร้าง  
ตามคำสั่ง อบ.ส.บ. 2025/ 2567  
ลงวันที่ 8 ต.ค 2567  
แบบแปลนเลขที่ 029/67

ประธานกรรมการ  
กรรมการ  
กรรมการ  
กรรมการ

ผังพื้นที่ 1  
แบบขยายระบบท่อหน้าดิน  
SCALE 1:125 A3

รองนายกองค์การบริหารส่วนจังหวัด ปฏิบัติราชการแทน  
นายกองค์การบริหารส่วนจังหวัดสระบุรี



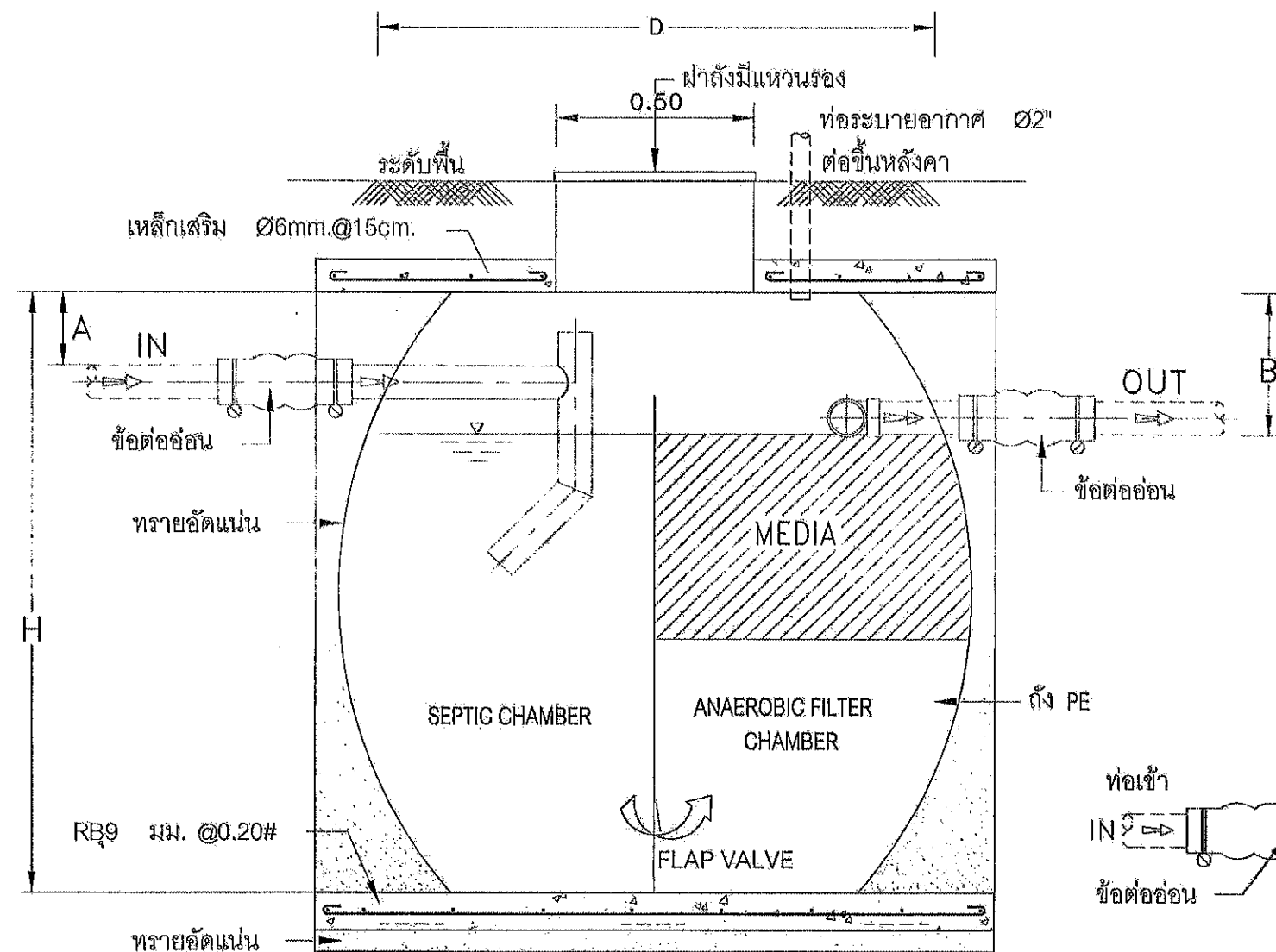

รูปตัด

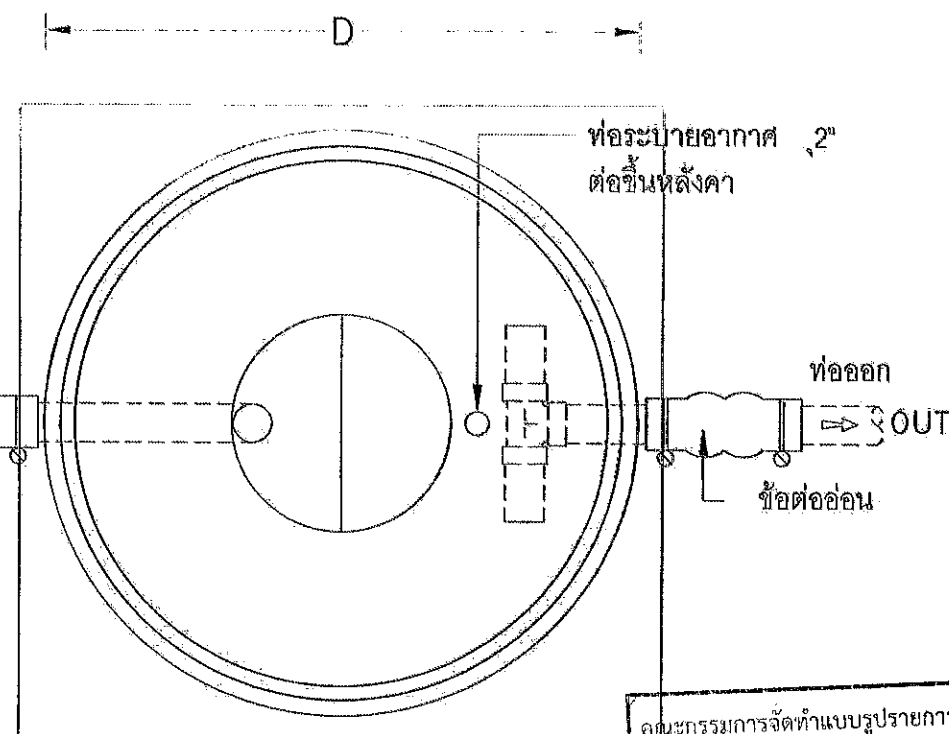

รูปแปลน

ถังบำบัดน้ำเสีย PE แบบถังเกราะ

MODEL	H (มม.)	D (มม.)	A (มม.)	B (มม.)	ท่อเข้า-ออก (มม.)	VENT (มม.)
-	2030	1960	150	200	100(4")	50(2")

NOTE :

@ ตัวถังทำด้วย PE

# ตัวกลางพลาสติก MEDIA

แบบ RANDOM PALLRING

\$ ข้อต่ออ่อน เข้า-ออก พร้อมสายรัดสแตนเลส

แบบขยายถังบำบัดน้ำเสีย

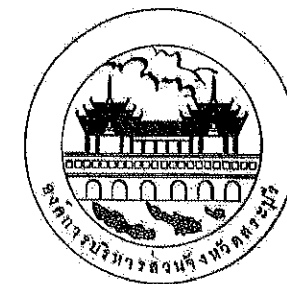

โครงการ

โครงการก่อสร้างอาคารศูนย์ส่งเสริม  
สุขภาพประชาชนและผู้ป่วย

ที่ตั้งโครงการ

บริเวณเทศบาล หมู่ที่ ๑  
ต.ไผ่ดำ อ.หนองปรือ จ.สุพรรณบุรี

สำรวจ

นายพรชัย แก้วมั่งจัน  
วิศวกรโยธา (ชำนาญการพิเศษ)

เขียนแบบ

นายชัยศักดิ์ อึ้งทวี  
นักเขียนแบบ (ชำนาญการพิเศษ)

วิศวกรโยธา

นายสมรุต งามสวน  
วิศวกรโยธา (ชำนาญการพิเศษ)

หัวหน้าฝ่ายออกแบบ

นายคุณากร ทองชัย

ผู้อำนวยการศูนย์ควบคุมการก่อสร้าง  
และควบคุมการดำเนินงานก่อสร้าง

นายประจักษ์ สอนเกษม

ผู้อำนวยการสำนักงาน

นายสุรศักดิ์ สมศักดิ์

รองปลัดองค์การบริหารส่วนจังหวัดสุพรรณบุรี

นายพิทยาพร เพชรประดับ

ปลัดองค์การบริหารส่วนจังหวัดสุพรรณบุรี

นางสาววิภา ประสิทธิ์พล

อนุเมธี

นายชวณัฐ อัครสัมปยุต

รองนายกองค์การบริหารส่วนจังหวัดสุพรรณบุรี

นายชวณัฐ อัครสัมปยุต

นายกองค์การบริหารส่วนจังหวัดสุพรรณบุรี

นายชวณัฐ อัครสัมปยุต

นายกองค์การบริหารส่วนจังหวัดสุพรรณบุรี

นายชวณัฐ อัครสัมปยุต

นายกองค์การบริหารส่วนจังหวัดสุพรรณบุรี

นายชวณัฐ อัครสัมปยุต

นายกองค์การบริหารส่วนจังหวัดสุพรรณบุรี

นายชวณัฐ อัครสัมปยุต

นายกองค์การบริหารส่วนจังหวัดสุพรรณบุรี

นายชวณัฐ อัครสัมปยุต

นายกองค์การบริหารส่วนจังหวัดสุพรรณบุรี

นายชวณัฐ อัครสัมปยุต

(นายชวณัฐ อัครสัมปยุต)  
รองนายกองค์การบริหารส่วนจังหวัดสุพรรณบุรี ปฏิบัติราชการแทน  
นายกองค์การบริหารส่วนจังหวัดสุพรรณบุรี

วันที่

แบบเลขที่ งบ.สบ 029/2567

SN2.01

แผ่นที่

41

จำนวนแผ่น

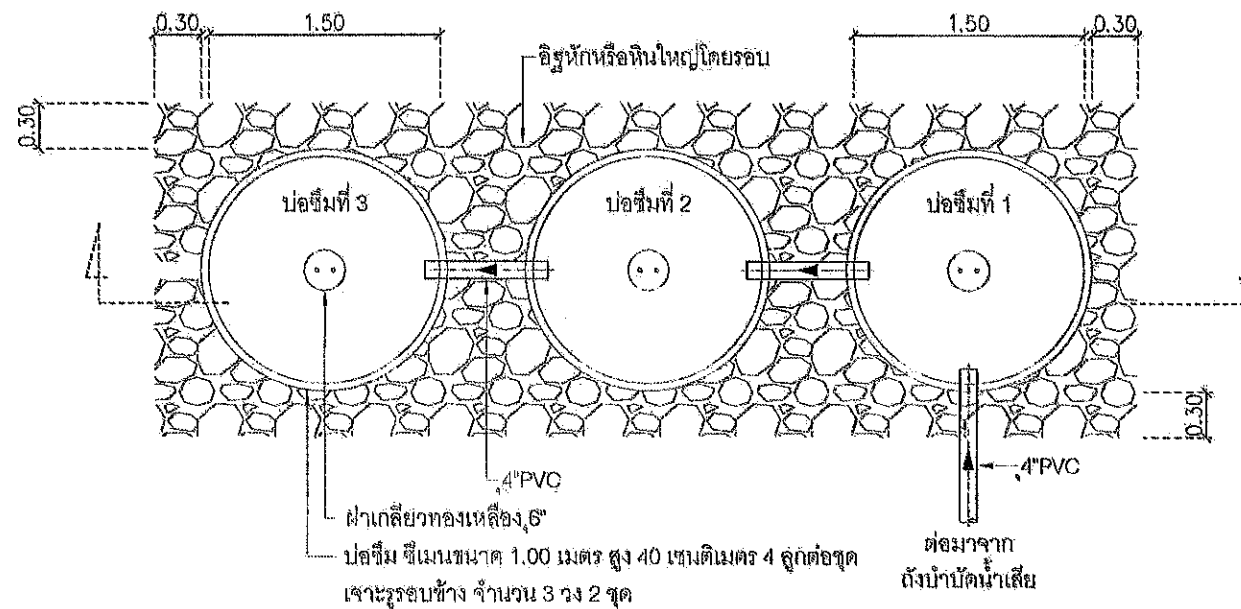

แปลนบ่อซีเมนต์

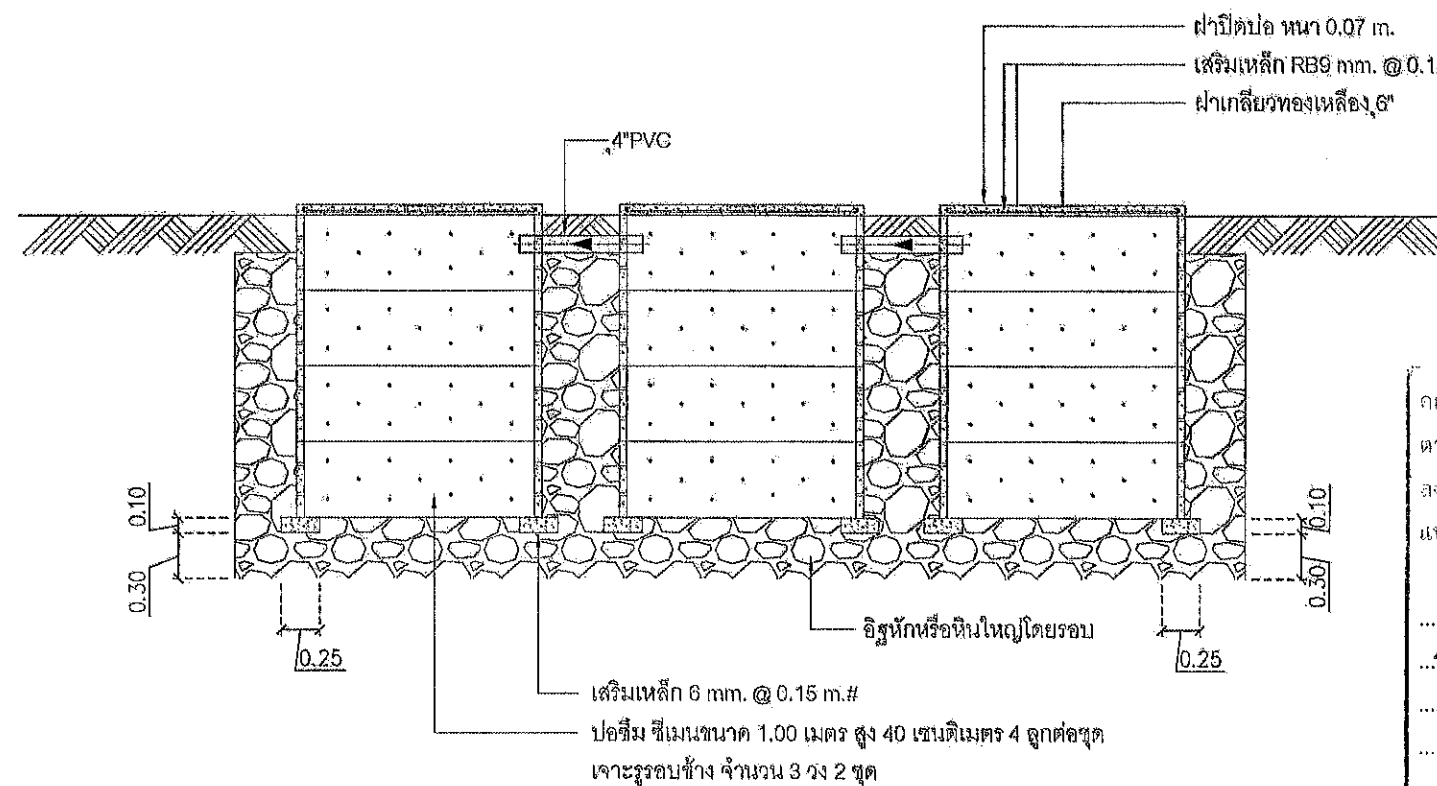

รูปตัดบ่อซีเมนต์

แบบขยายบ่อซีเมนต์

SCALE 1:50 A3

คณะกรรมการจัดทำแบบปฏิบัติงานก่อสร้าง  
ตามคำสั่ง อบจ.สบ. 2025 / 2564  
ลงวันที่ 8 ส.ค. 2564  
แบบแปลนเลขที่ 029 / 64

ประธานกรรมการ  
กรรมการ  
กรรมการ  
กรรมการ



โครงการ

โครงการก่อสร้างอาคารศูนย์ส่งเสริม  
สุขภาพประชาชนและผู้ป่วย

ที่ตั้งโครงการ

บริเวณเทศบาล หมู่ที่ 1  
ต.ป่าตอง อ.หนองบัว จ.สระบุรี

สำรวจ

นายพรชัย แก้วปวงวัน  
วิศวกรชำนาญการพิเศษ

เขียนแบบ

นายชัยศักดิ์ ทิพย์  
นักเขียนแบบ

วิศวกรโยธา

นายปรารถน์ ชาวสวน  
วิศวกรโยธาชำนาญการพิเศษ

หัวหน้าฝ่ายออกแบบ

นายสุชาติ ทองทัต

ผู้อำนวยการส่วนควบคุมการก่อสร้าง  
สำนักงานการช่างเทคนิคจังหวัดสระบุรี

นายประสิทธิ์ สุขเกษม

ผู้อำนวยการสำนักงานช่าง

นายสุรศักดิ์ สมศักดิ์

รองปลัดองค์การบริหารส่วนจังหวัดสระบุรี

นางกิตติยาพร เกษปะรัตน์

ปลัดองค์การบริหารส่วนจังหวัดสระบุรี

นางสาวนิภา ประจักษ์ฉาย

อนุบดี

(นายธนภฤต อัคระสัมปณณย์)

รองนายกองค์การบริหารส่วนจังหวัด ปฏิบัติราชการแทน

นายกองค์การบริหารส่วนจังหวัดสระบุรี

มาตราส่วน 1:50

วันที่

แบบเลขที่ อบจ.สบ. 029 / 2564

SN2.02

แผ่นที่

41

จำนวนแผ่น

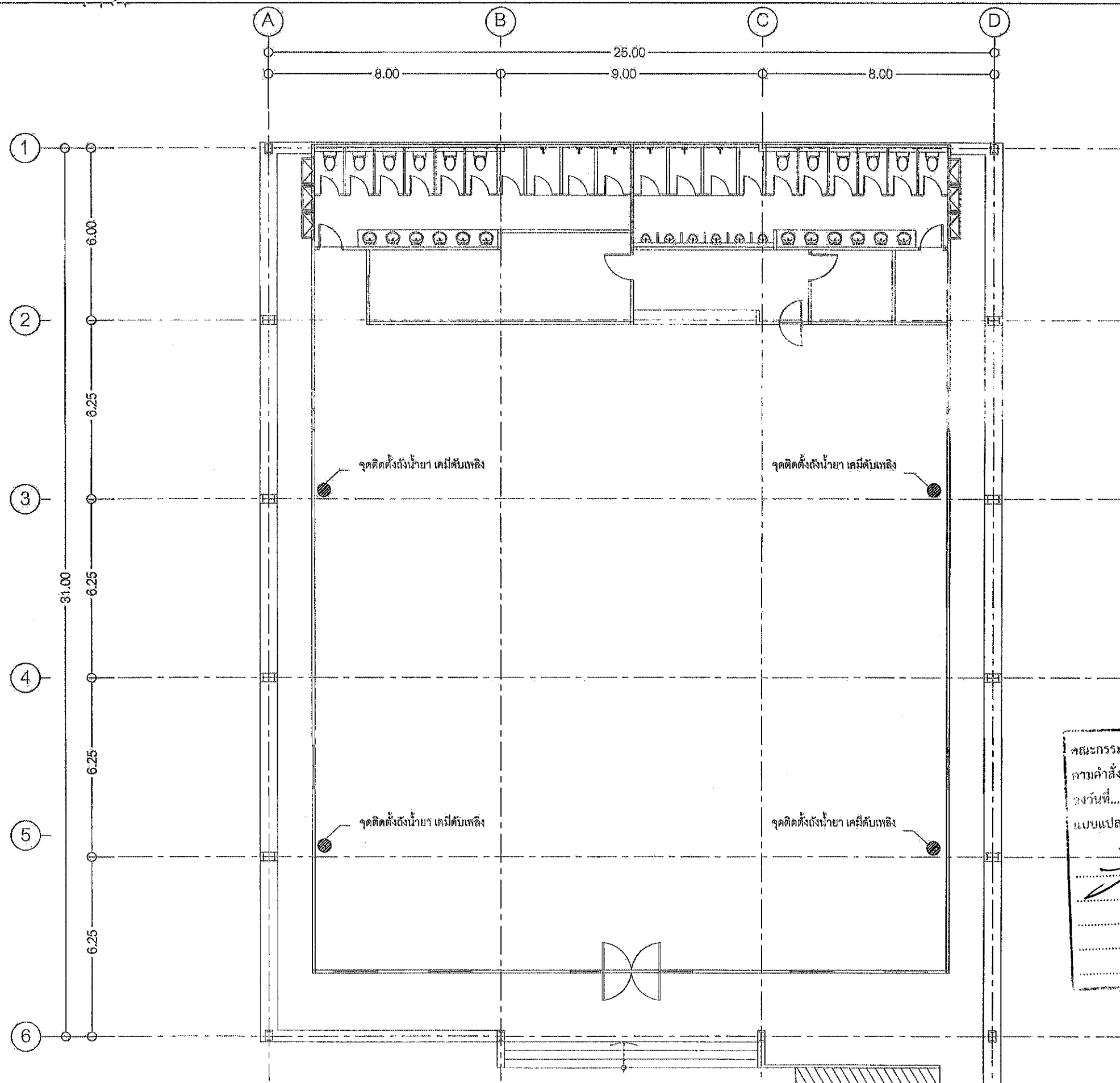

หมายเหตุ ● จุดติดตั้งถังน้ำยาดับเพลิงแบบมือถือ ขนาด 20 ปอนด์ (มอก.332-2537 และ ISO 9001:2008)  
 ชนิด เคมีแห้ง รวม 4 จุด พร้อมป้ายสัญลักษณ์และวิธีการใช้ถังดับเพลิง  
 (ตำแหน่งอาจเปลี่ยนแปลงตามความเหมาะสม)

คณะกรรมการจัดทำแบบรายการงานก่อสร้าง  
 ความคำสั่ง อบจ.สบ. 2025, 2564  
 ลงวันที่ 8 ส.ค. 2564  
 แบบแปลนเลขที่ 020/64  
 ประธานกรรมการ.....  
 กรรมการ.....  
 กรรมการ.....  
 กรรมการ.....

ผังพื้น ชั้น 1  
 แสดงระบบป้องกันอัคคีภัย  
 SCALE 1:150 A3

<b>โครงการ</b> โครงการก่อสร้างอาคารศูนย์ส่งเสริม สุขภาพประชาชนและผู้ป่วย	
<b>ที่ตั้งโครงการ</b> บริเวณเทศบาล หมู่ที่ 1 ต. โป่งน้ำ อ.หนองบัว จ.พิจิตร	
<b>สำรวจ</b>	นายพรชัย แก้วม่วงวัน วิศวกรโยธา (ใบอนุญาตประกอบวิชาชีพ)
<b>เขียนแบบ</b>	นายชัยทัต ทัพทวี วิศวกรโยธา (ใบอนุญาตประกอบวิชาชีพ)
<b>วิศวกรโยธา</b>	นายนิรุติ ช่างสวน วิศวกรโยธา (ใบอนุญาตประกอบวิชาชีพ)
<b>หัวหน้าฝ่ายออกแบบ</b> นายสุชาติ ทองหทัย	
<b>ผู้อำนวยการส่วนควบคุมการก่อสร้าง</b> รักษาการหัวหน้าฝ่ายสำรวจ นายบุญยงค์ สุขเกษม	
<b>ผู้อำนวยการสำนักงาน</b> นายสุรศักดิ์ สมภักดี	
<b>รองปลัดองค์การบริหารส่วนจังหวัดสระบุรี</b> นางพิตยาพร เทพรประดับ	
<b>ปลัดองค์การบริหารส่วนจังหวัดสระบุรี</b> นางสาวนิภา ประสิทธิ์ทวย	
<b>อนุมัติ</b> (นายธนภุต อิตตะสัมปณณะ) รองนายกองค์การบริหารส่วนจังหวัด ปฏิบัติราชการแทน นายกองค์การบริหารส่วนจังหวัดสระบุรี มาตรฐาน 1:150	
<b>วันที่อนุมัติ</b>	ฉบับที่
ฉบับที่	41

# ตัวอย่างแผ่นป้ายแสดงรายละเอียดงานก่อสร้าง

โครงการก่อสร้างขององค์การบริหารส่วนจังหวัดสระบุรี  
โทร 036-211852

ประเภทของงานสิ่งก่อสร้าง.....

ปริมาณงานก่อสร้าง.....

ชื่อ ที่อยู่ หมายเลขโทรศัพท์ ผู้รับจ้าง.....

ระยะเวลาเริ่มต้น และระยะเวลาดำเนินการ รวมเป็นระยะเวลากี่วัน.....

วงเงินงบประมาณที่ได้ตั้งไว้หรือที่ได้รับ.....

ราคากลางค่าก่อสร้าง.....

วงเงินค่าก่อสร้างตามที่ได้ลงนามในสัญญาจ้าง.....

ชื่อกรรมการตรวจการจ้างและผู้ควบคุมงาน พร้อมหมายเลขโทรศัพท์.....

.....



.....

.....

.....

ส่งมอบงานจ้างวันที่.....ตรวจรับงานจ้างวันที่.....

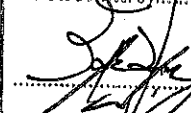
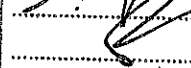
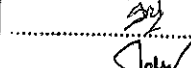
โครงการนี้ก่อสร้างด้วยเงินภาษีของประชาชน

คณะกรรมการจัดทำแบบรายละเอียดงานก่อสร้าง
ตามคำสั่ง อบจ.สบ. 2025 / 2567
ลงวันที่ ๔ ส.ค. 2567
แบบแปลนเลขที่ 029/67
 ประธานกรรมการ
 กรรมการ
 กรรมการ
 กรรมการ

หมายเหตุ วัสดุที่ใช้ทำแผ่นป้ายให้ใช้แผ่นไว้นิลคลุมแผ่นเหล็กหรือไม้อัดขนาดกว้างไม่น้อยกว่า 1.20 เมตร  
ยาวไม่น้อยกว่า 2.40 เมตร

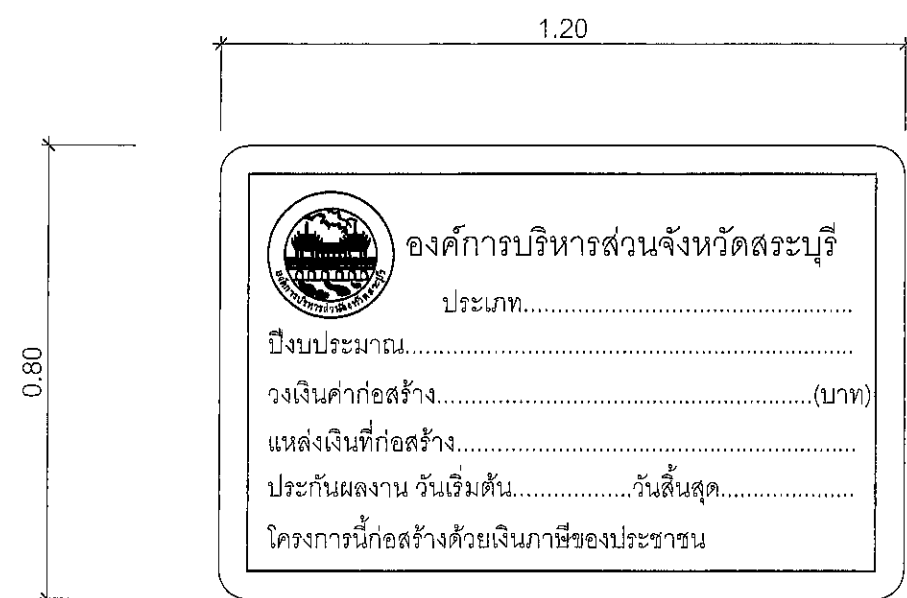

ด้านหน้า

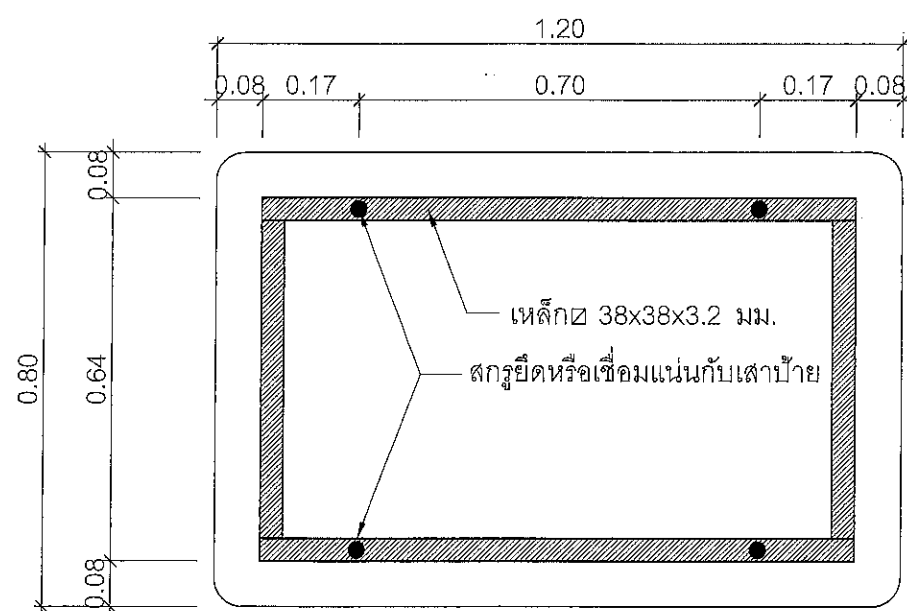

ด้านหลัง

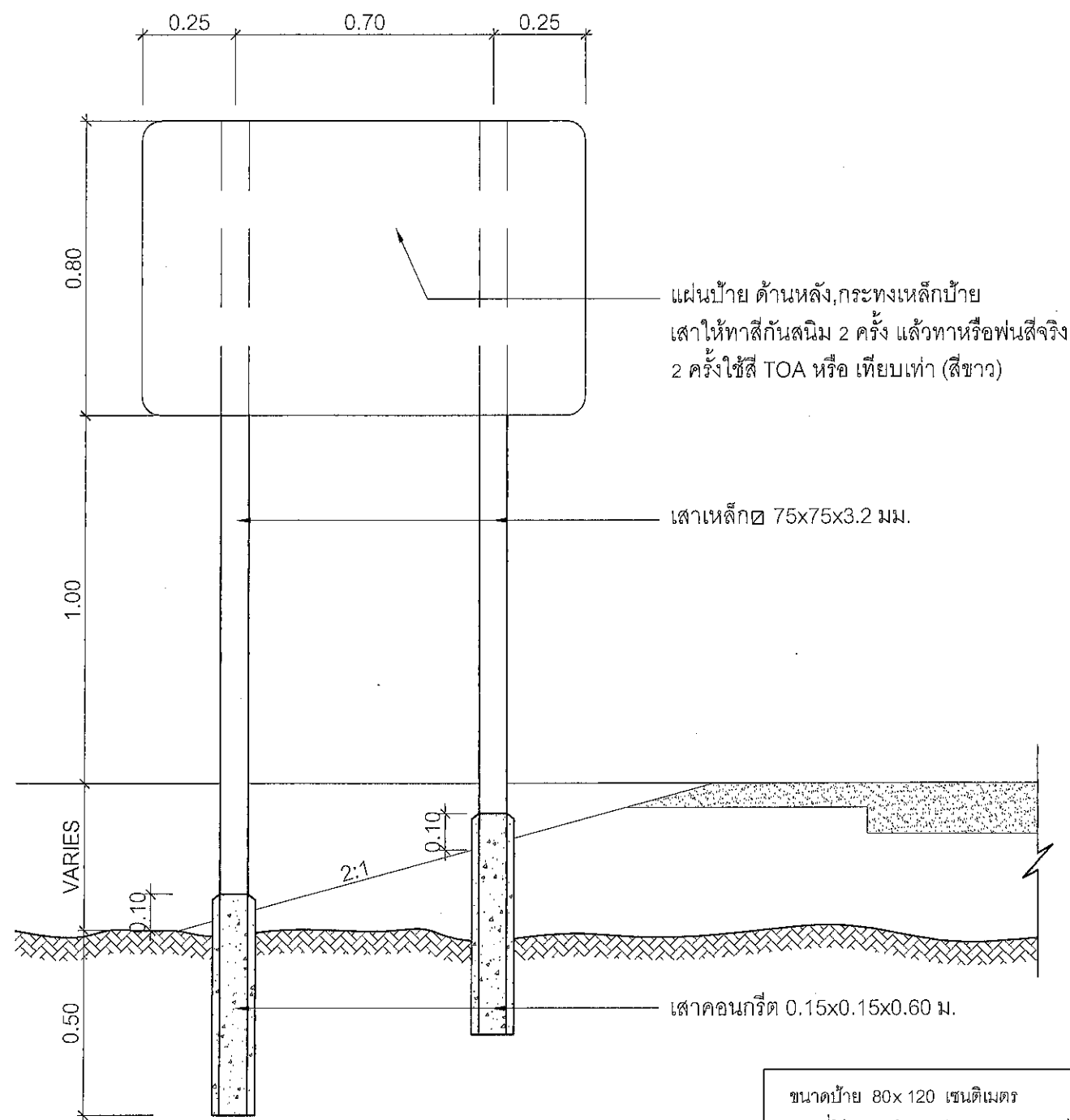

แสดงการปักเสาป้าย

คณะกรรมการจัดทำแบบรูปรายการงานก่อสร้าง

ตามคำสั่ง อบจ.สบ. 2025 / 2567

ลงวันที่ ๙ ต.ค. 25๖7

แบบแปลนเลขที่ 029/๖7

ประธานกรรมการ

กรรมการ

กรรมการ

กรรมการ

ขนาดป้าย 80x120 เซนติเมตร

วัสดุที่ใช้ ทำด้วยเหล็กแผ่นชุบสังกะสีหนา 1.2 มม. ตาม มอก. 389

เสาเหล็ก 75x75x3.2 มิลลิเมตร

การติดตั้ง ติดตั้ง จุดเริ่มต้นถนนของโครงการหรือบริเวณใกล้เคียงกับ

โครงการ

หมายเหตุ 1. พื้นป้ายสติกเกอร์สีแดงสะท้อนแสงกันความร้อน

2. เส้นที่รอบป้ายสติกเกอร์สีขาวสะท้อนแสงกันความร้อน

3. ตัวหนังสือและตราองค์การบริหารส่วนจังหวัดสระบุรีเป็นสติกเกอร์สีขาวสะท้อนแสงกันความร้อน

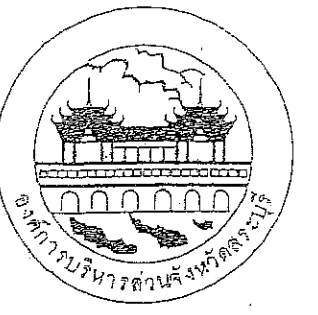

องค์การบริหารส่วนจังหวัดสระบุรี

แบบ  
แปลนลานเอนกประสงค์  
คอนกรีตเสริมเหล็กและ  
ลานกีฬาต้านยาเสพติด

เขียนแบบ

นายอรรถกร นาคปรีชา  
ผู้ช่วยนายช่างเขียนแบบ

หัวหน้างานเขียนแบบ

นายวิพงษ์ เขียวสกุล  
นายช่างโยธา 7 ว.

ตรวจแบบ

นายพรชัย แก้วบังวัน  
วิศวกรโยธา 5

ตรวจ

นายสราวุธ อินต๊ะ  
หน้าฝ่ายสำรวจและออกแบบ

เห็นชอบ

นายเจษฎา บวรวิสุทธิ  
ผู้อำนวยการกองช่าง

เห็นชอบ

นายแดง บุญรักศิลป์  
ปลัดองค์การบริหารส่วนจังหวัดสระบุรี

ผู้อนุมัติ

(นายเล่งนันทน์ เลื่อนพานิช)  
กองช่างโยธา

กองช่างโยธา  
นายเล่งนันทน์ เลื่อนพานิช

02/2553

แผ่นที่

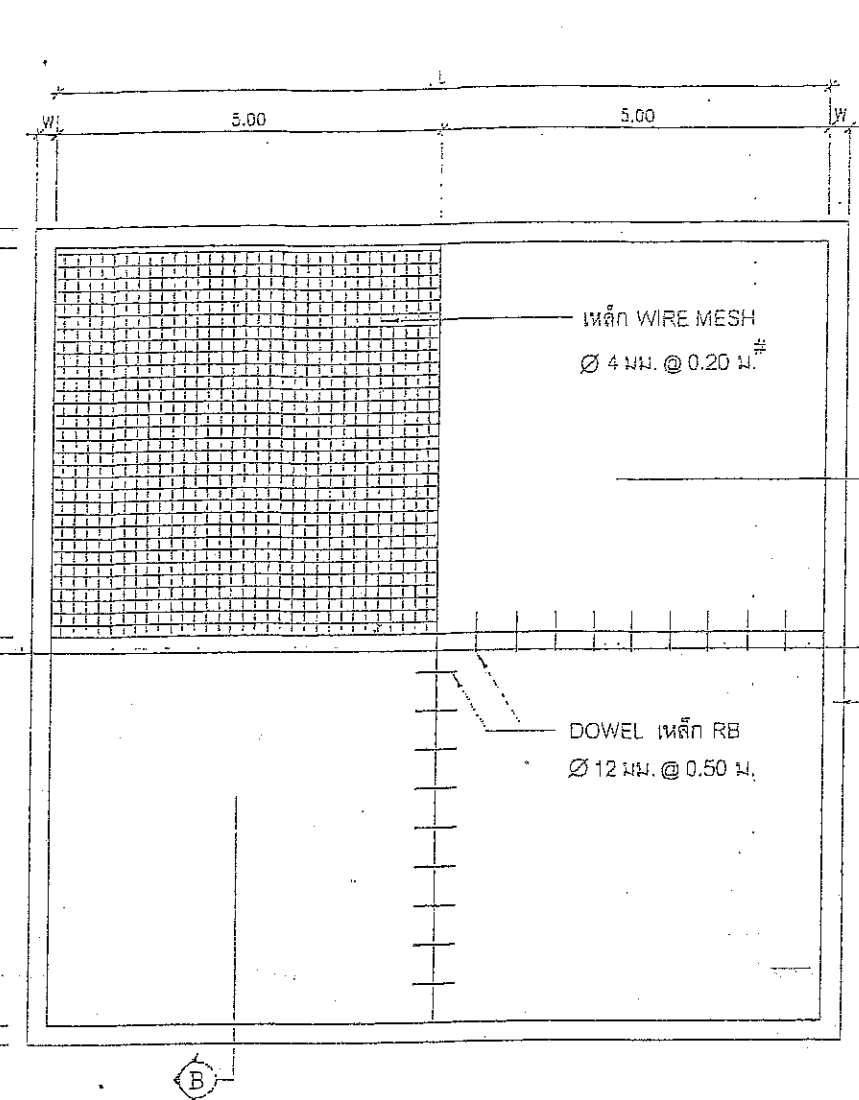

แปลนลานเอนกประสงค์ คอนกรีตเสริมเหล็ก  
และลานกีฬาต้านยาเสพติด

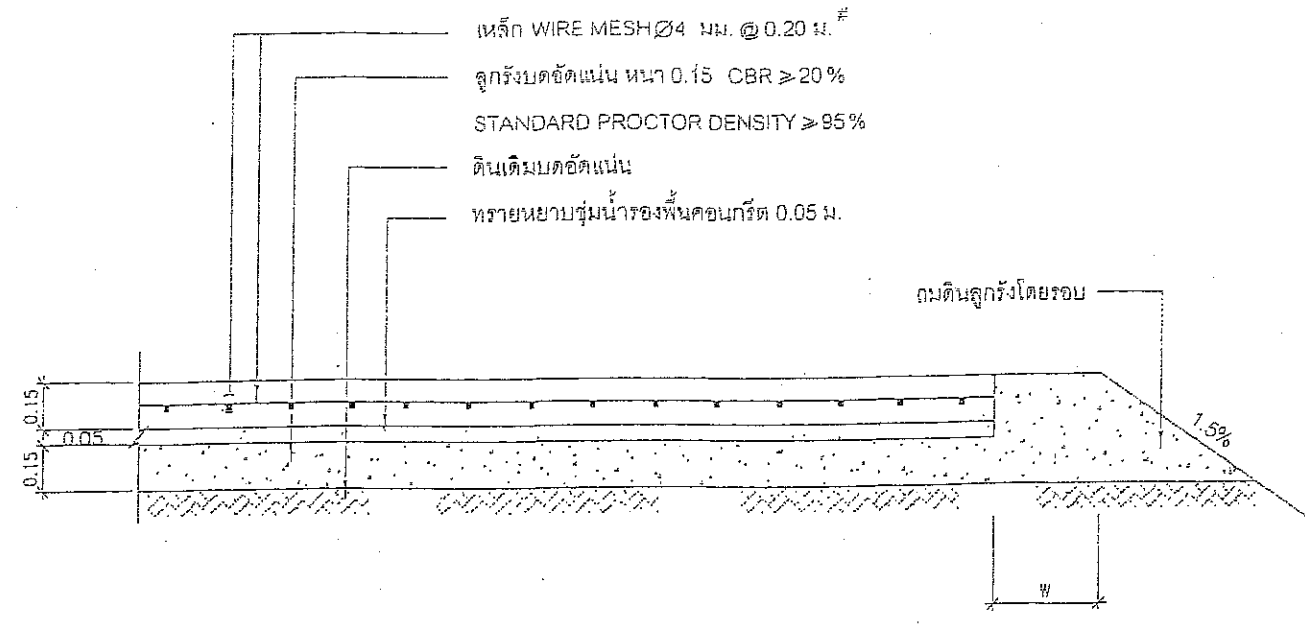

CROSS - SECTION (A) - (B)

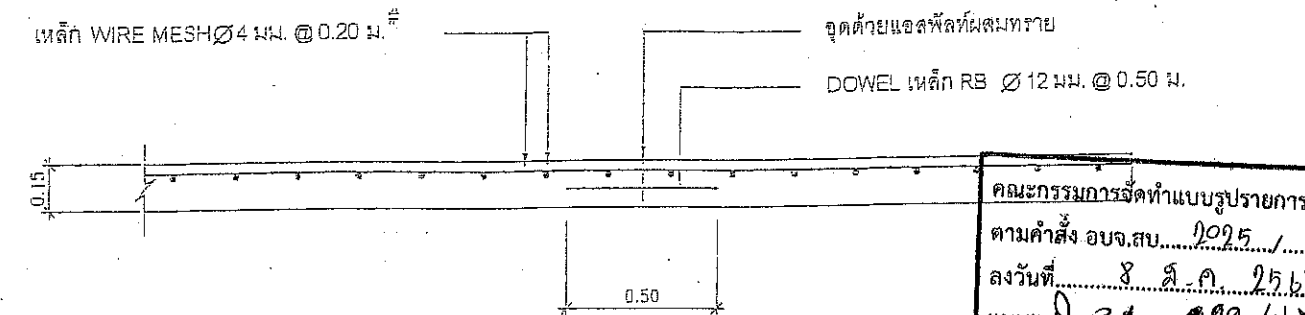

CONTRACTION JOINT

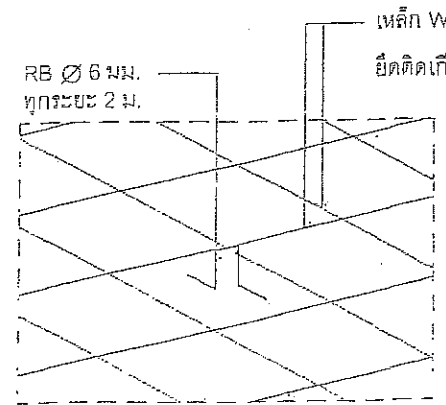

รูปมิตการวางเหล็ก

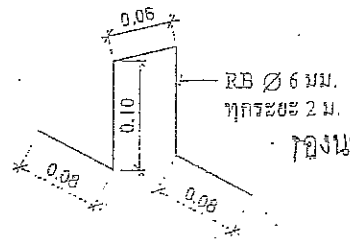

- หมายเหตุ
1. งานชั้นลูกรัง ต้องผ่านการทดสอบและแสดงผลการทดสอบคุณสมบัติของวัสดุ และความหนาแน่นตามที่แบบกำหนดโดยหน่วยงานของรัฐหรือสถาบันที่เชื่อถือได้
  2. งานคอนกรีต ต้องผ่านการทดสอบค่ายุบตัวไม่เกิน 5 - 7.5 cm. และแสดงผลการทดสอบกำลังอัดของคอนกรีตแท่งคอนกรีตทดสอบขนาด 15 x 15 x 15 cm. เมื่ออายุครบ 28 วัน ไม่น้อยกว่า 240 kg/cm<sup>2</sup> ทุกๆ 50 m<sup>3</sup> โดยหน่วยงานของรัฐหรือสถาบันที่เชื่อถือได้
  3. ระยะ L,W ผู้ว่าจ้างเป็นผู้กำหนดในสัญญาและอยู่ในดุลยพินิจของผู้ควบคุมงานก่อนดำเนินการก่อสร้าง
  4. ก่อนดำเนินการผู้รับจ้างจะต้องแจ้งผู้ควบคุมงานเป็นลายลักษณ์อักษร โดยแจ้งล่วงหน้าอย่างน้อย 1 วัน