

งบประมาณปี 2567

แบบเลขที่ ๑๕๑/๖๗



โครงการก่อสร้างศูนย์เสริมสร้างสุขภาพประชาชนและผู้สูงอายุ

บริเวณเทศบาลเมืองทับกวาง อ.แก่งคอย จ.สระบุรี

ฝ่ายสำรวจและฝ่ายออกแบบ ส่วนควบคุมการก่อสร้าง  
สำนักช่าง องค์การบริหารส่วนจังหวัดสุรินทร์

คณะกรรมการจัดทำแบบรายการงานก่อสร้าง	
ตามคำสั่ง อบจ.สบ.	๐๐๒๕ / ๐๕๖๗
ลงวันที่	๕ ก.ค. ๐๕๖๗
แบบแปลนเลขที่	๑๕๑/๖๗
ประธานกรรมการ	
กรรมการ	
กรรมการ	
กรรมการ	
กรรมการ	





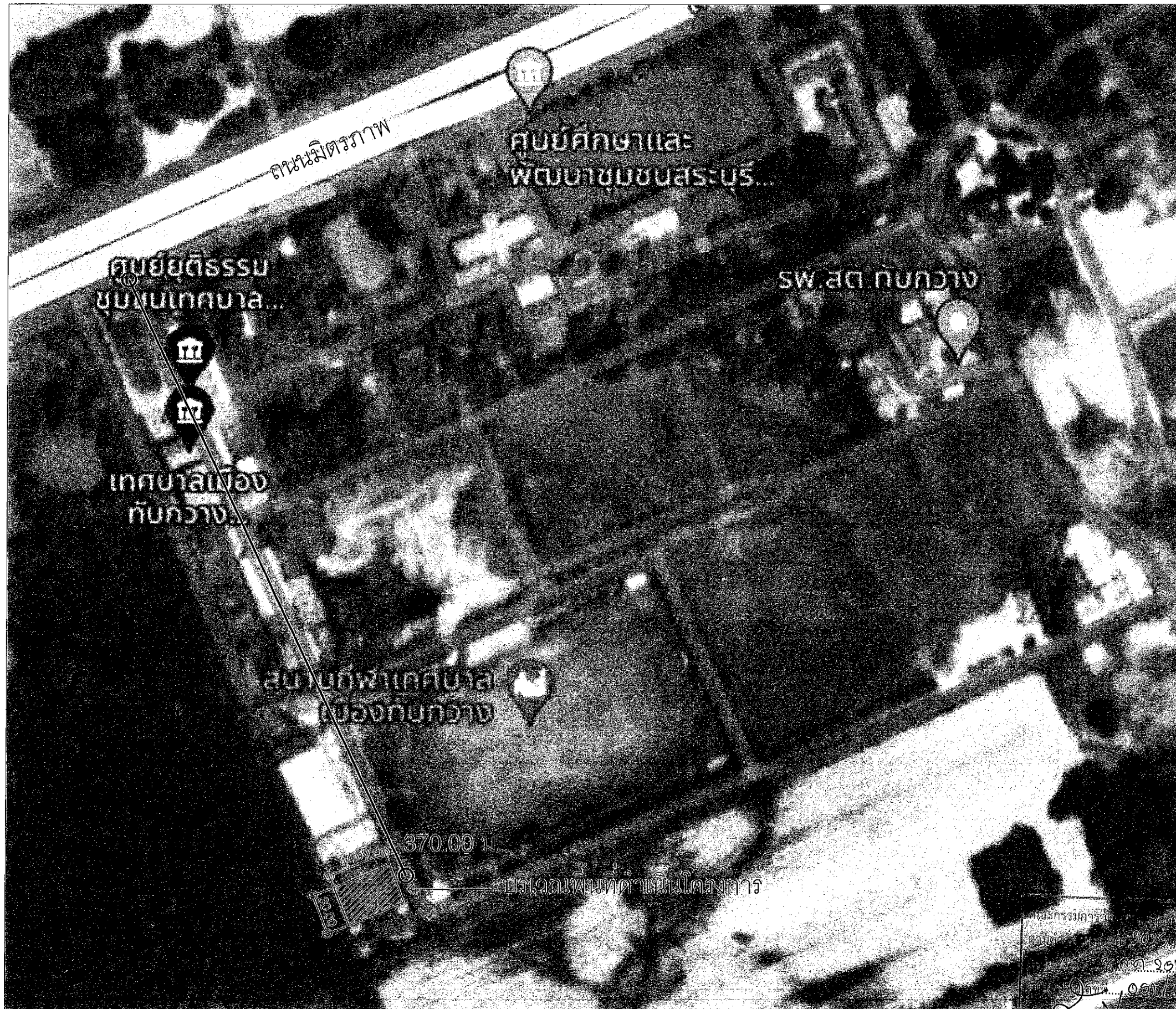

แผนที่โดยสังเขป และผังบริเวณที่ก่อสร้าง  
SCALE NONE A3



โครงการก่อสร้างถนนสายใหม่  
ฉบับที่ ๐๐๑/๒๐๑๗  
วันที่ ๐๑/๐๑/๒๐๑๗  
.....ประธานกรรมการ  
.....กรรมการ  
.....กรรมการ  
.....กรรมการ



องค์การบริหารส่วนจังหวัดสระบุรี

โครงการ

ก่อสร้างศูนย์สุขภาพประชาชนและผู้สูงอายุ  
บริเวณเทศบาลเมืองทับกวาง อ.แก่งคอย จ.สระบุรี

เขียนแบบ	Kan	(นายชัยทัต ทัพทวี) นักผังเมืองปฏิบัติการ
สำรวจ	เพ็ญ	(นายพรชัย แก้วมั่งวัน) วิศวกรโยธาชำนาญการพิเศษ(วช.)
ออกแบบ	เพ็ญ	(นายพรชัย แก้วมั่งวัน) วิศวกรโยธาชำนาญการพิเศษ(วช.)
วิศวกร ตรวจแบบ	...	(นายมาจูด ชวสวณ) วิศวกรโยธาชำนาญการพิเศษ(วช.)
วิศวกร ตรวจแบบ	ทพท	(นายพัทธ สิตาทอง) วิศวกรไฟฟ้าชำนาญการ
ตรวจสอบ	จกม	(นายฤชกร ทองหทัย) หัวหน้าฝ่ายออกแบบ
ตรวจสอบ	...	(นายประยัต สุขเกษม) ผู้อำนวยการส่วนควบคุมการก่อสร้าง รักษาการในตำแหน่งหัวหน้าฝ่ายสำรวจ
ตรวจทาน	...	(นายประยัต สุขเกษม) ผู้อำนวยการส่วนควบคุมการก่อสร้าง
เห็นชอบ	...	(นายสุรศักดิ์ สมภักดี) ผู้อำนวยการสำนักช่าง
เห็นชอบ	...	(นางทิติยาพร เพชรประดับ) รองปลัดองค์การบริหารส่วนจังหวัด รักษาราชการแทน ปลัดองค์การบริหารส่วนจังหวัดสระบุรี
อนุมัติ	828	(นายชนกฤต อัดละสัมปณณะ) นายกองค์การบริหารส่วนจังหวัด ปฏิบัติราชการแทน นายกองค์การบริหารส่วนจังหวัดสระบุรี
มาตราส่วน	NO SCALE	
วันเดือนปี		
แบบเลขที่	A0.03	แผ่นที่ 03/41



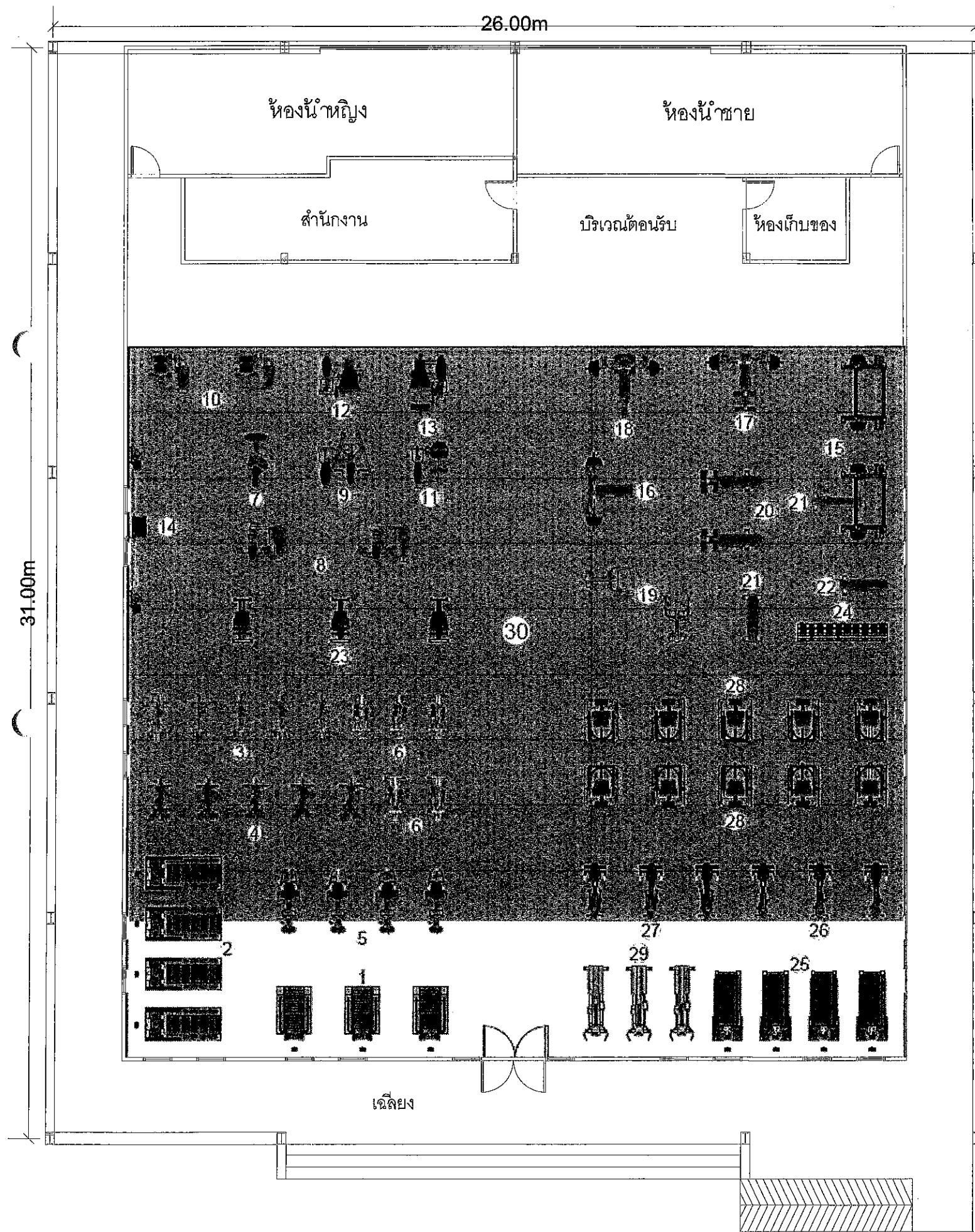

## รายการ

1. เครื่องฝึกสมรรถภาพของหัวใจในสายพานแข็ง
2. เครื่องฝึกสมรรถภาพของหัวใจในสายพาน
3. จักรยานเสือภูเขาแบบจานเป็น
4. เครื่องบริหารร่างกายส่วนบนและส่วนล่าง
5. เครื่องปั่นทดสอบสมรรถภาพแบบมีฟังก์ชัน
6. เครื่องฝึกกล้ามเนื้อโดยนัยตามธรรมชาติ แบบจานเป็น
7. เครื่องฝึกความแข็งแรงกล้ามเนื้ออกส่วนข้างและหลังส่วนบนแบบลูกเบี้ยวปรับได้
8. เครื่องฝึกความแข็งแรงกล้ามเนื้ออก
9. เครื่องฝึกความแข็งแรงกล้ามเนื้อไหล่แบบลูกเบี้ยวปรับได้
10. เครื่องฝึกความแข็งแรงกล้ามเนื้อท้อง
11. เครื่องฝึกความแข็งแรงกล้ามเนื้อหลังส่วนล่างแบบลูกเบี้ยวปรับได้
12. เครื่องฝึกความแข็งแรงกล้ามเนื้อต้นขาส่วนหน้าแบบลูกเบี้ยวปรับได้
13. เครื่องฝึกความแข็งแรงกล้ามเนื้อต้นขาส่วนหลังทำนั่งลูกเบี้ยวปรับได้
14. อุปกรณ์ฝึกความแข็งแรงกล้ามเนื้อรวมแบบดึง
15. อุปกรณ์ช่วยฝึกยกน้ำหนักแบบSMITH พร้อมชุดแผ่นน้ำหนัก 150กก.
16. ถ้ำฝึกบาร์เบลแบบรวมพร้อมชุดแผ่นน้ำหนัก 150กก.
17. ถ้ำฝึกบาร์เบลแบบลาดเอียงพร้อมชุดแผ่นน้ำหนัก 150กก.
18. ถ้ำฝึกบาร์เบลแบบมีความชันพร้อมชุดแผ่นน้ำหนัก 150กก.
19. ไม้ฝึกกล้ามเนื้อหลังแบบ 45 องศา
20. ถ้ำฝึกกล้ามเนื้อท้อง
21. ถ้ำฝึกกล้ามเนื้อแบบปรับได้
22. ถ้ำฝึกกล้ามเนื้อแบบรวม
23. อุปกรณ์ยืดเหยียดกล้ามเนื้อ
24. ดัมเบลหุ้มยางน้ำหนัก 2.5-25 กิโลกรัมพร้อมชั้นวาง
25. เครื่องกายภาพบำบัดและฟื้นฟูสมรรถภาพการเดิน
26. เครื่องทดสอบสมรรถภาพร่างกายแบบมีฟังก์ชัน
27. เครื่องทดสอบสมรรถภาพร่างกายแบบมีฟังก์ชันและนิรนัย
28. อุปกรณ์ฝึกความแข็งแรงกล้ามเนื้อรวม
29. เครื่องออกกำลังกายกล้ามเนื้อข้อต่อทั้งส่วนบนและส่วนล่างแบบการจัดทำแบบปรายการงานก่อสร้าง
30. แผ่นยางรองพื้นพร้อมติดตั้ง 355ตร.ม.

ตามคำสั่ง อบจ.สบ. 2025 / 2967  
 ลงวันที่ 8 มี.ค. 2567  
 แบบแปลนเลขที่ 051/67

ประธานกรรมการ  
 กรรมการ  
 กรรมการ  
 กรรมการ  
 กรรมการ

ผังพื้นที่ 1 แสดงการติดตั้งอุปกรณ์เครื่องออกกำลังกาย

SCALE

NONE A3

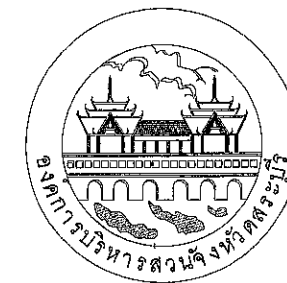

องค์การบริหารส่วนจังหวัดสุราษฎร์ธานี

โครงการ

ก่อสร้างศูนย์สุขภาพประชาชนและผู้สูงวัย  
 บริเวณเทศบาลเมืองทับกวาง อ.แก่งคอย จ.สระบุรี

เขียนแบบ	Ekm	(นายชัยทัต ทัพทวี) นักผังเมืองปฏิบัติการ
สำรวจ	WE	(นายพรชัย แก้วบังวัน) วิศวกรโยธาชำนาญการพิเศษ(วช.)
ออกแบบ	WE	(นายพรชัย แก้วบังวัน) วิศวกรโยธาชำนาญการพิเศษ(วช.)
วิศวกร ตรวจแบบ	G	(นายมาตุต ขาวสวน) วิศวกรโยธาชำนาญการพิเศษ(วช.)
วิศวกร ตรวจแบบ	ทศ	(นายพลธร สีดาทอง) วิศวกรไฟฟ้าชำนาญการ
ตรวจสอบ	จ.ม.ร.	(นายฤชกร ทองทัย) หัวหน้าฝ่ายออกแบบ
ตรวจสอบ	ว	(นายประยัด สุขเกษม) ผู้อำนวยการส่วนควบคุมการก่อสร้าง รักษาการในตำแหน่งหัวหน้าฝ่ายสำรวจ
ตรวจทาน	ว	(นายประยัด สุขเกษม) ผู้อำนวยการส่วนควบคุมการก่อสร้าง
เห็นชอบ	อ.อ.	(นายสุรศักดิ์ สมภักดี) ผู้อำนวยการสำนักงาน
เห็นชอบ	อ.อ.	(นางทิติยาพร เพชรประดับ) รองปลัดองค์การบริหารส่วนจังหวัด รักษาการแทน ปลัดองค์การบริหารส่วนจังหวัดสุราษฎร์ธานี
อนุมัติ	อ.อ.	(นายธนภุต อัดทะสัมปณณะ) นายกองค์การบริหารส่วนจังหวัด ปฏิบัติราชการแทน นายก อบจ.สุราษฎร์ธานี
มาตราส่วน	NO SCALE	
วันเดือนปี		
แบบเลขที่	A0.04	แผ่นที่ 04 / 41

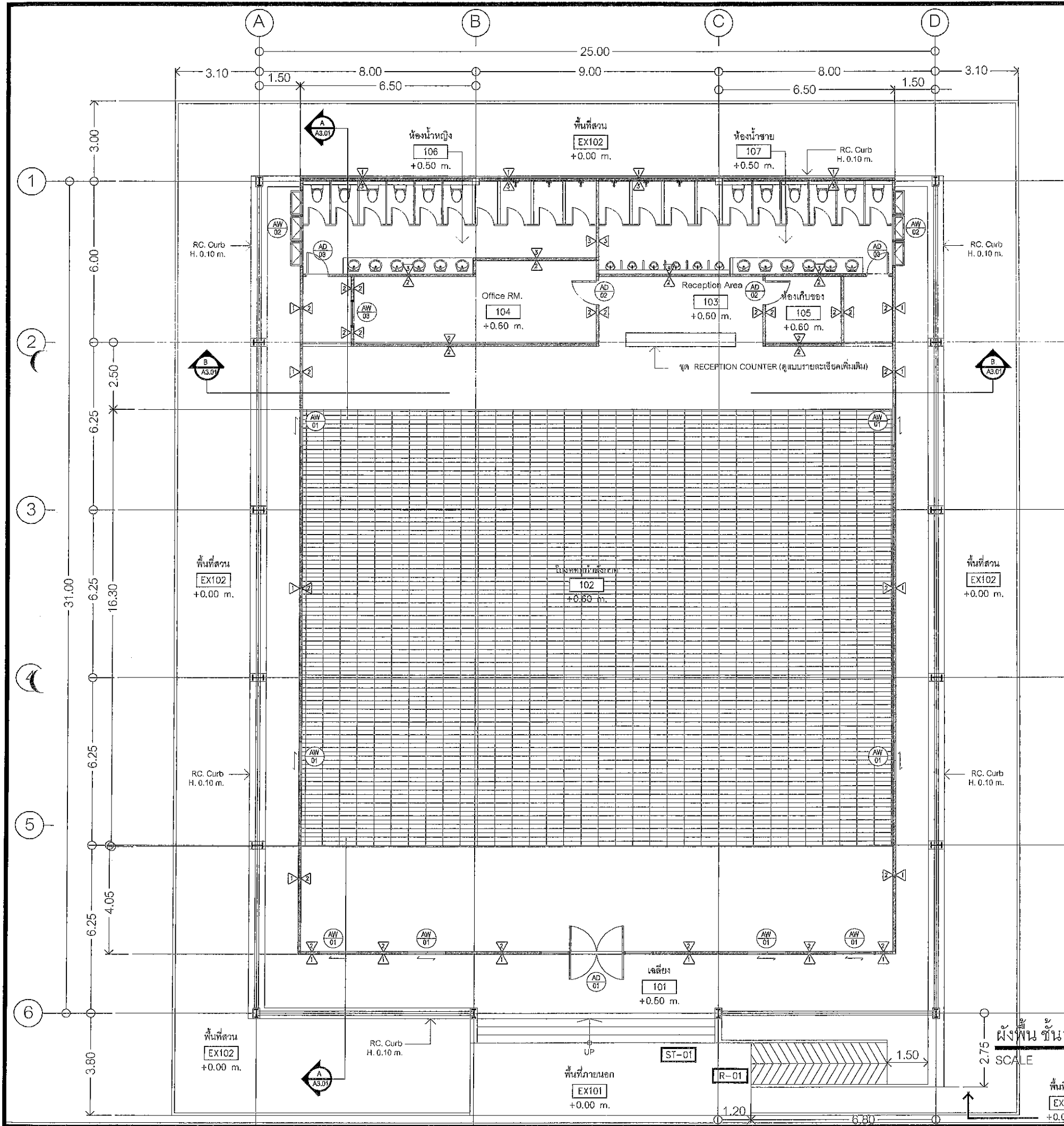

พื้นที่สวน  
= พื้นที่สวนที่ปลูกต้นไม้

คณะกรรมการจัดทำแบบแปลนอาคารก่อสร้าง  
ตามคำสั่ง อบจ.สบ. 2025 / 2567  
ลงวันที่ 4 ต.ค 2567  
แบบแปลนเลขที่ 021/67  
ประธานกรรมการ  
กรรมการ  
กรรมการ  
กรรมการ

ผังพื้น ชั้น 1  
SCALE 1:150 A3

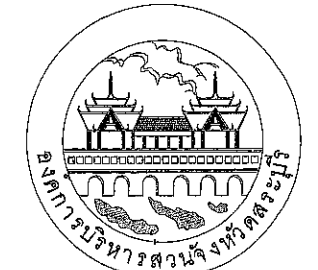
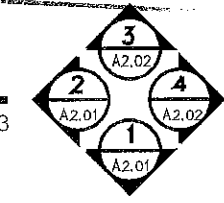

องค์การบริหารส่วนจังหวัดสระบุรี

โครงการ

ก่อสร้างศูนย์สุขภาพประชาชนและผู้สูงอายุ  
บริเวณเทศบาลเมืองท่ากวาง อ.แก่งคอย จ.สระบุรี

เขียนแบบ	<i>Ram</i>	(นายชัยทัต ทัพทวิ) นักผังเมืองปฏิบัติการ
สำรวจ	<i>WE</i>	(นายพรชัย แก้วบังวัน) วิศวกรโยธาชำนาญการพิเศษ(วช.)
ออกแบบ	<i>WE</i>	(นายพรชัย แก้วบังวัน) วิศวกรโยธาชำนาญการพิเศษ(วช.)
วิศวกร ตรวจแบบ	<i>←</i>	(นายมารุต ชาวสวน) วิศวกรโยธาชำนาญการพิเศษ(วช.)
วิศวกร ตรวจแบบ	<i>ททท.</i>	(นายพชร สีดาทอง) วิศวกรไฟฟ้าชำนาญการ
ตรวจสอบ	<i>←</i>	(นายฤชกร ทองทัย) หัวหน้าฝ่ายออกแบบ
ตรวจสอบ	<i>←</i>	(นายประยัต สุธะเกษม) ผู้อำนวยการส่วนควบคุมการก่อสร้าง รักษาการในตำแหน่งหัวหน้าฝ่ายสำรวจ
ตรวจทาน	<i>←</i>	(นายประยัต สุธะเกษม) ผู้อำนวยการส่วนควบคุมการก่อสร้าง
เห็นชอบ	<i>←</i>	(นายสุรศักดิ์ สมภักดี) ผู้อำนวยการสำนักช่าง
เห็นชอบ	<i>←</i>	(นางทิติยาพร เพชรประดับ) รองปลัดองค์การบริหารส่วนจังหวัด รักษาการแทน ปลัดองค์การบริหารส่วนจังหวัดสระบุรี
อนุมัติ	<i>←</i>	(นายธนกฤต อิตถะสัมปยุตตะ)
รองนายกองค์การบริหารส่วนจังหวัด ปฏิบัติราชการแทน นายกองค์การบริหารส่วนจังหวัดสระบุรี		
มาตราส่วน	1:150	
วันเดือนปี		
แบบเลขที่	A1.01	แผ่นที่ 05/41

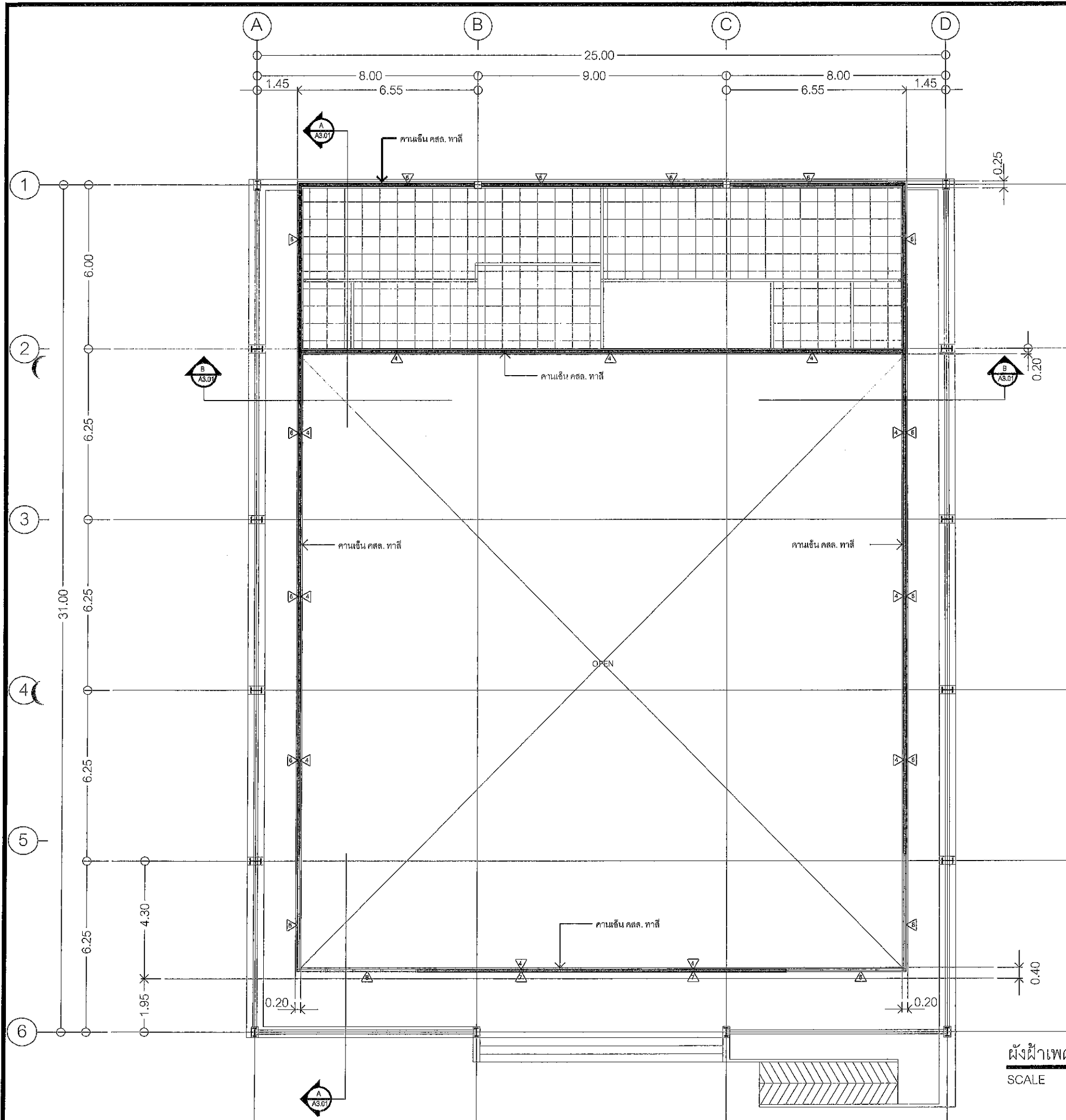

คณะกรรมการจัดทำแบบสรุปการงานก่อสร้าง  
ตามคำสั่ง อบจ.สบ. 2025 / 2567  
ลงวันที่ ๒๕.๑ 25๖7  
แบบแปลนเลขที่.....  
ประธานกรรมการ.....  
กรรมการ.....  
กรรมการ.....  
กรรมการ.....

ผังฝ้าเพดาน ชั้น 1  
SCALE 1:150 A3

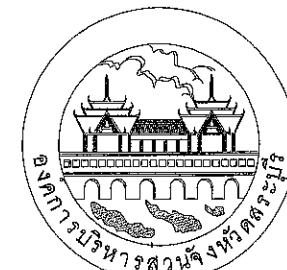
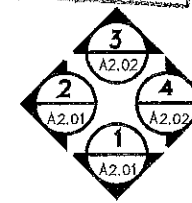

องค์การบริหารส่วนจังหวัดสุราษฎร์ธานี

โครงการ ก่อสร้างศูนย์สุขภาพประชาชนและผู้สูงวัย บริเวณเทศบาลเมืองทับกวาง อ.แก่งคอย จ.สระบุรี		
เขียนแบบ	<i>Eon</i>	(นายชัยทัต ทัพทวิ) นักผังเมืองปฏิบัติการ
สำรวจ	<i>WE</i>	(นายพรชัย แก้วบังวัน) วิศวกรโยธาชำนาญการพิเศษ(วช.)
ออกแบบ	<i>WE</i>	(นายพรชัย แก้วบังวัน) วิศวกรโยธาชำนาญการพิเศษ(วช.)
วิศวกร ตรวจแบบ	<i>fu</i>	(นายมารุต ชาวสวน) วิศวกรโยธาชำนาญการพิเศษ(วช.)
วิศวกร ตรวจแบบ	<i>ทท.</i>	(นายพลธร สีดาทอง) วิศวกรไฟฟ้าชำนาญการ
ตรวจสอบ	<i>จก</i>	(นายฤชกร ทองทัย) หัวหน้าฝ่ายออกแบบ
ตรวจสอบ	<i>W</i>	(นายประยัด สุขเกษม) ผู้อำนวยการส่วนควบคุมการก่อสร้าง รักษาการในตำแหน่งหัวหน้าฝ่ายสำรวจ
ตรวจทาน	<i>W</i>	(นายประยัด สุขเกษม) ผู้อำนวยการส่วนควบคุมการก่อสร้าง
เห็นชอบ	<i>W</i>	(นายสุรศักดิ์ สมภักดี) ผู้อำนวยการสำนักช่าง
เห็นชอบ	<i>W</i>	(นางทิติยาพร เพชรประดิษฐ์) รองปลัดองค์การบริหารส่วนจังหวัด รักษาราชการแทน ปลัดองค์การบริหารส่วนจังหวัดสุราษฎร์ธานี
อนุมัติ	<i>W</i>	(นายธนภุต อัครสัมปณณะ)
รองนายกองค์การบริหารส่วนจังหวัด ปฏิบัติราชการแทน นายกองค์การบริหารส่วนจังหวัดสุราษฎร์ธานี		
มาตราส่วน	1:150	
วัน/เดือน/ปี		
แบบเลขที่	A1.02	แผ่นที่ 06 / 41

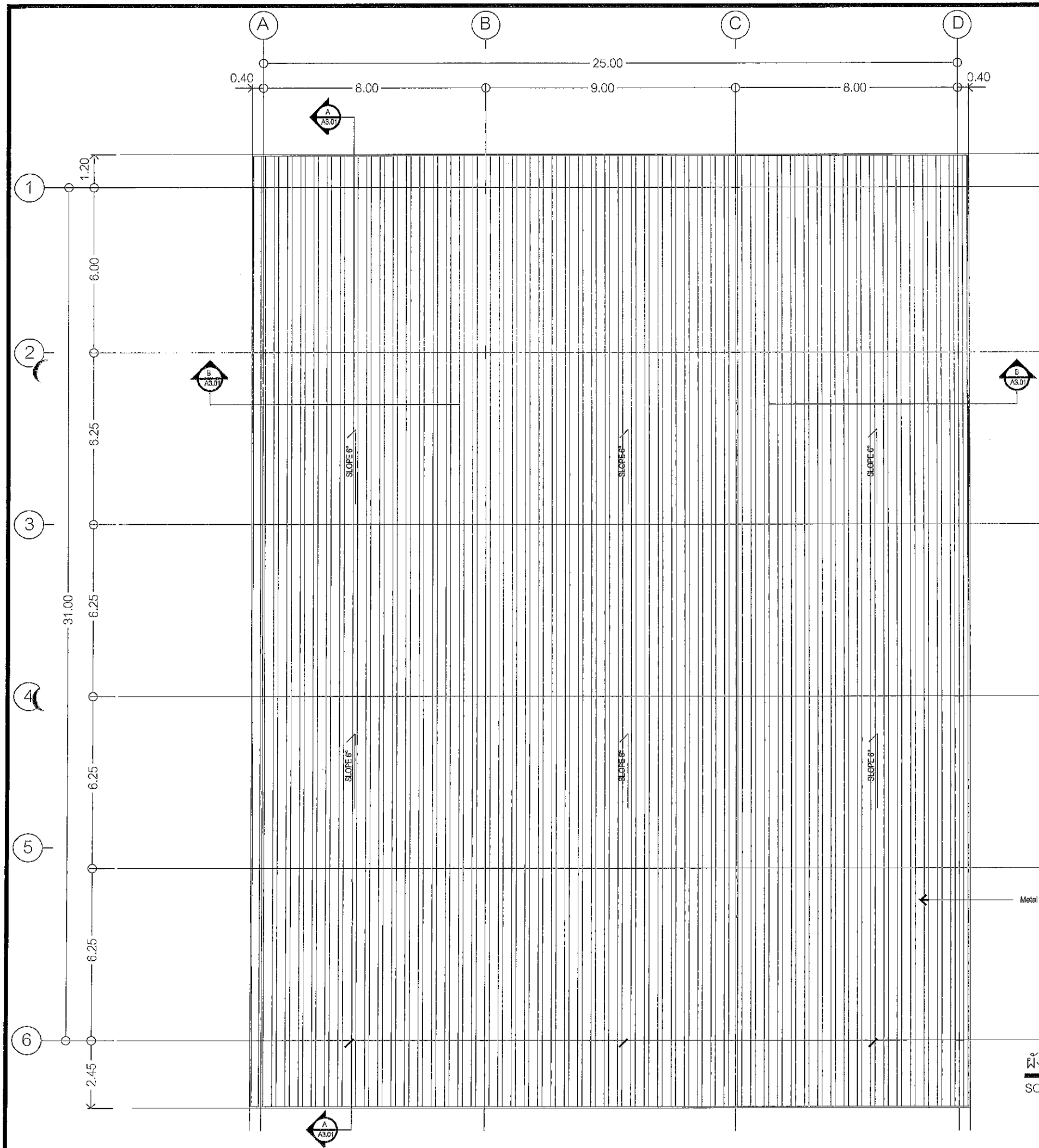

คณะกรรมการจัดทำแบบรูปราชการงานก่อสร้าง  
 ตามคำสั่ง อบจ.สบ. 2025 / 2567  
 ลงวันที่ ๙ ต.ค. ๒๕๖7  
 แบบแปลนเลขที่ A51/67  
 ประธานกรรมการเห็นชอบ  
 กรรมการ  
 กรรมการ  
 กรรมการ

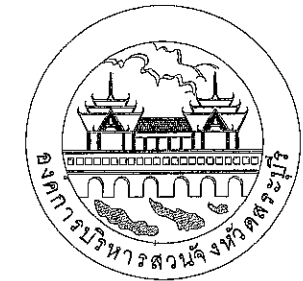

องค์การบริหารส่วนจังหวัดสุราษฎร์ธานี

โครงการ

ก่อสร้างศูนย์สุขภาพประชาชนและผู้สูงวัย  
 บริเวณเทศบาลเมืองทับกวาง อ.แก่งคอย จ.สระบุรี

เขียนแบบ		(นายชัยทัต ทัททวี) นักผังเมืองปฏิบัติการ
สำรวจ		(นายพรชัย แก้วบังวัน) วิศวกรโยธารักษานาณการพิเศษ(วช.)
ออกแบบ		(นายพรชัย แก้วบังวัน) วิศวกรโยธารักษานาณการพิเศษ(วช.)
วิศวกร ตรวจแบบ		(นายมารุต ชาวสวน) วิศวกรโยธารักษานาณการพิเศษ(วช.)
วิศวกร ตรวจแบบ		(นายพชร สิตาทอง) วิศวกรไฟฟ้าชำนาญการ
ตรวจสอบ		(นายอุษากร ทองทัย) หัวหน้าฝ่ายออกแบบ
ตรวจสอบ		(นายประยัต สุขเกษม) ผู้อำนวยการส่วนควบคุมการก่อสร้าง รักษาการในตำแหน่งหัวหน้าฝ่ายสำรวจ
ตรวจทาน		(นายประยัต สุขเกษม) ผู้อำนวยการส่วนควบคุมการก่อสร้าง
เห็นชอบ		(นายสุวัตร สมศักดิ์) ผู้อำนวยการสำนักช่าง
เห็นชอบ		(นางทิตยาพร เพชรประดับ) รองปลัดองค์การบริหารส่วนจังหวัด รักษาการแทน ปลัดองค์การบริหารส่วนจังหวัดสุราษฎร์ธานี

อนุมัติ	(นายธนกฤต อิตละสัมปณณะ)
รองนายกองค์การบริหารส่วนจังหวัด ปฏิบัติราชการแทน	
นายกองค์การบริหารส่วนจังหวัดสุราษฎร์ธานี	
มาตราส่วน	1:150
วันเดือนปี	
แบบเลขที่	A1.03
แผ่นที่	07 / 41

ผังหลังคา  
 SCALE 1:150 A3

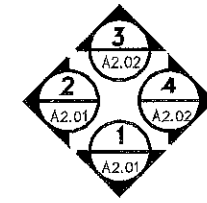



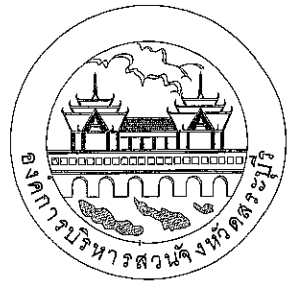

องค์การบริหารส่วนจังหวัดสระบุรี

โครงการ

ก่อสร้างศูนย์สุขภาพประชาชนและผู้สูงอายุ  
บริเวณเทศบาลเมืองทับกวาง อ.แก่งคอย จ.สระบุรี

เขียนแบบ		(นายชัยทัต ทัพทวี) นักผังเมืองปฏิบัติการ
สำรวจ		(นายพรชัย แก้วบังวัน) วิศวกรโยธาชำนาญการพิเศษ(วช.)
ออกแบบ		(นายพรชัย แก้วบังวัน) วิศวกรโยธาชำนาญการพิเศษ(วช.)
วิศวกร ตรวจแบบ		(นายมาตุต ชาวสวน) วิศวกรโยธาชำนาญการพิเศษ(วช.)
วิศวกร ตรวจแบบ		(นายพลธร สีดาทอง) วิศวกรไฟฟ้าชำนาญการ
ตรวจสถาปัตย์		(นายฤชชากร ทองหทัย) หัวหน้าฝ่ายออกแบบ
ตรวจสถาปัตย์		(นายประยัตติ สุขเกษม) ผู้อำนวยการส่วนควบคุมการก่อสร้าง รักษาการในตำแหน่งหัวหน้าฝ่ายสำรวจ
ตรวจทนาย		(นายประยัตติ สุขเกษม) ผู้อำนวยการส่วนควบคุมการก่อสร้าง
เห็นชอบ		(นายสุรศักดิ์ สมภักดี) ผู้อำนวยการสำนักช่าง
เห็นชอบ		(นางจิตติยาพร เพชรประดับ) รองปลัดองค์การบริหารส่วนจังหวัด รักษาการแทน ปลัดองค์การบริหารส่วนจังหวัดสระบุรี
อนุมัติ		(นายชนกฤต อัดทะสัมปณณะ) นายกองค์การบริหารส่วนจังหวัด ปฏิบัติราชการแทน นายกองค์การบริหารส่วนจังหวัดสระบุรี
มาตราส่วน	1:150	
วัน/เดือน/ปี		
แบบเลขที่	A2.01	แผ่นที่ 08/41

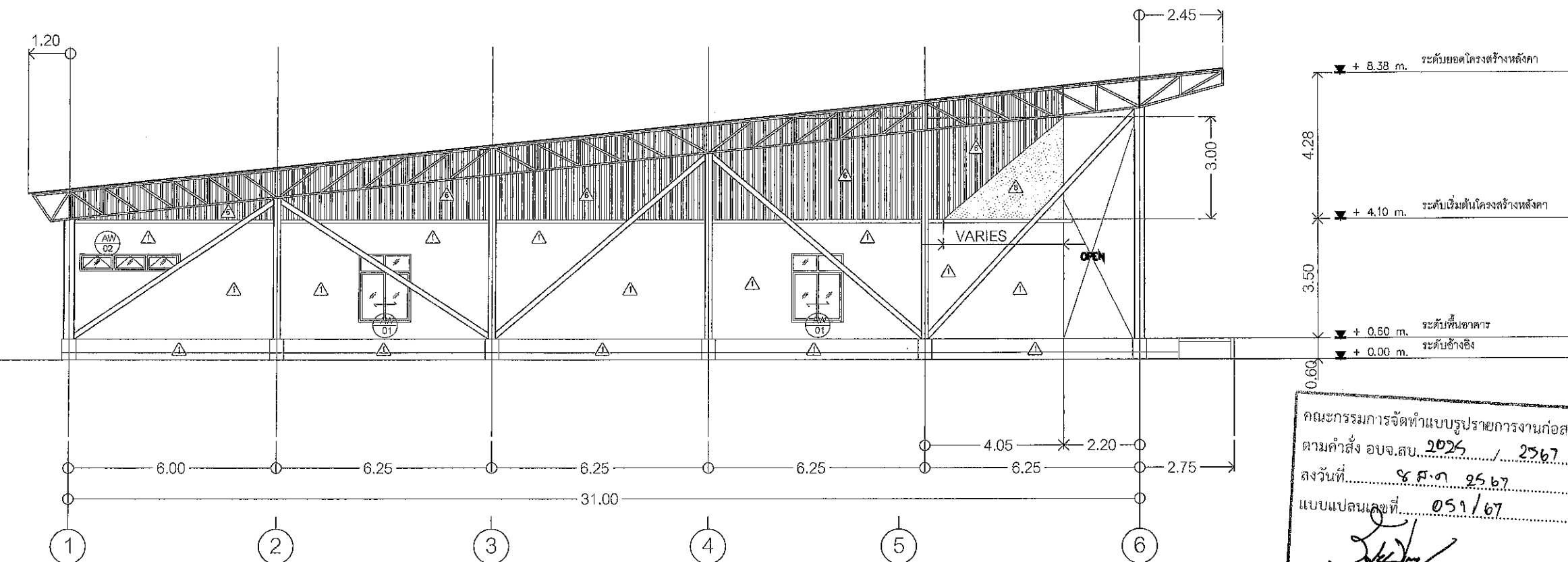
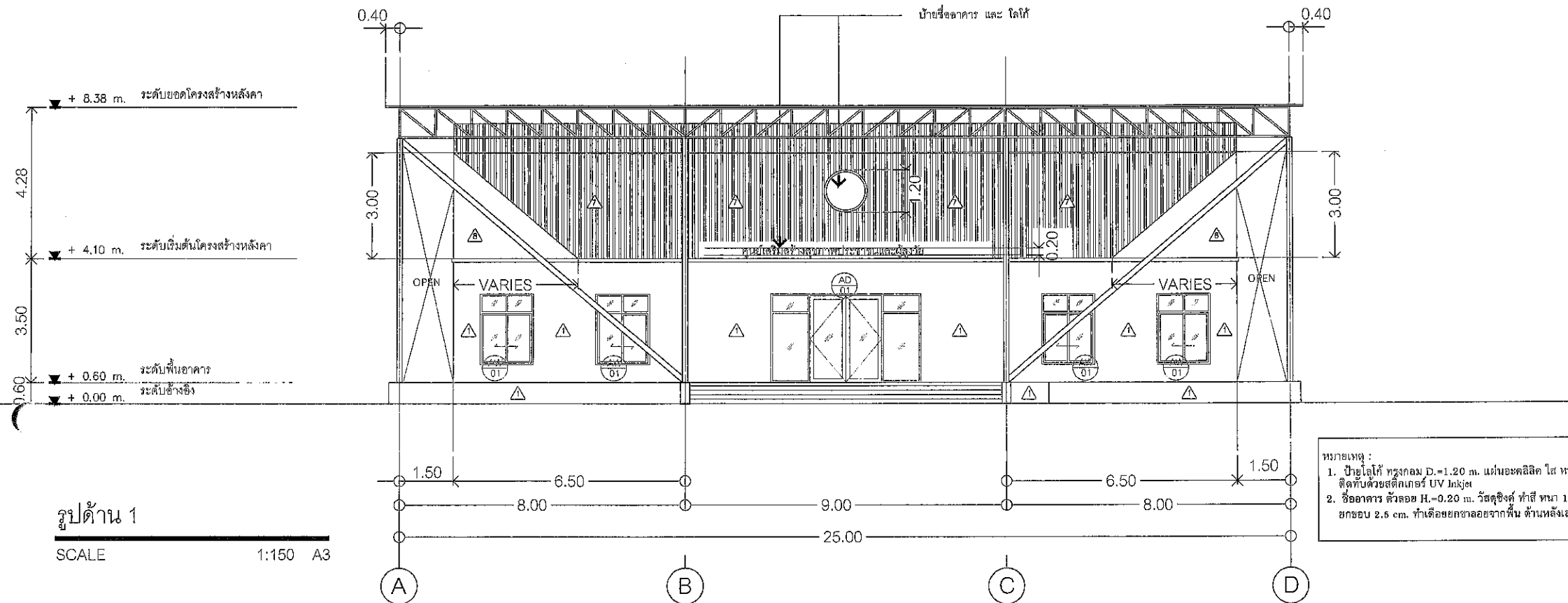

คณะกรรมการจัดทำแบบรายการงานก่อสร้าง  
ตามคำสั่ง อบจ.สบ. 2025 / 2567  
ลงวันที่ ๘ มี.ค. 2567  
แบบแปลนเลขที่ 051/67  
ประธานกรรมการ  
กรรมการ  
กรรมการ  
กรรมการ



องค์การบริหารส่วนจังหวัดสุราษฎร์ธานี

โครงการ

ก่อสร้างศูนย์สุขภาพประชาชนและผู้สูงอายุ  
บริเวณเทศบาลเมืองทับกวาง อ.แก่งคอย จ.สระบุรี

เขียนแบบ	<i>Keat</i>	(นายชัยทัต ทัพทวิ) นักผังเมืองปฏิบัติการ
สำรวจ	<i>พร</i>	(นายพรชัย แก้วบังวัน) วิศวกรโยธาชำนาญการพิเศษ(วช.)
ออกแบบ	<i>พร</i>	(นายพรชัย แก้วบังวัน) วิศวกรโยธาชำนาญการพิเศษ(วช.)
วิศวกร ตรวจแบบ	<i>พร</i>	(นายมาตุต ขาวสวน) วิศวกรโยธาชำนาญการพิเศษ(วช.)
วิศวกร ตรวจแบบ	<i>ทาท</i>	(นายพลธร สีดาทอง) วิศวกรไฟฟ้าชำนาญการ
ตรวจสอบ	<i>จตุร</i>	(นายฤชกร ทองหทัย) หัวหน้าฝ่ายออกแบบ
ตรวจสอบ	<i>จตุร</i>	(นายประยัด สุขเกษม) ผู้อำนวยการส่วนควบคุมการก่อสร้าง รักษาการในตำแหน่งหัวหน้าฝ่ายสำรวจ
ตรวจทาน	<i>จตุร</i>	(นายประยัด สุขเกษม) ผู้อำนวยการส่วนควบคุมการก่อสร้าง
เห็นชอบ	<i>จตุร</i>	(นายสุรศักดิ์ สมภักดี) ผู้อำนวยการสำนักช่าง
เห็นชอบ	<i>จตุร</i>	(นางทิติยาพร เพชรประดับ) รองปลัดองค์การบริหารส่วนจังหวัด รักษาการแทน ปลัดองค์การบริหารส่วนจังหวัดสุราษฎร์ธานี

(นายชนกฤต อัดทะสัมปณณะ)

นายกององค์การบริหารส่วนจังหวัดสุราษฎร์ธานี

แบบแสดง	1:150
วัน/เดือน/ปี	
แบบเลขที่	A2.02
แผ่นที่	09/41

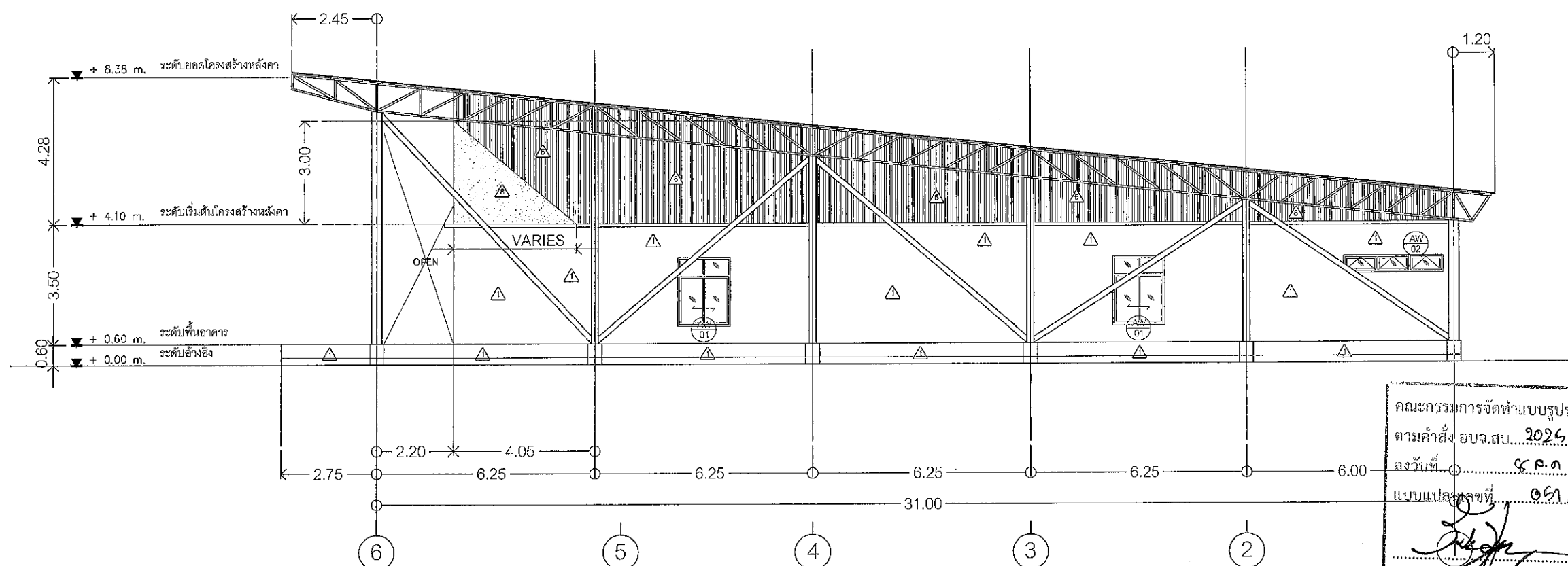
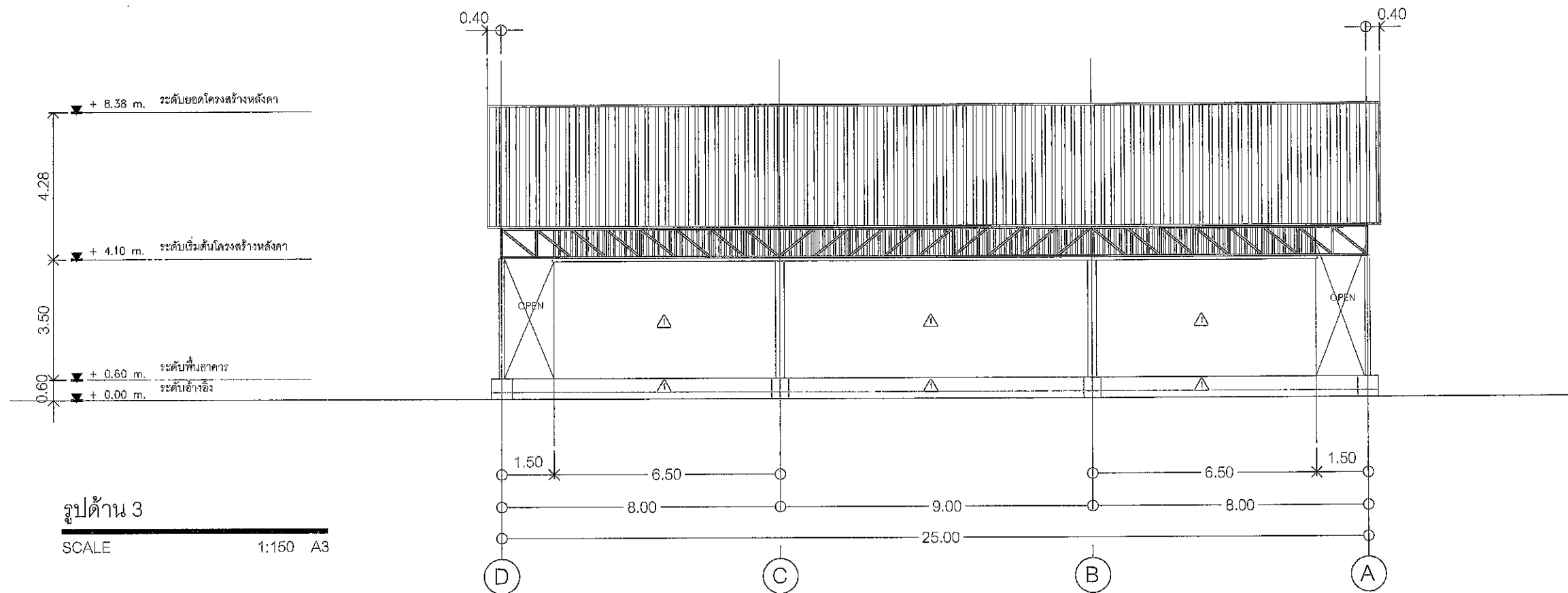

คณะกรรมการจัดทำแบบรายละเอียดการก่อสร้าง  
ตามคำสั่ง อบจ.สบ. 2024 / 2967  
ลงวันที่ ๔ ธ.ค. ๒๕๖7  
แบบเลขที่ ๐๕๑/๖7  
ประธานกรรมการ  
กรรมการ  
กรรมการ  
กรรมการ  
กรรมการ

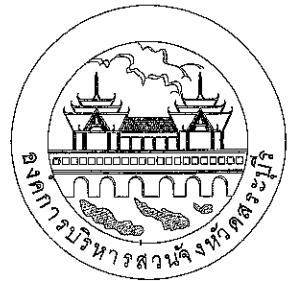

องค์การบริหารส่วนจังหวัดสุราษฎร์ธานี

โครงการ

ก่อสร้างศูนย์สุขภาพประชาชนและผู้สูงอายุ  
บริเวณเทศบาลเมืองทับกวาง อ.แก่งคอย จ.สระบุรี

เขียนแบบ	<i>Feb</i>	(นายชัยทัต ทัพทวี) นักผังเมืองปฏิบัติการ
สำรวจ	<i>WE</i>	(นายพรชัย แก้วบังวัน) วิศวกรโยธาชำนาญการพิเศษ(วช.)
ออกแบบ	<i>WE</i>	(นายพรชัย แก้วบังวัน) วิศวกรโยธาชำนาญการพิเศษ(วช.)
วิศวกร ตรวจแบบ	<i>[Signature]</i>	(นายมารุต ชาวสวน) วิศวกรโยธาชำนาญการพิเศษ(วช.)
วิศวกร ตรวจแบบ	<i>ทกต</i>	(นายพชร สีสาทอง) วิศวกรไฟฟ้าชำนาญการ
ตรวจสอบ	<i>[Signature]</i>	(นายฤชกร ทองหทัย) หัวหน้าฝ่ายออกแบบ
ตรวจสอบ	<i>[Signature]</i>	(นายประยัต สุธะเกษม) ผู้อำนวยการส่วนควบคุมการก่อสร้าง รักษาการในตำแหน่งหัวหน้าฝ่ายสำรวจ
เห็นชอบ ประธานกรรมการ	<i>[Signature]</i>	(นายประยัต สุธะเกษม) ผู้อำนวยการส่วนควบคุมการก่อสร้าง
กรรมการ เห็นชอบ กรรมการ	<i>[Signature]</i>	(นายสุรศักดิ์ สมภักดี) ผู้อำนวยการสำนักช่าง
กรรมการ อนุมัติ	<i>[Signature]</i>	(นางทิติยาพร เพชรประดับ) รองปลัดองค์การบริหารส่วนจังหวัด รักษาการแทน ปลัดองค์การบริหารส่วนจังหวัดสุราษฎร์ธานี
(นายธนฤต อัดละสัมปณณะ)		
รองนายกองค์การบริหารส่วนจังหวัด ปฏิบัติราชการแทน		
แบบแสดง	รูปตัด A, B	
มาตราส่วน	1:150	
วันเดือนปี		
แบบเลขที่	A3.01	แผ่นที่ 10/41

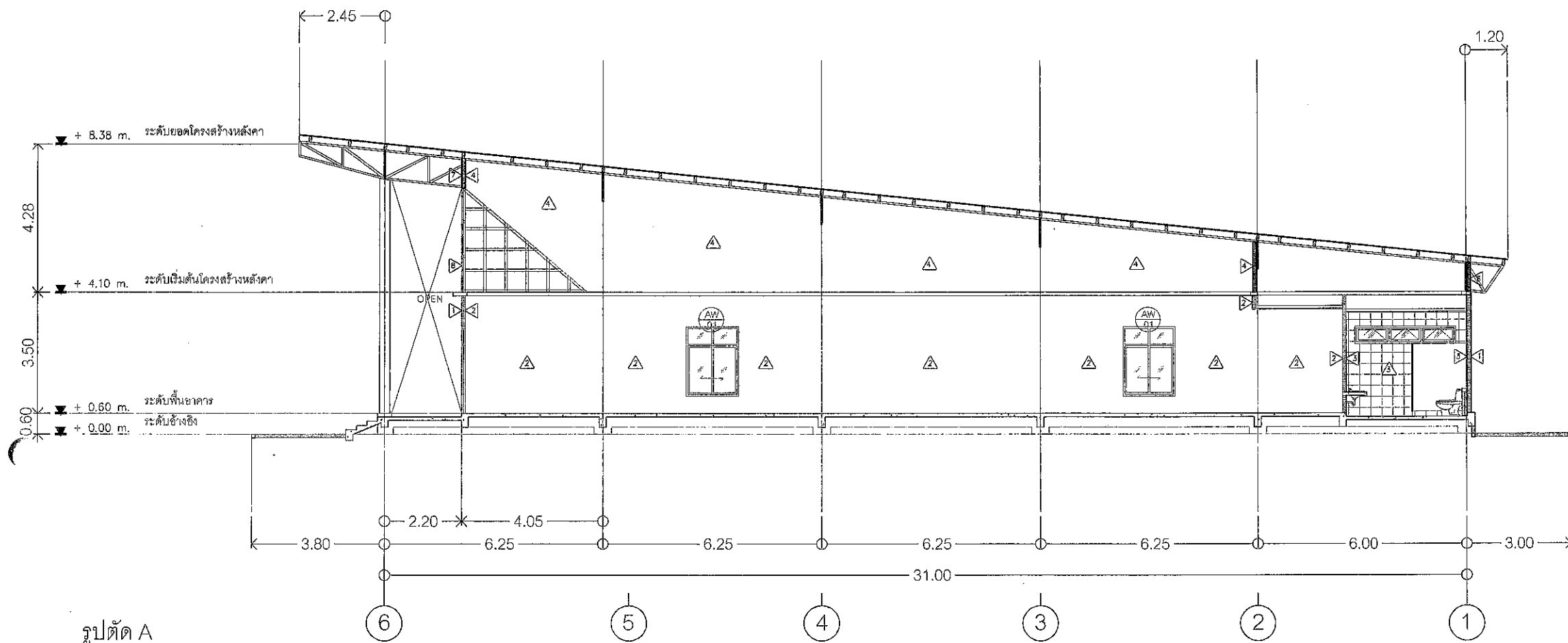

รูปตัด A

SCALE 1:150 A3

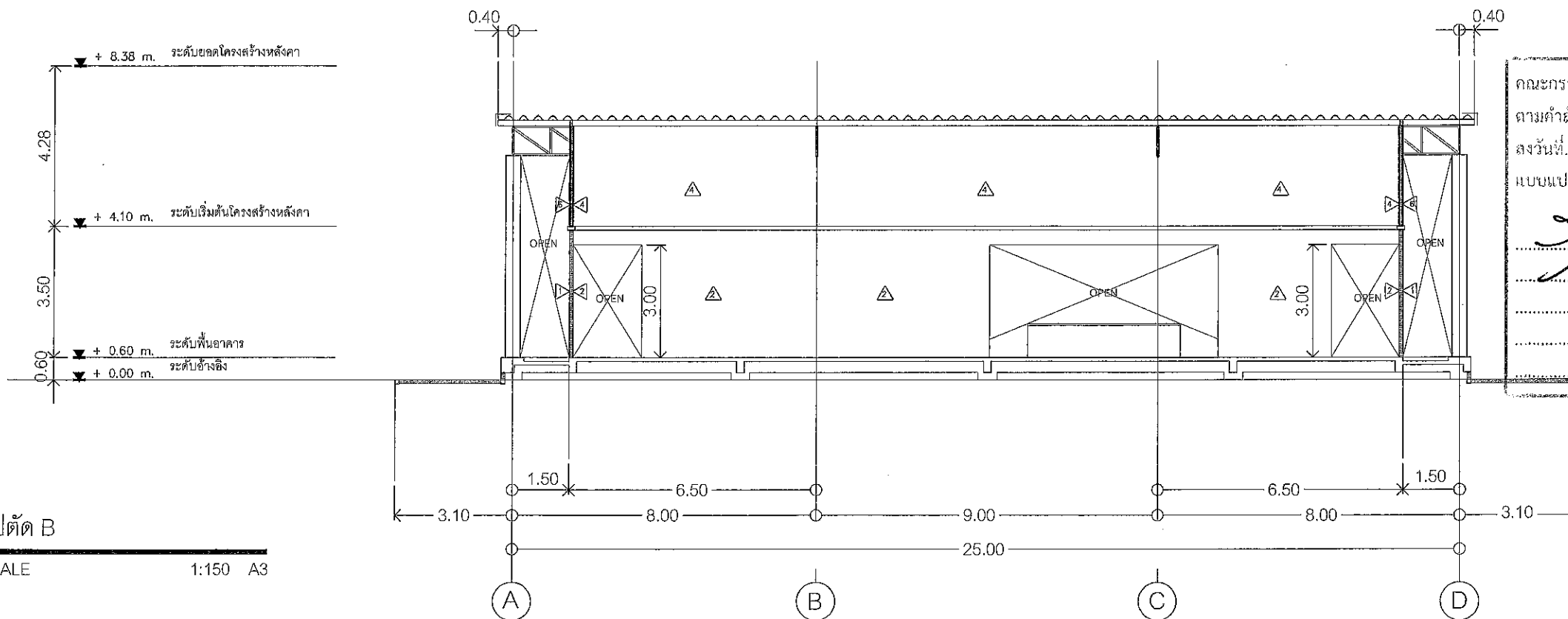

รูปตัด B

SCALE 1:150 A3

คณะกรรมการจัดทำแบบรูป  
ตามคำสั่ง อบจ.สบ. 2025 / 2069  
ลงวันที่ ๙ ธ.ค. 2569  
แบบแปลนเลขที่ 001/๒7  
*[Signatures]*

## DOOR AND WINDOW SCHEDULE

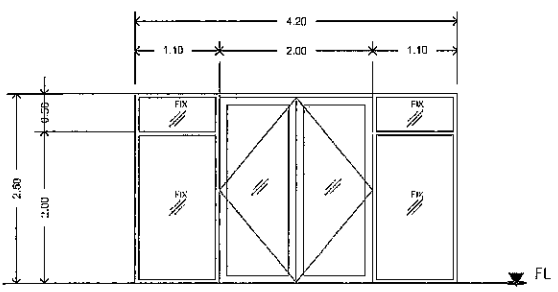
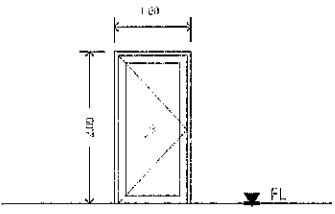
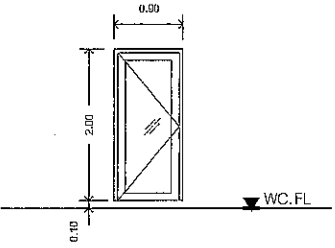
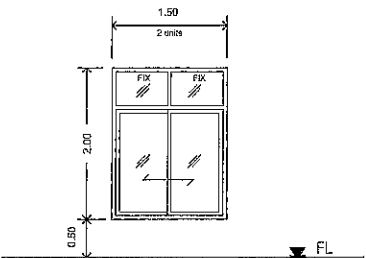
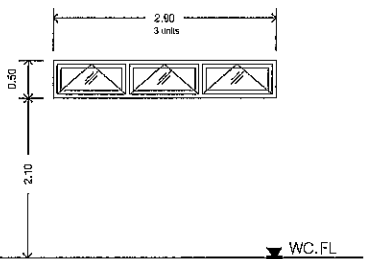
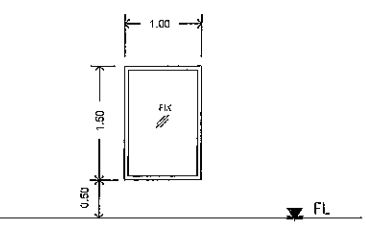
NO.	TYPE	OPERATION	OPENING (W X H)	MATERIAL	GLASS	FRAME	FINISH HARDWARE	REMARKS
AD 01		SWING DOOR	4.20 x 2.50	อลูมิเนียม หนา 1.50 มม.	กระจกใส 6 มม.	อลูมิเนียม หนา 1.50 มม.	ชุดประตูบานพับ	
		& FIXED GLASS						
AD 02		SWING DOOR	1.00 x 2.00	อลูมิเนียม หนา 1.50 มม.	กระจกใส 6 มม.	อลูมิเนียม หนา 1.50 มม.	ชุดประตูบานพับ	
AD 03		SWING DOOR	0.90 x 2.00	อลูมิเนียม หนา 1.50 มม.	กระจกใส 6 มม.	อลูมิเนียม หนา 1.50 มม.	ชุดประตูบานพับ	
AW 01		SLIDING WINDOW	1.50 x 2.00	อลูมิเนียม หนา 1.50 มม.	กระจกใส 6 มม.	อลูมิเนียม หนา 1.50 มม.	ชุดหน้าต่างบานเลื่อนมือ	
		& FIXED GLASS						
AW 02		SWING WINDOW	2.90 x 0.50	อลูมิเนียม หนา 1.50 มม.	กระจกใส 6 มม.	อลูมิเนียม หนา 1.50 มม.	ชุดหน้าต่างบานกระทุ้ง	
AW 03		FIXED WINDOW	1.00 x 1.50	อลูมิเนียม หนา 1.50 มม.	กระจกใส 6 มม.	อลูมิเนียม หนา 1.50 มม.		

คณะกรรมการจัดทำแบบรายการงานก่อสร้าง  
ตามคำสั่ง อบจ.สข. 2025 / 2567  
ลงวันที่ ๔ ธ.ค. 2567  
แบบแปลนเลขที่ 051 / 67

ประธานกรรมการ  
กรรมการ  
กรรมการ  
กรรมการ

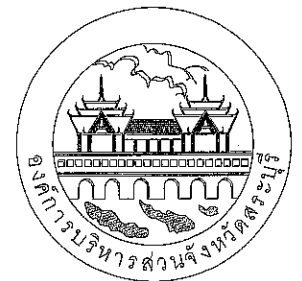

องค์การบริหารส่วนจังหวัดสุราษฎร์ธานี

โครงการ

ก่อสร้างศูนย์สุขภาพประชาชนและผู้สูงอายุ  
บริเวณเทศบาลเมืองทับกวาง อ.แก่งคอย จ.สระบุรี

เขียนแบบ

Kam

(นายชัยทัต ท้าทวี)  
นักผังเมืองปฏิบัติการ

สำรวจ

พช

(นายพรชัย แก้วบังวัน)  
วิศวกรโยธาชำนาญการพิเศษ(วช.)

ออกแบบ

พช

(นายพรชัย แก้วบังวัน)  
วิศวกรโยธาชำนาญการพิเศษ(วช.)วิศวกร  
ตรวจแบบ

f

(นายมารุต ชาวสวน)  
วิศวกรโยธาชำนาญการพิเศษ(วช.)วิศวกร  
ตรวจแบบ

ทกต.

(นายเพชร สีดาทอง)  
วิศวกรไฟฟ้าชำนาญการ

ตรวจสอบ

จช

(นายฤชากร ทองทัย)  
หัวหน้าฝ่ายออกแบบ

ตรวจสอบ

ช

(นายประยัด สุขเกษม)  
ผู้อำนวยการส่วนควบคุมการก่อสร้าง  
รักษาการในตำแหน่งหัวหน้าฝ่ายสำรวจ

ตรวจทาน

ช

(นายประยัด สุขเกษม)  
ผู้อำนวยการส่วนควบคุมการก่อสร้าง

เห็นชอบ

ชช

(นายสุรศักดิ์ สมภักดี)  
ผู้อำนวยการสำนักช่าง

เห็นชอบ

ชช

(นางกิตติยาพร เพชรประดับ)  
รองปลัดองค์การบริหารส่วนจังหวัด  
รักษาการแทน  
ปลัดองค์การบริหารส่วนจังหวัดสุราษฎร์ธานี

อนุมัติ

ชช

(นายชนกฤต อัดทะสัมปณณะ)

รองนายกองค์การบริหารส่วนจังหวัด ปฏิบัติราชการแทน  
แบบแสดง DOOR AND WINDOW SCHEDULE  
นายกองค์การบริหารส่วนจังหวัดสุราษฎร์ธานี

มาตราส่วน

1:100

วัน/เดือน/ปี

แบบเลขที่

A4.01

แผ่นที่

11 / 41

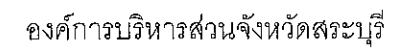

ก่อสร้างศูนย์สุขภาพประชาชนและผู้สูงวัย  
บริเวณเทศบาลเมืองทับกวาง อ.แก่งคอย จ.สระบุรี

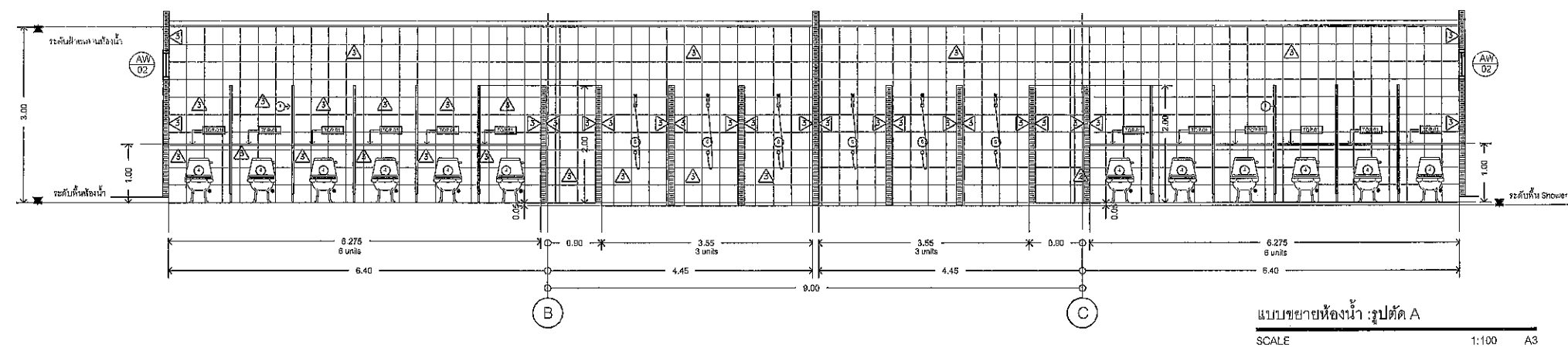

Architectural floor plan of a bathroom (ห้องน้ำ) showing fixtures, dimensions, and annotations.

**Room Dimensions:**

- Overall width: 3.00
- Overall depth: 3.45

**Fixtures and Features:**

- Three windows at the top wall.
- Sink (อ่างล้างหน้า) with a mirror above it.
- Toilet (โถส้วม) with a toilet paper roll (กระดาษชำระ) and a trash bin (ถังขยะ).
- Shower area ( душ ) indicated by a triangle symbol.

**Dimensions and Spacing:**

- 0.20 (spacing between sink and wall)
- 0.60 (width of sink area)
- 0.65 (width of toilet area)
- 0.15 (width of shower area)
- 1.875 (width of shower area)
- 1.00 (width of toilet area)
- 1.00 (width of shower area)

**Annotations:**

- ระดับฝ้าเพดานห้องนี้ (Ceiling level of this room)
- ระดับพื้นห้องนี้ (Floor level of this room)
- โถส้วม (Toilet)
- อ่างล้างหน้า (Sink)
- กระดาษชำระ (Toilet paper)
- ถังขยะ (Trash bin)
- душ (Shower)

**Scale and Title:**

SCALE 1:100 A3

แบบขยายห้องนี้: รูปตัด B (Detailed drawing of this room: Section B)

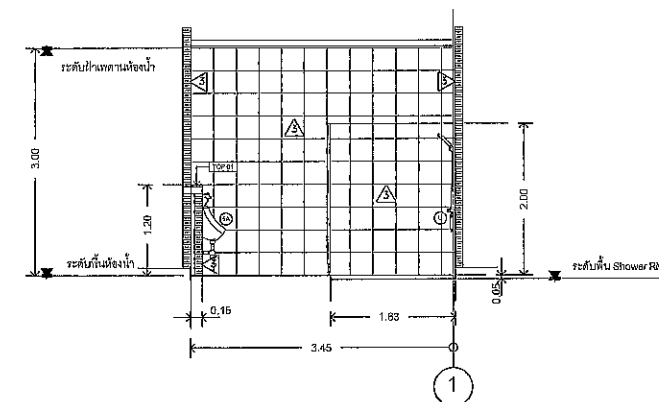





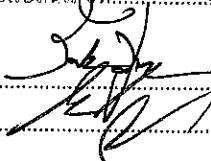

แบบขยายห้องน้ำ: รูปตัด C

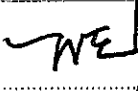
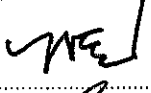
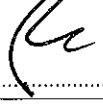
SCALE

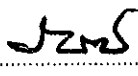
คณะกรรมการจัดทำแบบแปลนอาคารงานก่อสร้าง  
ตามคำสั่ง อบจ.สบ. ๒๐๒๕ / ๒๕๖๗  
ลงวันที่ ๘ ธ.ค ๒๕๖๗  
แบบแปลนเลขที่ ๐๗๑ / ๖๗

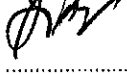
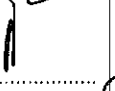
  
ประธานกรรมการ  
กรรมการ  
กรรมการ  
กรรมการ

เขียนแบบ		(นายชัยทัต ทัพทวี) นักผังเมืองปฏิบัติการ
สำรวจ		(นายพรชัย แก้วบังวัน) วิศวกรโยธาชำนาญการพิเศษ(วช.)
ออกแบบ		(นายพรชัย แก้วบังวัน) วิศวกรโยธาชำนาญการพิเศษ(วช.)
วิศวกร ตรวจแบบ		(นายมารุต ขาวสวน) วิศวกรโยธาชำนาญการพิเศษ(วช.)
วิศวกร ตรวจแบบ		(นายพลธร สีดาทอง ) วิศวกรไฟฟ้าชำนาญการ
ตรวจสอบ		(นายฤชากร ทองหทัย) หัวหน้าฝ่ายออกแบบ
ตรวจสอบ		(นายประหยัด สุขเกษม) ผู้อำนวยการส่วนควบคุมการก่อสร้าง รักษาการในตำแหน่งหัวหน้าฝ่ายสำรวจ
ตรวจทาน		(นายประหยัด สุขเกษม) ผู้อำนวยการส่วนควบคุมการก่อสร้าง
เห็นชอบ		(นายสุรศักดิ์ สมภักดี) ผู้อำนวยการสำนักช่าง
เห็นชอบ		(นางทิตยาพร เพชรประดับ) รองปลัดองค์การบริหารส่วนจังหวัด รักษาราชการแทน ปลัดองค์การบริหารส่วนจังหวัดสระบุรี
อนุมัติ		

(นายธนกฤต อัดทะสัมพันธ์)

นายกองค์การบริหารส่วนจังหวัด ปฏิบัติราชการแทน  
นายกองค์การบริหารส่วนจังหวัดสระบุรี

มาตราส่วน 1:100

วัน/เดือน/ปี

แบบเลขที่ A5.01 แผ่นที่ 12 / 41





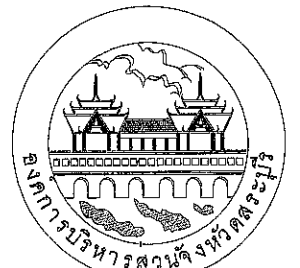

องค์การบริหารส่วนจังหวัดสุราษฎร์ธานี

โครงการ

ก่อสร้างศูนย์สุขภาพประชาชนและผู้สูงอายุ  
บริเวณเทศบาลเมืองทับกวาง อ.แก่งคอย จ.สระบุรี

เขียนแบบ	K600	(นายชัยทัต ทัพทวิ) นักผังเมืองปฏิบัติการ
สำรวจ	พช	(นายพรชัย แก้วบังวัน) วิศวกรโยธาชำนาญการพิเศษ(วช.)
ออกแบบ	พช	(นายพรชัย แก้วบังวัน) วิศวกรโยธาชำนาญการพิเศษ(วช.)
วิศวกร ตรวจแบบ		(นายมารุต ชาวสวน) วิศวกรโยธาชำนาญการพิเศษ(วช.)
วิศวกร ตรวจแบบ	ทชช.	(นายพสุธร สีดาทอง) วิศวกรไฟฟ้าชำนาญการ
ตรวจสอบ	จ.ร.ร.	(นายฤชกร ทองทัย) หัวหน้าฝ่ายออกแบบ
ตรวจสอบ		(นายประยัด สุขเกษม) ผู้อำนวยการส่วนควบคุมการก่อสร้าง รักษาการในตำแหน่งหัวหน้าฝ่ายสำรวจ
		(นายประยัด สุขเกษม) ผู้อำนวยการส่วนควบคุมการก่อสร้าง
		(นายสุรศักดิ์ สมภักดี) ผู้อำนวยการสำนักช่าง
		(นางทิติยาพร เพชรประดับ) รองปลัดองค์การบริหารส่วนจังหวัด รักษาราชการแทน ปลัดองค์การบริหารส่วนจังหวัดสุราษฎร์ธานี
		(นายชนกฤต อัครสัมปณณช)

รองนายกองค์การบริหารส่วนจังหวัด ปฏิบัติราชการแทน  
นายกองค์การบริหารส่วนจังหวัดสุราษฎร์ธานี

มาตรฐาน	1:50
วัน/เดือน/ปี	
แบบเลขที่	A6.02
แผ่นที่	14 / 41

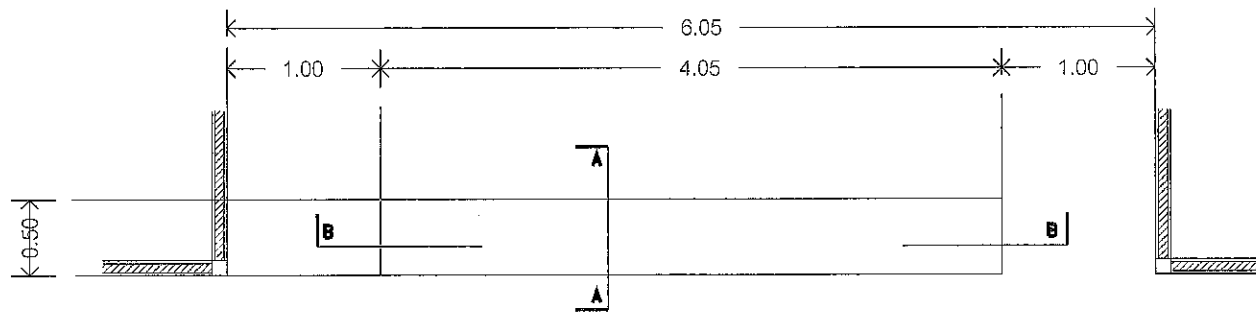

แบบขยายชุด RECEPTION COUNTER : ผังพื้น

SCALE 1:50 A3

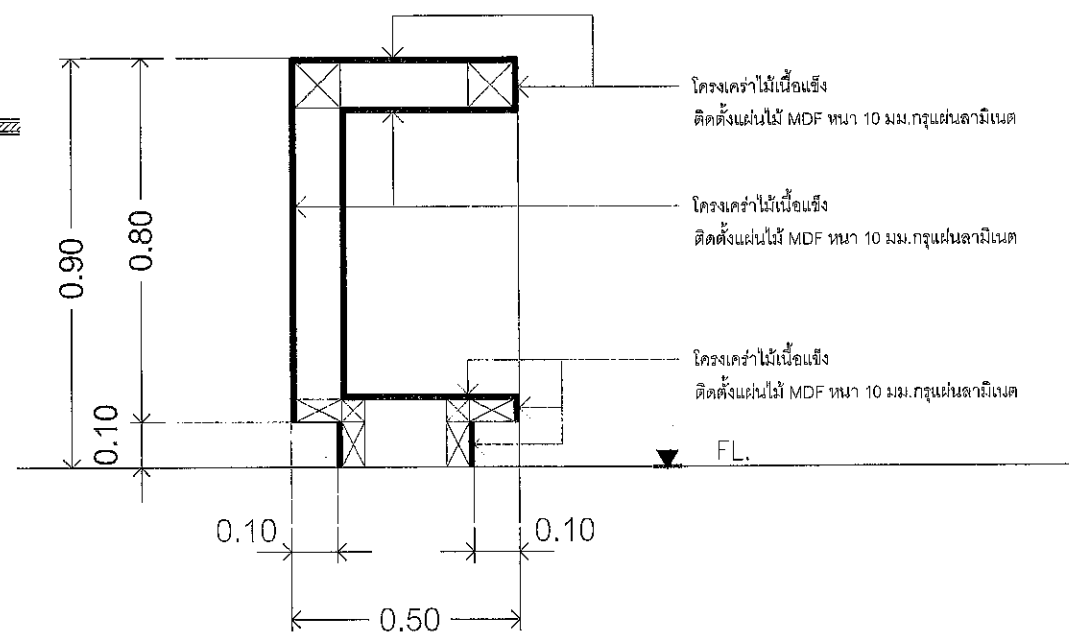

แบบขยายชุด RECEPTION COUNTER : รูปตัด A

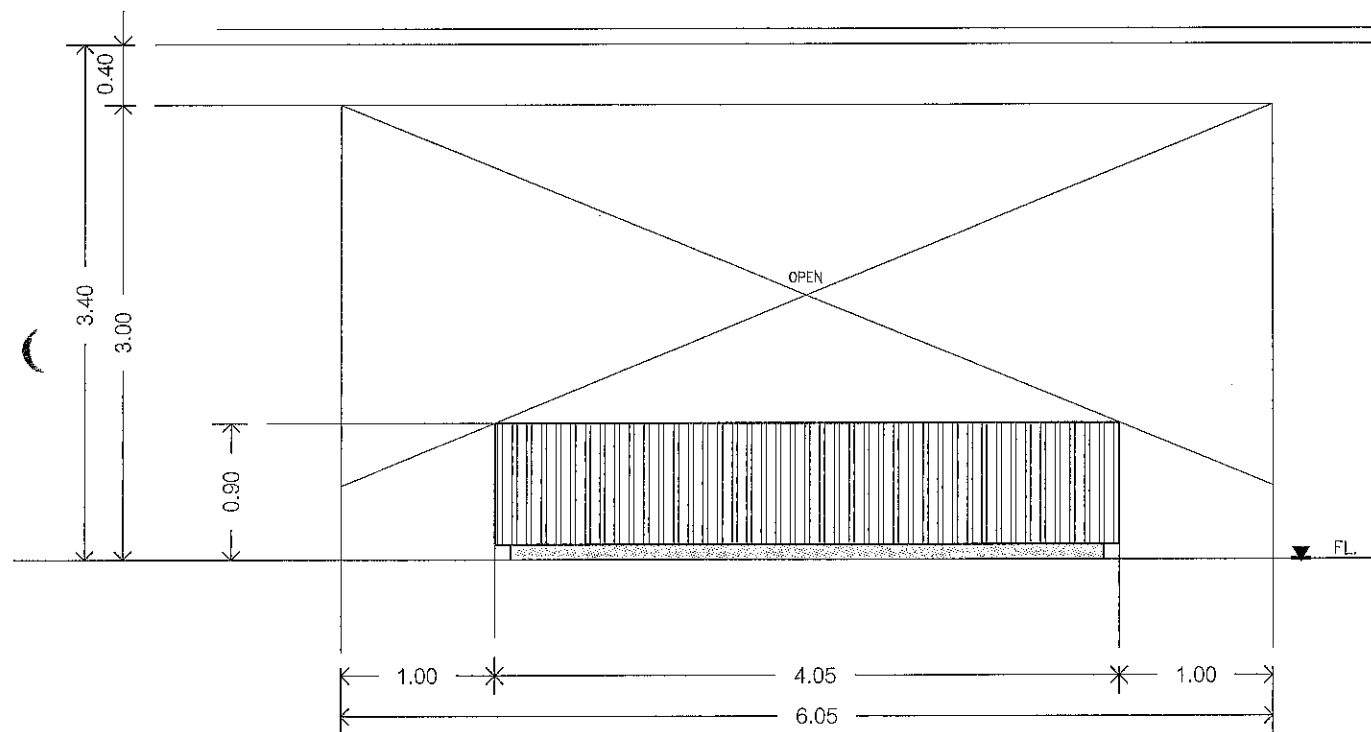

แบบขยายชุด RECEPTION COUNTER : รูปด้าน 1

SCALE 1:50 A3

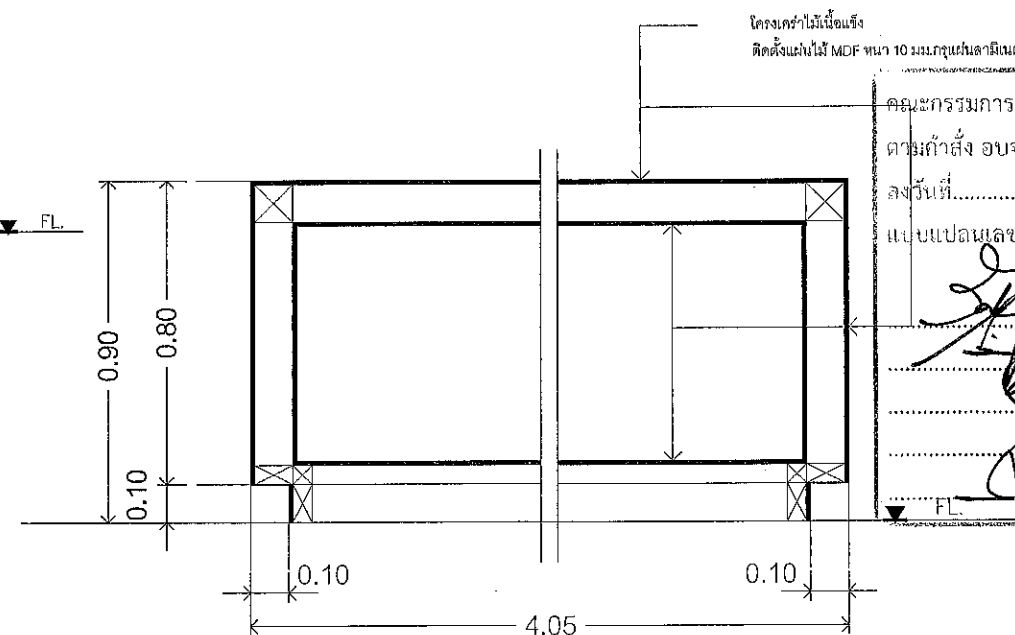

แบบขยายชุด RECEPTION COUNTER : รูปตัด B

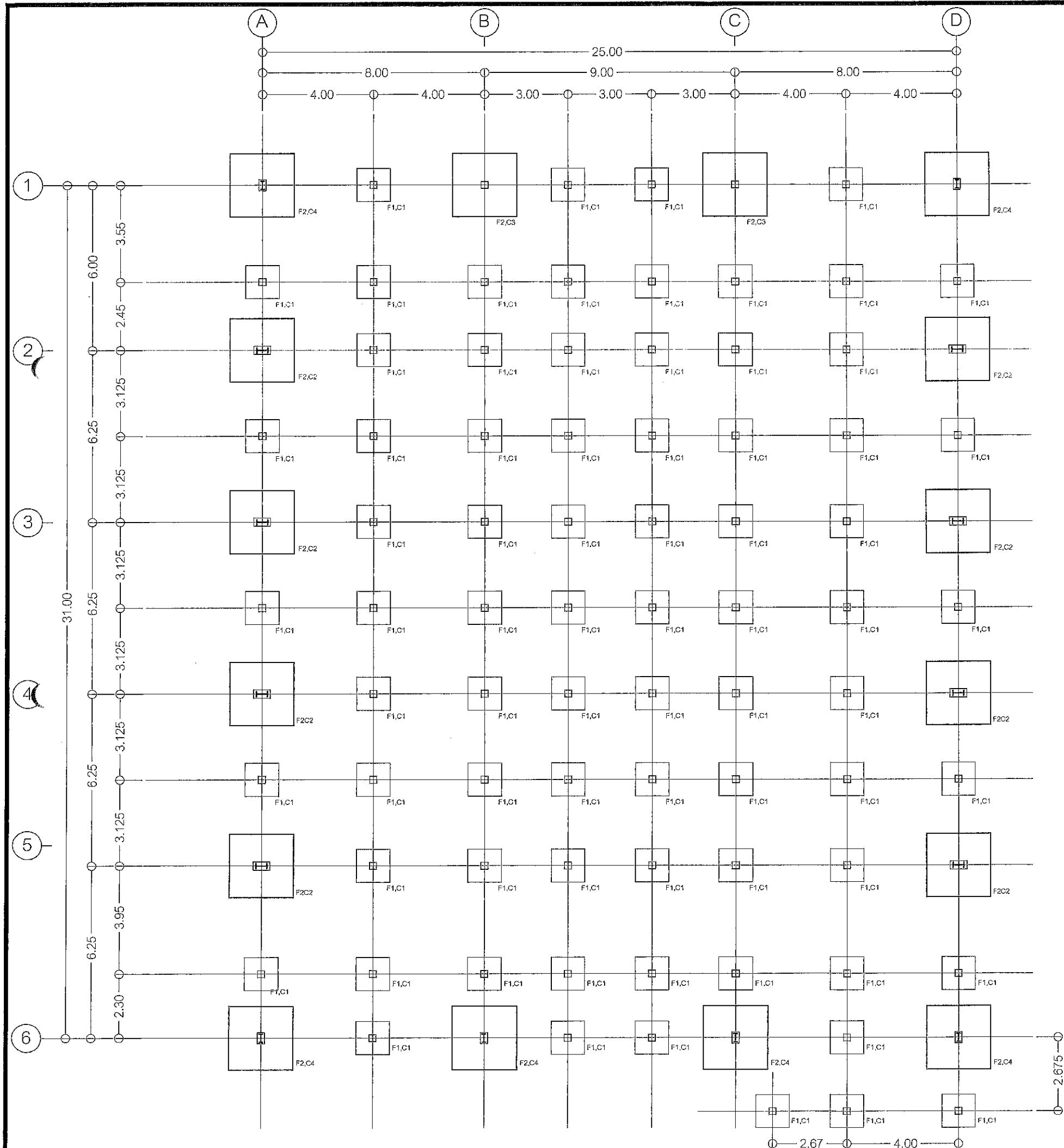

คณะกรรมการจัดทำแบบรูปพรรณสัณฐานก่อสร้าง  
 ตามคำสั่ง อบจ.สบ. ๒๐๒๕ / ๒๕๖๗  
 ลงวันที่ ๕ ก.ค. ๒๕๖๗  
 แบบแปลนเลขที่ ๐๕๑/๖๗  
 ประธานกรรมการ  
 กรรมการ  
 กรรมการ  
 กรรมการ

ผังพื้นโครงสร้างฐานราก  
 SCALE 1:150 A3



องค์การบริหารส่วนจังหวัดสุราษฎร์ธานี

โครงการ ก่อสร้างศูนย์สุขภาพประชาชนและผู้สูงอายุ บริเวณเทศบาลเมืองทับกวาง อ.แก่งคอย จ.สระบุรี		
เขียนแบบ	Ekm	(นายชัยทัต ทักทวิ) นักผังเมืองปฏิบัติการ
สำรวจ	WE	(นายพรชัย แก้วบังวัน) วิศวกรโยธาชำนาญการพิเศษ(วช.)
ออกแบบ	WE	(นายพรชัย แก้วบังวัน) วิศวกรโยธาชำนาญการพิเศษ(วช.)
วิศวกร ตรวจแบบ		(นายมาลุต ชาวสวน) วิศวกรโยธาชำนาญการพิเศษ(วช.)
วิศวกร ตรวจแบบ	กชช	(นายพลธร สีดาทอง) วิศวกรไฟฟ้าชำนาญการ
ตรวจสอบ	รณ	(นายฤชกร ทองทัย) หัวหน้าฝ่ายออกแบบ
ตรวจสอบ	W	(นายประยัด สุขเกษม) ผู้อำนวยการส่วนควบคุมการก่อสร้าง รักษาการในตำแหน่งหัวหน้าฝ่ายสำรวจ
ตรวจทาน	W	(นายประยัด สุขเกษม) ผู้อำนวยการส่วนควบคุมการก่อสร้าง
เห็นชอบ	Stv	(นายสุรศักดิ์ สมภักดี) ผู้อำนวยการสำนักงาน
เห็นชอบ	R	(นางกิตติยาพร เพชรประดับ) รองปลัดองค์การบริหารส่วนจังหวัด รักษาการแทน ปลัดองค์การบริหารส่วนจังหวัดสุราษฎร์ธานี
อนุมัติ	Stv	(นายชนกฤต อัครสัมปณณะ)
รองนายกองค์การบริหารส่วนจังหวัด ปฏิบัติราชการแทน นายกองค์การบริหารส่วนจังหวัดสุราษฎร์ธานี		
มาตราส่วน	1:150	
วัน/เดือน/ปี		
แบบเลขที่	S1.01	แผ่นที่ 15/41

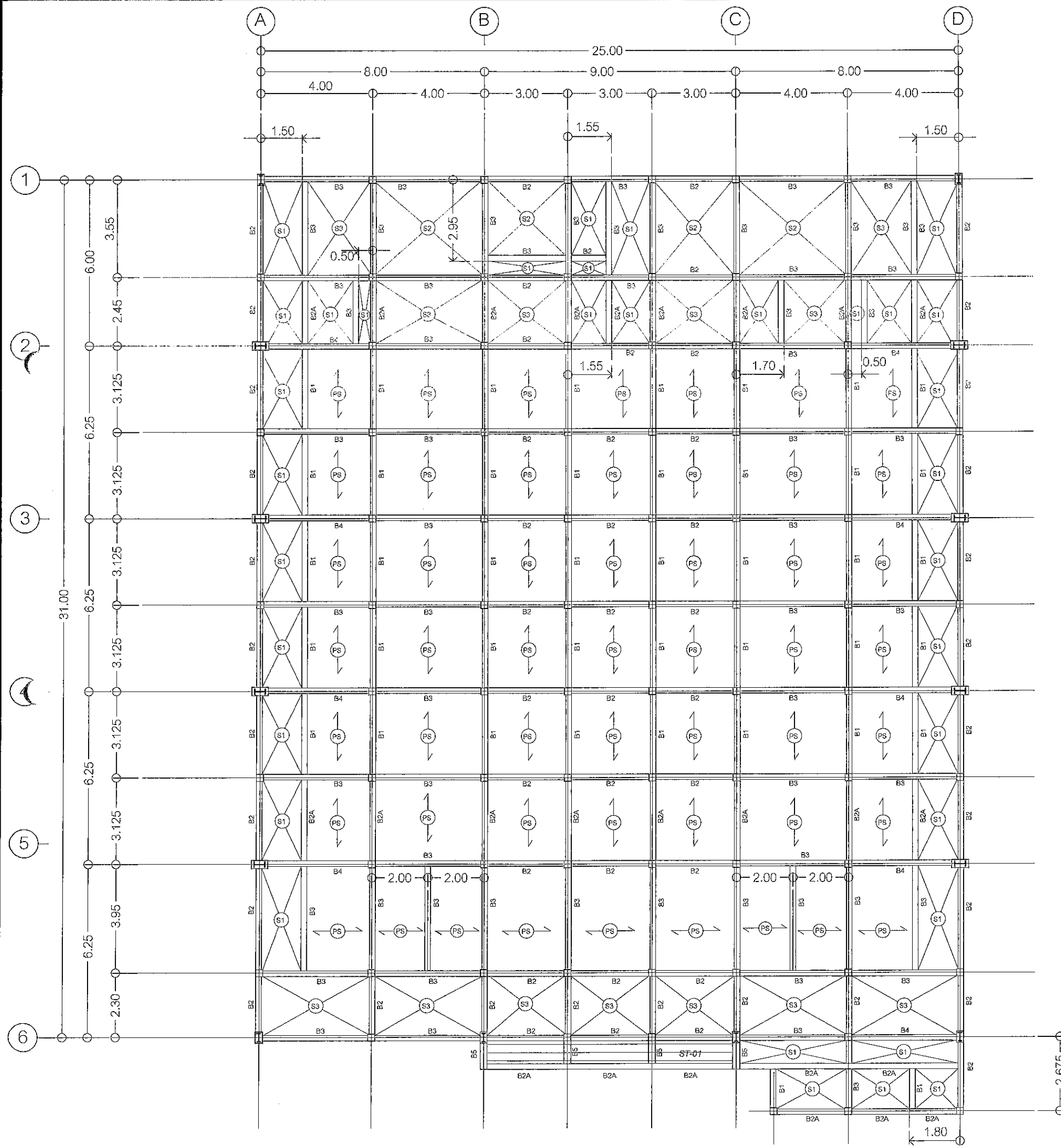

คณะกรรมการจัดทำแบบปฏิบัติงานก่อสร้าง  
ตามคำสั่ง อบจ.สบ. ๕๐๒๙ / ๒๕๖๗  
ลงวันที่ ๘ ค.๑ ๒๕๖๗  
แบบแปลนเลขที่ ๐๕๑ / ๖๗

ประธานกรรมการ  
กรรมการ  
กรรมการ  
กรรมการ

ผังพื้นโครงสร้างคานและพื้น ชั้น 1  
SCALE 1:150 A3



องค์การบริหารส่วนจังหวัดสุราษฎร์ธานี

โครงการ ก่อสร้างศูนย์สุขภาพประชาชนและผู้สูงอายุ บริเวณเทศบาลเมืองทับกวาง อ.แก่งคอย จ.สระบุรี		
เขียนแบบ	K6๘๓	(นายชัยทัต ทักพวัน) นักผังเมืองปฏิบัติการ
สำรวจ	WE	(นายพรชัย แก้วบังวัน) วิศวกรโยธาชำนาญการพิเศษ(วช.)
ออกแบบ	WE	(นายพรชัย แก้วบังวัน) วิศวกรโยธาชำนาญการพิเศษ(วช.)
วิศวกร ตรวจแบบ		(นายมาตุต ชาวสวน) วิศวกรโยธาชำนาญการพิเศษ(วช.)
วิศวกร ตรวจแบบ	พท.	(นายพชร สีดาทอง) วิศวกรไฟฟ้าชำนาญการ
ตรวจออกแบบ	W	(นายฤชกร ทองทัย) หัวหน้าฝ่ายออกแบบ
ตรวจออกแบบ	W	(นายประยัด สุขเกษม) ผู้อำนวยการส่วนควบคุมการก่อสร้าง รักษาการในตำแหน่งหัวหน้าฝ่ายสำรวจ
ตรวจทาน	W	(นายประยัด สุขเกษม) ผู้อำนวยการส่วนควบคุมการก่อสร้าง
เห็นชอบ	W	(นายสุรศักดิ์ สมภักดี) ผู้อำนวยการสำนักงาน
เห็นชอบ	W	(นางกิตติยาพร เพชรประดับ) รองปลัดองค์การบริหารส่วนจังหวัด รักษาการแทน ปลัดองค์การบริหารส่วนจังหวัดสระบุรี
อนุมัติ	W	(นายชนกฤต อัครสัมปณณะ)
รองนายกองค์การบริหารส่วนจังหวัด ปฏิบัติราชการแทน นายกองค์การบริหารส่วนจังหวัดสุราษฎร์ธานี		
มาตราส่วน	1:150	
วัน/เดือน/ปี		
แบบเลขที่	S1.02	แผ่นที่ 16 / 41

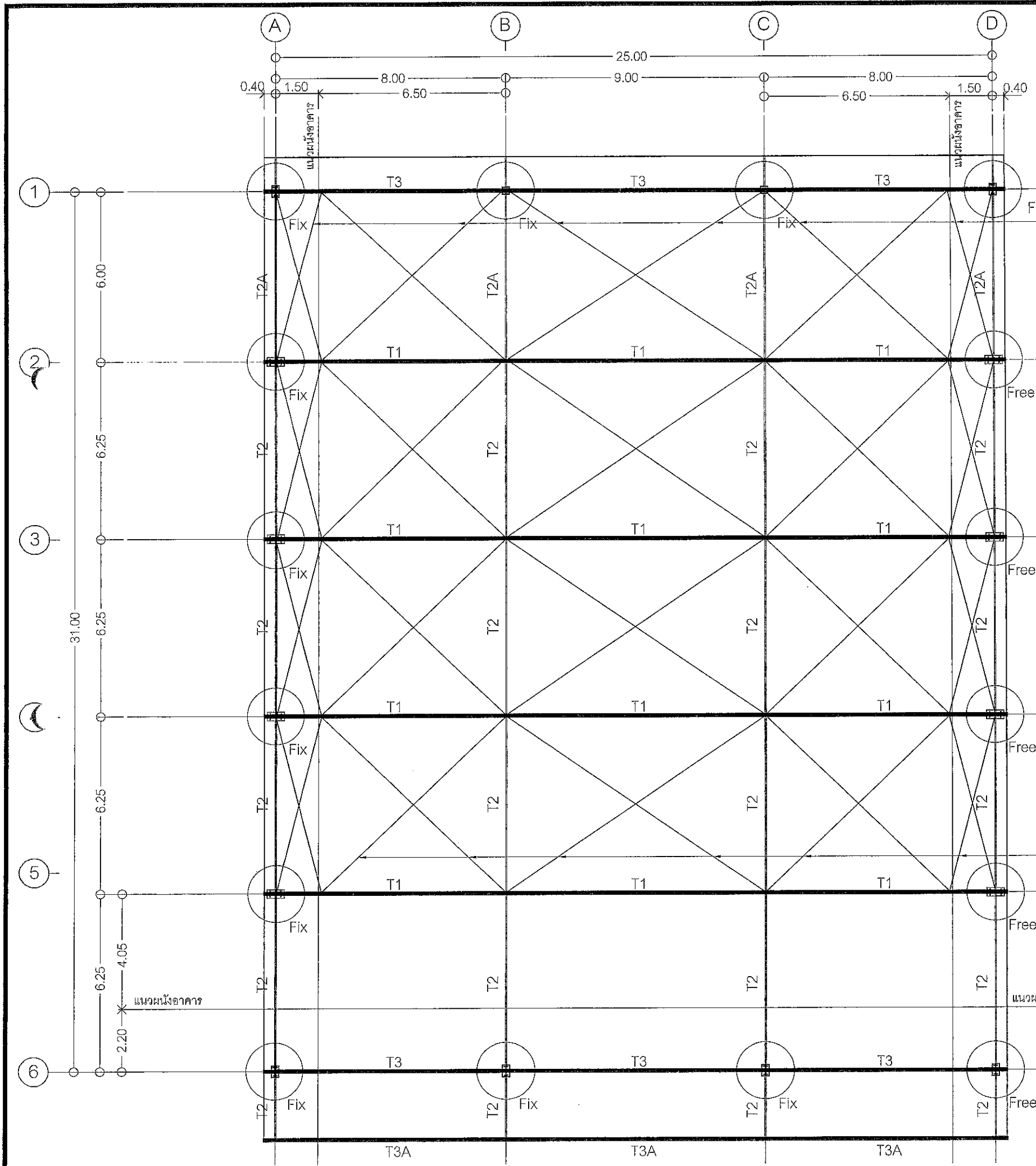

- หมายเหตุ - งานโครงสร้างเหล็กรูปพรรณ
1. โครงสร้างเหล็กรูปพรรณออกแบบตามวิธีของ AISC
  2. เหล็กรูปพรรณทั้งหมดควรจะเป็นเหล็กชั้นคุณภาพ A36 ตามมาตรฐาน ASTM หรือชั้นคุณภาพ SS41 ตามมาตรฐาน JIS หรือเทียบเท่าแต่ทั้งนี้ในกรณีที่จะใช้เหล็กคุณภาพเทียบเท่าจะต้องได้รับอนุมัติจากตัวแทนผู้ว่าจ้างก่อนจะนำเข้ามาในสถานที่ก่อสร้าง
  3. ลวดเชื่อมที่ใช้เชื่อมเหล็กรูปพรรณทั้งหมดเป็นลวดเชื่อมชนิด E60 ตามมาตรฐานของ AWS
  4. ผิวของเหล็กรูปพรรณที่ปรากฏในแบบจะต้องทาสีรองพื้นกันสนิมสองชั้น และทาสีน้ำมันอีกสองชั้น ยกเว้นส่วนที่ฝังในคอนกรีต จะต้องผิวเปลือยที่สะอาดเท่านั้น
  5. ความหนาของเชื่อมทุกจุดต้องหนาไม่น้อยกว่า 5 มม. ยกเว้นบริเวณที่มีกำหนดไว้ในแบบ
  6. ให้ดำเนินการก่อสร้างตามมาตรฐานงานเชื่อมที่ระบุไว้ในแบบแสดงข้อกำหนด
  7. การติดตั้งเหล็กรูปพรรณ ให้ปฏิบัติตามมาตรฐาน ห้ามใช้ความร้อนในการตัด ทุกกรณี

คณะกรรมการจัดทำแบบบูรณาการงานก่อสร้าง  
ตามคำสั่ง อบจ.สบ. ๒๐๒๕ / ๒๕๖๗  
ลงวันที่ ๘ ธ.ค ๒๕๖๗  
แบบแปลนเลขที่ ๐๑๙/๖๗

ประธานกรรมการ  
กรรมการ  
กรรมการ  
กรรมการ

ผังพื้นโครงสร้างเหล็กหลังคา.....กรรมการ

SCALE 1:150 A3



องค์การบริหารส่วนจังหวัดสระบุรี

โครงการ		
ก่อสร้างศูนย์สุขภาพประชาชนและผู้สูงอายุ บริเวณเทศบาลเมืองทับกวาง อ.แก่งคอย จ.สระบุรี		
เขียนแบบ		(นายชัยทัต ทัพทวี) นักผังเมืองปฏิบัติการ
สำรวจ		(นายพรชัย แก้วบังวัน) วิศวกรโยธาชำนาญการพิเศษ(วช.)
ออกแบบ		(นายพรชัย แก้วบังวัน) วิศวกรโยธาชำนาญการพิเศษ(วช.)
วิศวกร ตรวจสอบ		(นายมารุต ขาวสวน) วิศวกรโยธาชำนาญการพิเศษ(วช.)
วิศวกร ตรวจสอบ		(นายพชร สีสาทอง) วิศวกรไฟฟ้าชำนาญการ
ตรวจสอบ		(นายฤชกร ทองทัย) หัวหน้าฝ่ายออกแบบ
ตรวจสอบ		(นายประยัต สุธาเกษม) ผู้อำนวยการส่วนควบคุมการก่อสร้าง รักษาการในตำแหน่งหัวหน้าฝ่ายสำรวจ
ตรวจสอบ		(นายประยัต สุธาเกษม) ผู้อำนวยการส่วนควบคุมการก่อสร้าง
เห็นชอบ		(นายสุรศักดิ์ สมภักดี) ผู้อำนวยการสำนักช่าง
เห็นชอบ		(นางกิตติยาพร เพชรประดับ) รองปลัดองค์การบริหารส่วนจังหวัด รักษาการแทน ปลัดองค์การบริหารส่วนจังหวัดสระบุรี
อนุมัติ		(นายธนกร อัครสัมปณณะ) รองนายกองค์การบริหารส่วนจังหวัด ปฏิบัติราชการแทน นายกองค์การบริหารส่วนจังหวัดสระบุรี
แบบแสดง	ประธานกรรมการ	
มาตราส่วน	1:150	
วันเดือนปี		
แบบเลขที่	S1.03	แผ่นที่ 17 / 41



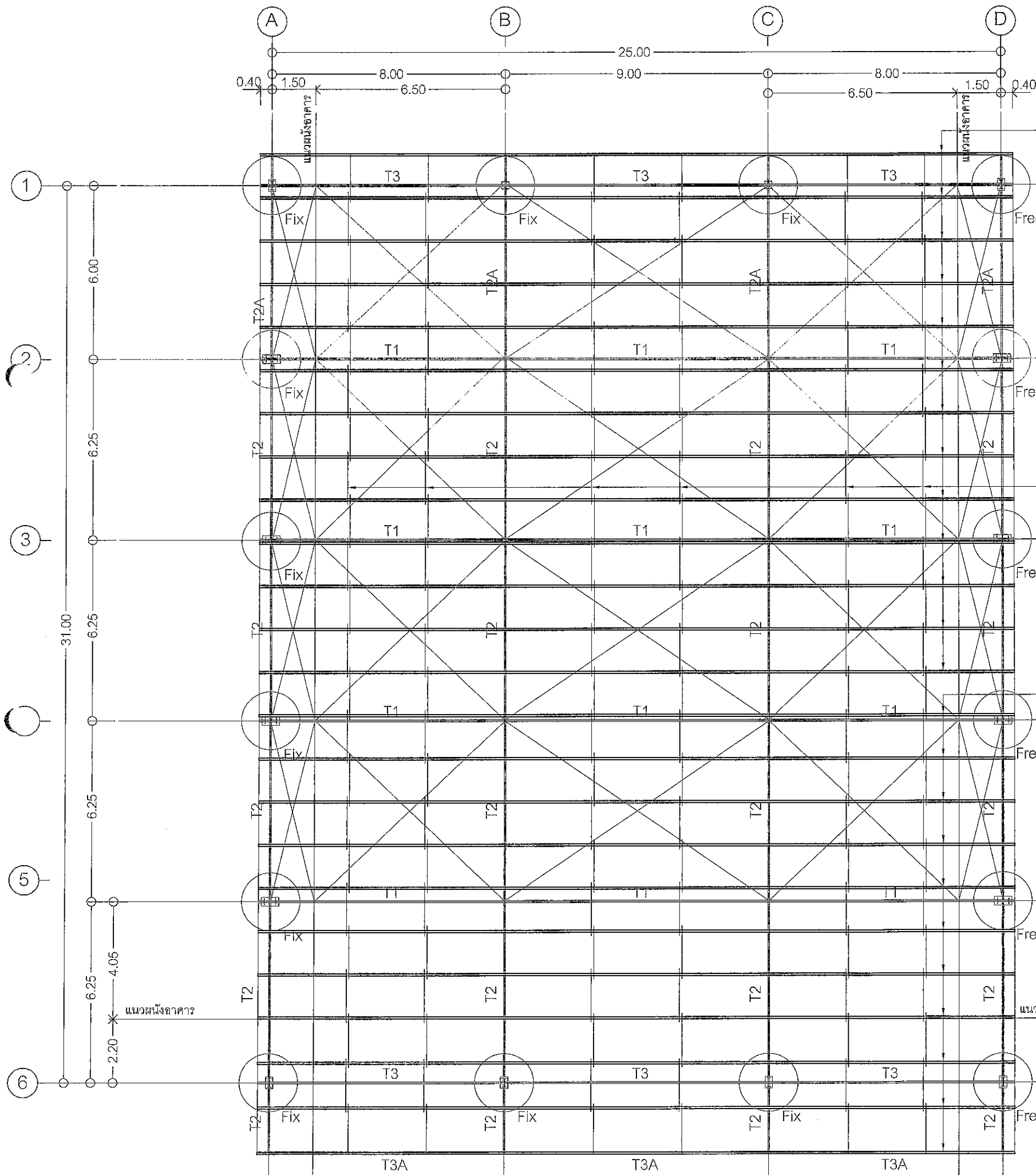

แปเหล็กลูก้ากำลังสูง  
C-250x1.9mm.  
ติดตั้งตามมาตรฐานผู้ผลิต

Zag Rod Dia 12mm  
ติดตั้งตามมาตรฐานผู้ผลิต

แปเหล็กลูก้ากำลังสูง  
C-250x1.9mm.  
ติดตั้งตามมาตรฐานผู้ผลิต

คณะกรรมการจัดทำแบบบูรณาการงานก่อสร้าง  
ตามคำสั่ง อบจ.สบ. 2025 / 2567  
ลงวันที่ ๕ ธ.ค. 2567  
แบบแปลนเลขที่ 051/67  
ประธานกรรมการ  
กรรมการ  
กรรมการ  
กรรมการ

ผังพื้นโครงสร้างแปเหล็กหลังคา

SCALE 1:150 A3

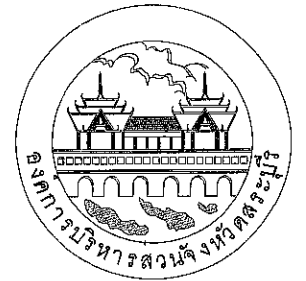

องค์การบริหารส่วนจังหวัดสระบุรี

โครงการ

ก่อสร้างศูนย์สุขภาพประชาชนและผู้สูงอายุ  
บริเวณเทศบาลเมืองทับกวาง อ.แก่งคอย จ.สระบุรี

เขียนแบบ		(นายชัยทัต ทัพทวี) นักผังเมืองปฏิบัติการ
สำรวจ		(นายพรชัย แก้วบังวัน) วิศวกรโยธาชำนาญการพิเศษ(วช.)
ออกแบบ		(นายพรชัย แก้วบังวัน) วิศวกรโยธาชำนาญการพิเศษ(วช.)
วิศวกร ตรวจแบบ		(นายมาจูด ขาวสวน) วิศวกรโยธาชำนาญการพิเศษ(วช.)
วิศวกร ตรวจแบบ		(นายพชร สีสาทอง) วิศวกรไฟฟ้าชำนาญการ
ตรวจสอบ		(นายฤชกร ทองทัย) หัวหน้าฝ่ายออกแบบ
ตรวจสอบ		(นายประยัด สุขเกษม) ผู้อำนวยการส่วนควบคุมการก่อสร้าง รักษาการในตำแหน่งหัวหน้าฝ่ายสำรวจ
ตรวจทาน		(นายประยัด สุขเกษม) ผู้อำนวยการส่วนควบคุมการก่อสร้าง
เห็นชอบ		(นายสุรศักดิ์ สมภักดี) ผู้อำนวยการสำนักช่าง
เห็นชอบ		(นางทิติยาพร เพชรประดับ) รองปลัดองค์การบริหารส่วนจังหวัด รักษาการแทน ปลัดองค์การบริหารส่วนจังหวัดสระบุรี
อนุมัติ		(นายชนกฤต อัครสัมปณณะ)
รองนายกองค์การบริหารส่วนจังหวัด ปฏิบัติราชการแทน นายกองค์การบริหารส่วนจังหวัดสระบุรี		
มาตราส่วน	1:150	
วันเดือนปี		
แบบเลขที่	S1.04	แผ่นที่ 18/41

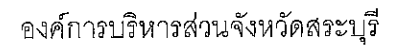

ก่อสร้างศูนย์สุขภาพประชาชนและผู้สูงวัย  
บริเวณเทศบาลเมืองทับกวาง อ.แก่งคอย จ.สระบุรี

อนุวัติ	(นายธนกฤต อัคระสัมปณณะ)	
ก่อสร้าง	ผู้อำนวยการบริหารส่วนจังหวัด ปฏิบัติราชการแทน	
แบบแสดง	แบบขยาย ส่วนรวม	
	นายกองค์การบริหารส่วนจังหวัดสระบุรี	
มาตราส่วน	1:25	
วันที่คือ		
แบบเลขที่	S2.01	แผ่นที่ 19 / 41

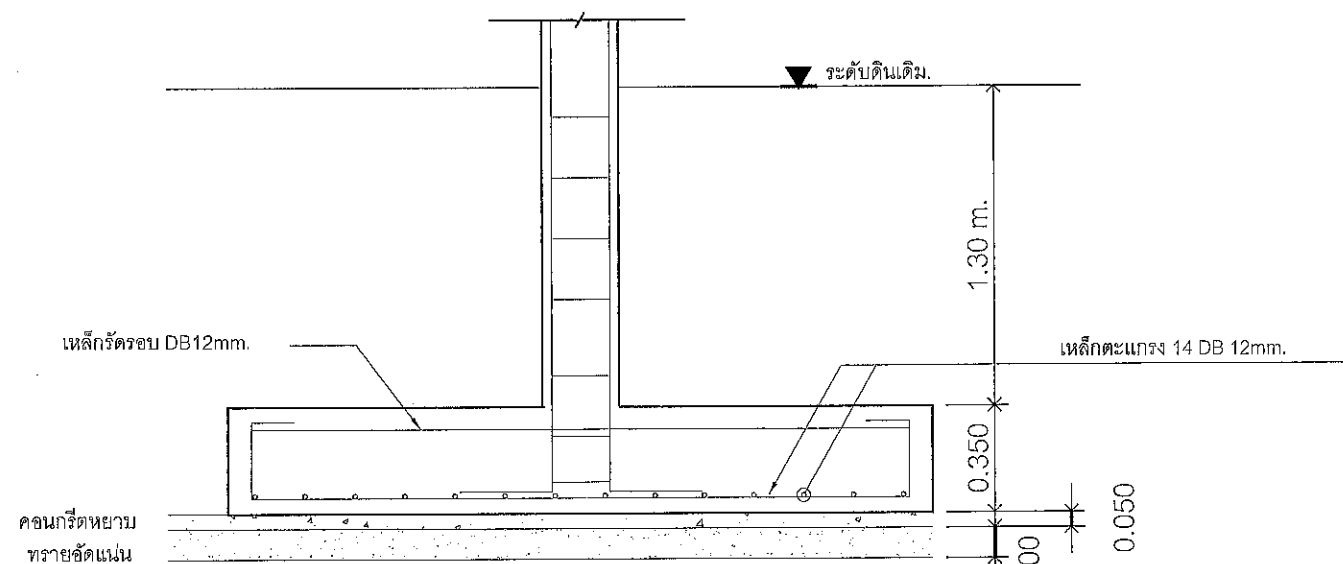

SCALE 1:25 A3

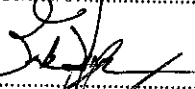
กิ่งกรมการการจัดทำแบบรูปรายการงานก่อสร้าง ตามคำสั่ง อบจ.ลบ. ๒๐๒๕ รด.๒๕ ลงวันที่ ๕๕.๑ ๒๕๖๗ แบบแปลนเลขที่ ๐๕๑/๖๗		(ภายในฤดู อัตราสมปฤณณะ) นายกองคการบริหารส่วนจังหวัด ปฏิบัติราชการแทน นายกองคการบริหารส่วนจังหวัดสระบุรี	
 ประธาน		1:25	
กรรมการ		19/41	
กรรมการ		S2.01	
กรรมการ		19/41	

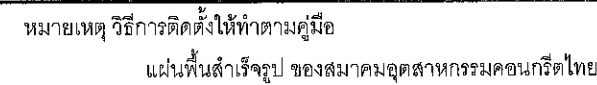
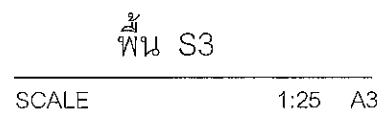
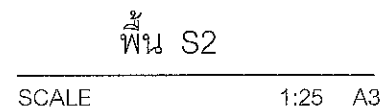
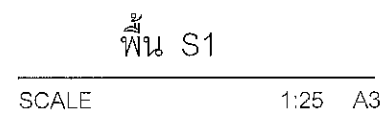

แบบขยาย : การเสริมเหล็กพื้นสำเร็จรูป

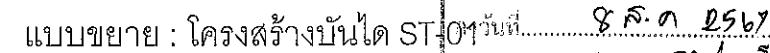



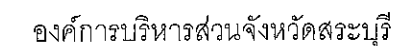



คณะกรรมการจัดทำแบบรูปายการงานก่อสร้าง  
ตามคำสั่ง อบจ.ส.บ. 2026 / 2567 ลง  
วันที่ 8 ธ.ค 2567  
แบบแปลนที่ 051/67 รอย  
นาย  
ประธานกรรมการ  
กรรมการ  
กรรมการ  
กรรมการ  
กรรมการ  
นาย

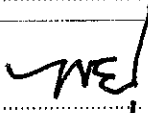
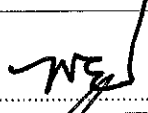

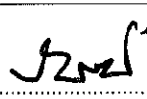
โครงการ

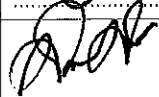
ก่อสร้างศูนย์สุขภาพประชาชนและผู้สูงอายุ  
บริเวณเทศบาลเมืองห้วยแก้ว อ.แม่อาย จ.สุราษฎร์

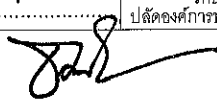
เขียนแบบ		(นายชัยทัต หัพทวี) นักผังเมืองปฏิบัติการ
สำรวจ		(นายพรชัย แก้วบังวัน) วิศวกรโยธาชำนาญการพิเศษ(วช.)
ออกแบบ		(นายพรชัย แก้วบังวัน) วิศวกรโยธาชำนาญการพิเศษ(วช.)
วิศวกร ตรวจแบบ		(นายมารุต ชาวสวน) วิศวกรโยธาชำนาญการพิเศษ(วช.)
วิศวกร ตรวจแบบ		(นายพลธร สีดาทอง ) วิศวกรไฟฟ้าชำนาญการ
ตรวจสอบ		(นายฤชากร ทองทัย) หัวหน้าฝ่ายออกแบบ
ตรวจสอบ		(นายประหยัด สุขเกษม) ผู้อำนวยการส่วนควบคุมการก่อสร้าง รักษาการในตำแหน่งหัวหน้าฝ่ายสำรวจ
ตรวจทาน		(นายประหยัด สุขเกษม) ผู้อำนวยการส่วนควบคุมการก่อสร้าง
เห็นชอบ		(นายสุศักดิ์ สมภักดี) ผู้อำนวยการสำนักช่าง
เห็นชอบ		(นางทิติยาพร เพชรประดับ) รองปลัดองค์การบริหารส่วนจังหวัด รักษาราชการแทน ปลัดองค์การบริหารส่วนจังหวัดสระบุรี
นายก่อสร้าง 5/7 กุมภาพันธ์		(นายชนกฤต อັดทะสัมปณณะ)
นายกองการการบริหารส่วนจังหวัด ปฏิบัติราชการแทน นายกองการการบริหารส่วนจังหวัดสระบุรี		
นายดำรงธรรม		1:25
วัน/เดือน/ปี		
แบบเลขที่	S2.02	แผนที่ 20/41

แบบขยาย : โครงสร้าง คาน

SCALE 1 : 25

B1		B3	
B2		B4	
B2A		B5	

แบบขยาย : โครงสร้าง เสา

SCALE 1 : 25

ชั้น 1 - หลังคา				
ตอม่อ				
	C1	C2	C3	C4

คณะกรรมการจัดทำแบบรูปรายการงานก่อสร้าง  
ตามคำสั่ง อบจ.สบ. ๒๐๒๕ / ๒๕๖๗  
ลงวันที่ ๘๘.๓ ๒๕๖๗  
แบบแปลนเลขที่ ๐๕๑/๖๗  
ประธานกรรมการ.....กรรมการ.....กรรมการ.....กรรมการ.....

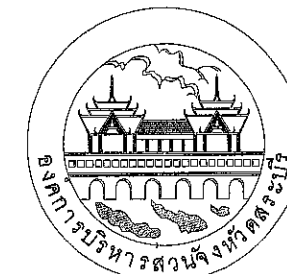

องค์การบริหารส่วนจังหวัดสุราษฎร์ธานี

โครงการ

ก่อสร้างศูนย์สุขภาพประชาชนและผู้สูงอายุ  
บริเวณเทศบาลเมืองทับกวาง อ.แก่งศอก จ.สุราษฎร์ธานี

เขียนแบบ		(นายชัยทัต ทัพทวิ) นักผังเมืองปฏิบัติการ
สำรวจ		(นายพรชัย แก้วบังวัน) วิศวกรโยธาชำนาญการพิเศษ(วช.)
ออกแบบ		(นายพรชัย แก้วบังวัน) วิศวกรโยธาชำนาญการพิเศษ(วช.)
วิศวกร ตรวจแบบ		(นายมาจูด ชวสวน) วิศวกรโยธาชำนาญการพิเศษ(วช.)
วิศวกร ตรวจแบบ		(นายพลธร สีดาทอง) วิศวกรไฟฟ้าชำนาญการ
ตรวจสอบ		(นายฤชชากร ทองทัย) หัวหน้าฝ่ายออกแบบ
ตรวจสอบ		(นายประยัตน์ สุขเกษม) ผู้อำนวยการส่วนควบคุมการก่อสร้าง รักษาการในตำแหน่งหัวหน้าฝ่ายสำรวจ
ตรวจทาน		(นายประยัตน์ สุขเกษม) ผู้อำนวยการส่วนควบคุมการก่อสร้าง
เห็นชอบ		(นายสุรศักดิ์ สมภักดี) ผู้อำนวยการสำนักงานช่าง
เห็นชอบ		(นางทิติยาพร เพชรประดับ) รองปลัดองค์การบริหารส่วนจังหวัด รักษาการแทน ปลัดองค์การบริหารส่วนจังหวัดสุราษฎร์ธานี
อนุมัติ		(นายชนกฤต อัดละสัมปณณะ) รองนายกองค์การบริหารส่วนจังหวัด ปฏิบัติราชการแทน นายกองค์การบริหารส่วนจังหวัดสุราษฎร์ธานี
มาตราส่วน	1:25	
วันที่		
แบบเลขที่	S2.03	แผ่นที่ 21/41

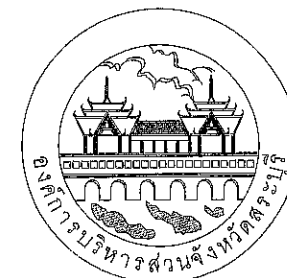

องค์การบริหารส่วนจังหวัดสระบุรี

โครงการ

ก่อสร้างศูนย์สุขภาพประชาชนและผู้สูงอายุ  
บริเวณเทศบาลเมืองทับกวาง อ.แก่งคอย จ.สระบุรี

เขียนแบบ		(นายชัยทัต ทัพทณี) นักผังเมืองปฏิบัติการ
สำรวจ		(นายพรชัย แก้วบังวัน) วิศวกรโยธาชำนาญการพิเศษ(วช.)
ออกแบบ		(นายพรชัย แก้วบังวัน) วิศวกรโยธาชำนาญการพิเศษ(วช.)
วิศวกร ตรวจแบบ		(นายมารุต ชวสวน) วิศวกรโยธาชำนาญการพิเศษ(วช.)
วิศวกร ตรวจแบบ		(นายพลธร สีดาทอง) วิศวกรไฟฟ้าชำนาญการ
ตรวจสอบ		(นายฤชกร ทองทัย) หัวหน้าฝ่ายออกแบบ
ตรวจสอบ		(นายประยัด สุขเกษม) ผู้อำนวยการส่วนควบคุมการก่อสร้าง รักษาการในตำแหน่งหัวหน้าฝ่ายสำรวจ
ตรวจทาน		(นายประยัด สุขเกษม) ผู้อำนวยการส่วนควบคุมการก่อสร้าง
เห็นชอบ		(นายสุรศักดิ์ สมภักดี) ผู้อำนวยการสำนักช่าง
เห็นชอบ		(นางทิติยาพร เพชรประดับ) รองปลัดองค์การบริหารส่วนจังหวัด รักษาการแทน ปลัดองค์การบริหารส่วนจังหวัดสระบุรี

อนุมัติ (นายธนกร อัครสัมปณณะ)

นายกองค์การบริหารส่วนจังหวัด ปฏิบัติราชการแทน

แบบแสดง นายกองการบริหารส่วนจังหวัดสระบุรี

มาตราส่วน 1:100

วันที่ เดือน ปี

แบบเลขที่ S2.04

แผ่นที่ 22/41

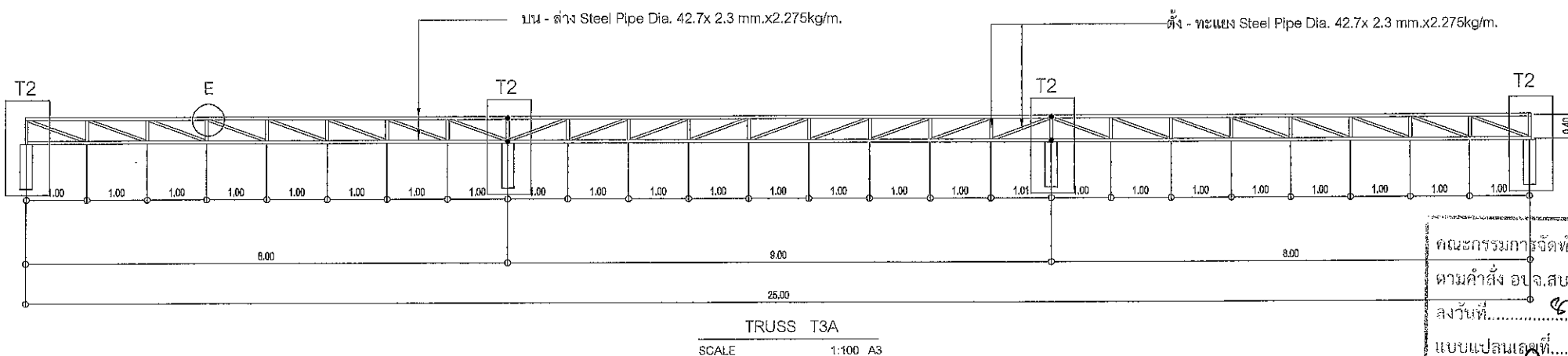
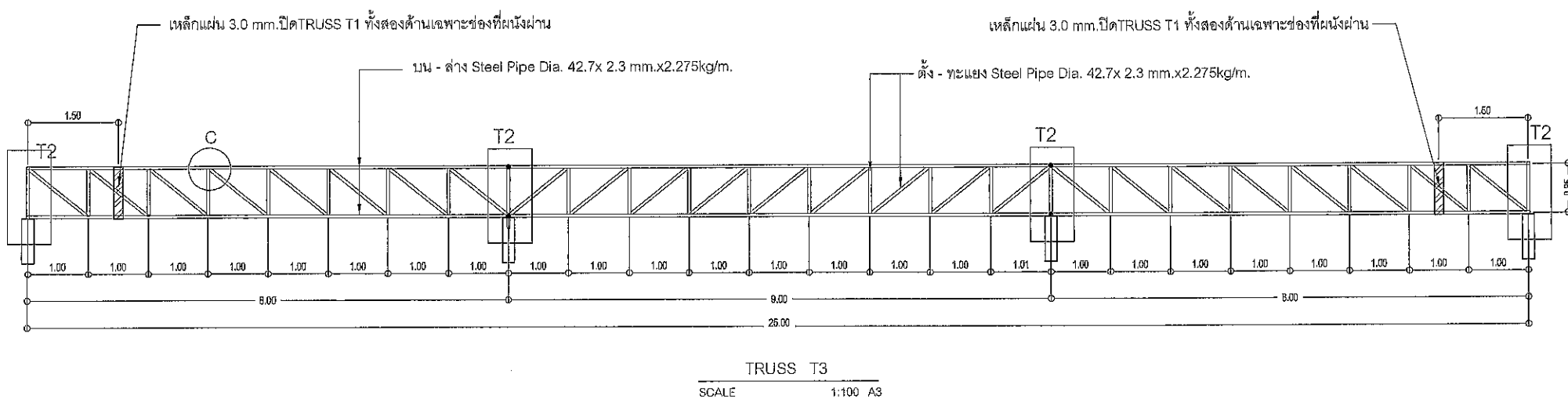
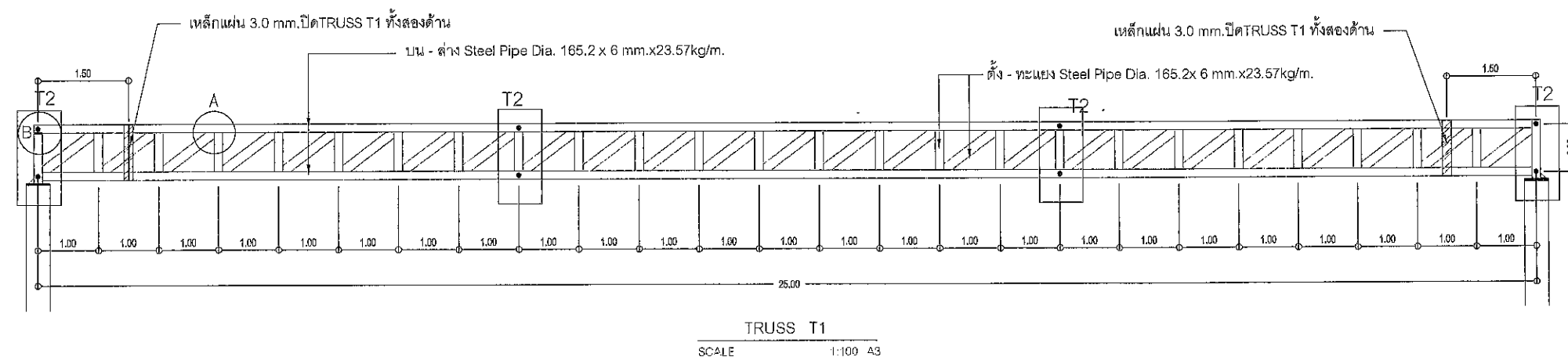

คณะกรรมการจัดทำแบบรูปรายการงานก่อสร้าง  
ตามคำสั่ง อ.จ.ส.บ. 2025 / 2567  
ลงวันที่ ๔ ธ.ค. 2567  
แบบแปลนเลขที่ 061/67  
ประธานกรรมการ  
กรรมการ  
กรรมการ  
กรรมการ



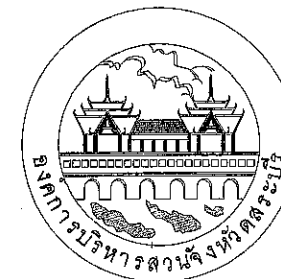

องค์การบริหารส่วนจังหวัดสระบุรี

โครงการ

ก่อสร้างศูนย์สุขภาพประชาชนและผู้สูงอายุ  
บริเวณเทศบาลเมืองทับกวาง อ.แก่งคอย จ.สระบุรี

เขียนแบบ		(นายชัยทัต ทักทวี่) นักผังเมืองปฏิบัติการ
สำรวจ		(นายพรชัย แก้วบังวัน) วิศวกรโยธาชำนาญการพิเศษ(วช.)
ออกแบบ		(นายพรชัย แก้วบังวัน) วิศวกรโยธาชำนาญการพิเศษ(วช.)
วิศวกร ตรวจแบบ		(นายมาตุต ชาวสวน) วิศวกรโยธาชำนาญการพิเศษ(วช.)
วิศวกร ตรวจแบบ		(นายพลธร สีดาทอง) วิศวกรไฟฟ้าชำนาญการ
ตรวจสอบ		(นายฤชกร ทองทัย) หัวหน้าฝ่ายออกแบบ
ตรวจสอบ		(นายประยัด สุขเกษม) ผู้อำนวยการส่วนควบคุมการก่อสร้าง รักษาการในตำแหน่งหัวหน้าฝ่ายสำรวจ
ตรวจทาน		(นายประยัด สุขเกษม) ผู้อำนวยการส่วนควบคุมการก่อสร้าง
เห็นชอบ		(นายสุรศักดิ์ สมภักดิ์) ผู้อำนวยการสำนักช่าง
เห็นชอบ		(นางทิติยาพร เพชรประดับ) รองปลัดองค์การบริหารส่วนจังหวัด รักษาการแทน ปลัดองค์การบริหารส่วนจังหวัดสระบุรี

อนุมัติ  
(นายธนภุต อิตตะสัมปณณะ)  
นายกองค์การบริหารส่วนจังหวัด ปฏิบัติราชการแทน  
นายกองค์การบริหารส่วนจังหวัดสระบุรี

มาตราส่วน	1:125
วัน/เดือน/ปี	
แบบเลขที่	S2.05
แผ่นที่	23/41

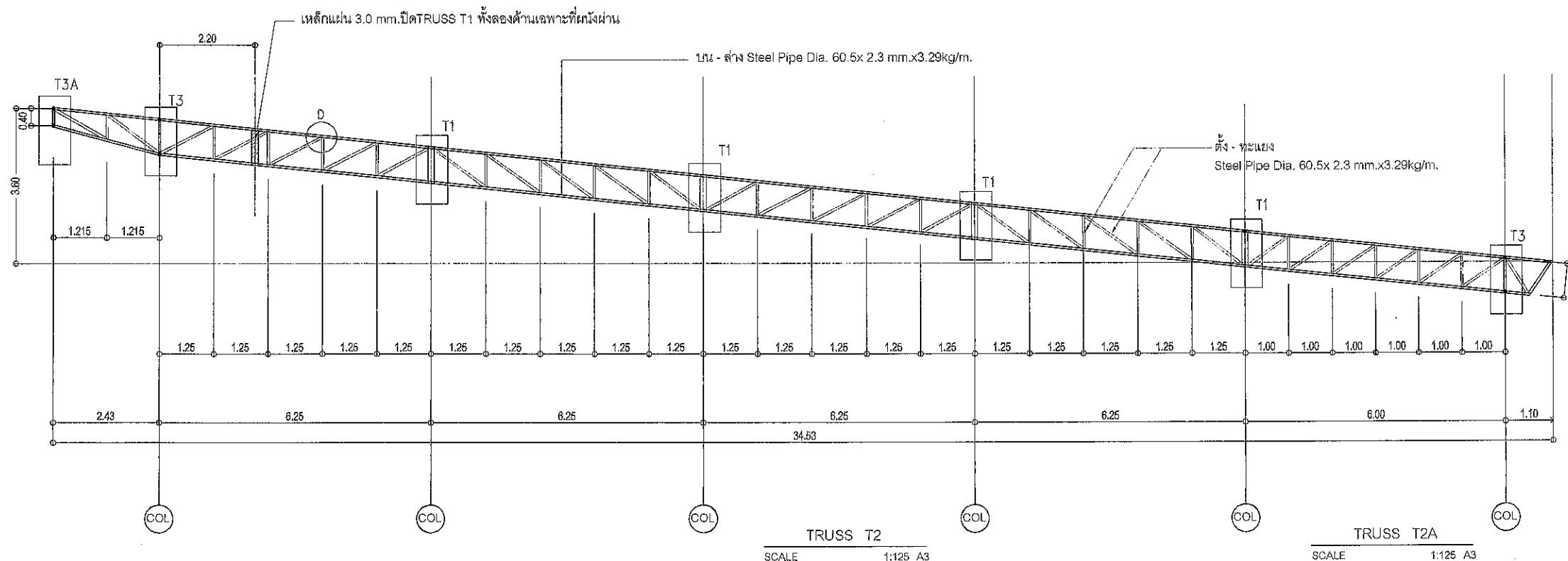

DETAIL A	DETAIL B	DETAIL C	DETAIL D	DETAIL E

คณะกรรมการจัดทำแบบรูปายการงานก่อสร้าง  
ตามคำสั่ง อบจ.สบ. ๒๐๒๕ / ๒๕๖๗  
ลงวันที่ ๕ ก.ค. ๒๕๖๗  
แบบแปลนเลขที่ ๐๑๑/๖๗  
ประธานกรรมการ  
กรรมการ  
กรรมการ  
กรรมการ  
กรรมการ

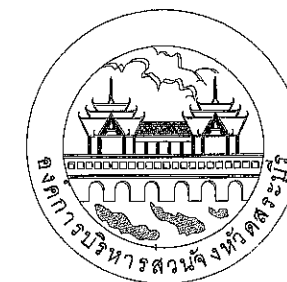

องค์การบริหารส่วนจังหวัดสุราษฎร์ธานี

โครงการ

ก่อสร้างศูนย์สุขภาพประชาชนและผู้สูงอายุ  
บริเวณเทศบาลเมืองทับกวาง อ.แก่งคอย จ.สระบุรี

เขียนแบบ		(นายชัยทัต ทัพทวี) นักผังเมืองปฏิบัติการ
สำรวจ		(นายพรชัย แก้วบังวัน) วิศวกรโยธาชำนาญการพิเศษ(วช.)
ออกแบบ		(นายพรชัย แก้วบังวัน) วิศวกรโยธาชำนาญการพิเศษ(วช.)
วิศวกร ตรวจแบบ		(นายมาจูด ชาวสวน) วิศวกรโยธาชำนาญการพิเศษ(วช.)
วิศวกร ตรวจแบบ		(นายพัทธ สีสาทอง) วิศวกรไฟฟ้าชำนาญการ
ตรวจสอบ		(นายฤชกร ทองทัย) หัวหน้าฝ่ายออกแบบ
ตรวจสอบ		(นายประยัด สุขเกษม) ผู้อำนวยการส่วนควบคุมการก่อสร้าง รักษาการในตำแหน่งหัวหน้าฝ่ายสำรวจ
ตรวจทาน		(นายประยัด สุขเกษม) ผู้อำนวยการส่วนควบคุมการก่อสร้าง
เห็นชอบ		(นายสุรศักดิ์ สมภักดี) ผู้อำนวยการสำนักช่าง
เห็นชอบ		(นางกิตติยาพร เพชรประดับ) รองปลัดองค์การบริหารส่วนจังหวัด รักษาการแทน ปลัดองค์การบริหารส่วนจังหวัดสุราษฎร์ธานี

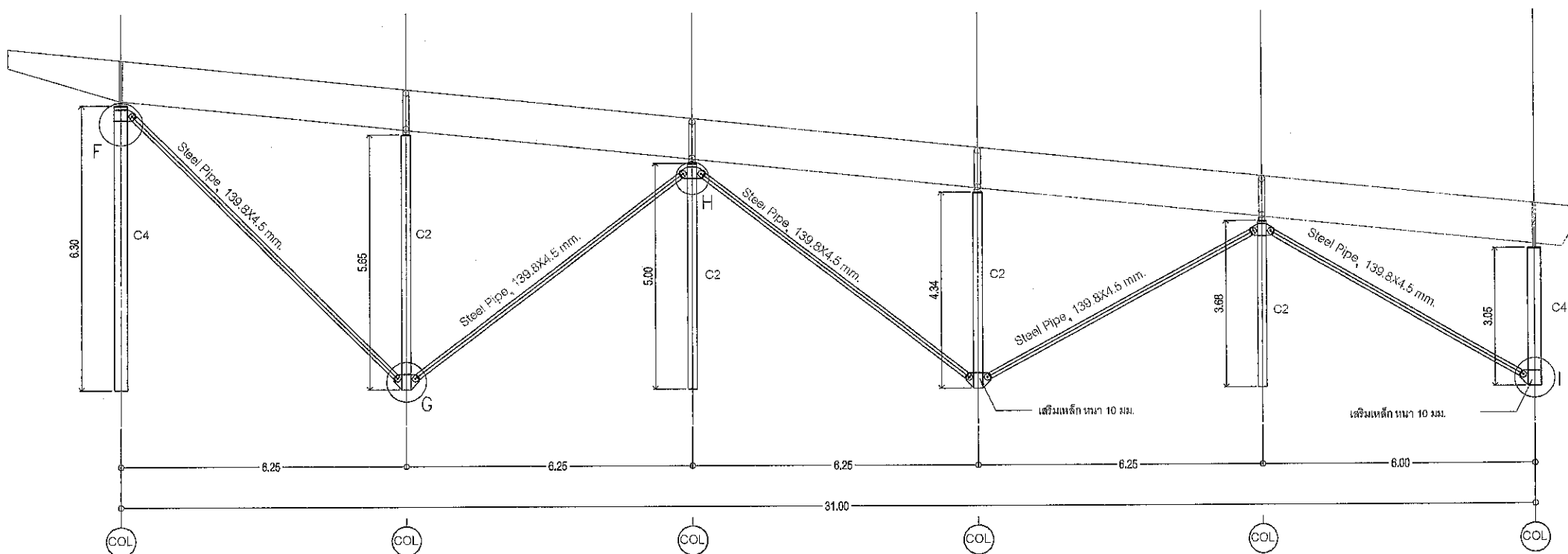

แบบขยาย SIDE STEEL PIPE  
SCALE 1:125 A3

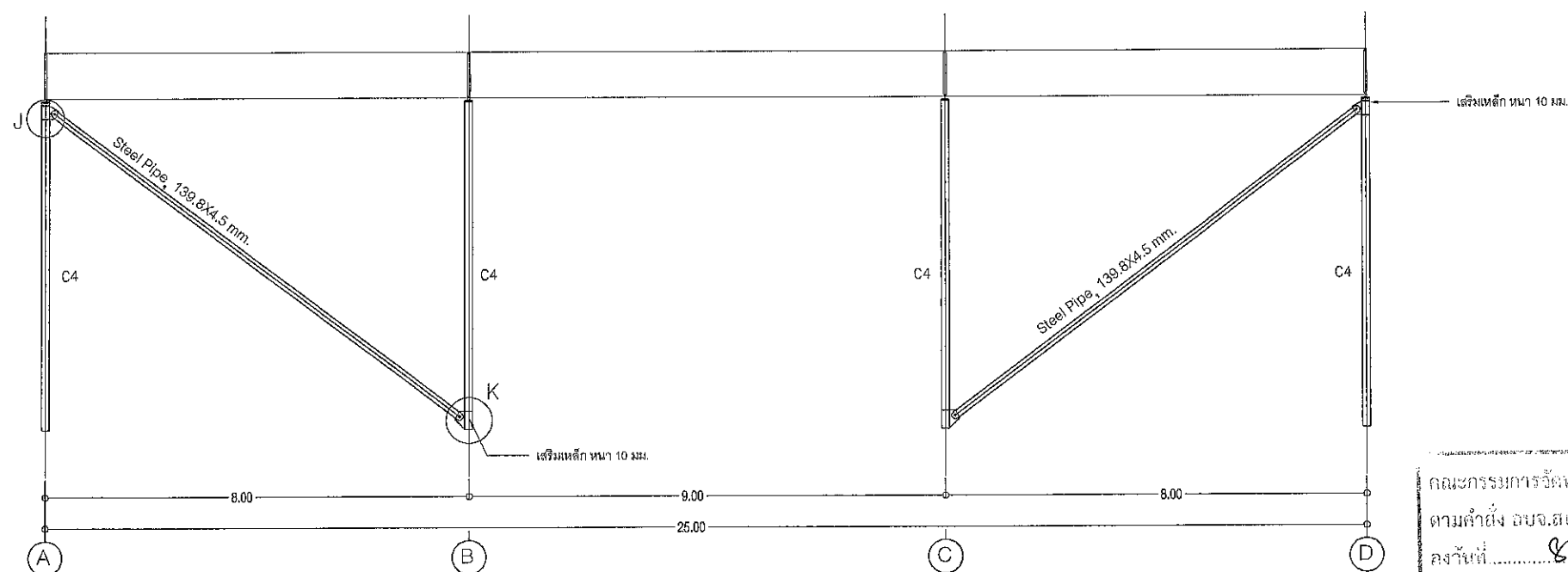

แบบขยาย FRONT STEEL PIPE  
SCALE 1:125 A3

คณะกรรมการจัดทำแบบรายละเอียดการก่อสร้าง  
ตามคำจ้าง อบจ.สบ. ๒๐๒๕ / ๐๕๖๗  
ลงวันที่ ๕ ธ.ค. ๒๕๖๗  
แบบแปลนเลขที่ ๐๕๑/๖๗  
ประธานกรรมการ.....กรรมการ.....กรรมการ.....กรรมการ.....กรรมการ.....

อนุมัติ	(นายธนภุต อัดทะสัมปณณะ)
รองนายกองค์การบริหารส่วนจังหวัด ปฏิบัติราชการแทน	
นายกองค์การบริหารส่วนจังหวัดสุราษฎร์ธานี	
มาตราส่วน	1:125
วัน/เดือน/ปี	
แบบเลขที่	S2.06
แผ่นที่	24 / 41

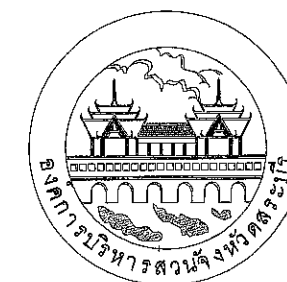

องค์การบริหารส่วนจังหวัดสุราษฎร์ธานี

โครงการ

ก่อสร้างศูนย์สุขภาพประชาชนและผู้สูงอายุ  
บริเวณเทศบาลเมืองทับกวาง อ.แก่งคอย จ.สระบุรี

เขียนแบบ		(นายชัยทัต หัพทวี) นักผังเมืองปฏิบัติการ
สำรวจ		(นายพรชัย แก้วบังวัน) วิศวกรโยธาชำนาญการพิเศษ(วช.)
ออกแบบ		(นายพรชัย แก้วบังวัน) วิศวกรโยธาชำนาญการพิเศษ(วช.)
วิศวกร ตรวจแบบ		(นายมารุต ชวสวน) วิศวกรโยธาชำนาญการพิเศษ(วช.)
วิศวกร		(นายพชร สีดาทอง) วิศวกรไฟฟ้าชำนาญการ
ตรวจแบบ		(นายฤชกร ทองทัย) หัวหน้าฝ่ายออกแบบ
ตรวจสอบ		(นายประยัต สุธเกษม) ผู้อำนวยการส่วนควบคุมการก่อสร้าง รักษาการในตำแหน่งหัวหน้าฝ่ายสำรวจ
ตรวจสอบ		(นายประยัต สุธเกษม) ผู้อำนวยการส่วนควบคุมการก่อสร้าง
เห็นชอบ		(นายสุรศักดิ์ สมภักดี) ผู้อำนวยการสำนักช่าง
เห็นชอบ		(นางจิตติยาพร เพชรประดับ) รองปลัดองค์การบริหารส่วนจังหวัด รักษาการแทน ปลัดองค์การบริหารส่วนจังหวัดสุราษฎร์ธานี
อนุมัติ		(นายธนฤต อัครสัมปณณะ) นายกองค์การบริหารส่วนจังหวัด ปฏิบัติราชการแทน นายกองค์การบริหารส่วนจังหวัดสุราษฎร์ธานี
มาตราส่วน	1:50	
วันเดือนปี		
แบบเลขที่	S2.07	แผ่นที่ 25/41

เสา WF 350x175x7x11x49.6kg/m.  
PL แผ่นบนทำเป็น รูปวงรี เพื่อให้สามารถรับการ  
ยึดหดตัวของโครง TRUSS เนื่องจากมีการเปลี่ยนแปลง  
STEEL PLATE 0.30 x 0.35 x 10mm THK  
แผ่นล่างเชื่อมติดกับหัวเสา พร้อมเชื่อม BOLT M16 6 ตัว

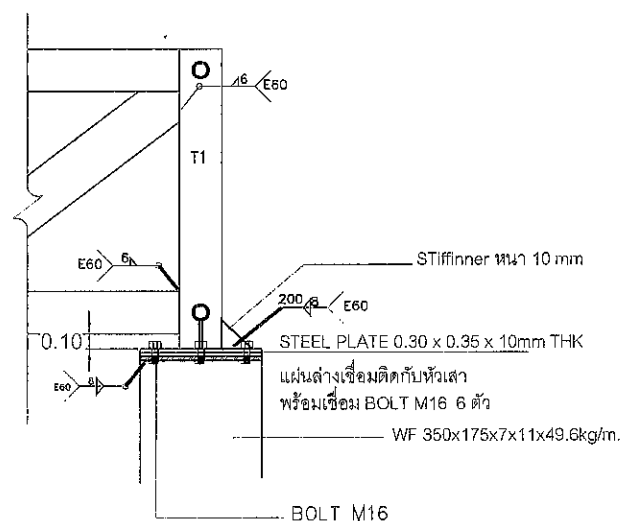

DETAIL FREE SUPPORT

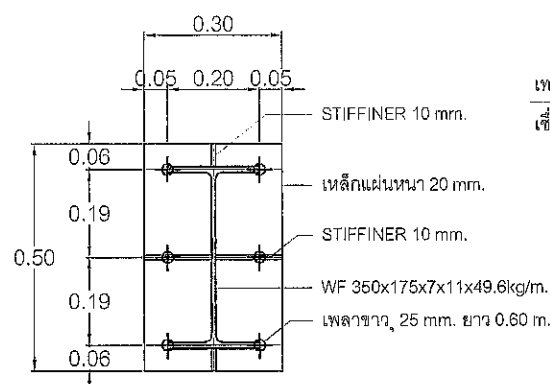

เพลาล่าง, 25 มม. ยาว 0.60 m.

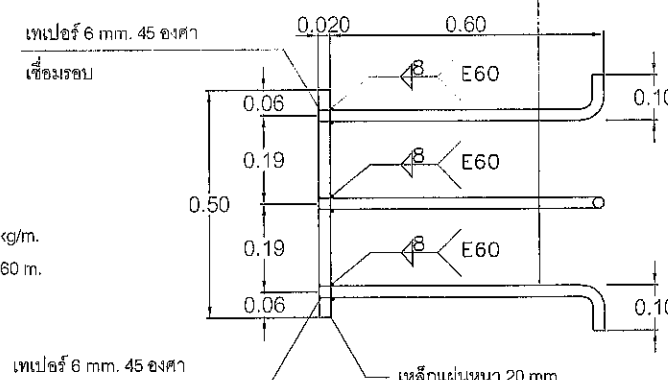

ANGER PLATE C2

เสา WF 350x175x7x11x49.6kg/m.  
STEEL PLATE 0.30 x 0.35 x 10mm THK  
แผ่นล่างเชื่อมติดกับหัวเสา  
พร้อมเชื่อม BOLT M16 6 ตัว  
STEEL PLATE 0.30 x 0.35 x 10mm THK

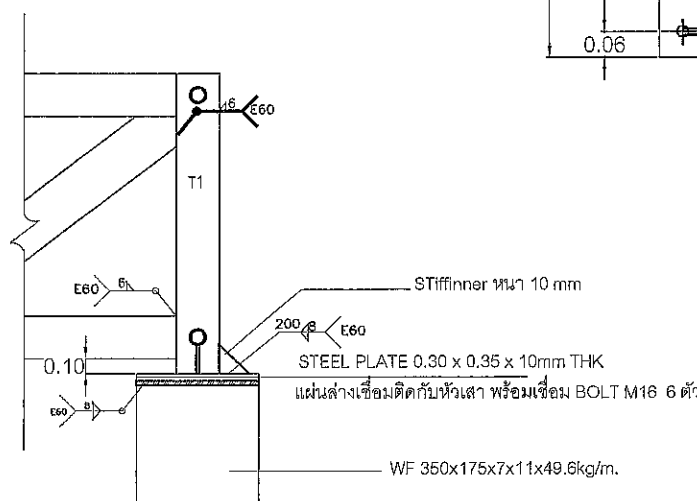

DETAIL FIX SUPPORT

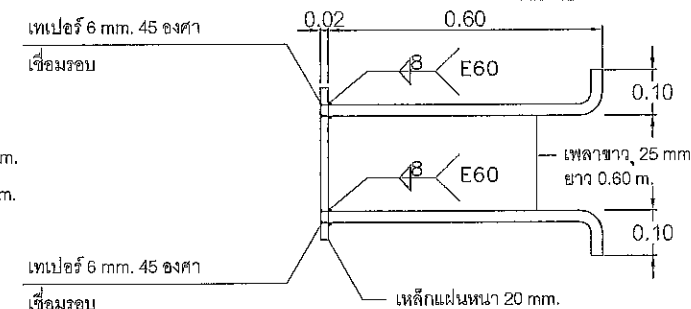
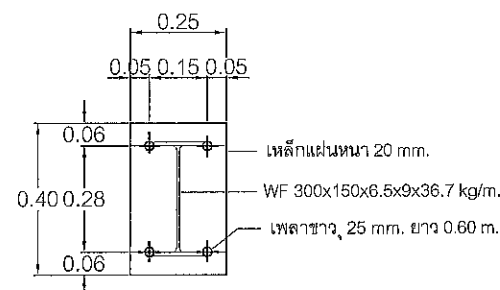



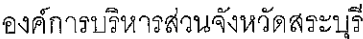





ANGER PLATE C4

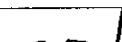
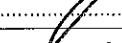

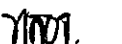
โครงการ

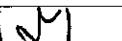
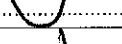
ก่อสร้างศูนย์สุขภาพประชาชนและผู้สูงอายุ  
บริเวณเทศบาลเมืองทับกวาง อ.แก่งคอย จ.สระบุรี

เขียนแบบ		(นายชัยทัต ทัพทวี) นักผังเมืองปฏิบัติการ
สำรวจ		(นายพรชัย แก้วบังวัน) วิศวกรโยธาร้านาณุกการพิเศษ(วช.)
ออกแบบ		(นายพรชัย แก้วบังวัน) วิศวกรโยธาร้านาณุกการพิเศษ(วช.)
วิศวกร ตรวจแบบ		(นายมาจุต ชาวสวน) วิศวกรโยธาร้านาณุกการพิเศษ(วช.)
วิศวกร ตรวจแบบ		(นายพสุธร สีดาทอง ) วิศวกรไฟฟ้าชำนาญการ
ตรวจสอบ		(นายฤชวกร ทองทัย) หัวหน้าฝ่ายออกแบบ
ตรวจสอบ		(นายประยัตต์ สุขเกษม) ผู้อำนวยการส่วนควบคุมการก่อสร้าง รักษาการในตำแหน่งหัวหน้าฝ่ายสำรวจ
ตรวจทาน		(นายประยัตต์ สุขเกษม) ผู้อำนวยการส่วนควบคุมการก่อสร้าง
เห็นชอบ		(นายสุรศักดิ์ สมภักดี) ผู้อำนวยการสำนักช่าง
เห็นชอบ		(นางกิตติยาพร เพชรประดับ) รองปลัดองค์การบริหารส่วนจังหวัด รักษาการแทน ปลัดองค์การบริหารส่วนจังหวัดสระบุรี

นายธนกรฤต อัดทะสัมพันธ์)







นายกองค้การบรืหารส่วนจ้งหวด บัฏบัตราจการแทน  
แบบแสดง ส้มลัษณรวัชระเดียงนารบะนัฟฟ้า  
นายกองค้การบรืหารส่วนจ้งหวดสระบรี

มาตราส่วน 1:150

วัน/เดือน/ปี .....

แบบเลขที่ E0.01 แผ่นที่ 26 / 41

## สัญลักษณ์ประกอบแบบงานไฟฟ้า

สัญลักษณ์	รายละเอียด
	แผงควบคุมระบบไฟฟ้า มี มาตรฐาน อุตสาหกรรม (มอก.) เมน 3P 100A. พร้อม BREAKER ย่อย 36 ช่อง แยกวงจรแสงสว่าง , เดีร์รับ , เครื่องปรับอากาศ
	โคมแผ่นเหล็กรีด การปรับสภาพแสงกะสีฟอสเฟตห้าชั้นตอนเพื่อต้านทานการเกิดสนิม พื้นผิวจากโพลีเอสเตอร์สีขาวด้วยวิธีไฟฟ้าสถิตสองชั้นตอน ตัวกระจายแสงอะคริลิคคุณภาพสูงพร้อมโครงเหล็กพ่นสี ขั้วสปริง ขนาด กว้าง 120มม. ยาว 1245มม. สูง 75มม. พร้อมหลอด 2x18W. LED T8 แสงเคย์ไลท์ (6500K) ผลิตภัณฑ์มี มาตรฐาน อุตสาหกรรม (มอก.)
	โคมไฟฟ้าแบบมีฝาครอบกันน้ำ ชนิดติดลอย หรือ ชนิดสไลด์แบบหมุน สายไฟขนาด 1.0 ตร.มม. 70°C ขนาด กว้าง 60มม. ยาว 1245มม. สูง 133มม. พร้อมหลอด 1x18W. LED T8 แสงเคย์ไลท์ (6500K) ผลิตภัณฑ์มี มาตรฐาน อุตสาหกรรม (มอก.)
	โคมไฟดาวเนียร์ไลท์พาวแนล ชนิดฝังฝ้าเพดาน ทรงกลม ขนาด 6" หลอด LED 17 W. ผลิตภัณฑ์มี มาตรฐาน อุตสาหกรรม (มอก.)
	เดีร์รับไฟฟ้า แบบคู่ ขากลม - แบน 16 A 250 V มีกาวด์ สีขาวแบบเรียบชนิด ฝังในผนัง มี มาตรฐาน อุตสาหกรรม (มอก.)
	สวิตช์ไฟฟ้าทางเดียว 16A. 250V. สีขาวแบบเรียบ ชนิดฝังในผนัง มี มาตรฐาน อุตสาหกรรม (มอก.)
	สายเคเบิลเดินภายในอาคาร IEC01 (THW) สายกลมแกนเดี่ยว เดินร้อยสายในท่อ ฝังในผนัง และบนฝ้าเพดาน ตามมาตรฐานการไฟฟ้าส่วนภูมิภาค

### รายการประกอบแบบ งานระบบไฟฟ้า

1. ผู้รับจ้างจะต้องติดตั้งดวงโคม และอุปกรณ์ไฟฟ้าทุกอย่าง จนใช้งานได้ดีตามมาตรฐานของการไฟฟ้าส่วนภูมิภาค
2. การเดินสายไฟฟ้าให้ร้อยท่อฝังผนัง หรือ ร้อยท่อเดินลอยแนบคานในฝ้าเพดานด้วยความ เรียบร้อยปลอดภัย นอกจากจะระบุ หรือ ตกกลงให้เดินสายไฟฟ้าเดินลอย ( ฝังเฉพาะ ปลั๊ก , สวิตช์ , ปลั๊ก ) ตาม ผนัง,ฝ้า,พื้น หรือฝ้าเพดาน
3. ท่อที่ใช้ในการร้อยสายไฟฟ้า ต้องเป็นท่อสำหรับงาน ร้อยสายไฟ โดยเฉพาะ และต้องใช้ ข้อต่อ, ข้องอ ทุกครั้ง ห้ามฉนวนไฟเพื่อติดตั้งเค็ดขาดสำหรับท่อ PVC. ที่จุดเชื่อมสาย
4. จุดเชื่อมสายไฟ ต้องใช้ Y-NUT และพันทับด้วยเทปพันสายไฟ
5. สวิตช์, ปลั๊ก และ อุปกรณ์และหลอดไฟ ดวงโคม ให้ใช้ ผลิตภัณฑ์มี มาตรฐาน อุตสาหกรรม (มอก.)
6. ขนาดของสายไฟฟ้า และ ชนิดของสายไฟฟ้า ให้ดูที่ ตารางโหลด ของตู้ LOAD CENTER PANEL
7. งานเมนสายไฟฟ้า จาก KWH. ของการไฟฟ้ามาที่ตู้ LOAD CENTER ให้ผู้รับจ้างเตรียมสายไฟฟ้าตามที่ระบุในตารางโหลด โดยมีความยาวของสายไฟฟ้า 20 เมตร ต่อ เฟส
8. ผู้รับจ้างจะต้องทำการตรวจสอบและทดสอบอุปกรณ์ไฟฟ้า ทุกอย่างต่อหน้าช่างควบคุมงาน หรือวิศวกร เป็นที่น่าพอใจ
9. การติดต่อประสานงาน เรื่องการขอไฟฟ้าชนิดถาวรจากการไฟฟ้า เป็นหน้าที่รับผิดชอบของ องค์การบริหารส่วน จังหวัดสระบุรี

คณะกรรมการจัดทำแบบรูปรายการงานก่อสร้าง  
ตามคำสั่ง ออบ.สบ. ๑๐๑๖ / ๑๕๖๗  
ลงวันที่ ๕ ส.ค. ๑๕๖๗  
แบบแปลนเลขที่ ๑๐๑ / ๕๗

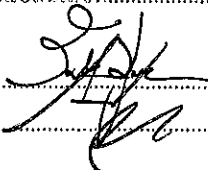
 ประธานกรรมการ  
กรรมการ  
กรรมการ  
กรรมการ  
กรรมการ

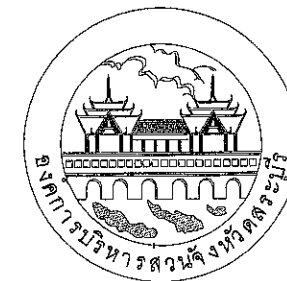

องค์การบริหารส่วนจังหวัดสุราษฎร์ธานี

โครงการ

ก่อสร้างศูนย์สุขภาพประชาชนและผู้สูงอายุ  
บริเวณเทศบาลเมืองท่ากวาง อ.แก่งค้อย จ.สุราษฎร์ธานี

เขียนแบบ

(นายชัยทัต ทัพทวิ)  
นักผังเมืองปฏิบัติการ

สำรวจ

(นายพรชัย แก้วบังวัน)  
วิศวกรโยธาชำนาญการพิเศษ(วช.)

ออกแบบ

(นายพรชัย แก้วบังวัน)  
วิศวกรโยธาชำนาญการพิเศษ(วช.)

วิศวกร

(นายมาจูด ชาวสวน)  
วิศวกรโยธาชำนาญการพิเศษ(วช.)

ตรวจสอบ

(นายพัชร สีสาทอง)  
วิศวกรไฟฟ้าชำนาญการ

ตรวจสอบ

(นายฤชกร ทองทัย)  
หัวหน้าฝ่ายออกแบบ

ตรวจสอบ

(นายประยัด สุขเกษม)  
ผู้อำนวยการส่วนควบคุมการก่อสร้าง  
รักษาการในตำแหน่งหัวหน้าฝ่ายสำรวจ

ตรวจทาน

(นายประยัด สุขเกษม)  
ผู้อำนวยการส่วนควบคุมการก่อสร้าง

เห็นชอบ

(นายสุรศักดิ์ สมภักดี)  
ผู้อำนวยการสำนักงาน

เห็นชอบ

(นางกิตติยาพร เพชรประดับ)  
รองปลัดองค์การบริหารส่วนจังหวัด  
รักษาการแทน  
ปลัดองค์การบริหารส่วนจังหวัดสุราษฎร์ธานี

อนุมัติ

(นายธนภุต อัดทะสัมปณณะ)

นายกองค์การบริหารส่วนจังหวัด ปฏิบัติราชการแทน  
นายกองค์การบริหารส่วนจังหวัดสุราษฎร์ธานี

มาตรา

1:125

วันที่

แบบ

E0.02

แผ่นที่

27/41

CAPACITY 36 CIRCUIT		โครงการก่อสร้างศูนย์เสริมสร้างสุขภาพประชาชนและผู้สูงอายุ						
BRANCH CB.IC >=6kA		LOAD SCHEDULE "LC"						
NO	DESCRIPTION	CB			CONDUCTION	LOAD (VA)		
		POLE	AT	AF		เฟส A	เฟส B	เฟส C
1	แสงสว่าง a,b,f	1	16	63	2-2.5 IEC01 Wireway, EMT	1930		
3	แสงสว่าง c	1	16	63	2-2.5 IEC01 Wireway, EMT		1890	
5	แสงสว่าง d	1	16	63	2-2.5 IEC01 Wireway, EMT			1260
7	แสงสว่าง e	1	16	63	2-2.5 IEC01 Wireway, EMT	900		
9	พัดลมดูดอากาศ EX 01-09	1	16	63	2-2.5/G 2.5 IEC01 Wireway, EMT		350	
11	เครื่องปรับอากาศ CDU 1	1	20	63	2-4/G 2.5 IEC01 Wireway, EMT			2640
13	เครื่องปรับอากาศ CDU 2	1	20	63	2-4/G 2.5 IEC01 Wireway, EMT	2640		
15	เครื่องปรับอากาศ CDU 3	1	20	63	2-4/G 2.5 IEC01 Wireway, EMT		2640	
17	เครื่องปรับอากาศ CDU 4	1	20	63	2-4/G 2.5 IEC01 Wireway, EMT			2640
19	เครื่องปรับอากาศ CDU 5	1	20	63	2-4/G 2.5 IEC01 Wireway, EMT	2640		
21	เครื่องปรับอากาศ CDU 6	1	20	63	2-4/G 2.5 IEC01 Wireway, EMT		2640	
23	เครื่องปรับอากาศ CDU 7	1	20	63	2-4/G 2.5 IEC01 Wireway, EMT			2640
25	เครื่องปรับอากาศ CDU 8	1	20	63	2-4/G 2.5 IEC01 Wireway, EMT	2640		
27	เครื่องปรับอากาศ CDU 9	1	20	63	2-4/G 2.5 IEC01 Wireway, EMT		2640	
29	Water pump	1	20	63	2-4/G 2.5 IEC01 Wireway, EMT			450
31	สำรอง	1	20	63	-	1000		
33	สำรอง	1	20	63	-		1000	
35	สำรอง	1	20	63	-			1000
2	Surge Protective Device (SPD)	1	-	-	-	-	-	-
4	Surge Protective Device (SPD)	1	-	-	-	-	-	-
6	Surge Protective Device (SPD)	1	-	-	-	-	-	-
8	เต้ารับ 1 (RCBO)	1	20	63	2-4/G 2.5 IEC01 Wireway, EMT	1000		
10	เต้ารับ 2 (RCBO)	1	20	63	2-4/G 2.5 IEC01 Wireway, EMT		1000	
12	เต้ารับ 3 (RCBO)	1	20	63	2-4/G 2.5 IEC01 Wireway, EMT			1200
14	เต้ารับ 4 (RCBO)	1	20	63	2-4/G 2.5 IEC01 Wireway, EMT	800		
16	เครื่องปรับอากาศ CDU 10	1	20	63	2-4/G 2.5 IEC01 Wireway, EMT		2640	
18	เครื่องปรับอากาศ CDU 11	1	20	63	2-4/G 2.5 IEC01 Wireway, EMT			2640
20	เครื่องปรับอากาศ CDU 12	1	20	63	2-4/G 2.5 IEC01 Wireway, EMT	2640		
22	เครื่องปรับอากาศ CDU 13	1	20	63	2-4/G 2.5 IEC01 Wireway, EMT		2640	
24	เครื่องปรับอากาศ CDU 14	1	20	63	2-4/G 2.5 IEC01 Wireway, EMT			2640
26	เครื่องปรับอากาศ CDU 15	1	20	63	2-4/G 2.5 IEC01 Wireway, EMT	2640		
28	เครื่องปรับอากาศ CDU 16	1	20	63	2-4/G 2.5 IEC01 Wireway, EMT		2640	
30	เครื่องปรับอากาศ CDU 17	1	20	63	2-4/G 2.5 IEC01 Wireway, EMT			2200
32	ว่าง	-	20	63	-	-	-	-
34	ว่าง	-	20	63	-	-	-	-
36	ว่าง	-	20	63	-	-	-	-
CONNECTEC TO 100KVA		MAIN CB.			AT 1.0 CONCIDENCE FACTOR	18830	20080	19310
		100AT/100AF IC>=25kA at 415V			DEMAND LOAD 0.9	16947	18072	17379
					TOTAL CONNECTED LOAD	52398		
					MAX LINE CURRENT (A)	78.57		
						MAIN FEEDER		
						4-50 / G16 IEC 01 IN 50mm EMT		

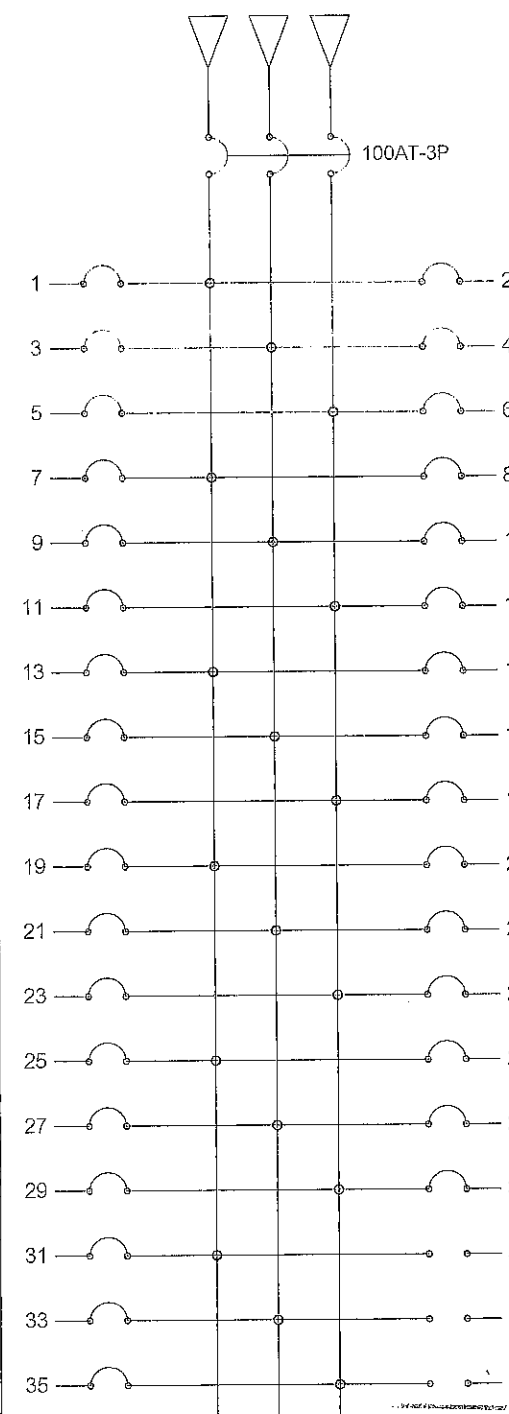

S/N

คณะกรรมการจัดทำแบบรายการงานก่อสร้าง  
ตามคำสั่ง อบจ.สบ. 1025 / 2567  
ลงวันที่ 8 มี.ค. 2567  
แบบแปลนเลขที่ 051/67  
ประธานกรรมการ  
กรรมการ  
กรรมการ  
กรรมการ

นายธนภุต อัดทะสัมปณณะ  
นายกองค์การบริหารส่วนจังหวัด ปฏิบัติราชการแทน  
นายกองค์การบริหารส่วนจังหวัดสุราษฎร์ธานี  
มาตรา 1:125  
วันที่  
แบบเลขที่ E0.02  
แผ่นที่ 27/41





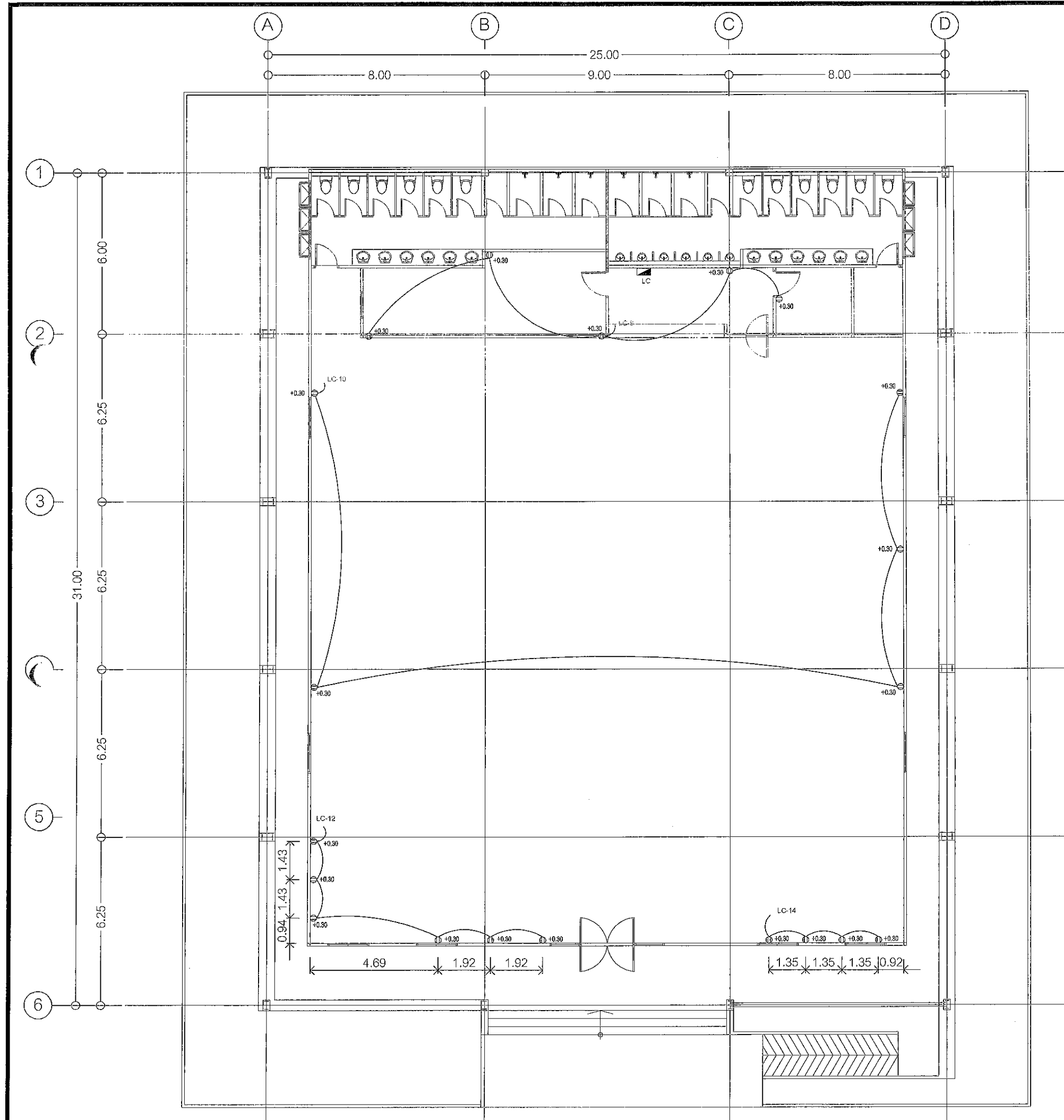

คณะกรรมการจัดทำแบบรายการงานก่อสร้าง  
ตามคำสั่ง อบจ.สบ... 2025 / 2567  
ลงวันที่ 8 ธ.ค 2567  
แบบแปลนเลขที่ 009/67

ประธานกรรมการ  
กรรมการ  
กรรมการ  
กรรมการ

ผังพื้น ชั้น 1  
แสดงระบบเดินรับไฟฟ้า  
SCALE 1:150 A3

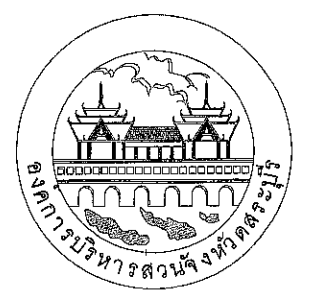

องค์การบริหารส่วนจังหวัดชลบุรี

โครงการ		
ก่อสร้างศูนย์สุขภาพประชาชนและผู้สูงอายุ บริเวณเทศบาลเมืองทับกวาง อ.แก่งคอย จ.สระบุรี		
เขียนแบบ	<i>Kem</i>	(นายชัยทัต ทัพทวิ) นักผังเมืองปฏิบัติการ
สำรวจ	<i>WEL</i>	(นายพรชัย แก้วบังวัน) วิศวกรโยธาชำนาญการพิเศษ(วช.)
ออกแบบ	<i>WEL</i>	(นายพรชัย แก้วบังวัน) วิศวกรโยธาชำนาญการพิเศษ(วช.)
วิศวกร ตรวจแบบ	<i>LC</i>	(นายมารุต ชาวสวน) วิศวกรโยธาชำนาญการพิเศษ(วช.)
วิศวกร ตรวจแบบ	<i>ทศต.</i>	(นายพลธร สีดาทอง) วิศวกรไฟฟ้าชำนาญการ
ตรวจสอบ	<i>Janet</i>	(นายฤชกร ทองทัย) หัวหน้าฝ่ายออกแบบ
ตรวจสอบ	<i>LC</i>	(นายประยัตน์ สุขเกษม) ผู้อำนวยการส่วนควบคุมการก่อสร้าง รักษาการในตำแหน่งหัวหน้าฝ่ายสำรวจ
ตรวจทาน	<i>LC</i>	(นายประยัตน์ สุขเกษม) ผู้อำนวยการส่วนควบคุมการก่อสร้าง
เห็นชอบ	<i>LC</i>	(นายสุรศักดิ์ สมภักดี) ผู้อำนวยการสำนักช่าง
เห็นชอบ	<i>LC</i>	(นางกิตติยาพร เพชรประดับ) รองปลัดองค์การบริหารส่วนจังหวัด รักษาการแทน ปลัดองค์การบริหารส่วนจังหวัดสระบุรี
อนุมัติ	<i>LC</i>	(นายธนกรฤต อัดทะสัมปณณะ)
รองนายกองค์การบริหารส่วนจังหวัด ปฏิบัติราชการแทน นายกองค์การบริหารส่วนจังหวัดสระบุรี		
มาตราส่วน	1:150	
วัน/เดือน/ปี		
แบบเลขที่	E1.02	แผ่นที่ 29/41

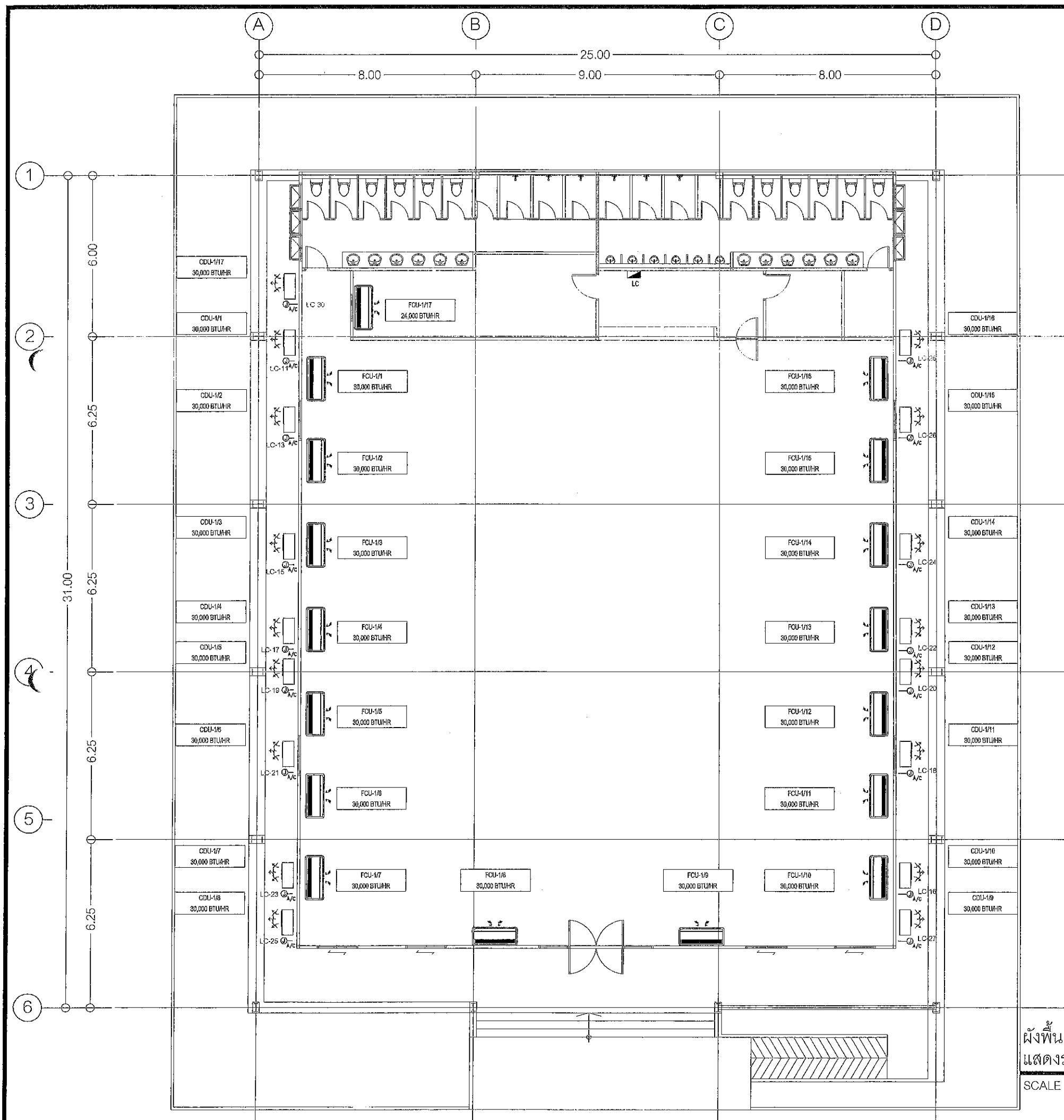

คณะกรรมการจัดทำแบบรายการงานก่อสร้าง  
 ตามคำสั่ง อบจ.สบ. ๐๐๒๕ / ๒๕๖๗  
 ลงวันที่ ๔ ส.ค ๒๕๖๗  
 แบบแปลนเลขที่ ๑๒๑/๖๗

ประธานกรรมการ  
 กรรมการ  
 กรรมการ  
 กรรมการ

ผังพื้น ชั้น 1  
 แสดงระบบไฟฟ้าจ่ายเครื่องปรับอากาศ  
 SCALE 1:150 A3

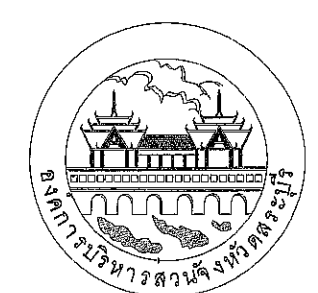

องค์การบริหารส่วนจังหวัดนครพนม

โครงการ		
ก่อสร้างศูนย์สุขภาพประชาชนและผู้ป่วย บริเวณเทศบาลเมืองท่าบอง อ.แก่งคอย จ.สระบุรี		
เขียนแบบ		(นายชัยทัต ทัพทวี) นักผังเมืองปฏิบัติการ
สำรวจ		(นายพรชัย แก้วบังวัน) วิศวกรโยธาชำนาญการพิเศษ(วช.)
ออกแบบ		(นายพรชัย แก้วบังวัน) วิศวกรโยธาชำนาญการพิเศษ(วช.)
วิศวกร ตรวจแบบ		(นายมาวุธ ชาวสวน) วิศวกรโยธาชำนาญการพิเศษ(วช.)
วิศวกร ตรวจแบบ		(นายพชร สีดาทอง) วิศวกรไฟฟ้าชำนาญการ
ตรวจสอบ		(นายฤชวกร ทองทัย) หัวหน้าฝ่ายออกแบบ
ตรวจสอบ		(นายประยัด สุขเกษม) ผู้อำนวยการส่วนควบคุมการก่อสร้าง รักษาการในตำแหน่งหัวหน้าฝ่ายสำรวจ
ตรวจทาน		(นายประยัด สุขเกษม) ผู้อำนวยการส่วนควบคุมการก่อสร้าง
เห็นชอบ		(นายสุรศักดิ์ สมภักดี) ผู้อำนวยการสำนักช่าง
เห็นชอบ		(นางจิตติยาพร เพชรประดับ) รองปลัดองค์การบริหารส่วนจังหวัด รักษาการแทน ปลัดองค์การบริหารส่วนจังหวัดสระบุรี
อนุมัติ		(นายชนกฤต อัดละสัมปณณะ)
รองนายกองค์การบริหารส่วนจังหวัด ปฏิบัติราชการแทน นายกองค์การบริหารส่วนจังหวัดสระบุรี		
มาตราส่วน	1:150	
วันเดือนปี		
แบบเลขที่	E1.03	แผ่นที่ 30/41



องค์การบริหารส่วนจังหวัดสระบุรี

รายละเอียดการติดตั้งทั่วไป

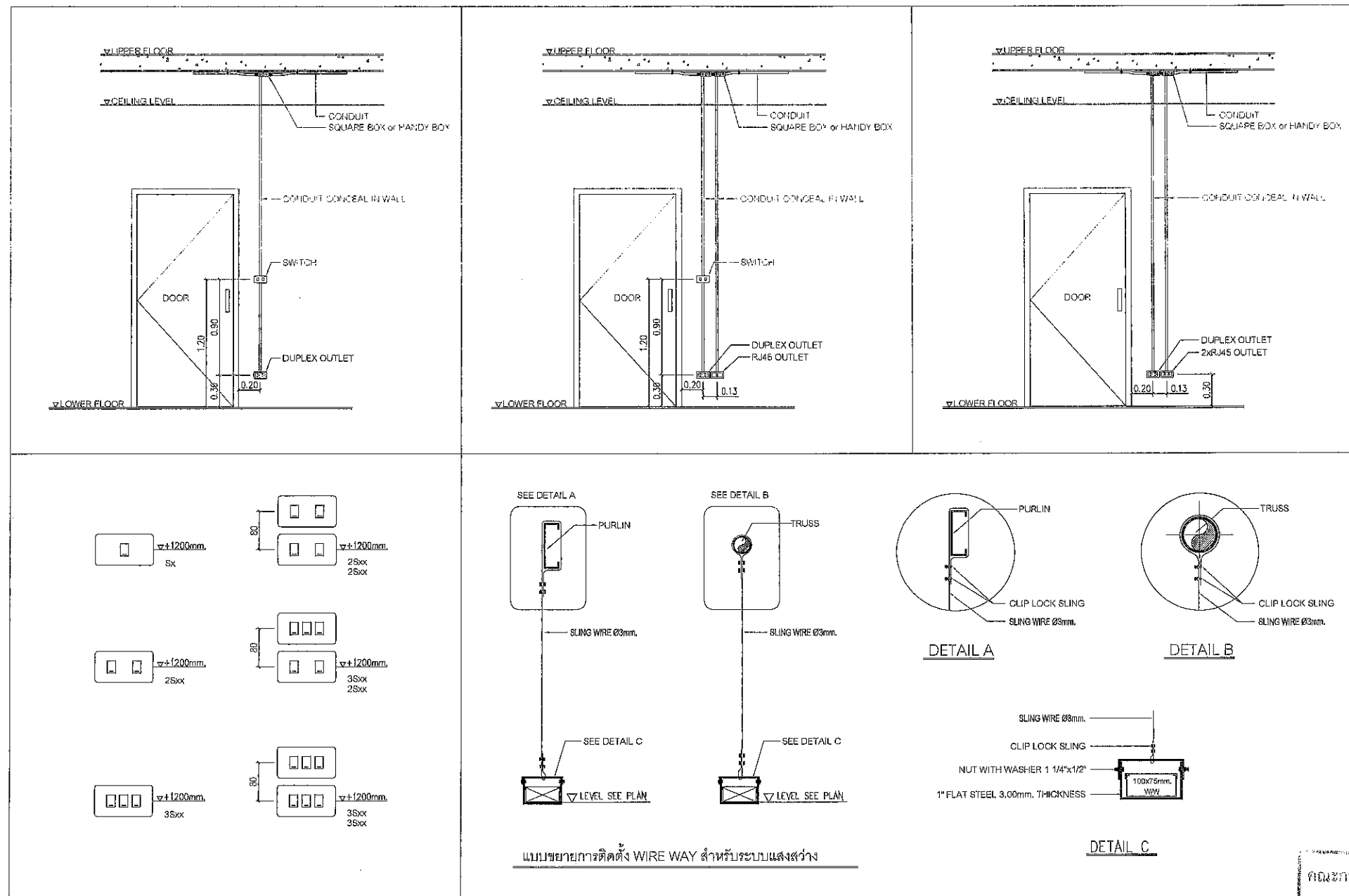

คณะกรรมการจัดทำแบบรูปรายการงานก่อสร้าง  
ตามคำสั่ง อบจ.สบ. ๒๐๙๕ / ๒๕๖๗  
ลงวันที่ ๙ ส.ค. ๒๕๖๗  
แบบแปลนเลขที่ ๐๕๙/๖๗  
.....ประธานกรรมการ  
.....กรรมการ  
.....กรรมการ  
.....กรรมการ

โครงการ ก่อสร้างศูนย์สุขภาพประชาชนและผู้สูงอายุ บริเวณเทศบาลเมืองทับกวาง อ.แก่งคอย จ.สระบุรี		
เขียนแบบ		(นายชัยทัต ทัพพัฑฐ) นักผังเมืองปฏิบัติการ
สำรวจ		(นายพรชัย แก้วบึงวัน) วิศวกรโยธาชำนาญการพิเศษ(วช.)
ออกแบบ		(นายพรชัย แก้วบึงวัน) วิศวกรโยธาชำนาญการพิเศษ(วช.)
วิศวกร ตรวจแบบ		(นายมารุต ชวสน) วิศวกรโยธาชำนาญการพิเศษ(วช.)
วิศวกร ตรวจแบบ		(นายพศธร สีดาทอง) วิศวกรไฟฟ้าชำนาญการ
ตรวจสอบ		(นายณัฐากร ทองทัย) หัวหน้าฝ่ายออกแบบ
ตรวจสอบ		(นายประยัตต์ สุขเกษม) ผู้อำนวยการส่วนควบคุมการก่อสร้าง รักษาการในตำแหน่งหัวหน้าฝ่ายสำรวจ
ตรวจสอบ		(นายประยัตต์ สุขเกษม) ผู้อำนวยการส่วนควบคุมการก่อสร้าง
เห็นชอบ		(นายสุศักดิ์ สมภักดิ์) ผู้อำนวยการสำนักช่าง
เห็นชอบ		(นางกิตติยาพร เพชรประดับ) รองปลัดองค์การบริหารส่วนจังหวัด รักษาราชการแทน ปลัดองค์การบริหารส่วนจังหวัดสระบุรี
อนุมัติ		(นายธนกฤต อุตตะสัมปณณะ) นายกองค์การบริหารส่วนจังหวัด ปฏิบัติราชการแทน นายกองค์การบริหารส่วนจังหวัดสระบุรี
มาตราส่วน	1:50	
วัน/เดือน/ปี		
แบบเลขที่	E2.01	แผ่นที่ 31/41

รายการประกอบแบบและตารางเครื่อง

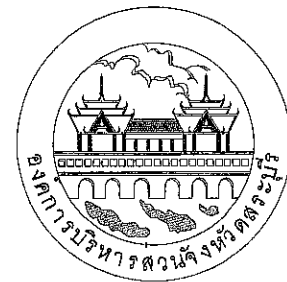

องค์การบริหารส่วนจังหวัดสระบุรี

โครงการ

ก่อสร้างศูนย์สุขภาพประชาชนและผู้สูงวัย  
บริเวณเทศบาลเมืองทับกวาง อ.แก่งคอย จ.สระบุรี

ตารางเครื่องปรับอากาศ											
ลำดับ	ชนิดเครื่องปรับอากาศ	พื้นที่	ความสามารถ การทำความเย็น	อุณหภูมิ	ปริมาณลม	ขนาดท่อ (นิ้ว.)			กำลังไฟฟ้าที่ใช้		หมายเหตุ
			BTU/HR	ฐC	CMH	ท่อของเหลว	ท่อแก๊ส	ท่อน้ำทิ้ง	KW	V/PH/Hz	
FCU-1 to 16/CDU-1 to 16	ชนิดแขวน	โถงออกกำลังกาย	30,000	25	1,950/1,750/1,400	3/8	3/4	1	2.64	220/1/50	
FCU-17/CDU-17	ชนิดแขวน	ออฟฟิต	25,000	25	1,550/1,350/1,240	3/8	5/8	1	2.07	220/1/50	

ตารางพัดลมระบายอากาศ				
ลำดับ	ชนิดเครื่องปรับอากาศ	ปริมาณลม	กำลังไฟฟ้าที่ใช้	
		CFM	W	V/PH/Hz
EX-01 to 09	แบบติดผนัง	650	31	220/1/50

รายการประกอบแบบ	
สัญลักษณ์	รายละเอียด
	เครื่องปรับอากาศชนิดแขวน ขนาด 30,000 BTU. และ 25,000 BTU. มีมาตรฐาน อุตสาหกรรม (มอก.)
	เครื่องระบายความร้อนประกอบเครื่องปรับอากาศแต่ละเครื่อง เป็นผลิตภัณฑ์ชนิดเดียวกันกับเครื่องปรับอากาศ มีมาตรฐาน อุตสาหกรรม (มอก.)
	พัดลมระบายอากาศ ขนาด 12 นิ้วแบบมีลิ้นกันฝน เป็นอัตโนมัติ ผลิตภัณฑ์มีมาตรฐาน อุตสาหกรรม (มอก.)

คณะกรรมการจัดจ้างแบบบูรณาการงานก่อสร้าง  
ตามคำสั่ง อบจ.สบ. 2025 / 2567  
ลงวันที่ ๙ ส.ค. 25๖7  
แบบแปลนเลขที่ ๐51/๖7  
ประธานกรรมการ  
กรรมการ  
กรรมการ  
กรรมการ

อนุมัติ (นายชนกฤต อิตตะสัมปณณะ)  
นายกองค์การบริหารส่วนจังหวัด ปฏิบัติราชการแทน  
นายองค์การบริหารส่วนจังหวัดสระบุรี  
แบบแปลนเลขที่ ๐51/๖7  
มาตราส่วน 1:150  
กว้าง  
วัน/เดือน/ปี  
แบบเลขที่ MO.01 แผ่นที่ 32/41

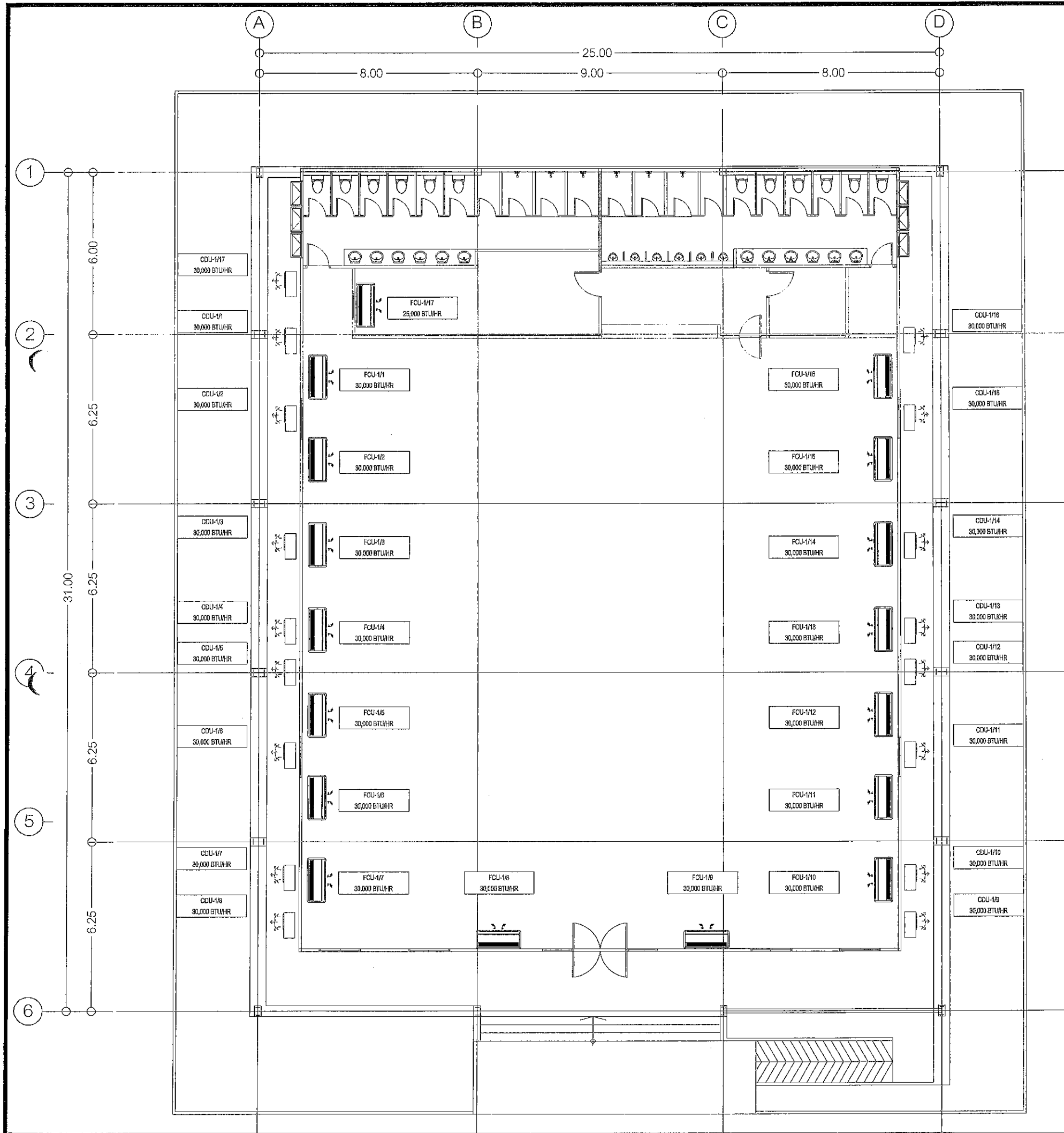

ผังพื้น ชั้น 1  
แสดงระบบปรับอากาศ  
SCALE 1:150 A3

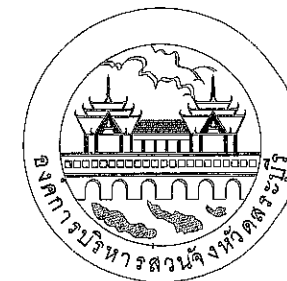

องค์การบริหารส่วนจังหวัดชลบุรี

โครงการ

ก่อสร้างศูนย์สุขภาพประชาชนและผู้สูงอายุ  
บริเวณเทศบาลเมืองห้วยขวาง อ.แก่งคอย จ.สระบุรี

เขียนแบบ	<i>Kam</i>	(นายชัยทัต ทัพทวิ) นักผังเมืองปฏิบัติการ
สำรวจ	<i>WEL</i>	(นายพรชัย แก้วบังวัน) วิศวกรโยธาชำนาญการพิเศษ(วช.)
ออกแบบ	<i>WEL</i>	(นายพรชัย แก้วบังวัน) วิศวกรโยธาชำนาญการพิเศษ(วช.)
วิศวกร ตรวจแบบ	<i>(Signature)</i>	(นายมาจุต ขาวสวน) วิศวกรโยธาชำนาญการพิเศษ(วช.)
วิศวกร ตรวจแบบ	<i>ททต</i>	(นายพลธร สีดาทอง) วิศวกรไฟฟ้าชำนาญการ
ตรวจสอบ	<i>(Signature)</i>	(นายฤชชากร ทองทัย) หัวหน้าฝ่ายออกแบบ
ตรวจสอบ	<i>(Signature)</i>	(นายประยัตต์ สุขเกษม) ผู้อำนวยการส่วนควบคุมการก่อสร้าง รักษาการในตำแหน่งหัวหน้าฝ่ายสำรวจ
ตรวจสอบ	<i>(Signature)</i>	(นายประยัตต์ สุขเกษม) ผู้อำนวยการส่วนควบคุมการก่อสร้าง
เห็นชอบ	<i>(Signature)</i>	(นายสุรศักดิ์ สมภักดี) ผู้อำนวยการสำนักช่าง
เห็นชอบ	<i>(Signature)</i>	(นางทิติยาพร เพชรประดับ) รองปลัดองค์การบริหารส่วนจังหวัด รักษาการแทน ปลัดองค์การบริหารส่วนจังหวัดสระบุรี
อนุมัติ	<i>(Signature)</i>	(นายชนกฤต อัครสัมปณณะ) นายกองค์การบริหารส่วนจังหวัด ปฏิบัติราชการแทน ผู้ว่าราชการจังหวัด
มาตราส่วน	1:150	
วันเดือนปี		
แบบเลขที่	M1.01	แผ่นที่ 33/41

คณะกรรมการจัดทำแบบรายการงานก่อสร้าง  
ตามคำสั่ง อบจ.สบ. 2025 / 2567  
ลงวันที่ ๔ ค.ค 2567  
แบบแปลนเลขที่ 021/67  
*(Signature)*  
ประธานกรรมการ  
*(Signature)*  
กรรมการ  
*(Signature)*  
กรรมการ  
*(Signature)*  
กรรมการ

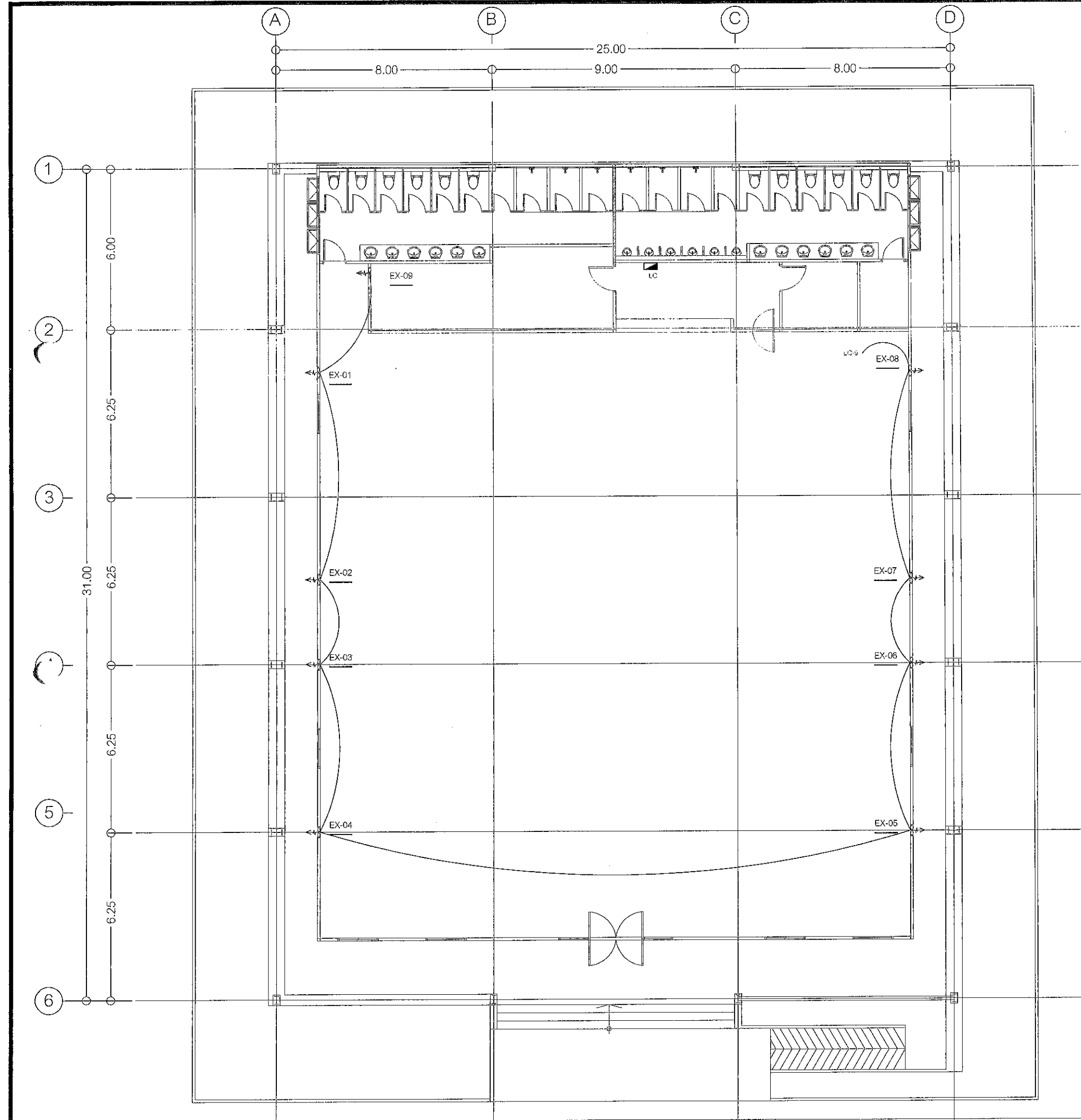



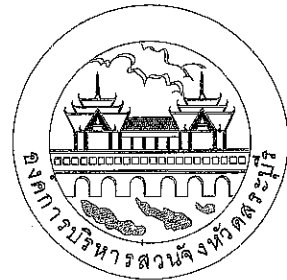



ผังพื้น ชั้น 1  
แสดงระบบระบายอากาศ  
SCALE 1:150 A3



องค์การบริหารส่วนจังหวัดชลบุรี

โครงการ		
ก่อสร้างศูนย์สุขภาพประชาชนและผู้สูงอายุ บริเวณเทศบาลเมืองทับกวาง อ.แก่งคอย จ.สระบุรี		
เขียนแบบ		(นายชัยทัต ทัพทวี) นักผังเมืองปฏิบัติการ
สำรวจ		(นายพรชัย แก้วบังวัน) วิศวกรโยธาชำนาญการพิเศษ(วช.)
ออกแบบ		(นายพรชัย แก้วบังวัน) วิศวกรโยธาชำนาญการพิเศษ(วช.)
วิศวกร ตรวจแบบ		(นายมารุต ชาวสวน) วิศวกรโยธาชำนาญการพิเศษ(วช.)
วิศวกร ตรวจแบบ		(นายพลธร สีดาทอง) วิศวกรไฟฟ้าชำนาญการ
ตรวจสอบ		(นายฤชกร ทองทัย) หัวหน้าฝ่ายออกแบบ
ตรวจสอบ		(นายประยัด สุขเกษม) ผู้อำนวยการส่วนควบคุมการก่อสร้าง รักษาการในตำแหน่งหัวหน้าฝ่ายสำรวจ
ตรวจสอบ		(นายประยัด สุขเกษม) ผู้อำนวยการส่วนควบคุมการก่อสร้าง
เห็นชอบ		(นายสุรศักดิ์ สมภักดี) ผู้อำนวยการสำนักช่าง
เห็นชอบ		(นางกิตติยาพร เพชรประดับ) รองปลัดองค์การบริหารส่วนจังหวัด รักษาราชการแทน ปลัดองค์การบริหารส่วนจังหวัดสระบุรี
(นายธนภุต อัดทะสัมปณณะ) นายกองค์การบริหารส่วนจังหวัด ปฏิบัติราชการแทน นายกองค์การบริหารส่วนจังหวัดสระบุรี		
มาตราส่วน	1:150	
วัน/เดือน/ปี		
แบบเลขที่	M1.02	แผ่นที่ 34 / 41

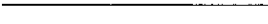

รายการประกอบแบบงานระบบสุขาภิบาล	
สัญลักษณ์	รายละเอียด
	ถังบำบัดน้ำเสีย PE ขนาด 5,000 ลิตร ผลิตภัณฑ์ มีมาตรฐาน อุตสาหกรรม (มอก.)
	ถังเก็บน้ำ PE แบบตั้งพื้น ขนาด 1,200 ลิตร ผลิตภัณฑ์ มีมาตรฐาน อุตสาหกรรม (มอก.)
	ชุดปั๊มน้ำอัตโนมัติ 350 วัตต์
	ท่อโศโครก ใช้ท่อ PVC ชั้น 8.5 ท่อเมน ขนาด 6 นิ้ว ท่อย่อย ขนาด 4 นิ้ว มีมาตรฐาน อุตสาหกรรม (มอก.)
	ท่อน้ำทิ้ง ใช้ท่อ PVC ชั้น 8.5 ท่อเมน ขนาด 3 นิ้ว ท่อย่อย ขนาด 2 นิ้ว และท่อขนาด 1 1/2 นิ้ว มีมาตรฐาน อุตสาหกรรม (มอก.)
	ท่อน้ำดี ใช้ท่อ PVC ชนิดหนา ชั้น 13.5 ท่อเมน ขนาด 2 นิ้ว ท่อย่อย ขนาด 1 นิ้ว , 3/4 นิ้ว และท่อขนาด 1/2 นิ้ว มีมาตรฐาน อุตสาหกรรม (มอก.)
	ช่องระบายน้ำทิ้งที่พื้น ชนิดสแตนเลส แบบมีฝาตะแกรงสี่เหลี่ยม และช่องกักน้ำดักกลิ่น ผลิตภัณฑ์ มีมาตรฐาน อุตสาหกรรม (มอก.)
	ช่องทำความสะอาดที่พื้น ชนิดทองเหลือง ขนาด ตามท่อ

งานประปา งานสุขาภิบาล

การเดินทางทั้งหมด ต้องให้ถูกต้องตามหลักวิชาการ มาตรฐาน ของประปา ซ้ำของจากที่จะเข้าสู่ถัง หรือ ก๊อกน้ำ ให้เป็นข้อต่อที่เป็นเกลียวทองเหลือง  
การปล่อยน้ำเข้าสู่ถัง ให้ปล่อยน้ำเข้าก่อนที่จะต่อสายเข้าสู่ถัง เพื่อให้เศษผงขยะจากการทำงานติดค้างที่ถัง หรือฝักบัว สายชำระ  
ท่อน้ำทิ้งก่อนปล่อยลงบ่อพักให้ติดตั้งพีแพร่ ดักกลิ่นทุกจุด น้ำที่ไหลลงในถังบำบัดน้ำจะต้องสะอาด ท่ออากาศถังบำบัดต้องติดตั้งสูงกว่าชายอาคาร หรือตามที่ระบุไว้ในแบบ

รายละเอียดท่อตามรายการ ดังนี้

- ท่อน้ำโศโครก ใช้ท่อ PVC ชั้น 8.5 ท่อเมน 4 นิ้ว
- ท่อน้ำดี ใช้ท่อ PVC ชนิดหนา ชั้น 13.5 ท่อเมน 2 นิ้ว ท่อย่อย 1-1/2 นิ้ว , 1 นิ้ว , 1/2 นิ้ว
- ท่อน้ำทิ้ง ใช้ท่อ PVC ชั้น 8.5 ท่อเมน 3 นิ้ว ท่อย่อย 2 นิ้ว
- ถังบำบัดน้ำเสีย
  - ถังบำบัดน้ำเสียเป็น PE กลม แบบเดิมอากาศ ขนาด 5,000 ลิตร
  - ผลิตภัณฑ์มาตรฐาน อุตสาหกรรม (มอก.)
- ถังเก็บน้ำดีทำจากวัสดุ PE ทรงกระบอก แบบตั้งพื้น ขนาด 1,200 ลิตร ผลิตภัณฑ์มาตรฐาน อุตสาหกรรม (มอก.)
- ชุดปั๊มน้ำดี อัตโนมัติ 350 วัตต์

คณะกรรมการจัดทำแบบบูรณาการงานก่อสร้าง
ตามคำสั่ง อบจ.สบ. ๐๐๒๕ / ๐๕๖๗
ลงวันที่ ๔ ส.ค ๒๕๖๗
แบบแปลนเลขที่ ๐๒๑/๖๗
ประธานกรรมการ
กรรมการ
กรรมการ
กรรมการ
กรรมการ

		
องค์การบริหารส่วนจังหวัดสระบุรี		
โครงการ ก่อสร้างศูนย์สุขภาพประชาชนและผู้สูงอายุ บริเวณเทศบาลเมืองทับกวาง อ.แก่งคอย จ.สระบุรี		
เขียนแบบ		(นายชัยทัต ทัพทวิ) นักผังเมืองปฏิบัติการ
สำรวจ		(นายพรชัย แก้วบังวัน) วิศวกรโยธาชำนาญการพิเศษ(วช.)
ออกแบบ		(นายพรชัย แก้วบังวัน) วิศวกรโยธาชำนาญการพิเศษ(วช.)
วิศวกร ตรวจแบบ		(นายมารุต ชวาลม) วิศวกรโยธาชำนาญการพิเศษ(วช.)
วิศวกร ตรวจแบบ		(นายพสุธร สีดาทอง ) วิศวกรไฟฟ้าชำนาญการ
ตรวจสอบ		(นายฤชากร ทองทัย) หัวหน้าฝ่ายออกแบบ
ตรวจสอบ		(นายประยัตน์ สุขเกษม) ผู้อำนวยการส่วนควบคุมการก่อสร้าง รักษาการในตำแหน่งหัวหน้าฝ่ายสำรวจ
ตรวจทาน		(นายประยัตน์ สุขเกษม) ผู้อำนวยการส่วนควบคุมการก่อสร้าง
เห็นชอบ		(นายสุรศักดิ์ สมภักดี) ผู้อำนวยการสำนักช่าง
เห็นชอบ		(นางทิติยาพร เพชรประดับ) รองปลัดองค์การบริหารส่วนจังหวัด รักษาราชการแทน ปลัดองค์การบริหารส่วนจังหวัดสระบุรี
อนุมัติ		(นายชนกฤต อัครสัมปณณะ) นายกองค์การบริหารส่วนจังหวัด ปฏิบัติราชการแทน นายกองค์การบริหารส่วนจังหวัดสระบุรี
มาตราส่วน	1:150	
วันเดือนปี		
แบบเลขที่	SN0.01	แผ่นที่ 35/41





องค์การบริหารส่วนจังหวัดสระบุรี

โครงการ

ก่อสร้างศูนย์สุขภาพประชาชนและผู้สูงวัย  
บริเวณเทศบาลเมืองทับกวาง อ.แก่งคอย จ.สระบุรี

เขียนแบบ		(นายชัยทัต ทัพทวิ) นักผังเมืองปฏิบัติการ
สำรวจ		(นายพรชัย แก้วบังวัน) วิศวกรโยธาชำนาญการพิเศษ(วช.)
ออกแบบ		(นายพรชัย แก้วบังวัน) วิศวกรโยธาชำนาญการพิเศษ(วช.)
วิศวกร ตรวจแบบ		(นายมาจูด ชาวสวน) วิศวกรโยธาชำนาญการพิเศษ(วช.)
วิศวกร ตรวจแบบ		(นายพชร สีดาทอง) วิศวกรไฟฟ้าชำนาญการ
ตรวจสอบ		(นายฤชกร ทองทัย) หัวหน้าฝ่ายออกแบบ
ตรวจสอบ		(นายประยัด สุขเกษม) ผู้อำนวยการส่วนควบคุมการก่อสร้าง รักษาการในตำแหน่งหัวหน้าฝ่ายสำรวจ
ตรวจทาน		(นายประยัด สุขเกษม) ผู้อำนวยการส่วนควบคุมการก่อสร้าง
เห็นชอบ		(นายสุรศักดิ์ สมภักดี) ผู้อำนวยการสำนักช่าง
เห็นชอบ		(นางทิตยาพร เพชรประดับ) รองปลัดองค์การบริหารส่วนจังหวัด รักษาราชการแทน ปลัดองค์การบริหารส่วนจังหวัดสระบุรี
อนุมัติ		(นายธนกฤต อิตถะสัมปณณะ) นายกองค์การบริหารส่วนจังหวัด ปฏิบัติราชการแทน นายกองค์การบริหารส่วนจังหวัดสระบุรี
มาตราส่วน	1:125	
วันเดือนปี		
แบบเลขที่	SN1.02	แผ่นที่ 37/41

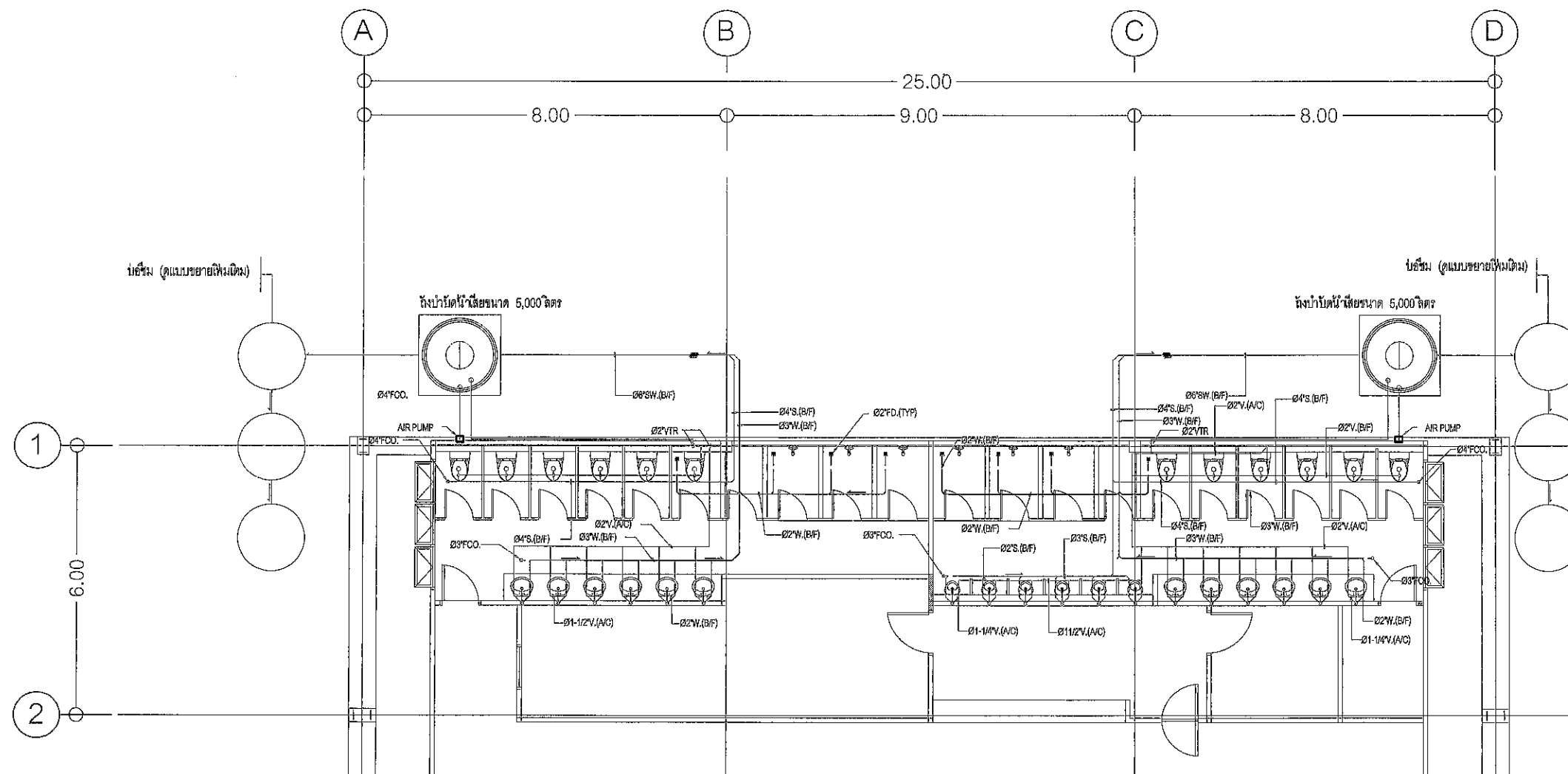

ผังพื้นที่ 1  
แบบขยายระบบท่อน้ำเสีย  
SCALE 1:125 A3

คณะกรรมการจัดทำแบบรายการงานก่อสร้าง  
ตามคำสั่ง อบจ.สบ. 2025 / 2567  
ลงวันที่ 8 ธ.ค. 2567  
แบบแปลนครั้งที่ 059/67  
ประธานกรรมการ  
กรรมการ  
กรรมการ  
กรรมการ



องค์การบริหารส่วนจังหวัดสระบุรี

โครงการ

ก่อสร้างศูนย์สุขภาพประชาชนและผู้สูงอายุ  
บริเวณเทศบาลเมืองทับกวาง อ.แก่งคอย จ.สระบุรี

เขียนแบบ		(นายชัยทัต ทัพทวี) นักผังเมืองปฏิบัติการ
สำรวจ		(นายพรชัย แก้วบังวัน) วิศวกรโยธาชำนาญการพิเศษ(วช.)
ออกแบบ		(นายพรชัย แก้วบังวัน) วิศวกรโยธาชำนาญการพิเศษ(วช.)
วิศวกร ตรวจแบบ		(นายมารุต ขาวสวน) วิศวกรโยธาชำนาญการพิเศษ(วช.)
วิศวกร ตรวจแบบ		(นายพลธร สีดาทอง) วิศวกรไฟฟ้าชำนาญการ
ตรวจสอบ		(นายฤชกร ทองทัย) หัวหน้าฝ่ายออกแบบ
ตรวจสอบ		(นายประยัตน์ สุขเกษม) ผู้อำนวยการส่วนควบคุมการก่อสร้าง รักษาการในตำแหน่งหัวหน้าฝ่ายสำรวจ
ตรวจสอบ		(นายประยัตน์ สุขเกษม) ผู้อำนวยการส่วนควบคุมการก่อสร้าง
เห็นชอบ		(นายสุรศักดิ์ สมภักดี) ผู้อำนวยการสำนักช่าง
เห็นชอบ		(นางทิตยาพร เพชรประดิษฐ์) รองปลัดองค์การบริหารส่วนจังหวัด รักษาการแทน ปลัดองค์การบริหารส่วนจังหวัดสระบุรี
อนุมัติ		(นายธนภุต อัครสัมปณณะ)
นายกองค์การบริหารส่วนจังหวัด ปฏิบัติราชการแทน แบบแสดง นายกองค์การบริหารส่วนจังหวัดสระบุรี	ผังพื้น ชั้น 1 แบบขยายระบบท่อน้ำดี	
มาตราส่วน	1:125	
วัน/เดือน/ปี		
แบบเลขที่	SN1.03	แผ่นที่ 38/41

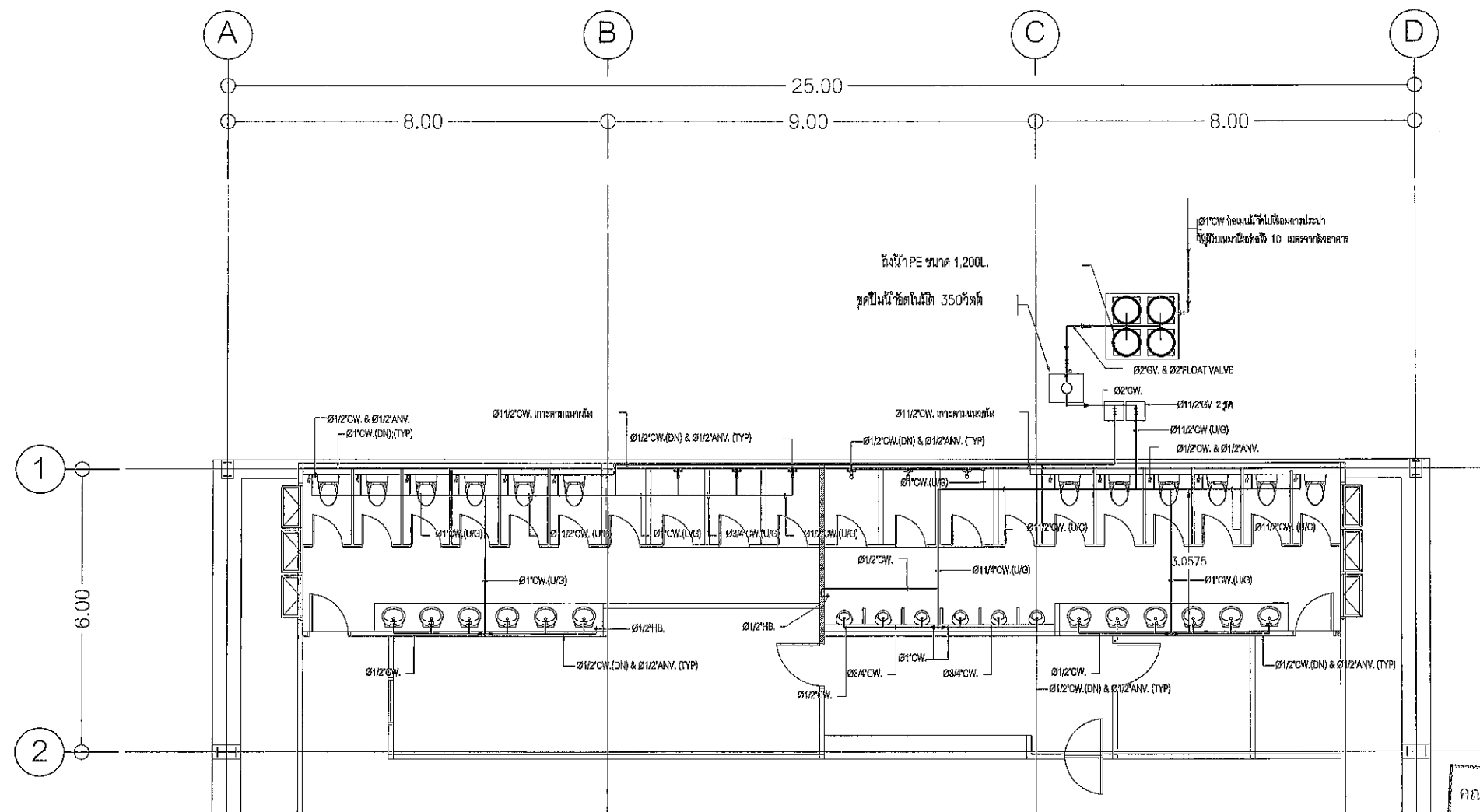

คณะกรรมการจัดทำแบบรูปรายการงานก่อสร้าง  
ตามคำสั่ง อบจ.สบ. 2025 / 2567  
ลงวันที่ ๙ ธ.ค. ๒๕๖7  
แบบแปลนเลขที่ ๐๕๑/๖7  
  
ประธานกรรมการ  
  
กรรมการ  
  
กรรมการ  
  
กรรมการ รอน

ผังพื้น ชั้น 1  
แบบขยายระบบท่อน้ำดี  
SCALE 1:125 A3

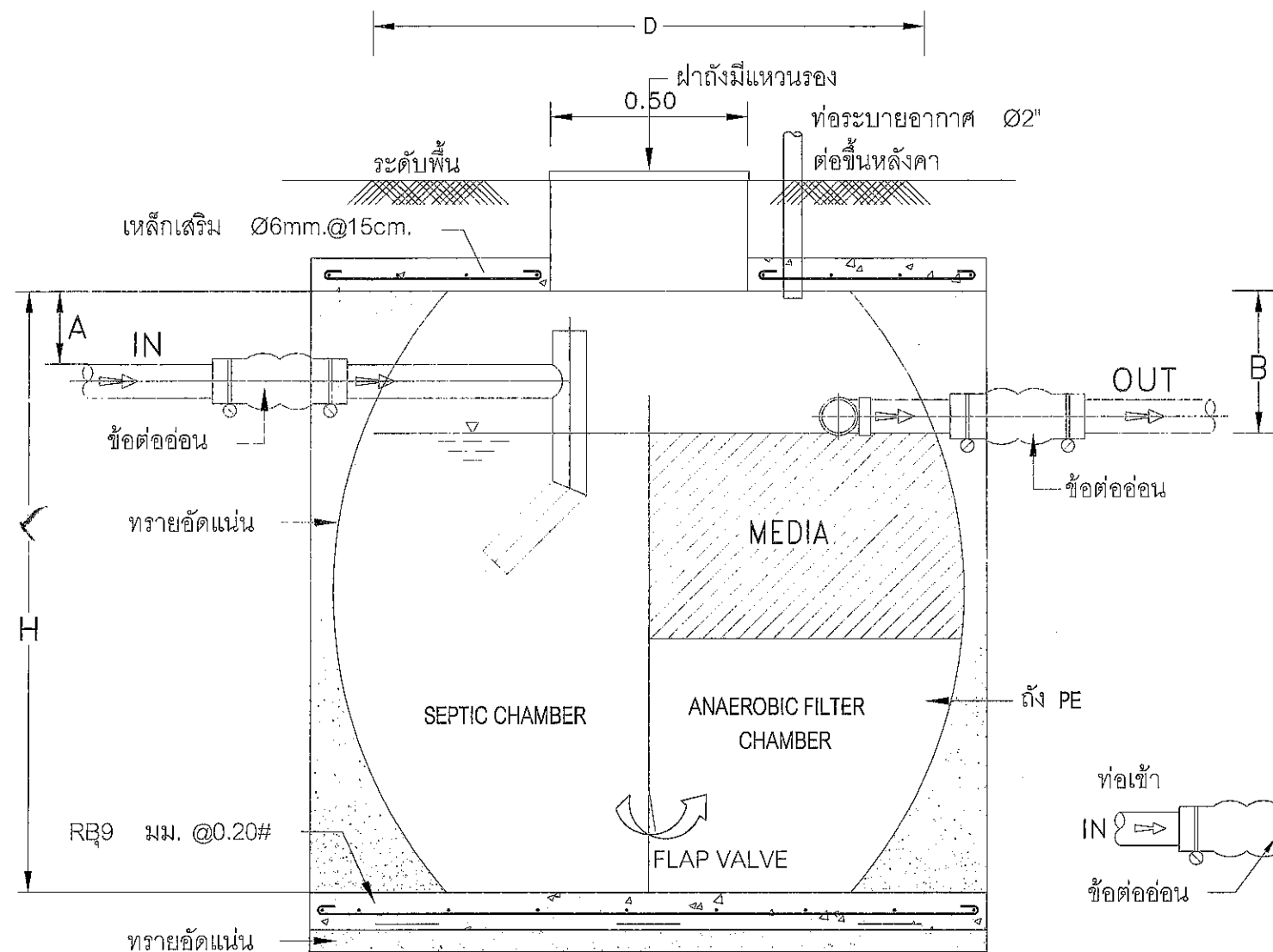

รูปตัด

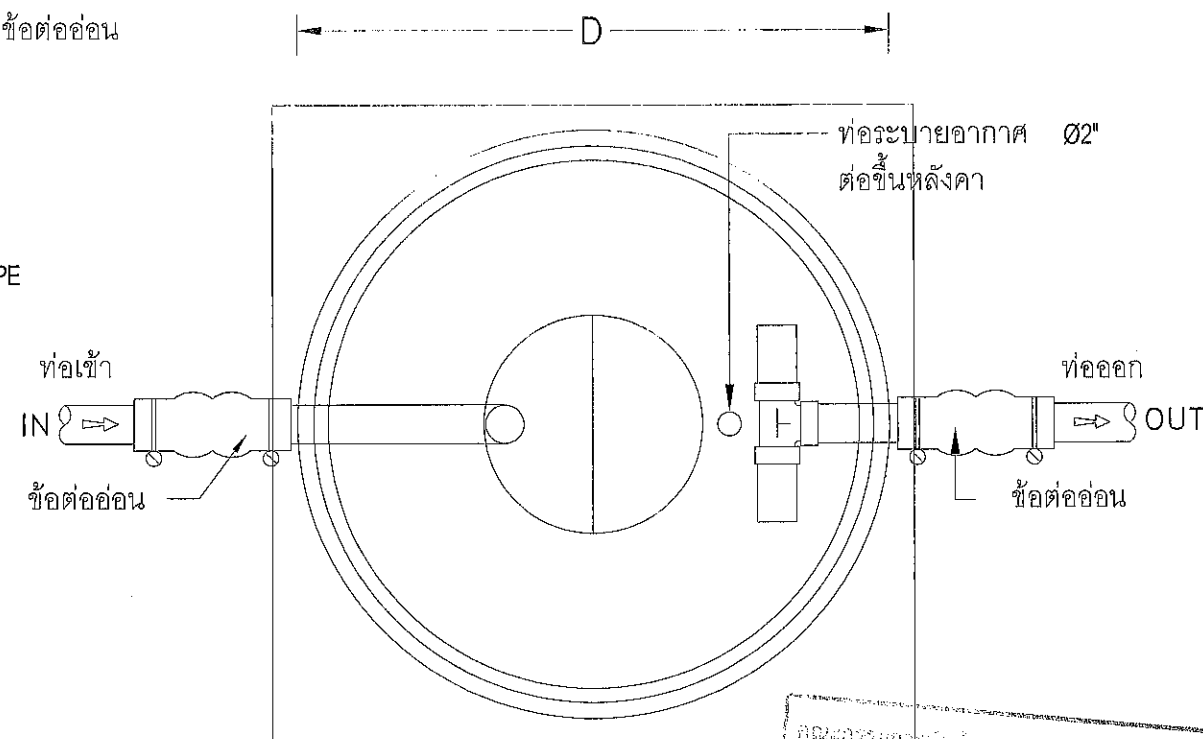

รูปแปลน

ถังบำบัดน้ำเสีย PE แบบถังกระโละ

MODEL	H (มม.)	D (มม.)	A (มม.)	B (มม.)	ท่อเข้า-ออก (มม.)	VENT (มม.)
-	2030	1960	150	200	100(4")	50(2")

NOTE :

@ ตัวถังทำด้วย PE

# ตัวกลางพลาสติก MEDIA

แบบ RANDOM PALLRING

\$ ข้อต่ออ่อน เข้า-ออก พร้อมสายรัดสแตนเลส

แบบขยายถังบำบัดน้ำเสีย



องค์การบริหารส่วนจังหวัดสุราษฎร์ธานี

โครงการ

ก่อสร้างศูนย์สุขภาพประชาชนและผู้สูงวัย  
บริเวณเทศบาลเมืองทับกวาง อ.แก่งคอย จ.สระบุรี

เขียนแบบ	<i>[Signature]</i>	(นายชัยทัต ทัพทวี) นักผังเมืองปฏิบัติการ
สำรวจ	<i>[Signature]</i>	(นายพรชัย แก้วบังวัน) วิศวกรโยธาชำนาญการพิเศษ(วช.)
ออกแบบ	<i>[Signature]</i>	(นายพรชัย แก้วบังวัน) วิศวกรโยธาชำนาญการพิเศษ(วช.)
วิศวกร ตรวจแบบ	<i>[Signature]</i>	(นายมาลาต ชาวสวน) วิศวกรโยธาชำนาญการพิเศษ(วช.)
วิศวกร ตรวจแบบ	<i>[Signature]</i>	(นายพชร สีดาทอง) วิศวกรไฟฟ้าชำนาญการ
ตรวจสอบ	<i>[Signature]</i>	(นายฤชกร ทองทัย) หัวหน้าฝ่ายออกแบบ
ตรวจสอบ	<i>[Signature]</i>	(นายประยัด สุขเกษม) ผู้อำนวยการส่วนควบคุมการก่อสร้าง รักษาการในตำแหน่งหัวหน้าฝ่ายสำรวจ
ตรวจทาน	<i>[Signature]</i>	(นายประยัด สุขเกษม) ผู้อำนวยการส่วนควบคุมการก่อสร้าง
เห็นชอบ	<i>[Signature]</i>	(นายสุรศักดิ์ สมภักดี) ผู้อำนวยการสำนักช่าง
เห็นชอบ	<i>[Signature]</i>	(นางทิติยาพร เพชรประดับ) รองปลัดองค์การบริหารส่วนจังหวัด รักษาราชการแทน ปลัดองค์การบริหารส่วนจังหวัดสุราษฎร์ธานี
อนุมัติ	<i>[Signature]</i>	(นายธนฤต อัดทะสัมปณณะ)

รองนายกองค์การบริหารส่วนจังหวัด-ปฏิบัติราชการแทน

นายกองค์การบริหารส่วนจังหวัดสุราษฎร์ธานี

มาตราส่วน 1:50

วันเดือนปี

แบบเลขที่ SN2.01 แผ่นที่ 39/41

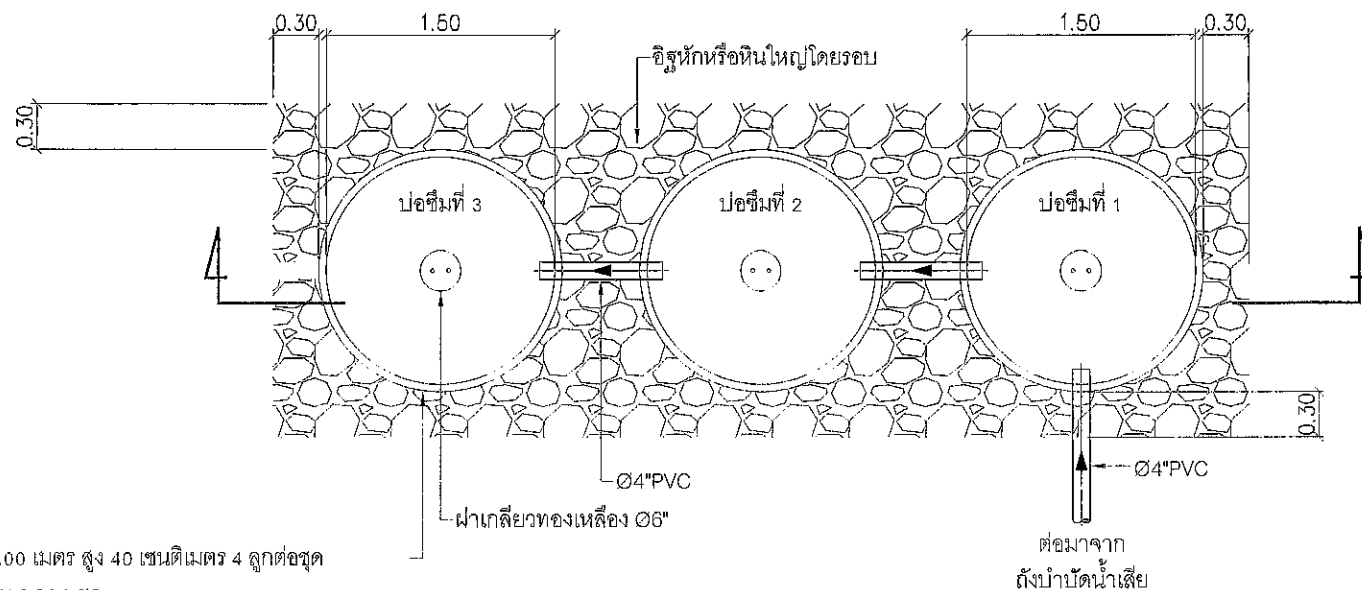

ปอซิม ซีเมนต์ขนาด 1.00 เมตร สูง 40 เซนติเมตร 4 ลูกต่อชุด  
เจาะรูรอบข้าง จำนวน 3 วง 2 ชุด

แปลนปอซิม

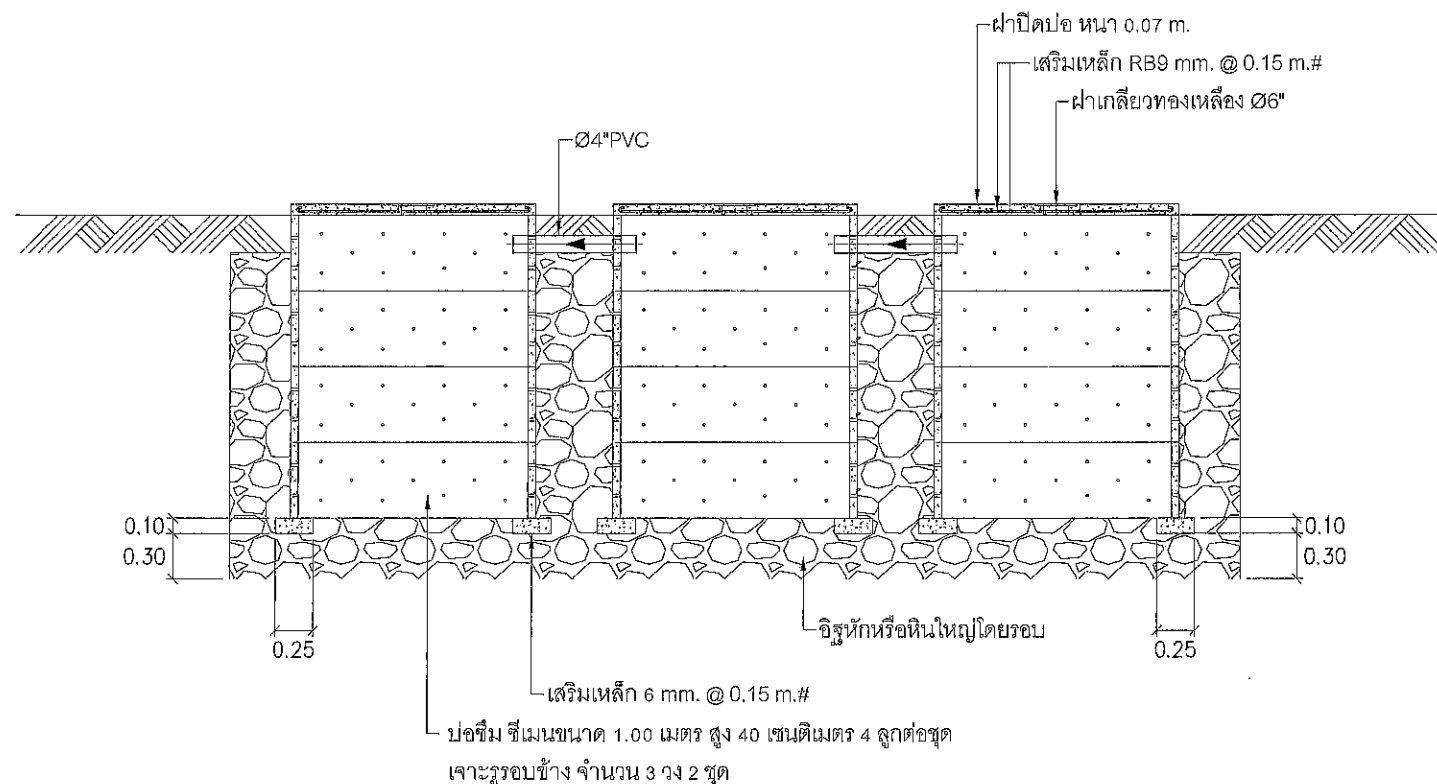

รูปตัดปอซิม

แบบขยายปอซิม

SCALE 1:50 A3

คณะกรรมการจัดหานับรูปรายการงานก่อสร้าง  
ตามคำสั่ง อบจ.สบ. 2025 / 2567  
ลงวันที่ ๔ ส.ค. 2567  
เลขที่ 091/67

ประธานกรรมการ  
กรรมการ  
กรรมการ  
กรรมการ

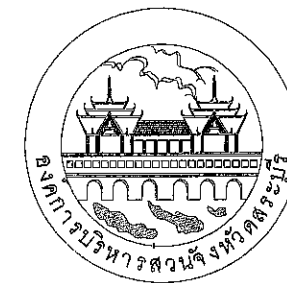

องค์การบริหารส่วนจังหวัดสุราษฎร์ธานี

โครงการ

ก่อสร้างศูนย์สุขภาพประชาชนและผู้สูงวัย  
บริเวณเทศบาลเมืองทับกวาง อ.แก่งคอย จ.สระบุรี

เขียนแบบ	<i>KG</i>	(นายชัยทัต ทัพทวี) นักผังเมืองปฏิบัติการ
สำรวจ	<i>พช</i>	(นายพรชัย แก้วบังวัน) วิศวกรโยธาชำนาญการพิเศษ(วช.)
ออกแบบ	<i>พช</i>	(นายพรชัย แก้วบังวัน) วิศวกรโยธาชำนาญการพิเศษ(วช.)
วิศวกร ตรวจแบบ	<i>พช</i>	(นายมารุต ขาวสวน) วิศวกรโยธาชำนาญการพิเศษ(วช.)
วิศวกร ตรวจแบบ	<i>พช</i>	(นายพัชร สีดาทอง) วิศวกรไฟฟ้าชำนาญการ
ตรวจสอบ	<i>พช</i>	(นายฤชกร ทองทัย) หัวหน้าฝ่ายออกแบบ
ตรวจสอบ	<i>พช</i>	(นายประยัต สุขเกษม) ผู้อำนวยการส่วนควบคุมการก่อสร้าง รักษาการในตำแหน่งหัวหน้าฝ่ายสำรวจ
ตรวจทาน	<i>พช</i>	(นายประยัต สุขเกษม) ผู้อำนวยการส่วนควบคุมการก่อสร้าง
เห็นชอบ	<i>พช</i>	(นายสุรศักดิ์ สมภักดี) ผู้อำนวยการสำนักช่าง
เห็นชอบ	<i>พช</i>	(นางทิติยาพร เพชรประดับ) รองปลัดองค์การบริหารส่วนจังหวัด รักษาการแทน ปลัดองค์การบริหารส่วนจังหวัดสุราษฎร์ธานี
อนุมัติ	<i>พช</i>	(นายธนฤต อัครสัมปณณะ)

รองนายกองค์การบริหารส่วนจังหวัด ปฏิบัติราชการแทน  
นายกองค์การบริหารส่วนจังหวัดสุราษฎร์ธานี

มาตราส่วน 1:50

วัน/เดือน/ปี

แบบเลขที่ SN2.02 แผ่นที่ 40/41

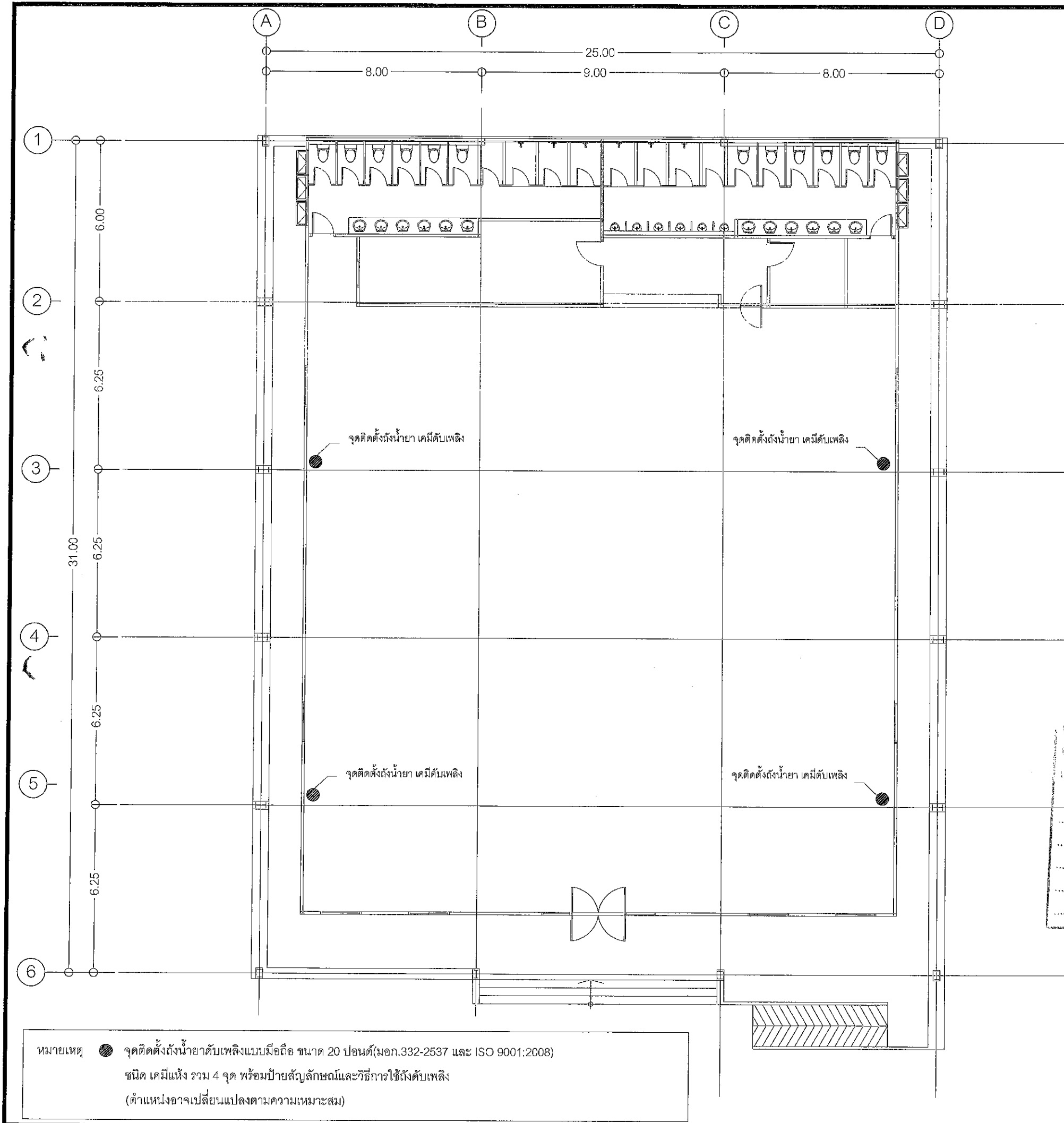

โครงการก่อสร้างศูนย์สุขภาพประชาชนและผู้สูงวัย  
บริเวณเทศบาลเมืองทับกวาง อ.แก่งคอย จ.สระบุรี  
แบบร่าง 051/67  
2026 / 2567  
๙ ธ.ค. 2567  
ประธานกรรมการ  
กรรมการ  
กรรมการ  
กรรมการ

ผังพื้น ชั้น 1  
แสดงระบบป้องกันอัคคีภัย  
SCALE 1:150 A3

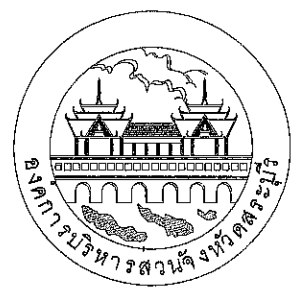

องค์การบริหารส่วนจังหวัดสระบุรี

โครงการ ก่อสร้างศูนย์สุขภาพประชาชนและผู้สูงวัย บริเวณเทศบาลเมืองทับกวาง อ.แก่งคอย จ.สระบุรี		
เขียนแบบ	<i>Em</i>	(นายชัยทัต ทัพทวิ) นักผังเมืองปฏิบัติการ
สำรวจ	<i>พล</i>	(นายพรชัย แก้วบังวัน) วิศวกรโยธาชำนาญการพิเศษ(วช.)
ออกแบบ	<i>พล</i>	(นายพรชัย แก้วบังวัน) วิศวกรโยธาชำนาญการพิเศษ(วช.)
วิศวกร ตรวจแบบ	<i>มร</i>	(นายมารุต ชาวสวน) วิศวกรโยธาชำนาญการพิเศษ(วช.)
วิศวกร ตรวจแบบ	<i>ทกต.</i>	(นายพลธร สีดาทอง) วิศวกรไฟฟ้าชำนาญการ
ตรวจสอบ	<i>จกม</i>	(นายฤชกร ทองทัย) หัวหน้าฝ่ายออกแบบ
ตรวจสอบ	<i>น</i>	(นายประยัต สุธเกษม) ผู้อำนวยการส่วนควบคุมการก่อสร้าง รักษาการในตำแหน่งหัวหน้าฝ่ายสำรวจ
ตรวจทาน	<i>น</i>	(นายประยัต สุธเกษม) ผู้อำนวยการส่วนควบคุมการก่อสร้าง
เห็นชอบ	<i>สค</i>	(นายสุรศักดิ์ สมภักดี) ผู้อำนวยการสำนักช่าง
เห็นชอบ	<i>พ</i>	(นางทิติยาพร เพชรประดับ) รองปลัดองค์การบริหารส่วนจังหวัด รักษาการแทน ปลัดองค์การบริหารส่วนจังหวัดสระบุรี
อนุมัติ	<i>สค</i>	(นายธนฤต อัคระสัมปณน)
รองนายกองค์การบริหารส่วนจังหวัด ปฏิบัติราชการแทน นายกองค์การบริหารส่วนจังหวัดสระบุรี		
มาตราส่วน	1:150	
วันเดือนปี		
แบบเลขที่	FP1.01	แผ่นที่ 41/41



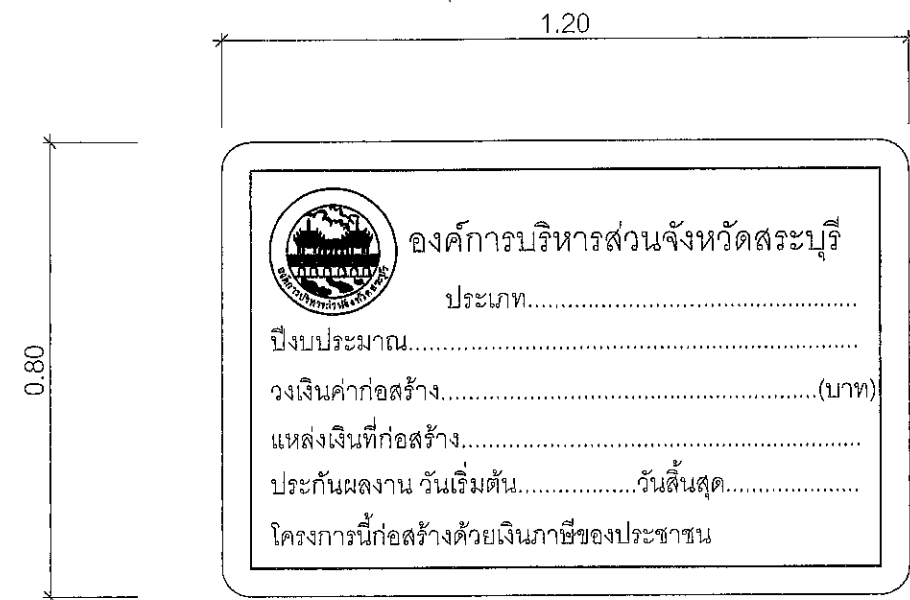

ด้านหน้า

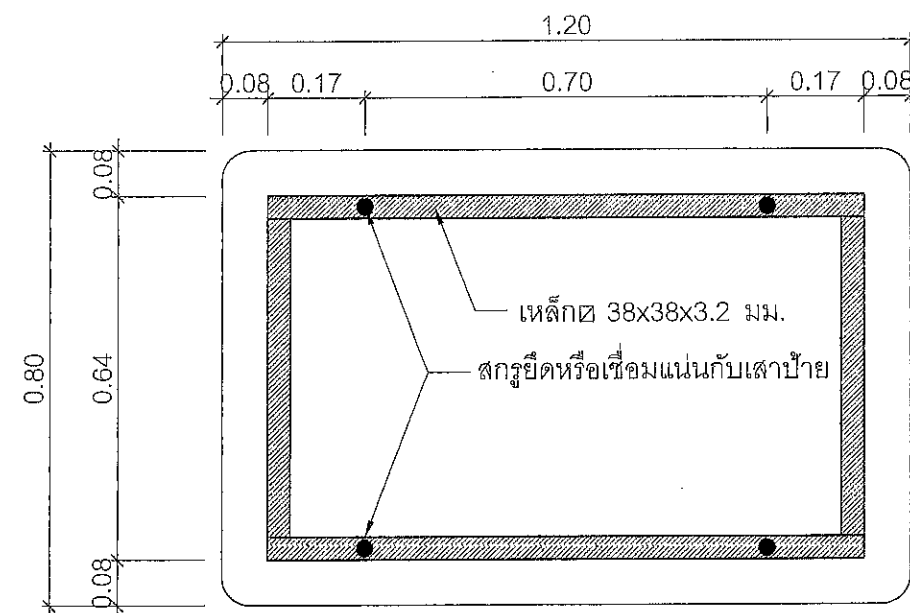

ด้านหลัง

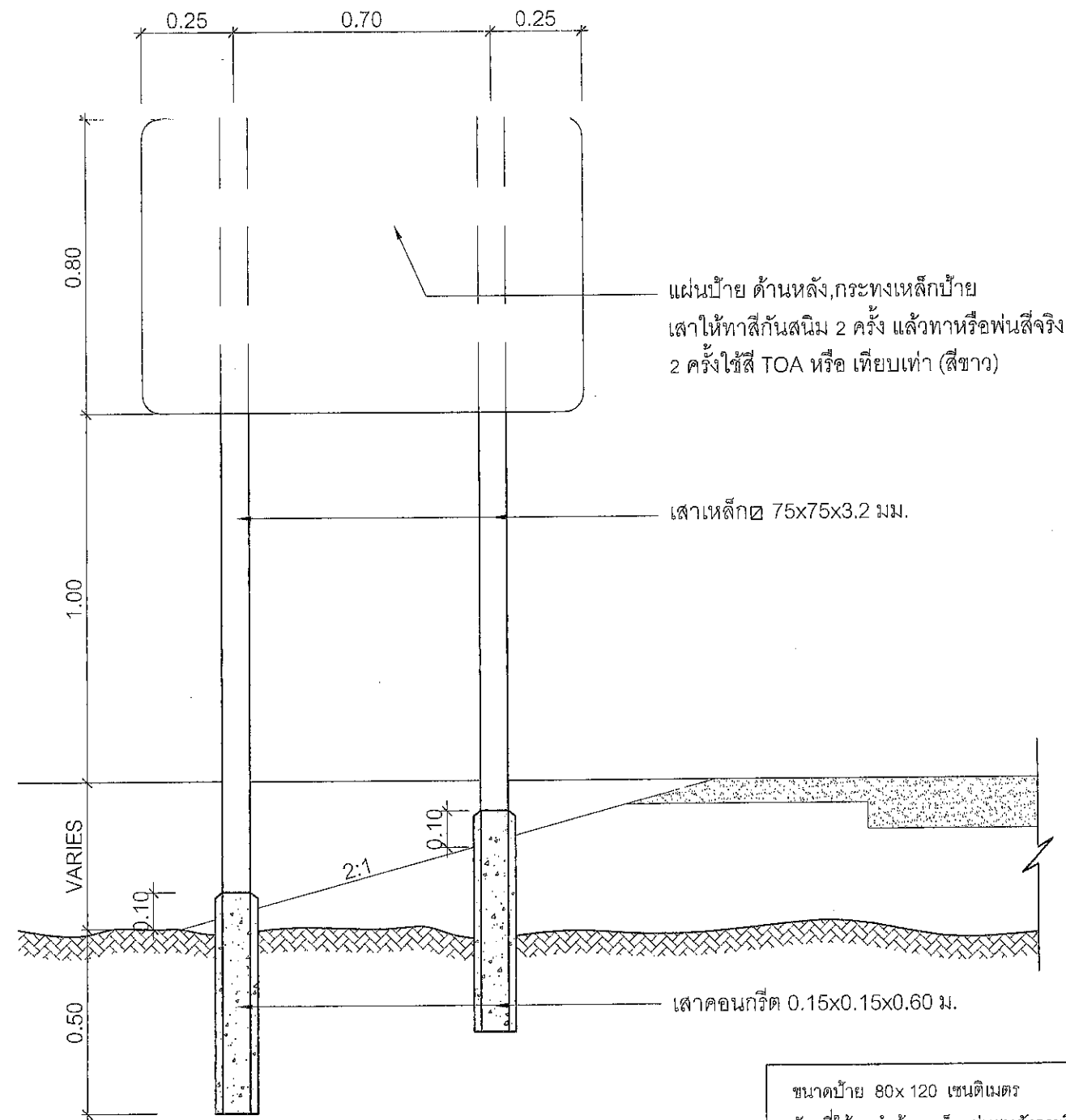

แสดงการปักเสาป้าย

คณะกรรมการจัดทำแบบรายการงานก่อสร้าง

ตามคำสั่ง อบจ.สบ. 2025/ 2567

ลงวันที่ 8 ธ.ค. 2567

แบบแปลนเลขที่ ๑.54/67

ประธานกรรมการ

กรรมการ

กรรมการ

กรรมการ

กรรมการ

ขนาดป้าย 80x120 เซนติเมตร

วัสดุที่ใช้ ทำด้วยเหล็กแผ่นชุบสังกะสีหนา 1.2 มม. ตาม มอก. 389

เสาเหล็ก 75x75x3.2 มิลลิเมตร

การติดตั้ง ติดตั้ง จุดเริ่มต้นถนนของโครงการหรือบริเวณใกล้เคียงกับโครงการ

หมายเหตุ

1. พื้นป้ายสติกเกอร์สีแดงสะท้อนแสงกันความร้อน
2. เส้นที่รอบป้ายสติกเกอร์สีขาวสะท้อนแสงกันความร้อน
3. ตัวหนังสือและตราองค์การบริหารส่วนจังหวัดสุราษฎร์ธานีเป็นสติกเกอร์สีขาวสะท้อนแสงกันความร้อน

# ตัวอย่างแผ่นป้ายแสดงรายละเอียดงานก่อสร้าง

โครงการก่อสร้างขององค์การบริหารส่วนจังหวัดสระบุรี  
โทร 036-211852

ประเภทของงานสิ่งก่อสร้าง.....  
ปริมาณงานก่อสร้าง.....  
.....  
ชื่อ ที่อยู่ หมายเลขโทรศัพท์ ผู้รับจ้าง.....  
ระยะเวลาเริ่มต้น และระยะเวลาสิ้นสุด รวมเป็นระยะเวลากี่วัน.....  
วงเงินงบประมาณที่ได้ตั้งไว้หรือที่ได้รับ.....  
ราคากลางค่าก่อสร้าง.....  
วงเงินค่าก่อสร้างตามที่ได้ลงนามในสัญญาจ้าง.....  
ชื่อกรรมการตรวจการจ้างและผู้ควบคุมงาน พร้อมหมายเลขโทรศัพท์.....  
.....  
.....  
ส่งมอบงานจ้างวันที่.....ตรวจรับงานจ้างวันที่.....

โครงการนี้ก่อสร้างด้วยเงินภาษีของประชาชน

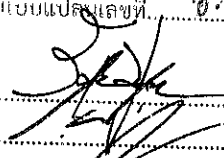
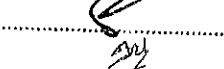
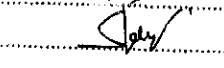
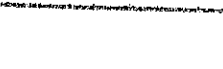
คณะกรรมการจัดทำแบบรูปรายการงานก่อสร้าง	
ตามคำสั่ง อบจ.สบ.	2025 / 2567
ลงวันที่	8 ส.ค. 2567
แบบแปลนเลขที่	จ.51 / 67
	ประธานกรรมการ
	กรรมการ
	กรรมการ
	กรรมการ

หมายเหตุ   วัสดุที่ใช้ทำแผ่นป้ายให้ใช้แผ่นไว้นิลคลุมแผ่นเหล็กหรือไม้อัดขนาดกว้างไม่น้อยกว่า 1.20 เมตร  
ยาวไม่น้อยกว่า 2.40 เมตร