

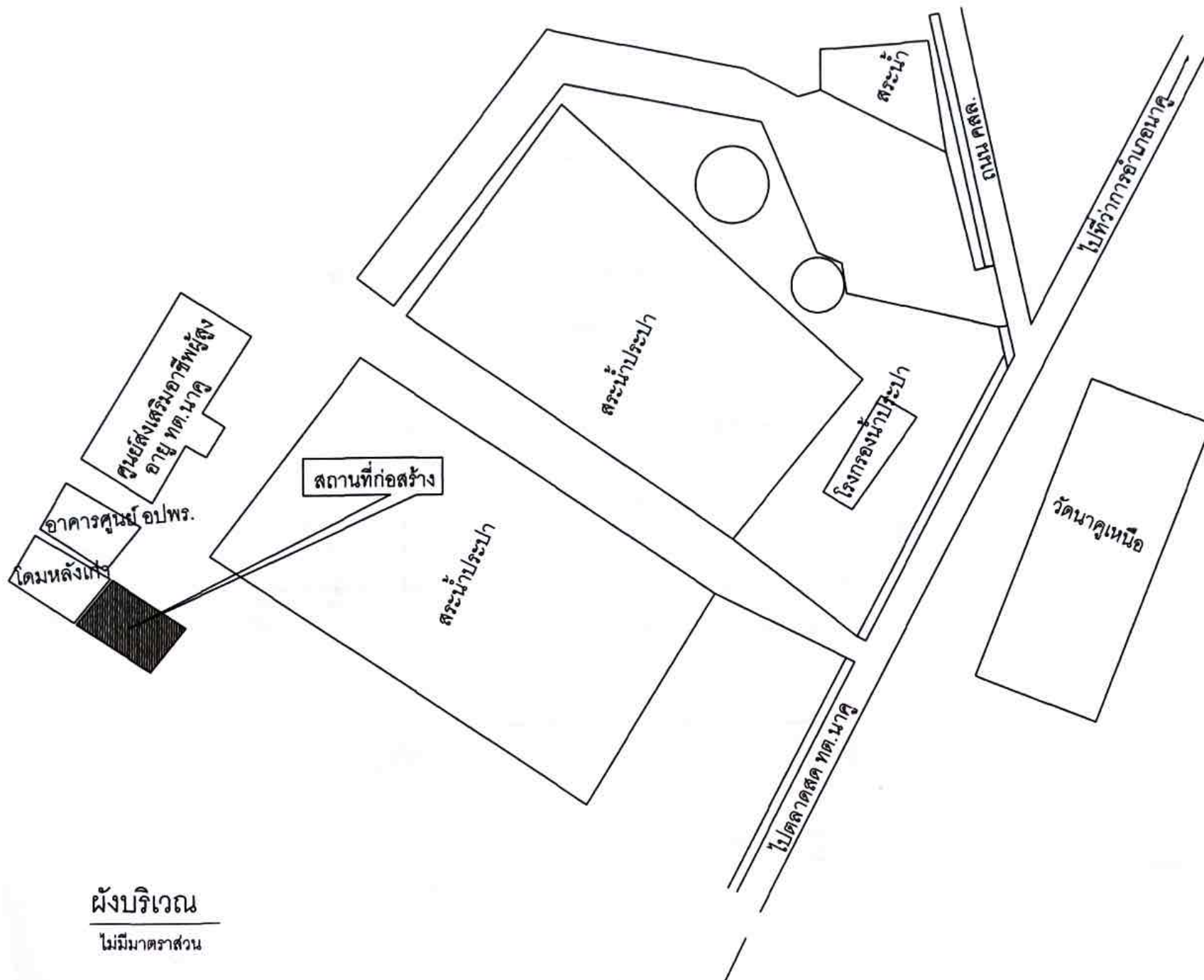

โครงการก่อสร้าง อาคารอเนกประสงค์ (โดม)

ปริมาณงาน อาคารอเนกประสงค์ ขนาด กว้าง 16.00 ม. ยาว 16.00 ม. หรือมีพื้นที่
ใช้สอยไม่น้อยกว่า 256.00 ตารางเมตร

สถานที่ก่อสร้าง ช้างอาคารศูนย์ อปพร.เทศบาลตำบลนา หมู่ที่ 9 ตำบลนา อำเภอนา
จังหวัดกาฬสินธุ์



เขียน, สำรอง

ราชันย์

นายราชันย์ เหลืองผล
ผู้ช่วยช่างโยธา

นายสุกิจ ศรีนิล
นายช่างโยธา

ออกแบบ

ตรวจ

นายพลเยี่ยม หอมไกล
หัวหน้าสำนักงานปลัดเทศบาล ศึกษาราชการแทน
ผู้อำนวยการกองช่าง

เห็นชอบ

นายวรินทร์ ท้าวสหาย
รองปลัดเทศบาล ศึกษาราชการแทน
ปลัดเทศบาลตำบลนาคู

อนุมัติ

นางทัศนีย์ แจ่มพงษ์
นายกเทศมนตรี

มาตราส่วน

แบบเลขที่

แผ่นที่

ทต.นาคู 11-5

5

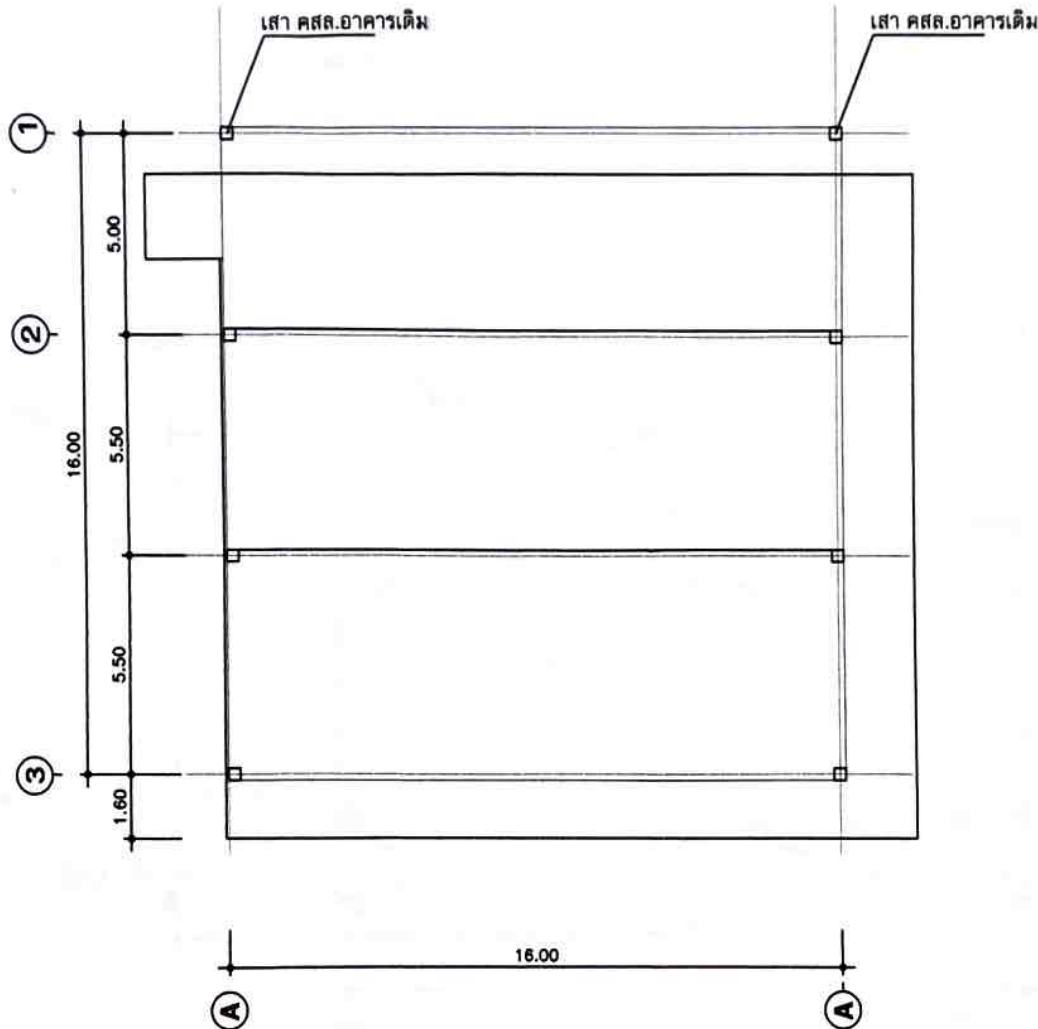

แปลนพื้นอาคาร
มาตราส่วน 1:150

แปลนพื้นอาคาร



เขียน, สำรวจ

นายอรรถชัย เหลือผล
ผู้ช่วยช่างโยธา
นายสุกิจ ศรีนิล
นายช่างโยธา

ออกแบบ

นายสมบัติ หัสจารย์
สย 10551

ตรวจ

นายพลเยี่ยม หอมไกล
หัวหน้าสำนักปลัดเทศบาล รักษาการแทน
ผู้อำนวยการกองช่าง

เห็นชอบ

นายสุรินทร์ ห้าศบาย
รองปลัดเทศบาล รักษาการแทน
ปลัดเทศบาลตำบลนาคู

อนุมัติ

นางทัศนีย์ แจ่มพงษ์
นายกเทศมนตรี

มาตราส่วน

แบบเลขที่ 11-67

แผ่นที่ 01

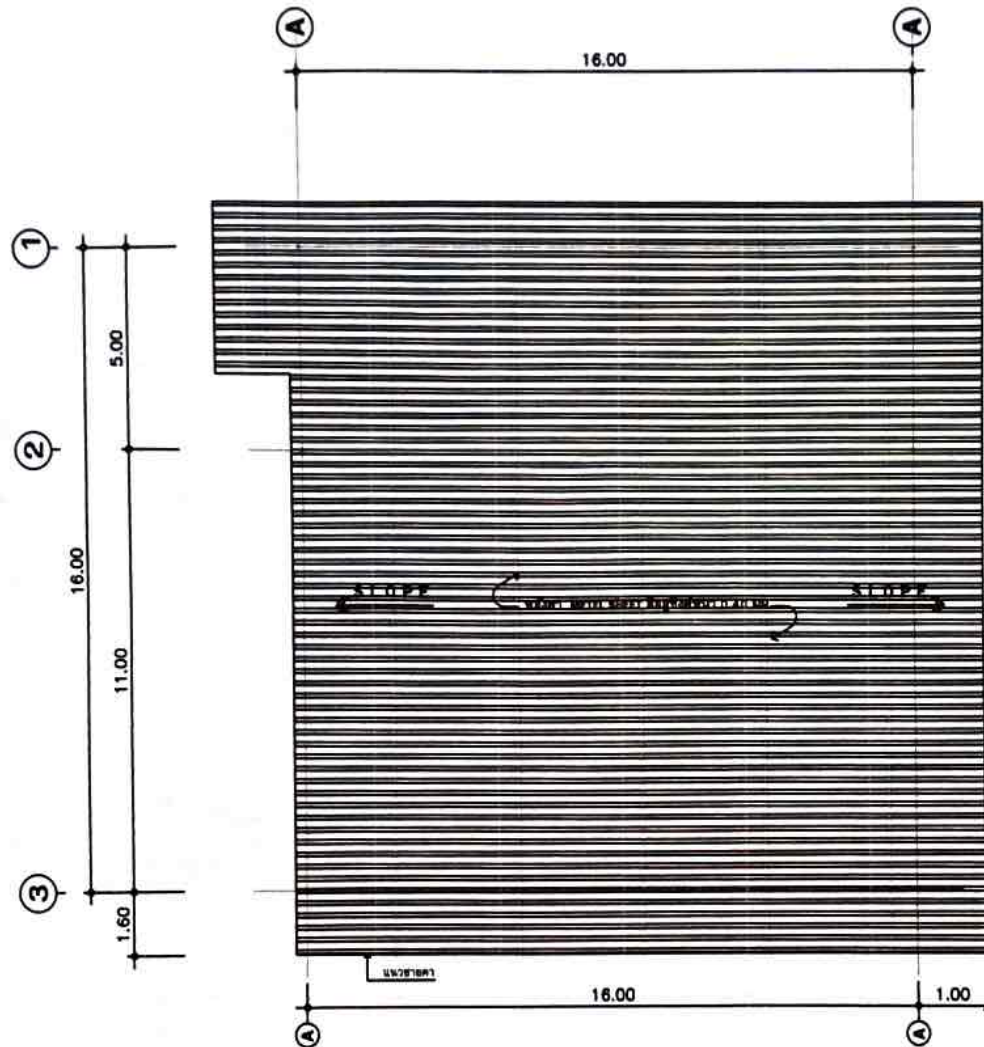

แปลนหลังคา
มาตราส่วน 1:150

แปลนหลังคา



เขียน, สำรวจ

วิชัย
นายวิชัย เหลือผล
ผู้ช่วยช่างโยธา

นายสุกิจ ศรีนิล
นายช่างโยธา

ออกแบบ

นายสมบัติ หัสจารย์
สย 10551

ตรวจ

นายพลเยี่ยม หอมโกด
หัวหน้าสำนักงานปลัดเทศบาล รักษาการแทน
ผู้อำนวยการกองช่าง

เห็นชอบ

นายวันพร ห้างสหาย
รองปลัดเทศบาล รักษาการแทน
ปลัดเทศบาลตำบลสนา

อนุมัติ

นางทัศนีย์ แจ่มพงษ์
นายกเทศมนตรี

มาตราส่วน

แบบเลขที่ 11-15

แผ่นที่ 02



เขียน, สักรวญ

วิชัย

นายวิชัย เหลี่ยม
ผู้ช่วยช่างโยธา

นายสุกิจ ศรีนิล
นายช่างโยธา

ออกแบบ

นายสมบัติ นัสจาวรย์
สย.10551

ตรวจ

นายพลเยี่ยม หอมโกล
หัวหน้าสำนักปลัดเทศบาล รักษาการแทน
ผู้อำนวยการกองช่าง

เห็นชอบ

นายวารินทร์ ห้าตบ
รองปลัดเทศบาล รักษาการแทน
ปลัดเทศบาลตำบลนาขุ

อนุมัติ

นางพัชรีณ แง่งหงส์
นายกเทศมนตรี

มาตราส่วน

แบบเลขที่

แผ่นที่

กต.นค. 11-61

03

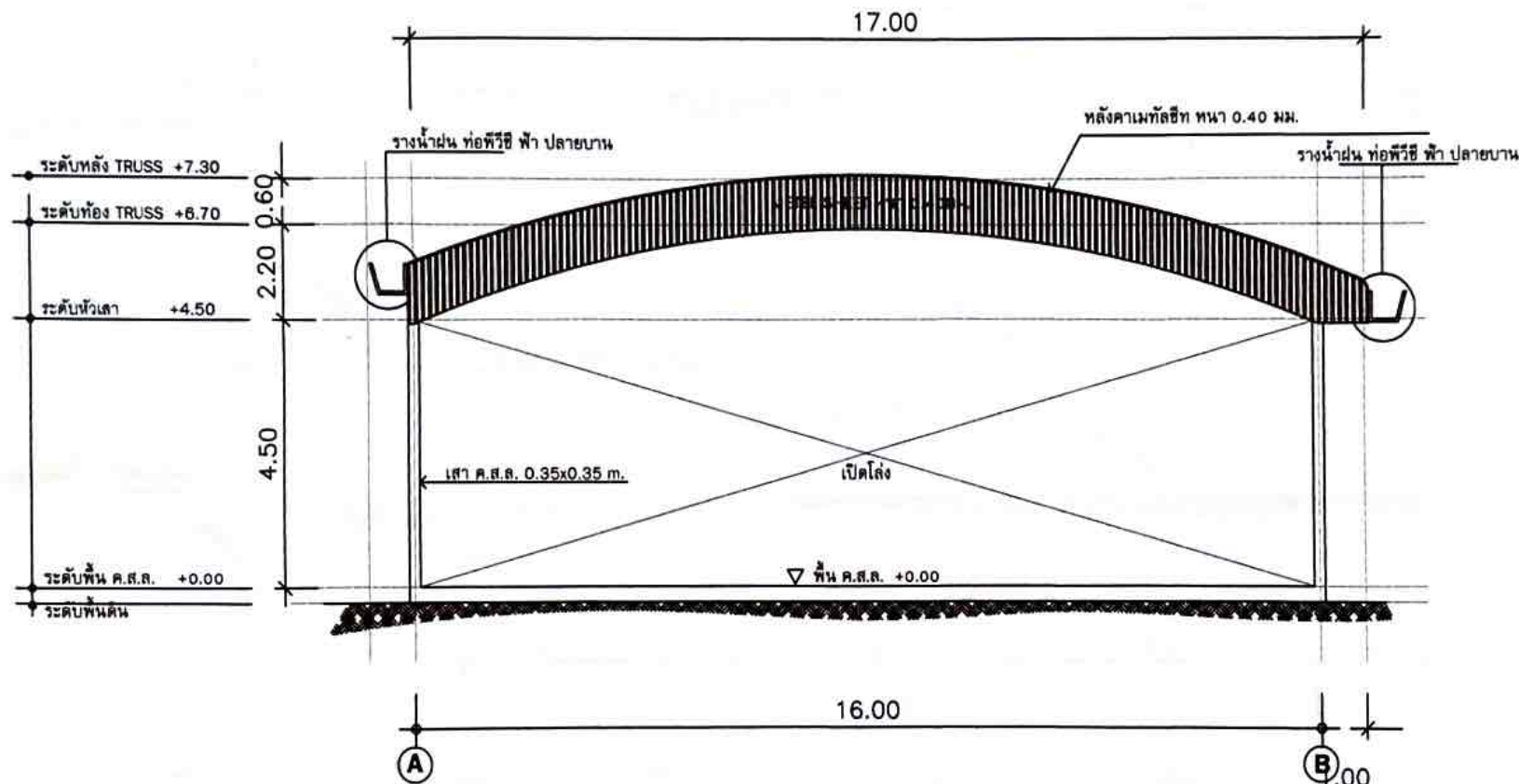

รูปด้าน 1
มาตราส่วน 1:150

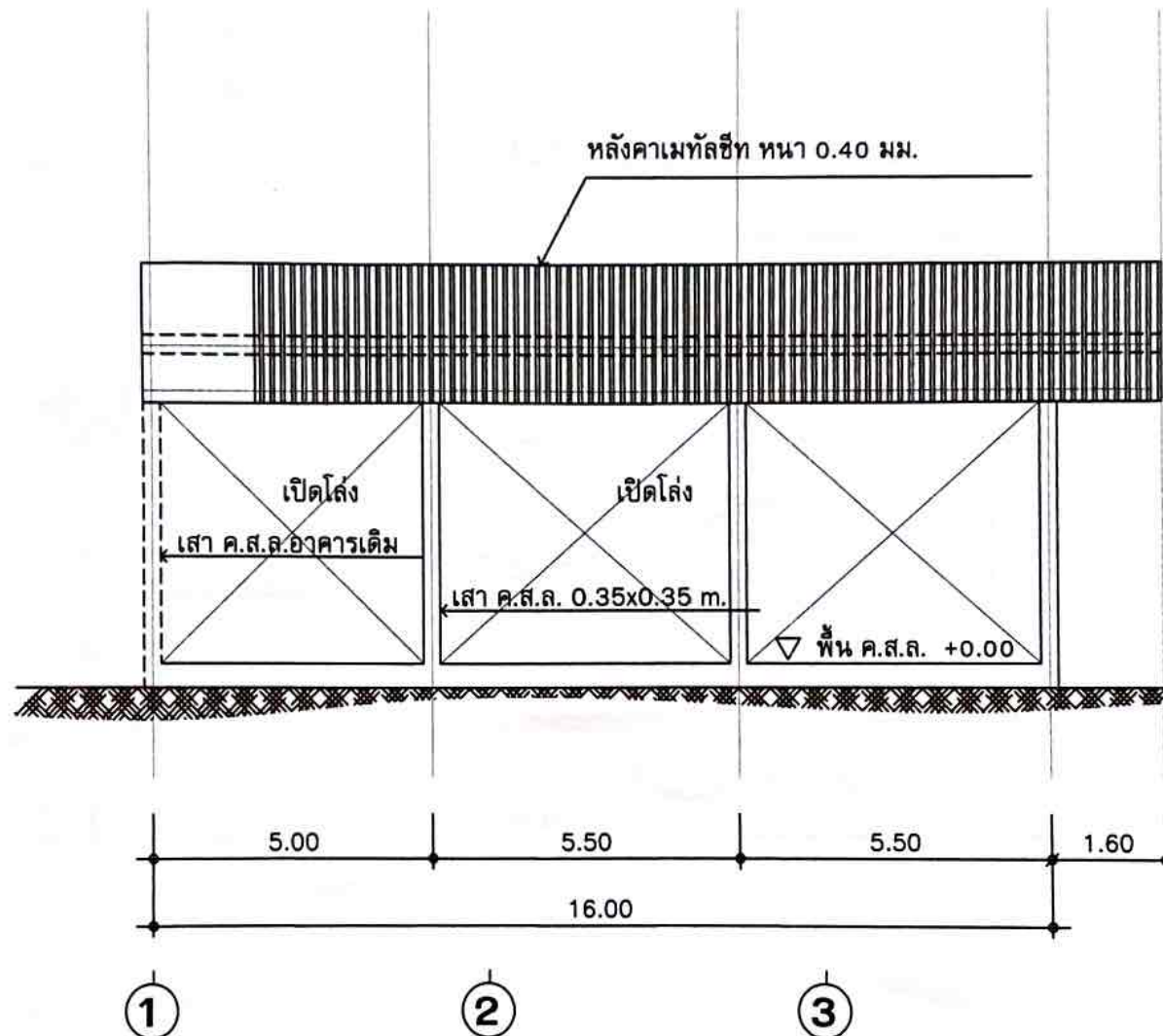
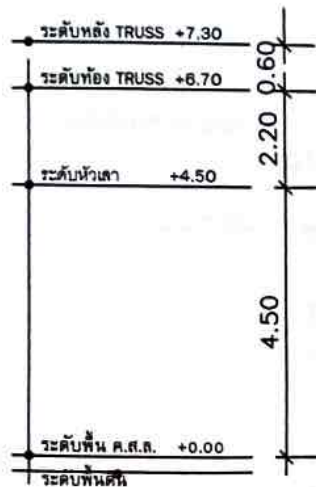

รูปด้าน 2
มาตราส่วน 1:150

รูปด้าน 2



เขียน, ตรวจสอบ

นายธีรชัย เหลือผล
ผู้ช่วยช่างโยธา
นายสุกิจ ศรีนิล
นายช่างโยธา

ออกแบบ

นายสมบัติ หัตถจารย์
สย.10551

ตรวจ

นายพลเยี่ยม หอมไกล
หัวหน้าสำนักปลัดเทศบาล รักษาการแทน
ผู้อำนวยการกองช่าง

เห็นชอบ

นายวิชาญ หักทวน
รองปลัดเทศบาล รักษาการแทน
ปลัดเทศบาลตำบลนาหว้า

อนุมัติ

นางทัศนัย แจ่มพงษ์
นายกเทศมนตรี

มาตราส่วน

แบบเลขที่

แผนที่

ทท.ว. 11-64
04



เขียน, สำรวจ

นายสุวิชัย เหลืองผล
ผู้ช่วยช่างโยธา
นายสุกิจ ศรีนิล
นายช่างโยธา

ออกแบบ

นายสมบัติ หัสจาวรย์
สย.10551

ตรวจ

นายพลเยี่ยม หมอโกก
หัวหน้าสำนักปลัดเทศบาล วิชาการแผน
ผู้อำนวยการกองช่าง

เห็นชอบ

นายวรินทร์ หวังสมาย
รองปลัดเทศบาล วิชาการแผน
ปลัดเทศบาลตำบลนาดี

อนุมัติ

นางพักอิน แสงพงษ์
นายกเทศมนตรี

มาตราส่วน

แบบเลขที่

แผ่นที่

ทต.นาดี 11-67

05

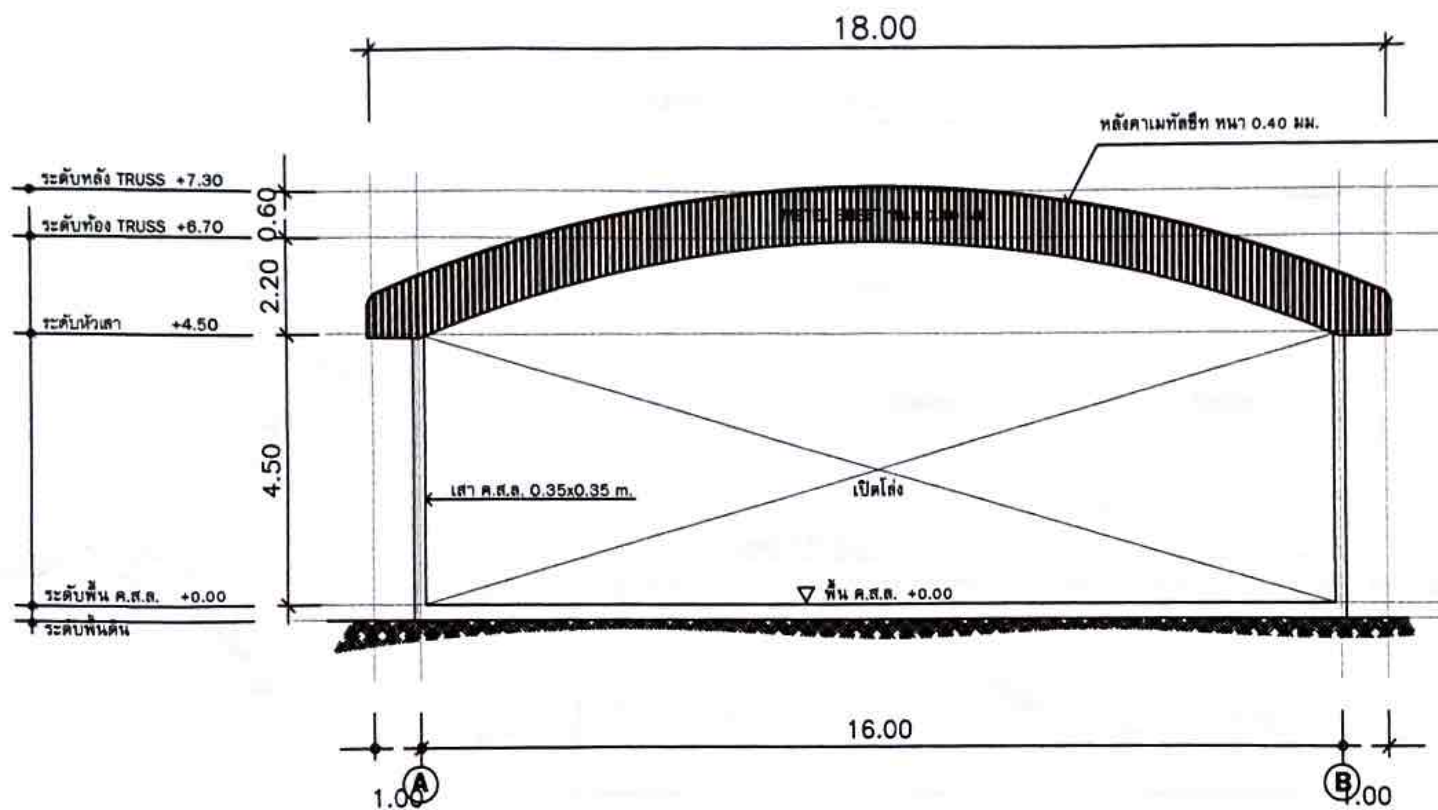

รูปด้าน 3
มาตราส่วน 1:150

รูปด้าน 3



เขียน , ตรวจสอบ

วิชัย

นายวิชัย เหลืองผล
ผู้ช่วยช่างโยธา

นายสุกิจ ศรีนิค
นายช่างโยธา

ออกแบบ

นายสมบัติ หิตาจารย์
สย.10551

ตรวจ

นายพลเยี่ยม หอมโกล
หัวหน้าสำนักปลัดเทศบาล วิชาการแทน
ผู้อำนวยการกองช่าง

เห็นชอบ

นายวราวิทย์ ท้าวสหาย
รองปลัดเทศบาล วิชาการแทน
ปลัดเทศบาลตำบลนาคู

อนุมัติ

นางทัศนีย์ แจ่มพงศ์
นายกเทศมนตรี

มาตราส่วน

แบบเลขที่ กตจ.นค. 11-54

แผ่นที่ 06

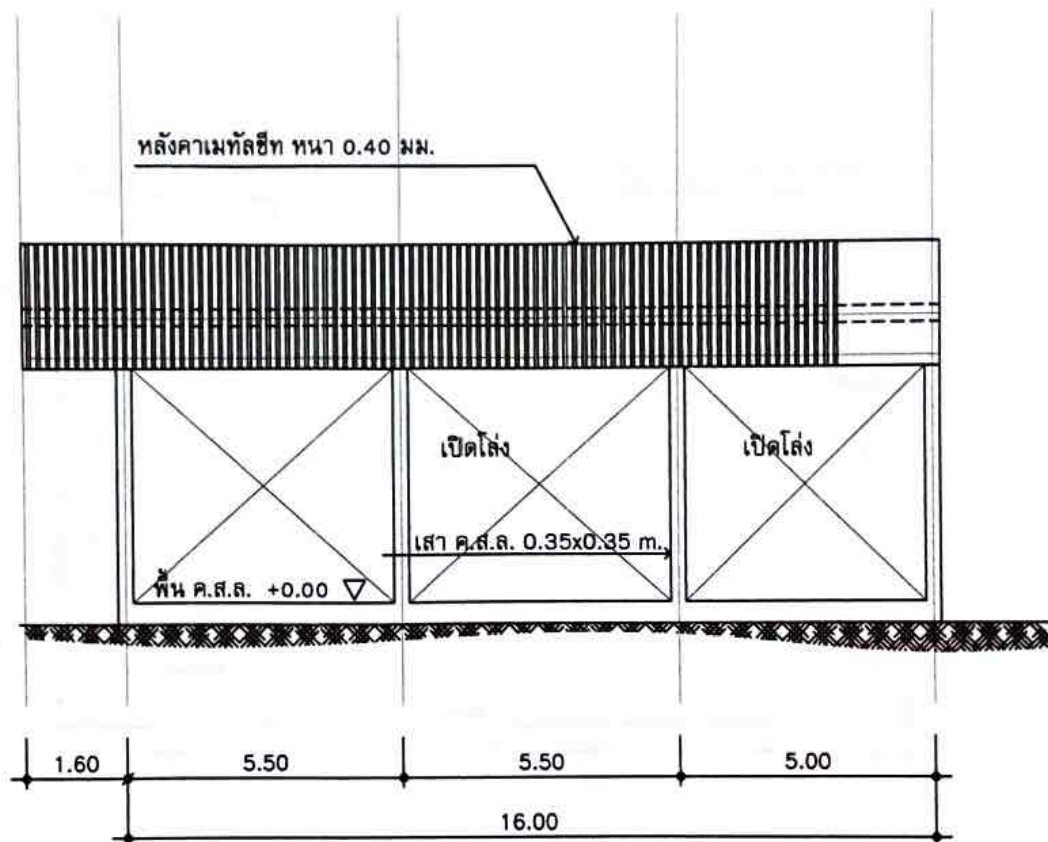
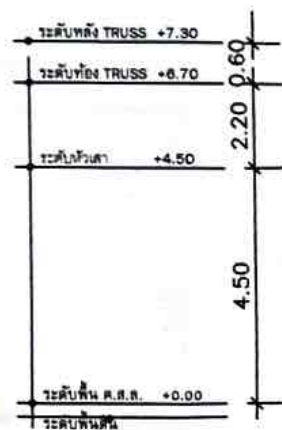

รูปด้าน 4
มาตราส่วน 1:150

รูปด้าน 4

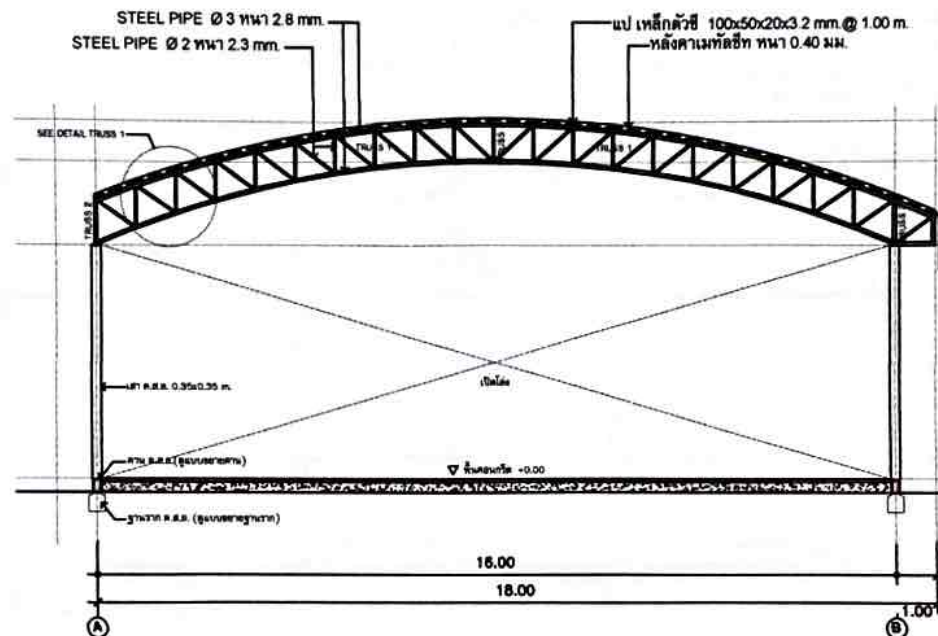

รูปตัด **(A)**
มาตราส่วน 1:100



เขียน , ตำรวจ

59810

นายรวิชัย เทียนทอง
ผู้ช่วยช่างโยธา

นายสุกิจ ศรีนิล
นายช่างโยธา

ออกแบบ

นายสมบัติ หัสจารย์

គម.10551

३१११

นายพลเยี่ยม หอมไธ
หัวหน้าสำนักปลัดเทศบาล วิชาการการแพน
ผู้อำนวยการกองช่าง

เห็นชอบ

นายวรินทร์ ท้าวสวาย
รองปลัดเทศบาล วิชาการการแทน
ปลัดเทศบาลตำบลนาคู

อนุมัติ

นางทักษิณ แจ่มทอง
นายกเทศมนตรี

มาตราส่วน

แบบเลขที่	ทอ.วอ. ๗-๖๓
-----------	-------------

แผ่นที่	07
---------	----

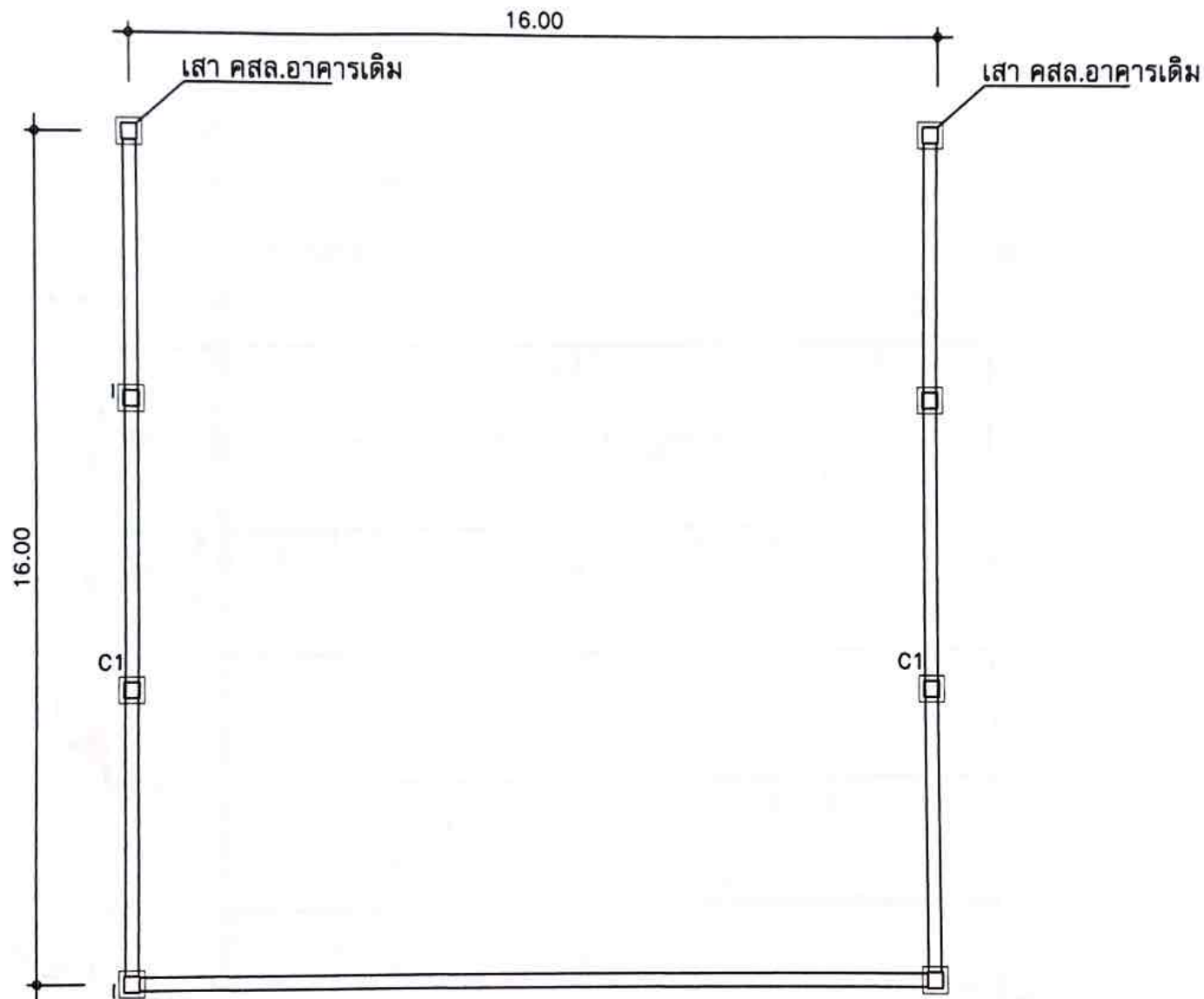

แปลนฐานราก,เสา,คาน,พื้น
มาตราส่วน 1:150

แปลนฐานราก,เสา,คาน,พื้น



เขียน , ดำรง

วิธชัย

นายวิธชัย เหลี่ยม
ผู้ช่วยช่างโยธา

นายสุกิจ ศรีนิล
นายช่างโยธา

ออกแบบ

นายสมบัติ หัตถจารย์
สย.10551

ตรวจ

นายพลเยี่ยม หอมโกล
หัวหน้าสำนักปลัดเทศบาล รักษาการแทน
ผู้อำนวยการกองช่าง

เห็นชอบ

นายวาไรท์ ห้าหมาย
รองปลัดเทศบาล รักษาการแทน
ปลัดเทศบาลตำบลนาดี

อนุมัติ

นางพักฉิน แจ่มพงษ์
นายกเทศมนตรี

มาตราส่วน

แบบเลขที่

แผ่นที่

ทศ.พท ๗-๖

09

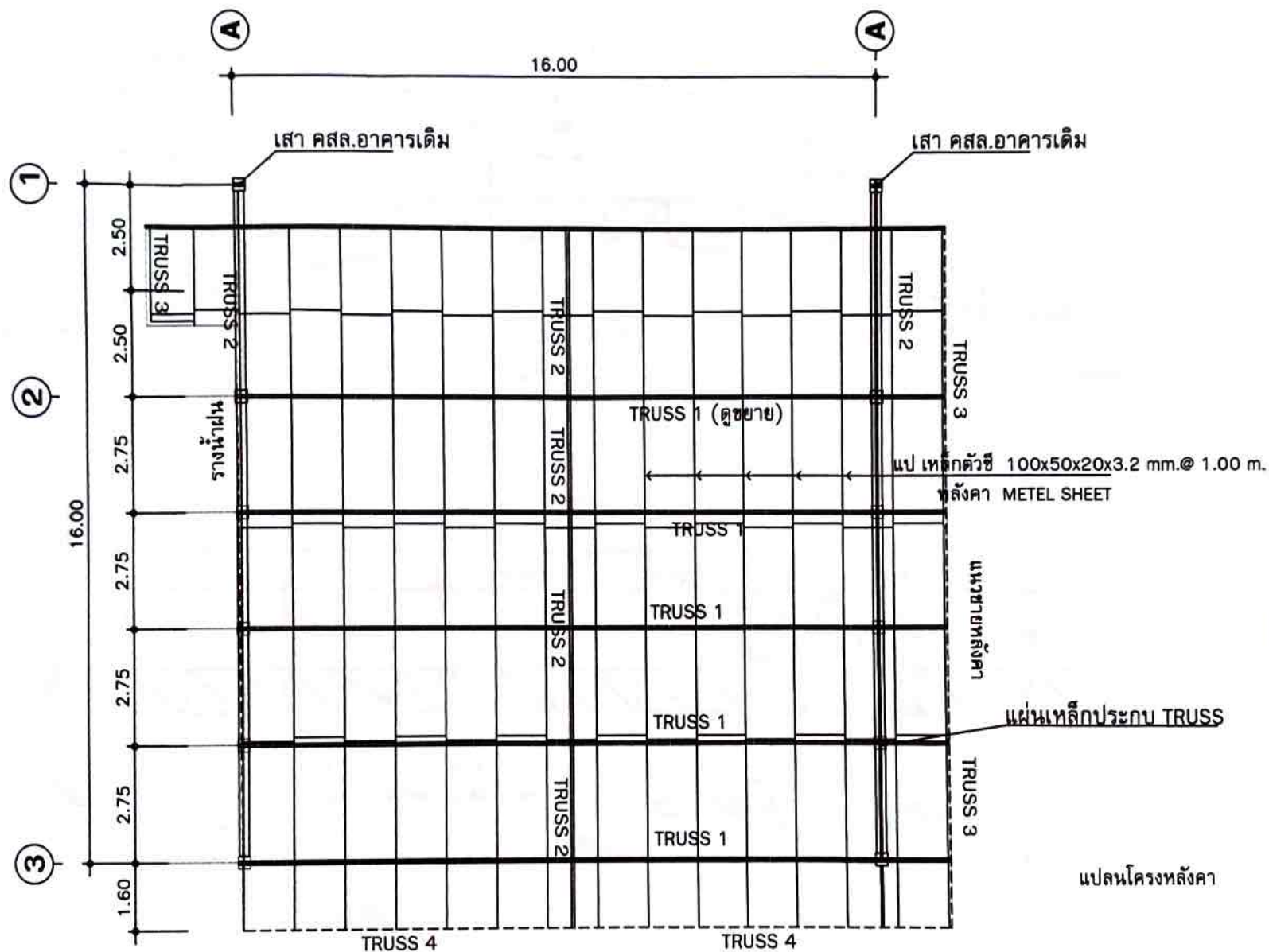

แปลนโครงหลังคา
มาตราส่วน 1:150



เขียน, ดำรง

นายอรรชัย เหลือมด
ผู้ช่วยช่างโยธา

นายสุกิจ ศรีนิค
นายช่างโยธา

ออกแบบ

นายสมบัติ วัลลภ
สย.10551

ตรวจ

นายพลเยี่ยม หอมไค
หัวหน้าสำนักงานปลัดเทศบาล วิชาการการแทน
ผู้อำนวยการกองช่าง

เห็นชอบ

นายวรินทร์ หักสบาย
รองปลัดเทศบาล วิชาการการแทน
ปลัดเทศบาลตำบลนาดี

อนุมัติ

นางทัศนีย์ แจ่มพวง
นายกเทศมนตรี

มาตราส่วน

แบบเลขที่ ทต.นาดี 11-67

แผ่นที่ 10



เขียน, ตรวจสอบ

๑๖๕๐๗
นายอรรชชัย เหลือแสง
ผู้ช่วยช่างโยธา
นายสุกิจ ศรีนิล
นายช่างโยธา

ออกแบบ

นายสมมติ นิลจารย์
ตย. 10551

ตรวจ

นายพลเยี่ยม นอนโกด
หัวหน้าสำนักปลัดเทศบาล รักษาการแทน
ผู้อำนวยการกองช่าง

เห็นชอบ

นายอารินทร์ หัวสภาย
รองปลัดเทศบาล รักษาการแทน
ปลัดเทศบาลตำบลนาตุ

อนุมัติ

นางพักอณ แฉ่มพงษ์
นายกเทศมนตรี

มาตราส่วน

แบบเลขที่

แผ่นที่

ทต.นาตุ 11-๒

11

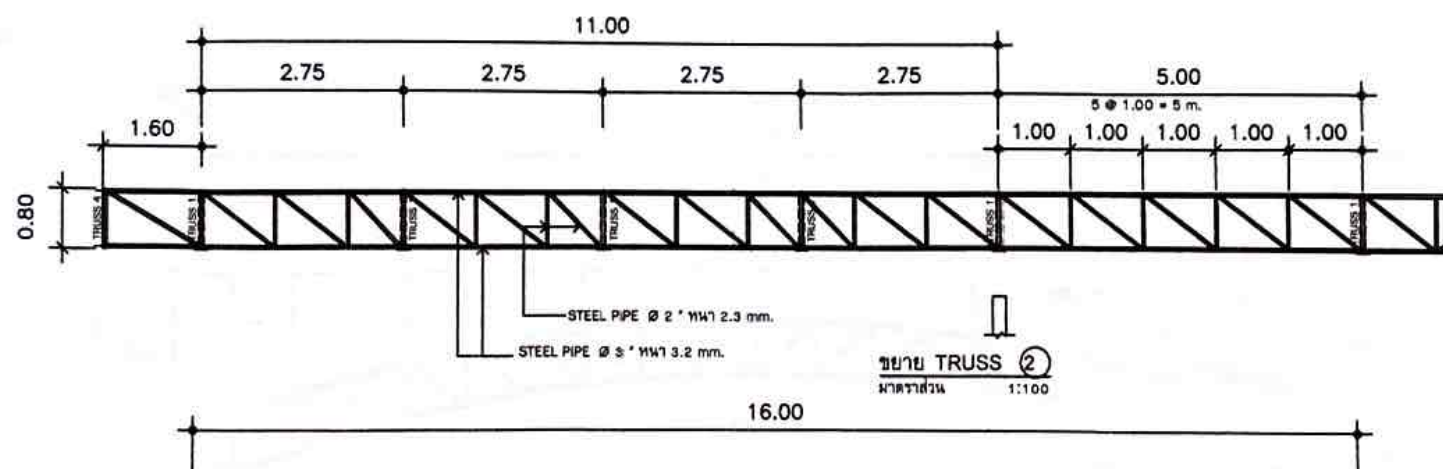
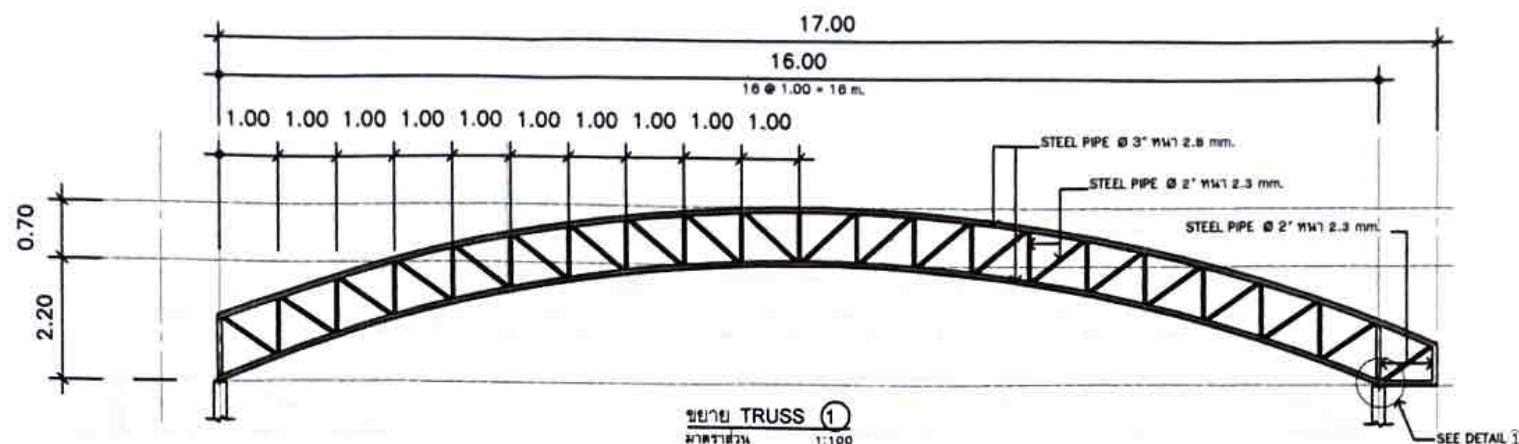



เขียน, ตรวจสอบ

นายสุวิทย์ เหลืองผล
ผู้ช่วยช่างโยธา
นายสุกิจ ศรีนิล
นายช่างโยธา

ออกแบบ

นายสมมติ นิลจรรย์
สย.10551

ตรวจ

นายทศวัฒน์ หอมโกล
หัวหน้าสำนักปลัดเทศบาล รักษาการแทน
ผู้อำนวยการกองช่าง

เห็นชอบ

นายจันทน์ ท้าวสาย
รองปลัดเทศบาล รักษาการแทน
ปลัดเทศบาลตำบลนาคู

อนุมัติ

นางทัศนัย แขมพาศ
นายกเทศมนตรี

มาตรฐาน

แบบเลขที่ ทด.นค. 11-67

แผ่นที่

12

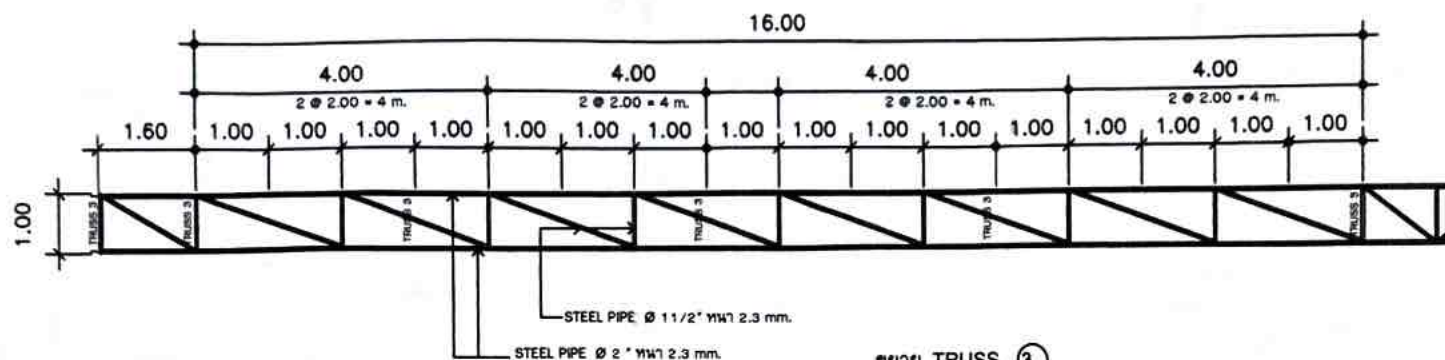

ขยาย TRUSS (3)
มาตรฐาน 1:100

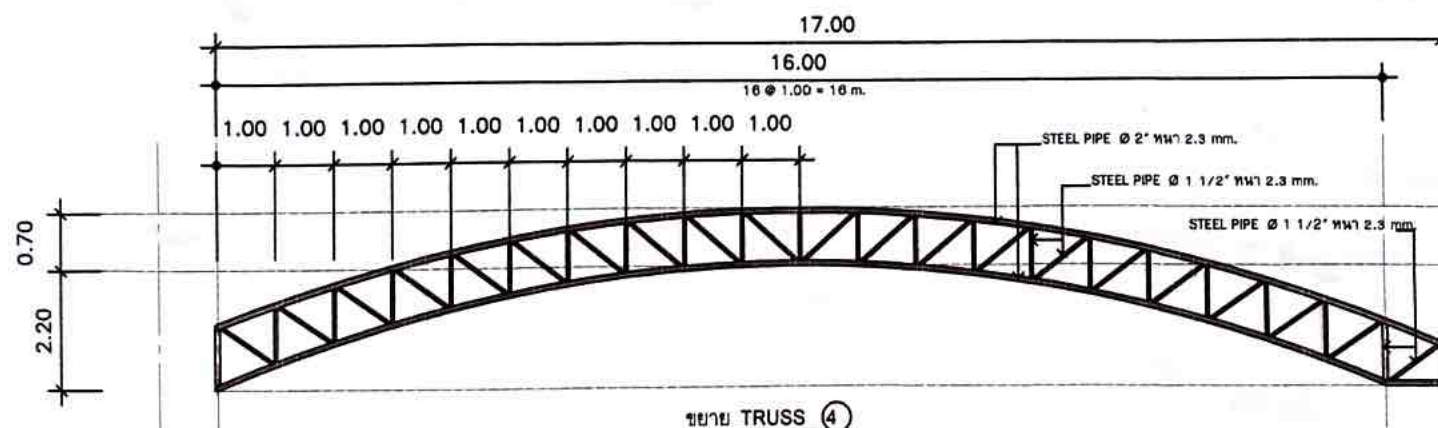

ขยาย TRUSS (4)
มาตรฐาน 1:100

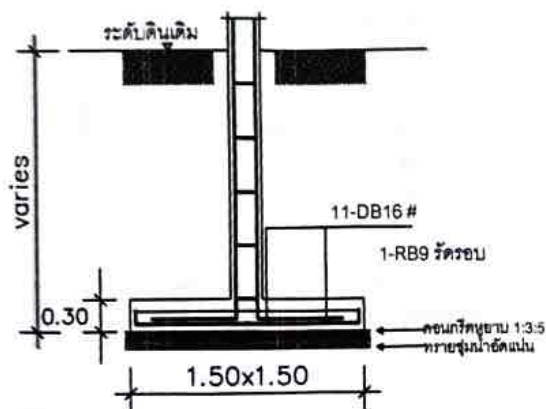

F1

ขยายฐานราก

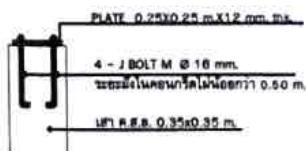
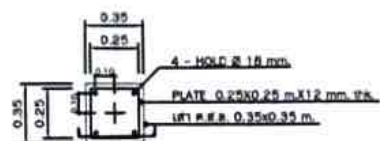

แบบขยาย
FIXED SUPPORT

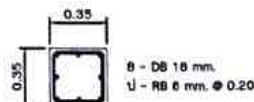

C1

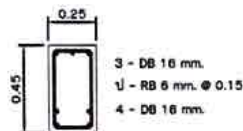

GB1

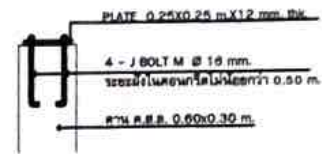
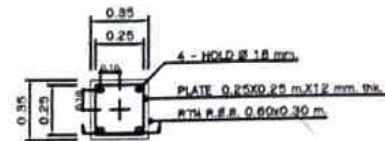

แบบขยาย
FREE SUPPORT

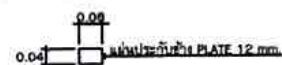
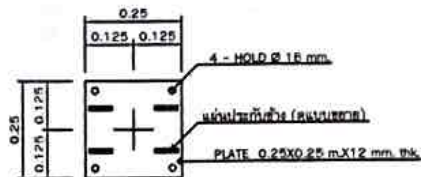

ขยายการยึด TRUSS กับเสา

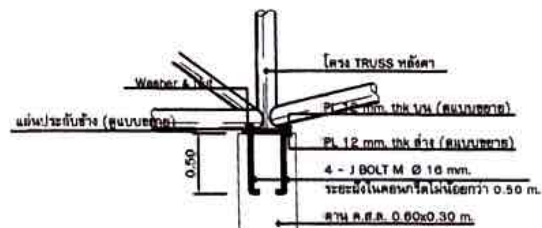

DETAIL ①

แบบขยายฐานราก, เสา, คาน, พื้น



เขียน, สำรอง

นายธวัชชัย เหลืองเดช
ผู้ช่วยช่างโยธา
นายสุกิจ ศรีนิล
นายช่างโยธา

ออกแบบ

นายสมศักดิ์ นิลจำรัส
สอ.10551

ตรวจ

นายพลเย็น นอนไม่
นักหน้าสำนักงานวิศวกรรม
ผู้ชำนาญการช่าง

เห็นชอบ

นายวิเศษ ท้าวสม
รองปลัดเทศบาล วิชาการ
ปลัดเทศบาลตำบลหนอง

อนุมัติ

นายกิตติกร แผ่นทอง
นายกเทศมนตรี

มาตราส่วน

แบบเลขที่

แผ่นที่

กต.เขต 11-63

13

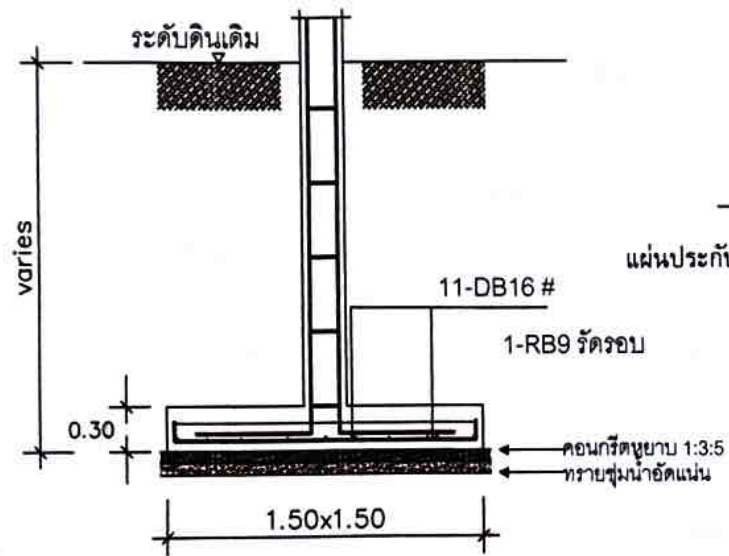

F1

ขยายฐานราก

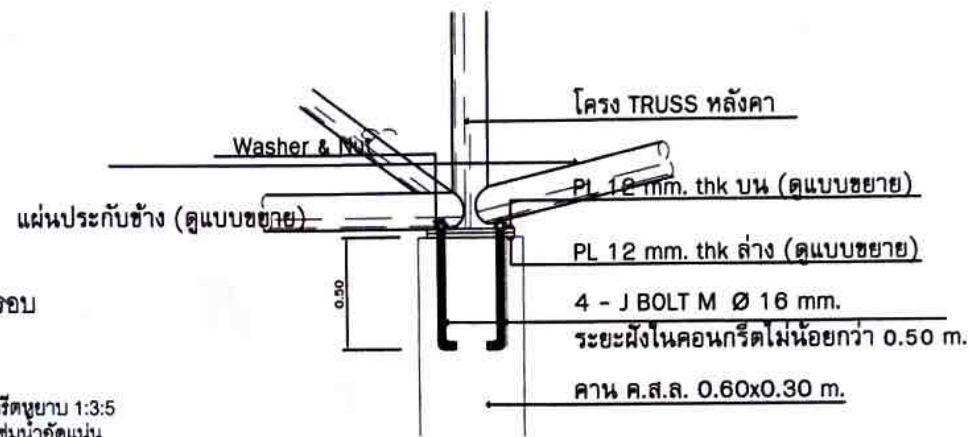

ขยายDETAIL ①



เขียน , สำรอง

นายรัชชชัย เหลืองผล

ผู้ช่วยช่างโยธา

นายสุกิจ ศรีนิล

นายช่างโยธา

ออกแบบ

นายสมบัติ ฟ้าจารย์

สย.10551

ตรวจ

นายพลเยี่ยม พลวิทย์
หัวหน้าสำนักงานโครงการ วิศวกรรมสถาน
ผู้อำนวยการกองช่าง

เห็นชอบ

นายวิวัฒน์ ทำนบ
รองปลัดเทศบาล วิศวกรรมสถาน
ปลัดเทศบาลตำบลนาหว้า

อนุมัติ

นางกฤษณิ์ แสงพันธ์
นายกเทศมนตรี

มาตราส่วน

แบบเลขที่

แผ่นที่

กตผด 11-๒

14

สำนักงานเทศบาลตำบลนาคู

ชื่อโครงการ ← ตัวหนังสือสีขาว
 ปริมาณงาน ← พื้นสีเขียว
 งบประมาณ
 วันเริ่มสัญญา วันสิ้นสุดสัญญา
 ผู้รับจ้าง
 ผู้ควบคุมงาน คณะกรรมการตรวจการจ้าง ← ตัวหนังสือสีขาว
 1
 2
 งานก่อสร้างนี้สร้างจากภาษีของท่าน 3

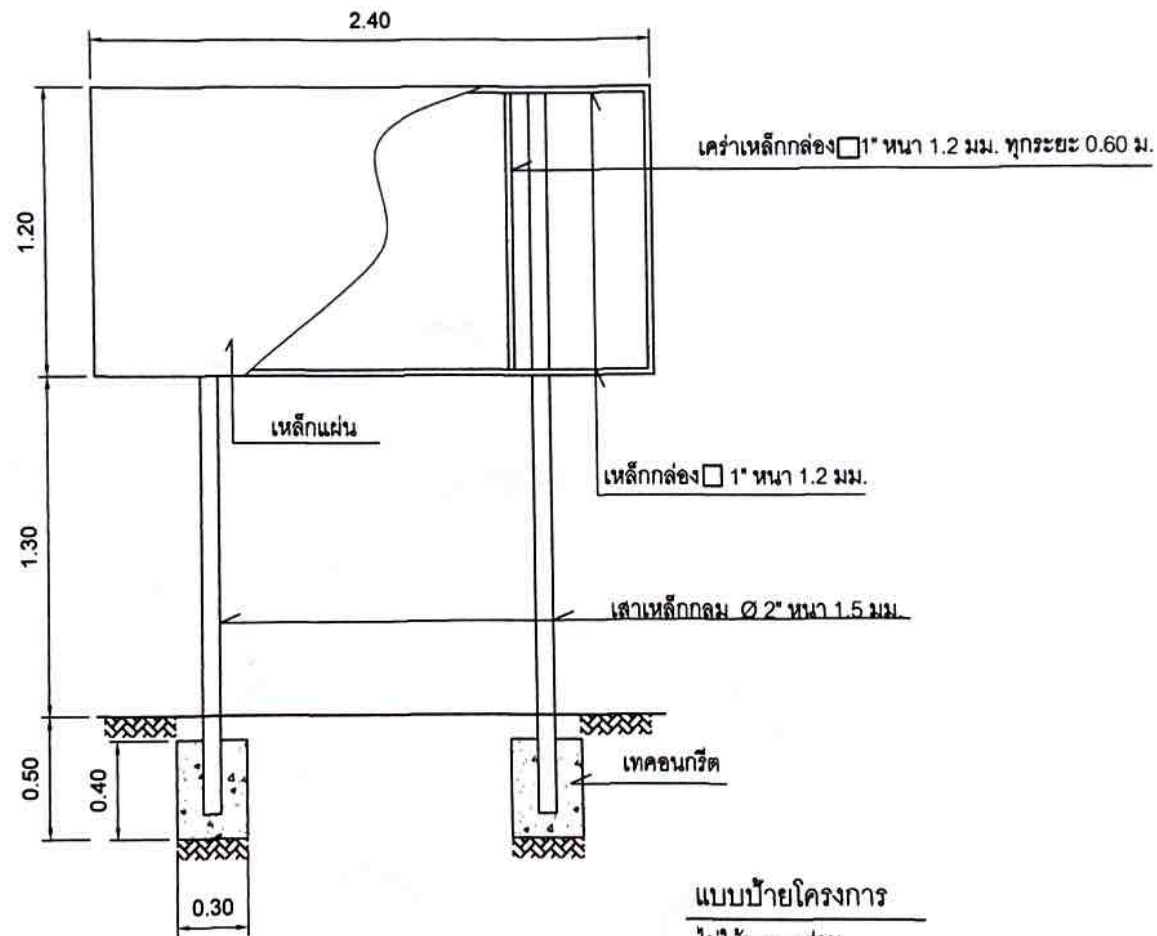

เขียน , ลำรวจ

นายสุวัชรชัย เหลือผล
ผู้ช่วยช่างโยธา
นายสุกิจ ศรีนิล
นายช่างโยธา

ออกแบบ

ตรวจ

นายพลเยี่ยม หอมไกล
หัวหน้าสำนักปลัดเทศบาล รักษาการการแทน
ผู้อำนวยการกองช่าง

เห็นชอบ

นายวรินทร์ ท้าวสภาย
รองปลัดเทศบาล รักษาการการแทน
ปลัดเทศบาลตำบลนาคู

อนุมัติ

นางพักอณ แจ่มพงษ์
นายกเทศมนตรี

มาตราส่วน

แบบเลขที่

แผ่นที่

ทต.นาคู 11-67

15

หนังสือรับรองของผู้ประกอบวิชาชีพวิศวกรรมควบคุม

เขียนที่ 23 หมู่ 10 ต.นางรอง อ.นางรอง จ.บุรีรัมย์

วันที่ 8 เดือน มีนาคม พ.ศ. 2567

โดยหนังสือฉบับนี้ ข้าพเจ้า นายสมบัติ หัสจารย์ อายุ 42 ปี เชื้อชาติ ไทย
สัญชาติ ไทย อยู่บ้านเลขที่ 23 หมู่ที่ 10 ถนน - ตรอก/ซอย - ตำบล นางรอง
อำเภอ นางรอง จังหวัด บุรีรัมย์ ที่ทำงาน เทศบาลตำบลโกรกแก้ว อ.โนนสุวรรณ จ.บุรีรัมย์
ได้รับอนุญาตให้ประกอบวิชาชีพวิศวกรรมควบคุม สาขา โยธา ระดับ สามัญวิศวกร
ตามใบอนุญาตเลขทะเบียน สย.10551 และขณะนี้ไม่ถูกเพิกถอนใบอนุญาตประกอบวิชาชีพ

ขอรับรองว่า ข้าพเจ้าเป็นผู้รับผิดชอบตามพระราชบัญญัติวิศวกร พ.ศ.2542 โดยข้าพเจ้า
เป็นผู้คำนวณออกแบบโครงสร้าง

ลักษณะงาน ก่อสร้างคอมอนเนกประสงค์

ขนาดกว้าง 16.00 เมตร ยาว 16.00 เมตร จำนวน 1 หลัง

ของ เทศบาลตำบลนาตู

สร้างที่ สำนักงานเทศบาลตำบลนาตู

ตำบล นาตู อำเภอ นาตู จังหวัด กาฬสินธุ์

เพื่อเป็นหลักฐาน ข้าพเจ้าได้ลงลายมือชื่อไว้เป็นสำคัญ

(ลงชื่อ)  วิศวกร

(นายสมบัติ หัสจารย์)

หนังสือรับรองของผู้ประกอบวิชาชีพวิศวกรรมควบคุม

เขียนที่ 23 หมู่ 10 ต.นางรอง อ.นางรอง จ.บุรีรัมย์

วันที่ 8 เดือน มีนาคม พ.ศ. 2567

โดยหนังสือฉบับนี้ ข้าพเจ้า นายสมบัติ หัสจารย์ อายุ 42 ปี เชื้อชาติ ไทย
สัญชาติ ไทย อยู่บ้านเลขที่ 23 หมู่ที่ 10 ถนน - ตรอก/ซอย - ตำบล นางรอง
อำเภอ นางรอง จังหวัด บุรีรัมย์ ที่ทำงาน เทศบาลตำบลโกรกแก้ว อ.โนนสุวรรณ จ.บุรีรัมย์
ได้รับอนุญาตให้ประกอบวิชาชีพวิศวกรรมควบคุม สาขา โยธา ระดับ สามัญวิศวกร
ตามใบอนุญาตเลขทะเบียน สย.10551 และขณะนี้ไม่ถูกเพิกถอนใบอนุญาตประกอบวิชาชีพ

ขอรับรองว่า ข้าพเจ้าเป็นผู้รับผิดชอบตามพระราชบัญญัติวิศวกร พ.ศ.2542 โดยข้าพเจ้า
เป็นผู้คำนวณออกแบบโครงสร้าง

ลักษณะงาน ก่อสร้างโคมอเนกประสงค์

ขนาดกว้าง 16.00 เมตร ยาว 16.00 เมตร จำนวน 1 หลัง

ของ เทศบาลตำบลนาถ

สร้างที่ สำนักงานเทศบาลตำบลนาถ

ตำบล นาถ อำเภอ นาถ จังหวัด กาฬสินธุ์

เพื่อเป็นหลักฐาน ข้าพเจ้าได้ลงลายมือชื่อไว้เป็นสำคัญ

(ลงชื่อ)  วิศวกร

(นายสมบัติ หัสจารย์)

ใบอนุญาตประกอบวิชาชีพวิศวกรรมควบคุม
Thai Professional Engineering License
เลขประจำตัวประชาชน(DD) 3-4610-00313-17-5
ชื่อในบัตรวิชาชีพ นาย สมบัติ หัสจารย์
Title/Surname Mr. Sombat Hatsachan
เลขทะเบียน สย. 10551 License No. 165860
ระดับ ระดับ 1 ระดับ 1
Level Professional Eng Discipline Civil Eng
วันอายุ 21 ก.พ. 2568 วัน อายุ 20 ก.พ. 2571
Date of Issue 21 Feb 2023 Date of Expire 20 Feb 2028
อธิบดีกรมวิศวกรรม นายสมศักดิ์ เทสบาลำดับนาถ
อธิบดีกรมวิศวกรรม นายสมศักดิ์ เทสบาลำดับนาถ

ใช้ประกอบคำนวณออกแบบโครงสร้าง โครงการก่อสร้าง ถนน กว้าง 16.00 ม. ยาว 16.00 ม. จำนวน 1 หลัง
ของ เทศบาลตำบลนาถ อ.นาถ จ.กาฬสินธุ์

สภาวิศวกร
COUNCIL OF ENGINEERS
000073918
www.coe.or.th
นายสมบัติ หัสจารย์
สย.10551
QR Code

ร่างขอบเขตงาน (Terms Of Reference: TOR)

โครงการก่อสร้างอาคารอเนกประสงค์ บริเวณข้างอาคารศูนย์ อปพร. เทศบาลตำบลนาคู หมู่ที่ ๙ ตำบลนาคู อำเภอนาคู จังหวัดกาฬสินธุ์

๑. ความเป็นมาของโครงการ

ตามคำสั่งเทศบาลตำบลนาคูที่ ๓๖๕ /๒๕๖๗ ลงวันที่ ๑๘ เมษายน ๒๕๖๗ เรื่องแต่งตั้งคณะกรรมการจัดทำแบบบูรณาการงานก่อสร้าง โครงการก่อสร้างอาคารอเนกประสงค์ (โดม) หมู่ที่ ๙ เพื่อก่อสร้างอาคารอเนกประสงค์ (โดม) ขนาดกว้าง ๑๖.๐๐ เมตร ยาว ๑๖.๐๐ เมตร หรือมีพื้นที่ใช้สอยไม่น้อยกว่า ๒๕๖.๐๐ ตารางเมตร บริเวณข้างอาคารศูนย์ อปพร. เทศบาลตำบลนาคู หมู่ที่ ๙ ตำบลนาคู โดยก่อสร้างตามแบบเทศบาลตำบลนาคู เลขที่ ๑๑-๖๗ งบประมาณ ๖๕๒,๐๐๐.- บาท (-หกแสนห้าหมื่นสองพันบาทถ้วน-) นั้น

๒. วัตถุประสงค์

- ๒.๑ เพื่อให้หน่วยงานมีอาคารอเนกประสงค์ในการใช้ประโยชน์
- ๒.๒ เพื่อให้มีสถานที่ในการจัดกิจกรรมในวันสำคัญต่างๆ
- ๒.๓ เพื่ออำนวยความสะดวกในการปฏิบัติงานแก่หน่วยงานหรือชุมชน

๓. คุณสมบัติของผู้ยื่นข้อเสนอ

- ๓.๑ มีความสามารถตามกฎหมาย
- ๓.๒ ไม่เป็นบุคคลล้มละลาย
- ๓.๓ ไม่อยู่ระหว่างเลิกกิจการ
- ๓.๔ ไม่เป็นบุคคลซึ่งอยู่ระหว่างถูกระงับการยื่นข้อเสนอหรือทำสัญญากับหน่วยงานของรัฐไว้ชั่วคราว เนื่องจากเป็นผู้ที่ไม่ผ่านเกณฑ์การประเมินผลการปฏิบัติงานของผู้ประกอบการตามระเบียบที่รัฐมนตรีว่าการกระทรวงการคลังกำหนดตามที่ประกาศเผยแพร่ในระบบเครือข่ายสารสนเทศของกรมบัญชีกลาง
- ๓.๕ ไม่เป็นบุคคลซึ่งถูกระงับชื่อไว้ในบัญชีรายชื่อผู้ทำงานและได้แจ้งเวียนชื่อให้เป็นผู้ทำงานของหน่วยงานของรัฐในระบบเครือข่ายสารสนเทศของกรมบัญชีกลาง ซึ่งรวมถึงนิติบุคคลที่ผู้ทำงานเป็นหุ้นส่วนผู้จัดการ กรรมการผู้จัดการ ผู้บริหาร ผู้มีอำนาจในการดำเนินงานในกิจการของนิติบุคคลนั้นด้วย
- ๓.๖ มีคุณสมบัติและไม่มีลักษณะต้องห้ามตามที่คณะกรรมการนโยบายการจัดซื้อจัดจ้างและการบริหารพัสดุภาครัฐกำหนดในราชกิจจานุเบกษา
- ๓.๗ เป็นบุคคลธรรมดาหรือนิติบุคคลผู้มีอาชีพรับจ้างงานที่ประกวดราคาอิเล็กทรอนิกส์ดังกล่าว
- ๓.๘ ไม่เป็นผู้มีผลประโยชน์ร่วมกันกับผู้ยื่นข้อเสนอรายอื่นที่เข้ายื่นข้อเสนอให้แก่เทศบาลตำบลนาคู ณ วันประกาศประกวดราคาอิเล็กทรอนิกส์ หรือไม่เป็นผู้กระทำการอันเป็นการขัดขวางการแข่งขันราคาอย่างเป็นธรรม ในการประกวดราคาอิเล็กทรอนิกส์ครั้งนี้
- ๓.๙ ไม่เป็นผู้ได้รับเอกสิทธิ์หรือความคุ้มกัน ซึ่งอาจปฏิเสธไม่ยอมขึ้นศาลไทย เว้นแต่รัฐบาลของผู้ยื่นข้อเสนอได้มีคำสั่งให้สละเอกสิทธิ์และความคุ้มกันเช่นนั้น
- ๓.๑๐ ผู้ยื่นข้อเสนอต้องมีผลงานก่อสร้างประเภทเดียวกันกับงานที่ประกวดราคาจ้างก่อสร้างในวงเงินไม่เกิน (ร้อยละ ๕๐) ๓๒๖,๐๐๐.๐๐ บาท (สามแสนสองหมื่นหกพันบาทถ้วน) และเป็นผลงานที่เป็นคู่สัญญาโดยตรงกับหน่วยงานของรัฐ หรือหน่วยงานเอกชนที่เทศบาลตำบลนาคูเชื่อถือ
- ๓.๑๑ ผู้ยื่นข้อเสนอต้องลงทะเบียนในระบบจัดซื้อจัดจ้างภาครัฐด้วยอิเล็กทรอนิกส์ (Electronic Government Procurement : e - GP) ของกรมบัญชีกลาง
- ๓.๑๒ ผู้รับจ้างต้องใช้พัสดุประเภทวัสดุหรือครุภัณฑ์ที่จะใช้ในงานก่อสร้างเป็นพัสดุที่ผลิตภายในประเทศ โดยไม่น้อยกว่าร้อยละ ๖๐ ของมูลค่าพัสดุที่ใช้ในงานก่อสร้างทั้งหมดตามสัญญา และผู้รับจ้าง ต้องใช้เหล็กที่ผลิตภายในประเทศไม่น้อยกว่าร้อยละ ๔๐ ของปริมาณเหล็กที่ต้องใช้ทั้งหมดตามสัญญา โดยต้องจัดทำแผนการใช้พัสดุที่ผลิตภายในประเทศและแผนการใช้เหล็กที่ผลิตภายในประเทศ เสนอผู้ว่าจ้างภายใน ๖๐ วัน นับถัดจากวันที่ลงนามในสัญญา ตามเอกสารที่กำหนด

๔. แบบรูปรายการ และคุณลักษณะเฉพาะ

โครงการก่อสร้างอาคารอเนกประสงค์ (โดม) หมู่ที่ ๙ เพื่อก่อสร้างอาคารอเนกประสงค์ (โดม) ขนาดกว้าง ๑๖.๐๐ เมตร ยาว ๑๖.๐๐ เมตร หรือมีพื้นที่ใช้สอยไม่น้อยกว่า ๒๕๖.๐๐ ตารางเมตร บริเวณข้างอาคารศูนย์ อปพร. เทศบาลตำบลนาคู หมู่ที่ ๙ ตำบลนาคู โดยก่อสร้างตามแบบเทศบาลตำบลนาคูเลขที่ ๑๑-๖๗ งบประมาณ ๖๕๒,๐๐๐.- บาท (-หักแสนห้าหมื่นสองพันบาทถ้วน-)

๕. ระยะเวลาดำเนินการก่อสร้างและส่งมอบงาน

๕.๑ กำหนดยื่นราคาไม่น้อยกว่า ๓๐ วัน นับแต่วันที่ยื่นข้อเสนอ

๕.๒ กำหนดดำเนินการก่อสร้างแล้วเสร็จไม่เกิน ๖๐ วัน นับถัดจากวันลงนามในสัญญาจ้าง

๖. งบประมาณ งบประมาณ ๖๕๒,๐๐๐.- บาท (-หักแสนห้าหมื่นสองพันบาทถ้วน-)

๗. งวดงานและการจ่ายเงิน งวดที่ ๑ (งวดเดียว) เป็นจำนวนเงินในอัตราร้อยละ ๑๐๐ ของวงเงินในสัญญาจ้าง เมื่อผู้รับจ้างได้ดำเนินงาน ตามรูปแบบรายการและสัญญาแล้วเสร็จทั้งหมด และคณะกรรมการตรวจรับพัสดุ ได้ทำการตรวจรับพัสดุเป็นที่เรียบร้อยแล้ว

๘. การรับประกันความชำรุดบกพร่อง

ต้องรับประกันความชำรุดบกพร่องของงานจ้างดังกล่าวที่เกิดขึ้นภายในระยะเวลาไม่น้อยกว่า ๒ ปี นับถัดจากวันที่เทศบาลตำบลนาคูได้รับมอบงานดังกล่าว ซึ่งความชำรุดบกพร่อง หรือเสียหายนั้น เกิดจากความชำรุดบกพร่องของ ผู้รับจ้าง อันเกิดจากการใช้วัสดุที่ไม่ถูกต้อง หรือทำไว้มิเรียบร้อย หรือทำไม่ถูกต้อง ตามมาตรฐานแห่งหลักวิชาชีพ ผู้รับจ้างจะต้องรับทำการแก้ไข ให้เป็นที่เรียบร้อยโดยไม่ชักช้า โดยผู้ว่าจ้างไม่ต้องออกเงินใด ๆ ในกรณีทั้งสิ้น หากผู้รับจ้างบิดพลิ้ว ไม่กระทำการดังกล่าว ภายใน ๑๕ วันนับแต่วันที่ได้รับแจ้งเป็นหนังสือจากผู้ว่าจ้าง หรือไม่ทำการแก้ไข ให้ถูกต้องเรียบร้อย ภายในเวลาที่ ผู้ว่าจ้างกำหนด ให้ผู้ว่าจ้างมีสิทธิที่จะทำการนั้นหรือจ้างผู้อื่นให้ทำงานนั้น โดยผู้รับจ้างต้องเป็นผู้ออกค่าใช้จ่าย

๙. การทำสัญญา

ผู้ชนะการเสนอราคา จะต้องทำสัญญากับเทศบาลตำบลนาคู ภายใน ๗ วัน นับถัดจากวันที่ได้รับแจ้ง และจะต้องวางหลักประกันสัญญาเป็นจำนวนเงินเท่ากับร้อยละ ๕ ของราคาค่าจ้างที่เสนอราคาได้

๑๐. อัตราค่าปรับ

ผู้รับจ้างจะต้องชำระค่าปรับให้แก่เทศบาลตำบลนาคู ในอัตราร้อยละ ๐.๑๐ ของวงเงินตามสัญญาจ้าง ต่อวัน

สถานที่ติดต่อเพื่อขอรับทราบข้อมูลเพิ่มเติม

ติดต่อสอบถามรายละเอียดได้ที่ กองช่าง เทศบาลตำบลนาคู เลขที่ ๑ หมู่ที่ ๙ ตำบลนาคู อำเภอนาคู จังหวัดกาฬสินธุ์ หรือทางโทรสาร ๐๔๓-๑๒๖๖๔๙ ต่อ ๑๓ หรือทาง E-mail Address ของเทศบาลตำบลนาคู ๕๔๖๑๖๐๖@dla.go.th โดยระบุชื่อ ที่อยู่ หมายเลขโทรศัพท์ ที่สามารถติดต่อได้

๑๑. หลักเกณฑ์การคัดเลือก/หรือพิจารณาคัดเลือก

- ใช้เกณฑ์ราคาต่ำสุด (Price)

(ลงชื่อ)  ประธานกรรมการ

(นายพลเยี่ยม หอมไกล)

หัวหน้าสำนักปลัดเทศบาล

(ลงชื่อ)  กรรมการ

(นายอภิชัย แก้วรุณา)

หัวหน้าฝ่ายอำนวยการ

(ลงชื่อ)  กรรมการ

(นายรัชชัย เหลือผล)

ผู้ช่วยนายช่างโยธา

-ความเห็นหัวหน้าเจ้าหน้าที่

.....

(ลงชื่อ).....หัวหน้าเจ้าหน้าที่

(นางพรกมล พลขยัน)

ผู้อำนวยการกองคลัง

-ความเห็นปลัดเทศบาลตำบลนาคู

.....

(ลงชื่อ).....

(นายวารินทร์ ท้าวสบาย)

รองปลัดเทศบาล รักษาการแทน

ปลัดเทศบาลตำบลนาคู

-ความเห็นนายกเทศมนตรีตำบลนาคู

พิจารณาแล้ว



อนุมัติ



ไม่อนุมัติ



ความเห็นอื่น ๆ

(ลงชื่อ) 

(นางทักษิณ แจ่มพงศ์)

นายกเทศมนตรีตำบลนาคู