



แบบโครงการเสริมชีวิตทางเกษตรปลูกผักอเนกรัต

สายทาง หมู่ที่ 4 ตำบลชัยฤทธิ์ อำเภอไชโย

ผู้จัดทำหมู่ที่ 6 ตำบลตลาดกรวด อำเภอเมืองอ่างทอง จังหวัดอ่างทอง

แผนที่สังเขปโครงการเสริมผิวทางแอสฟัลติกคอนกรีต

หมู่ที่ 4 ต.ชัยพฤกษ์ อ.โพธิ์ชัย เชื่อมต่อ หมู่ที่ 6 ต.ตลาดกรวด อ.เมืองอ่างทอง จ.พิจิตร

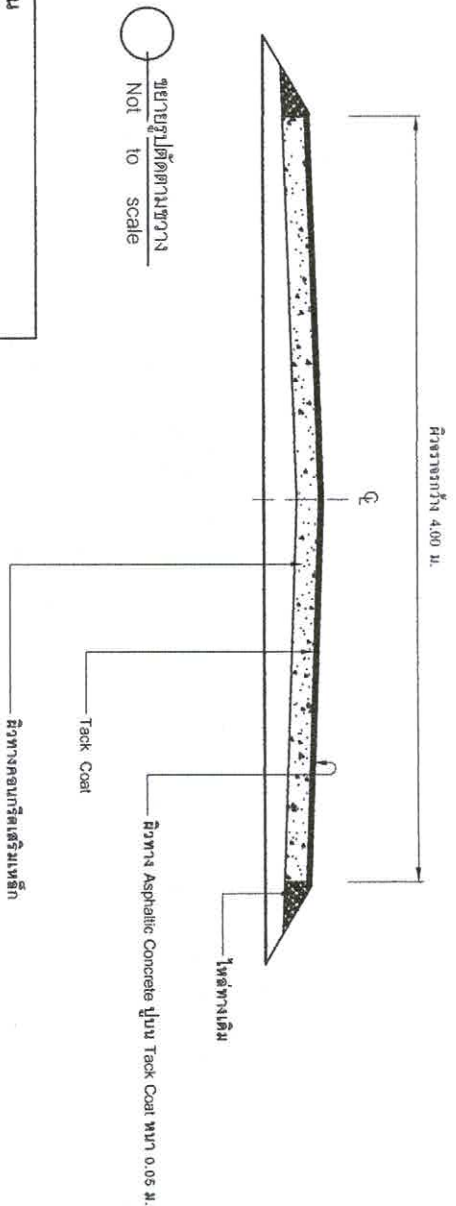

ขยายรูปตัดตามขวาง
Not to scale

| บัญชีปริมาณงาน | | | |
|----------------|---------------------------------------|-------|-----------|
| ที่ | รายการ | หน่วย | ปริมาณงาน |
| 1 | งานปรับปรุงโครงสร้างทาง | ตร.ม. | - |
| 2 | ขุดร่องผิวทางเดิม (ทองเก็บ) | ตร.ม. | - |
| 3 | ปรับดินเดิมแล้วบดทับ | ตร.ม. | - |
| 4 | เกลี่ยปรับให้ผิวทางเดิมแล้วบดทับ | ตร.ม. | - |
| 5 | หินคลุกบดอัดแน่น (หนา 0.15 ม.) | ตร.ม. | - |
| 6 | Skid Patch | ตร.ม. | - |
| 7 | Deep Patch | ตร.ม. | - |
| 8 | งาน Pavement In - Place Recycling | ตร.ม. | - |
| 9 | งานผิวทาง | ตร.ม. | - |
| 10 | Prime Coat | ตร.ม. | - |
| 11 | Tack Coat | ตร.ม. | 3.075 |
| 12 | ผิวทาง Asphaltic Concrete | ตร.ม. | - |
| 13 | Asphaltic Concrete (ปูนบน Prime Coat) | ตร.ม. | - |
| 14 | Asphaltic Concrete (ปูนบน Tack Coat) | ตร.ม. | 3.075 |
| 15 | งานผิวในหลุมทาง | ตร.ม. | - |
| 16 | Prime Coat | ตร.ม. | - |
| 17 | Tack Coat | ตร.ม. | - |
| 18 | Asphaltic Concrete (ปูนบน Prime Coat) | ตร.ม. | - |
| 19 | Asphaltic Concrete (ปูนบน Tack Coat) | ตร.ม. | - |
| 20 | ผิวลูกรัง | ตร.ม. | - |
| 21 | ผิวลูกรัง | ตร.ม. | - |
| 22 | ผิวลูกรัง | ตร.ม. | - |
| 23 | ผิวลูกรัง | ตร.ม. | - |
| 24 | ผิวลูกรัง | ตร.ม. | - |
| 25 | ผิวลูกรัง | ตร.ม. | - |
| 26 | ผิวลูกรัง | ตร.ม. | - |
| 27 | ผิวลูกรัง | ตร.ม. | - |
| 28 | ผิวลูกรัง | ตร.ม. | - |
| 29 | ผิวลูกรัง | ตร.ม. | - |
| 30 | ผิวลูกรัง | ตร.ม. | - |

เงื่อนไข

- ให้ใช้วัสดุส่งเสริมการผลิตภายในประเทศไม่น้อยกว่าร้อยละหกสิบของวัสดุที่จะใช้ในงานก่อสร้าง

หมายเหตุ

ระยะทางดำเนินการเสริมผิว 1.025 เมตร

ช่วง กม. 0+000 - กม. 1+025

ผู้สำรวจ (นายจิรภัทร ไชยเจริญ)

ผู้ควบคุมช่างโยธา

เขียนแบบ

(นายวินิจ ปาละศรี)

ผู้ควบคุมช่างเขียนแบบ

- [illegible]

- [illegible]

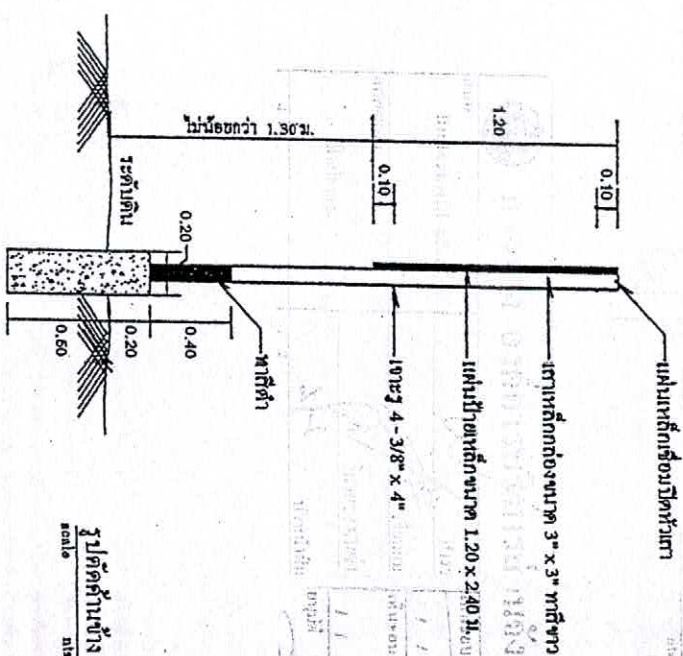
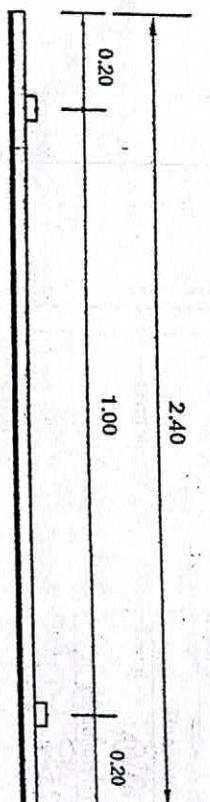
[illegible]

1.20

ตราสัญลักษณ์

เส้นขอบสีเขียว

2.40

1.20



องค์การบริหารส่วนจังหวัดอ่างทอง

โครงการ.....อำเภอ.....

หมู่ที่.....ตำบล.....

เชื่อมต่อ หมู่ที่.....ตำบล.....จังหวัด.....

งบประมาณที่ก่อสร้าง ปี พ.ศ.....

วงเงินค่าก่อสร้าง.....บาท

แหล่งเงินที่ก่อสร้าง.....ประจำปีงบประมาณ พ.ศ.....

ระยะเวลาดำเนินการ เริ่ม.....สิ้นสุด.....

อบ.อท...../.....

แผ่นป้ายวัสดุแผ่นหลัก

หมายเหตุ : พื้นป้ายสีขาว ตัวอักษรและตราสัญลักษณ์สีเขียว

ด้านหลังป้ายพื้นสีขาว



กองช่าง องค์การบริหารส่วนจังหวัดอ่างทอง

| | | | |
|-----------|---------------------|-------------------------------------|--------|
| แบบ | ป้ายโครงการก่อสร้าง | สำรวจ | ได้รับ |
| แสดงแบบ | ขอบป้ายโครงการ | เงินแบบ | ได้รับ |
| | วิศวกร/นายช่าง | หัวหน้าฝ่าย | ได้รับ |
| วันที่แบบ | วันที่ 10/11 | อนุมัติ | ได้รับ |
| | | นายกองค์การบริหารส่วนจังหวัดอ่างทอง | ได้รับ |

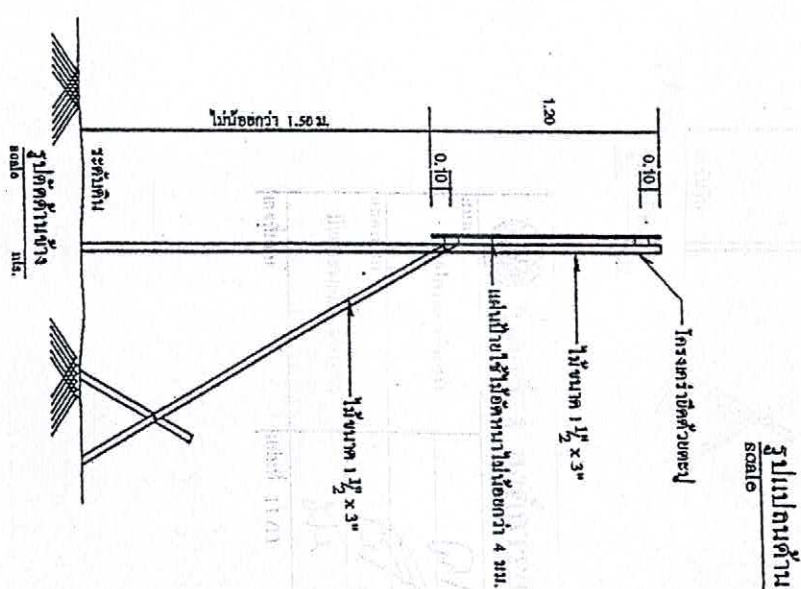
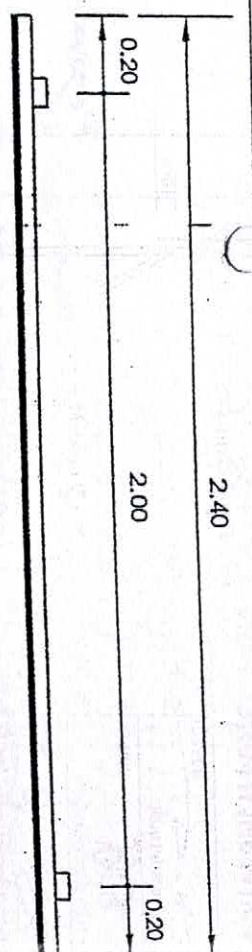
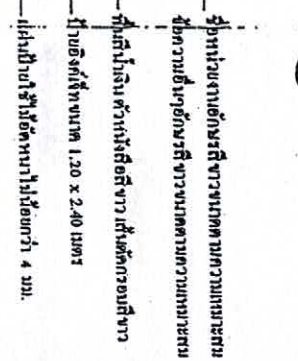

| | | | | | |
|---|----------------------------|----------------------------|----------------------------|----------------------------|----------------------------|
|  <p>กองช่าง องค์การบริหารส่วนหัวฝายของ</p> | แบบ | <p>ทำโครงการก่อสร้าง</p> | <p>ผู้ว่าราชการจังหวัด</p> | <p>ผู้ว่าราชการจังหวัด</p> | <p>ผู้ว่าราชการจังหวัด</p> |
| | <p>แสดงแบบ</p> | <p>ทำโครงการก่อสร้าง</p> | <p>ผู้ว่าราชการจังหวัด</p> | <p>ผู้ว่าราชการจังหวัด</p> | <p>ผู้ว่าราชการจังหวัด</p> |
| | | <p>ทำโครงการก่อสร้าง</p> | <p>ผู้ว่าราชการจังหวัด</p> | <p>ผู้ว่าราชการจังหวัด</p> | <p>ผู้ว่าราชการจังหวัด</p> |
| <p>ทำโครงการก่อสร้าง</p> | <p>ผู้ว่าราชการจังหวัด</p> | <p>ผู้ว่าราชการจังหวัด</p> | <p>ผู้ว่าราชการจังหวัด</p> | <p>ผู้ว่าราชการจังหวัด</p> | <p>ผู้ว่าราชการจังหวัด</p> |

แผนที่ตั้งแบบโครงการเสริมผิวทางแอสฟัลต์ติกคอนกรีต

หมู่ที่ 4 ต.ชัยฤทธิ์ อ.ไชโย เชื่อมต่อ หมู่ที่ 6 ต.ตลาดกรวด อ.เมืองอ่างทอง จังหวัดอ่างทอง

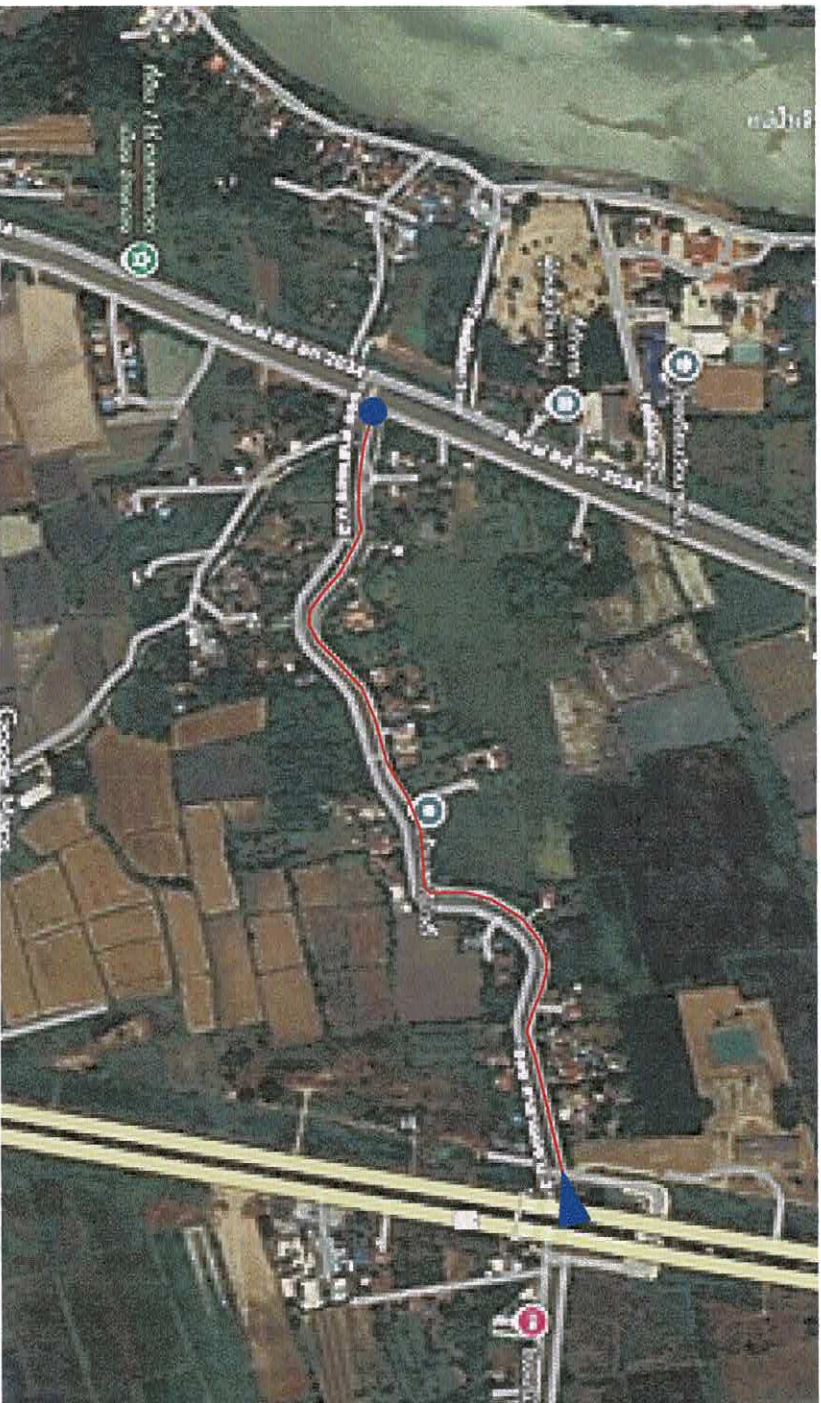

จุดเริ่มต้นโครงการ

N 14.630202 , E 100.472083



จุดสิ้นสุดโครงการ

N 14.628385 , E 100.464003

ผู้สำรวจ

(นายจักรกร ไชยเจริญ)

ผู้ช่วยนายช่างโยธา

ผู้เขียนแบบ

(นายทอง ปละศิริ)

ผู้ช่วยนายช่างเขียนแบบ