



แบบก่อสร้างบ้านพักทรงผู้ว่าราชการจังหวัดเชียงราย ต.รอบเวียง อ.เมืองเชียงราย จ.เชียงราย

ลงชื่อ.....ประธานกรรมการ  
ลงชื่อ.....กรรมการ  
ลงชื่อ.....กรรมการ  
ลงชื่อ.....กรรมการ

เจ้าของโครงการ : จังหวัดเชียงราย  
ผู้ออกแบบ : สำนักงานโยธาธิการและผังเมืองจังหวัดเชียงราย





ลงชื่อ.....ประธานกรรมการ  
ลงชื่อ.....กรรมการ  
ลงชื่อ.....กรรมการ  
ลงชื่อ.....กรรมการ

แบบก่อสร้างบ้านปูนสopusันรัก จังหวัดเชียงราย

เจ้าของโครงการ : สำนักงานเหล่ากาชาดจังหวัดเชียงราย  
ผู้ออกแบบ : สำนักงานโยธาธิการและผังเมืองจังหวัดเชียงราย

## สำหรับแบบ

[illegible]







**Totowa**

บ้านปิ่นสุทธานิกร  
จังหวัดเชียงใหม่

เจ้าหญิงโศภิตา

สำนักงานเทศบาลนครจังหวัดเชียงใหม่

**คำขวัญ / เขื่อนแม่มอก**

Ungar

1591

นายพันเอก

29.

นางสุกัญญา แสนท

65-659

**RESULTS**

5

31

ผู้แทนสถาบันเทคโนโลยี

with

10

DATE

[illegible]

**NEW TITLES**

**Spelling**

แบบเลขที่ A-03/11/2565

Prüfung	Prüfer

0.7	0.7	0.7
-----	-----	-----

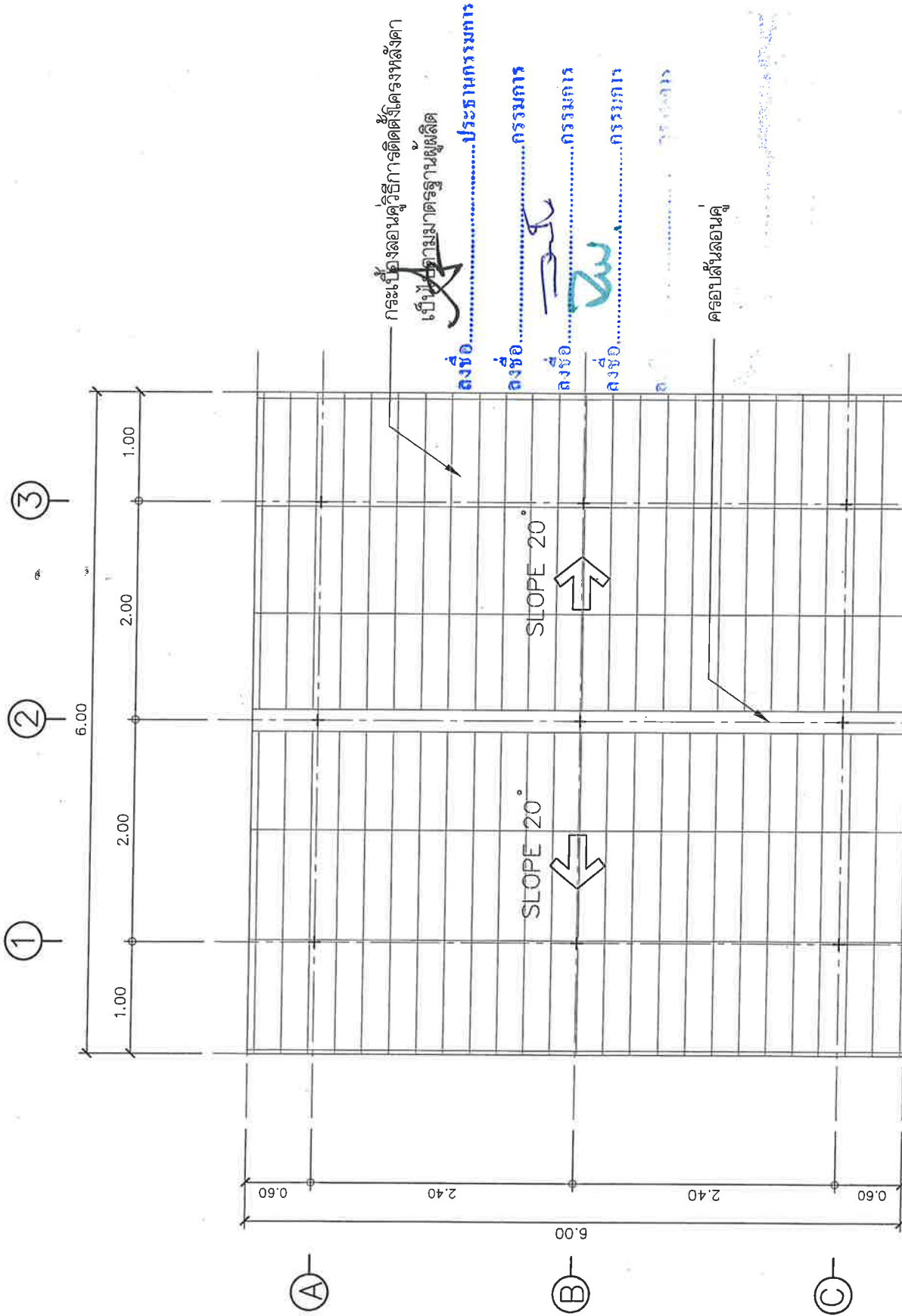

แปลนหลังคา

มาตุลา

---

1 : 50



สำนักงานอธิการบดี  
จังหวัดเชียงใหม่  
กรมโยธาธิการและผังเมือง

โครงการ

บ้านแปง  
จังหวัดเชียงใหม่

เจ้าหน้าโครงการ

สำนักงานโยธาธิการและผังเมือง

สำรวจ / ควบคุม

นายสมชาย ใจดี

นายสมชาย ใจดี

นายสมชาย ใจดี

นายสมชาย ใจดี

นายสมชาย ใจดี

นายสมชาย ใจดี

นายสมชาย ใจดี

นายสมชาย ใจดี

นายสมชาย ใจดี

นายสมชาย ใจดี

นายสมชาย ใจดี

นายสมชาย ใจดี

นายสมชาย ใจดี

นายสมชาย ใจดี

นายสมชาย ใจดี

นายสมชาย ใจดี

นายสมชาย ใจดี

นายสมชาย ใจดี

นายสมชาย ใจดี

นายสมชาย ใจดี

นายสมชาย ใจดี

การขออนุญาตก่อสร้างอาคารตั้งโครงการบ้านแปง  
เป็นไปตามมาตรฐานโยธาธิการ

ตั้งหลักที่ 100X100X3.2 mm.

เส้นฐาน C-100X50X20X2.3 mm. @1.00 m.

แนวเหล็ก C-75X45X15X2.3 mm. @1.00 m.

อะไหล่เหล็ก 100X50X2.3 mm.

ผนังเหล็ก 2"x2"x1.8 มม. @0.50m.

เชิงชายเหล็ก 8"

ดัดด้วยเชิงชายเหล็ก 6"

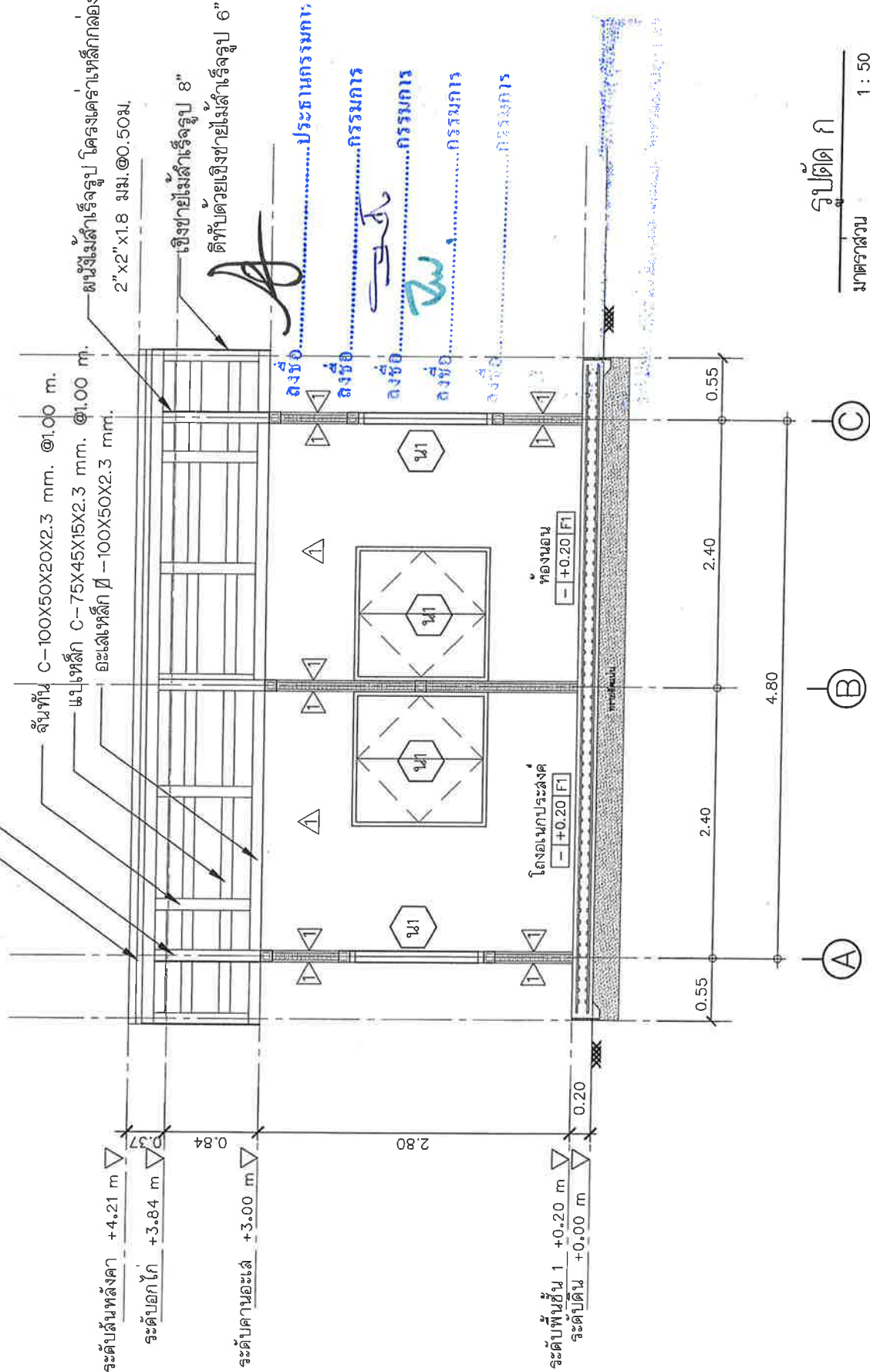

รูปตัด ก

มาตราส่วน

1 : 50

แบบร่าง A-03/17/2565

วันที่

A-04 04 / 20





สำนักงานคณะกรรมการการอุดมศึกษา  
กระทรวงศึกษาธิการ  
กรมการศึกษานอกโรงเรียน

โครงการ

บ้านแปงเมือง  
จังหวัดเชียงใหม่

ชื่อโครงการ

สำนักงานการศึกษาพิเศษจังหวัดเชียงใหม่

สำรวจ / เก็บแบบ

นางสาว  
นางสาววิภาดา ไชยวงษ์

นายสมศักดิ์ สุวรรณ

วิศวกร

ป.วิศ.

นางสาววิภาดา ไชยวงษ์

นางสาววิภาดา ไชยวงษ์

นายสมศักดิ์ สุวรรณ

นายสมศักดิ์ สุวรรณ

นายสมศักดิ์ สุวรรณ

นายสมศักดิ์ สุวรรณ

นายสมศักดิ์ สุวรรณ

นายสมศักดิ์ สุวรรณ

นายสมศักดิ์ สุวรรณ

นายสมศักดิ์ สุวรรณ

นายสมศักดิ์ สุวรรณ

นายสมศักดิ์ สุวรรณ

นายสมศักดิ์ สุวรรณ

นายสมศักดิ์ สุวรรณ

นายสมศักดิ์ สุวรรณ

นายสมศักดิ์ สุวรรณ

นายสมศักดิ์ สุวรรณ

นายสมศักดิ์ สุวรรณ

กระเบื้องลอนคู่วิธีการติดตั้งโครงหลังคา เป็นไปตามมาตรฐานผู้ผลิต  
อีกได้ 2C-100X50X20X2.3 mm.

ลึกลงใน C-100X50X20X2.3 mm. @1.00 m.

แผ่นเหล็ก C-75X45X15X2.3 mm. @1.00 m.

ผนังไม้ไผ่สำหรับโครงหลังคาโครงหลังคา 2"x2"x1.8 มม. @0.50m.

ติดตั้งด้วยเข็มยาวไม้ไผ่สำหรับ 6"

อะไหล่เหล็ก 100X50X2.3 mm.

เข็มยาวไม้ไผ่สำหรับ 8"

ติดตั้งไม้ปิดกันลมสำหรับรูป

ลงชื่อ.....ประธานกรรมการ

ลงชื่อ.....กรรมการ

ลงชื่อ.....กรรมการ

ลงชื่อ.....กรรมการ

ลงชื่อ.....กรรมการ

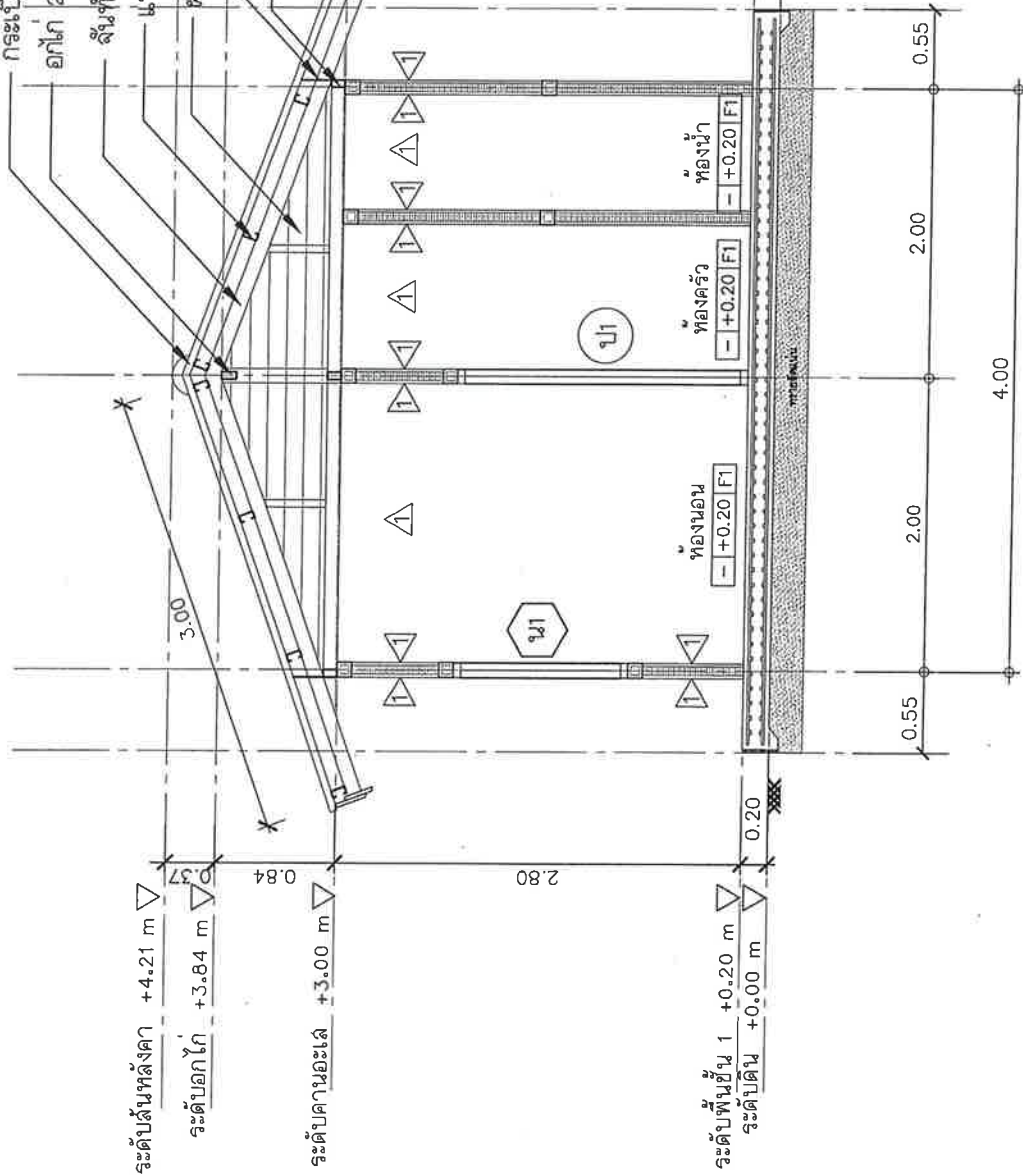

รูปตัด ข  
มาตราส่วน 1 : 50





สำนักงานบริหารการและสิ่งมี  
อหวัตถุธรรม  
กรมบริหารการและสิ่งมี

โครงการ

นักบริหาร  
จังหวัด...

โครงการ

สำนักงานบริหารการและสิ่งมี

โครงการ

โครงการ

โครงการ

โครงการ

โครงการ

โครงการ

โครงการ

โครงการ

โครงการ

โครงการ

โครงการ

โครงการ

โครงการ

โครงการ

โครงการ

โครงการ

โครงการ

โครงการ

โครงการ

โครงการ

โครงการ

โครงการ

กระเบื้องลอนคู่วิธีการติดตั้งโครงหลังคา เป็นไปตามมาตรฐานผู้ผลิต  
อกไก่ 20-100X50X20X2.3 mm.

สันขึ้น C-100X50X20X2.3 mm. @1.00 m.

แปเหล็ก C-75X45X15X2.3 mm. @1.00 m.

ผนังไม้เสาโครงรูป โครงโครงเหล็กกล่อง 2"x2"x1.8 มม. @0.50ม.

ดัดไม้เสาโครงรูป 6"

อะไหล่เหล็ก 100X50X2.3 mm.

เบี่ยงซ้ายไม้เสาโครงรูป 8"

ดัดไม้เสาโครงรูป 6"

ลงชื่อ.....ประธานกรรมการ

ลงชื่อ.....กรรมการ

ลงชื่อ.....กรรมการ

ลงชื่อ.....กรรมการ

ลงชื่อ.....กรรมการ

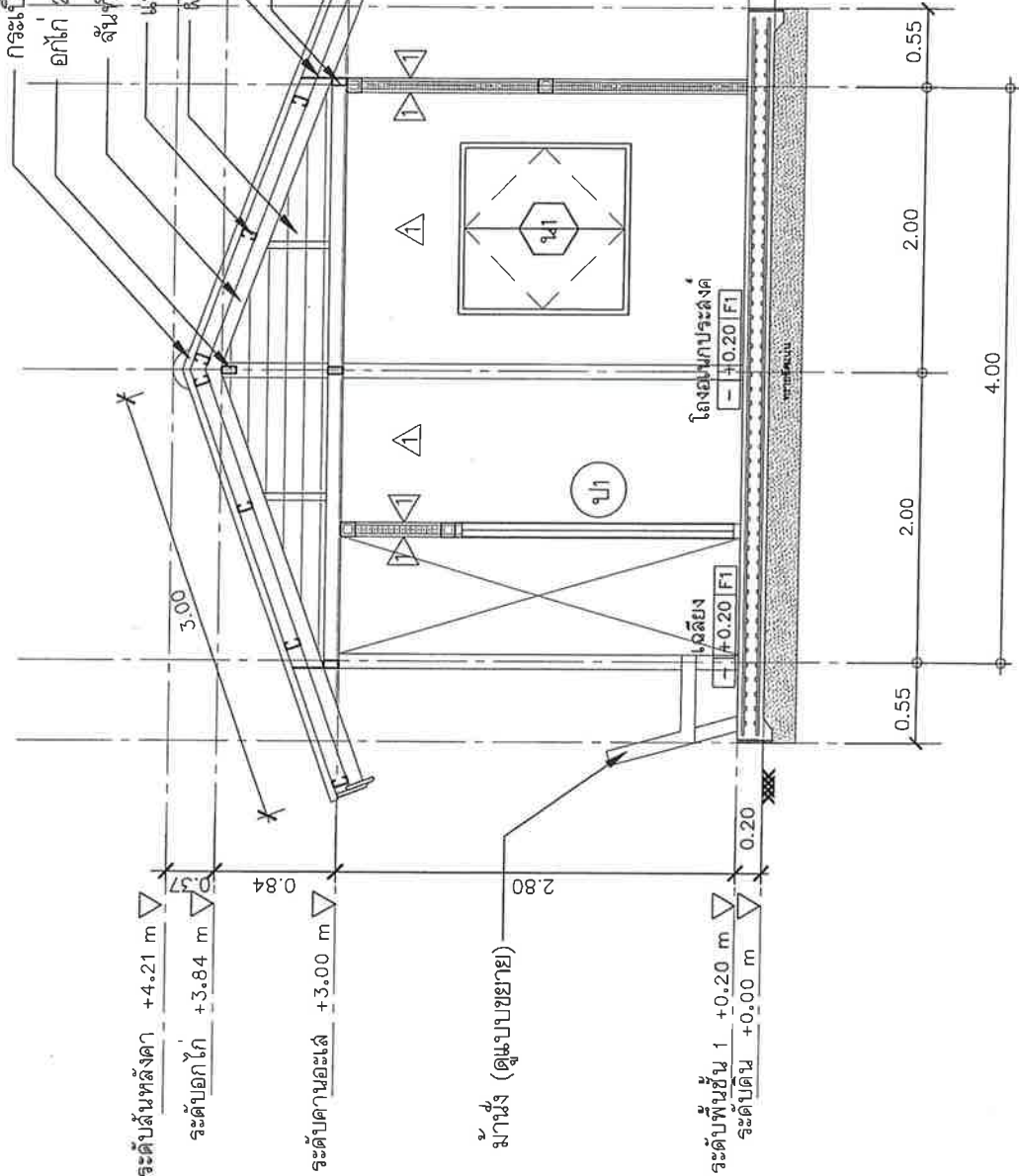

รูปตัด ค  
มาตราส่วน 1 : 50



823

บ้านปันสุขปันรัก

จังหวัดกาญจนบุรี

การของโครงการ

สำนักงานคณะกรรมการกฤษฎีกา

**பயிற்சியுடன் / உடனடி**

Yuse

มหาวิทยาลัยเทคโนโลยีราชมงคล

10/10/17

1

தொகுப்பு

70105105

SECRET PROHIBITION

WCH / 0779

21

นางสาวสุภาวดี บุญชู

2

ma

DATE: 10/2/2011

ร. พงศ์จิตกาน พ.ศ. ๒๕๖๕

3

1. **புத்தகம்**

---

Label A-03/11/256

1	2
---	---

15/03/2015

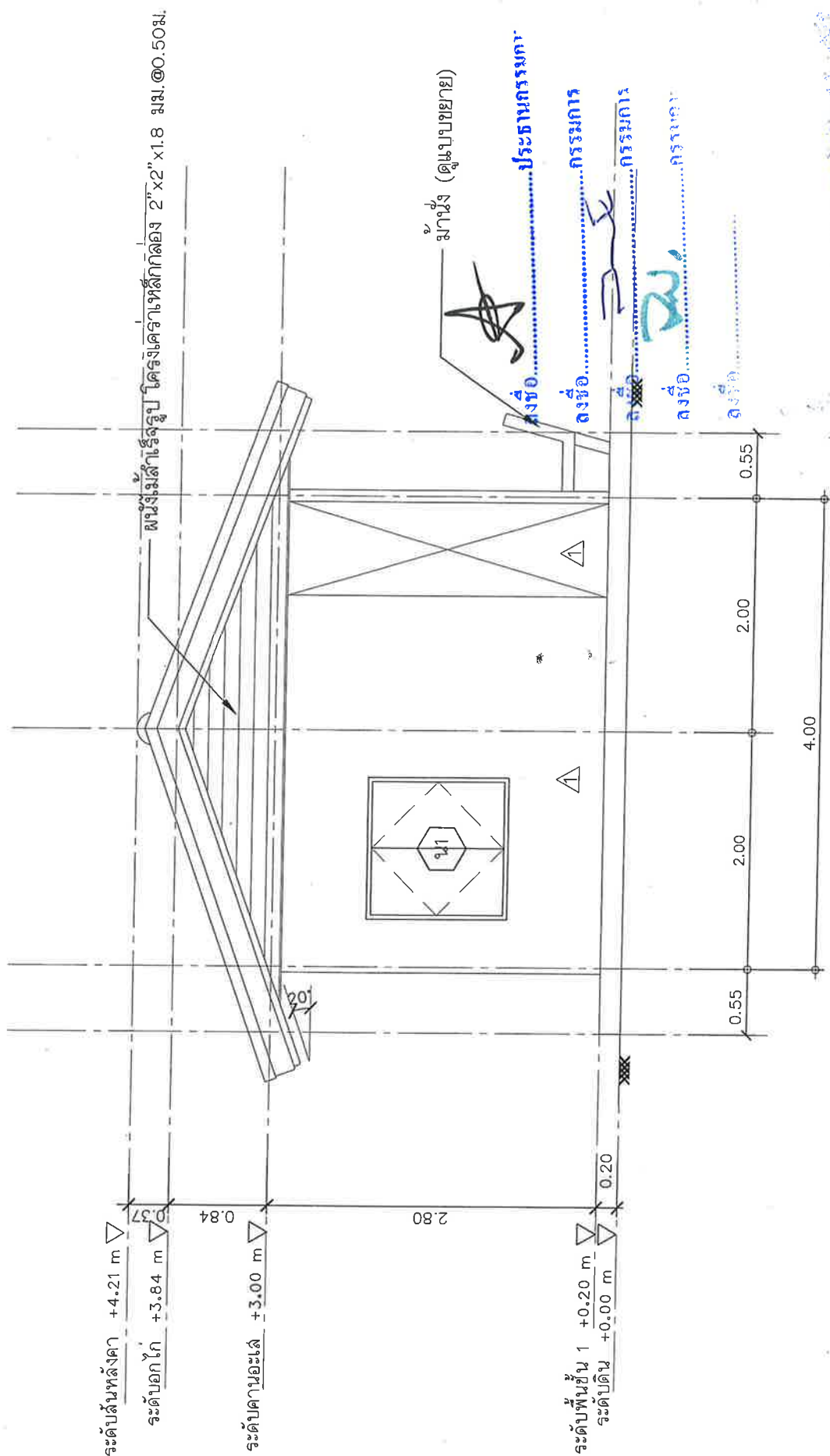

รูปด้าน 1 ข

มาตราส่วน 1 : 50

1:50









สำนักงานคณะกรรมการและพัฒน์  
งานวิชาการและส่งเสริม  
การศึกษาระดับอุดมศึกษา

โครงการ	บ้านปิ่นเกล้า จังหวัดนนทบุรี
เรื่องโครงการ	
สำนักงานคณะกรรมการและพัฒน์ งานวิชาการและส่งเสริม การศึกษาระดับอุดมศึกษา	
สำรวจ / เขียนแบบ	นายวิชาญ น้อย นายวิชาญ น้อย
วิศวกร	นายวิชาญ น้อย
นักสำรวจ	นายวิชาญ น้อย
นักเขียนแบบ	นายวิชาญ น้อย
สถาปนิก / ตรวจ	นายวิชาญ น้อย
หัวหน้างานวิชาการและพัฒน์ งานวิชาการ	นายวิชาญ น้อย
วันที่ 3 พฤศจิกายน พ.ศ. 2565	
แบบแปลน	
รูปที่ 4	
แบบแปลน A-03/11/2565	
แผ่นที่	
A-10	10 / 20

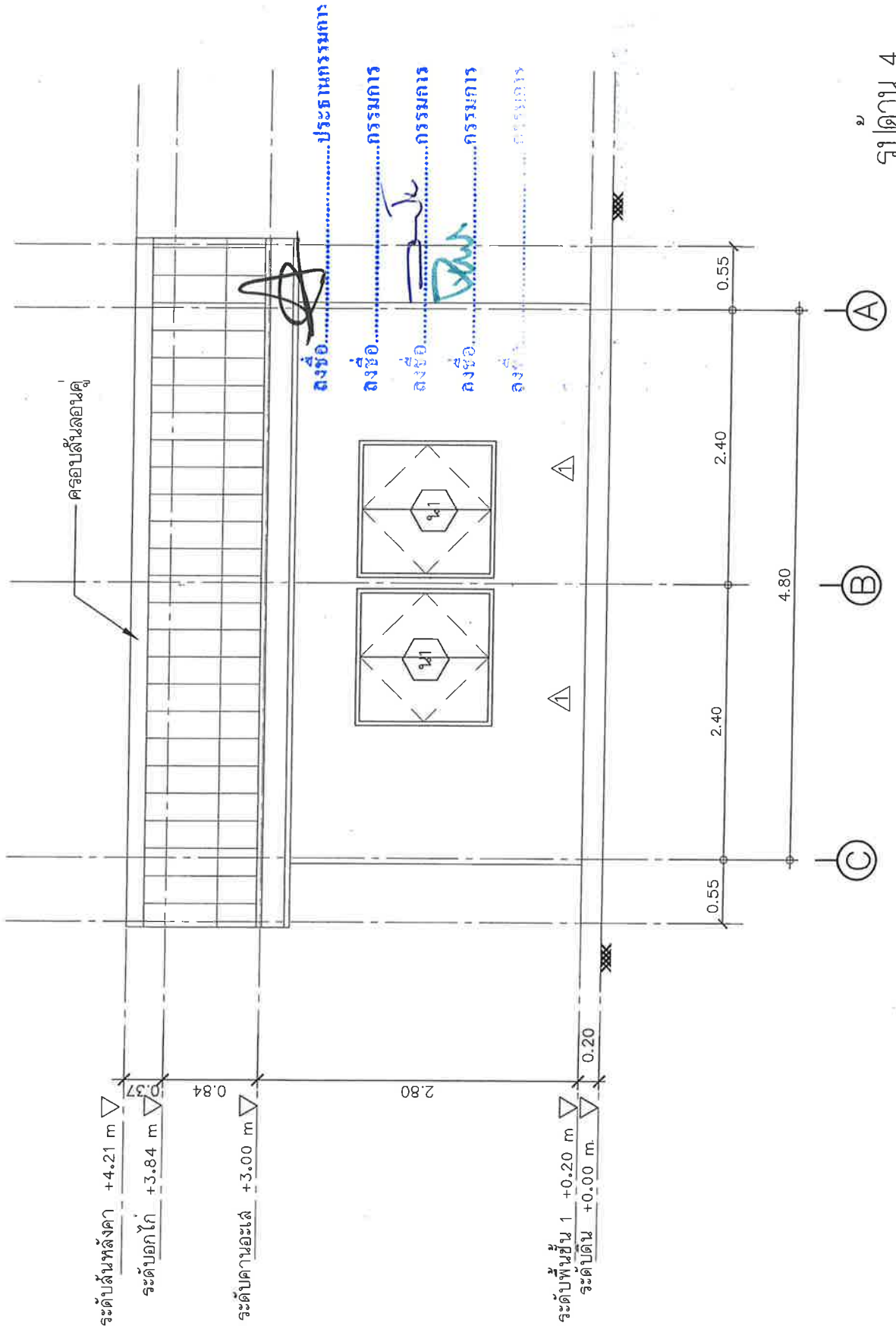

รูปด้าน 4

มาตราส่วน 1 : 50



สำนักงานโยธาธิการและผังเมือง  
จังหวัดเชียงราย  
กรมโยธาธิการและผังเมือง

โครงการ	บ้านปิ่นสัก จังหวัดเชียงราย
เจ้าของโครงการ	
สำนักงานพัฒนาเทศบาลจังหวัดเชียงราย	
สำรวจ / เขียนแบบ	W.s.k
นางสาวรุ่งฤดี ไชยวง	
นายเกรียงศักดิ์ สุวรรณ	
วิศวกร	ได้แก่
นางสาวสิริกร นพพรกุล	
นายพรพงษ์ นพพรกุล	
สถาปนิก / วิศวกร	
นายอิทธิพล คุ้มคำ	
หัวหน้ากองงานโยธาธิการ	
โยธาธิการและผังเมืองจังหวัด	
วันที่ 3 พฤศจิกายน พ.ศ. 2565	
แนบเอกสาร	
แบบแปลนอาคาร - พัดฟ้า	
แบบแปลนที่ A-03/11/2565	
เลขที่	เลขที่
A-11	11 / 20

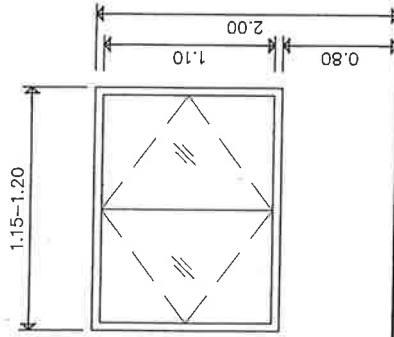

๑/๑

บ้านปิ่นสัก  
อยู่เหนือ  
อยู่เหนือ

กระจากใต้ หน้าไม้หอเก่า 5 ม.ม.  
อยู่เหนือสิ่งในภาพพร้อมที่ดินด้านใน . มุ่งหน้าออกสู่ถนน

ลงชื่อ.....ประธานกรรมการ

ลงชื่อ.....กรรมการ

ลงชื่อ.....กรรมการ

ลงชื่อ.....กรรมการ

ลงชื่อ.....กรรมการ

แบบขยายประตู - หน้าต่าง  
มาตราส่วน 1 : 50





สำนักงานบริหารการและผังม  
จังหวัดเชียงราย  
กรมโยธาธิการและผังเมือง

โครงการ

บ้านแม่สุพรรณ  
จังหวัดเชียงราย

เจ้าของโครงการ

สำนักงานโยธาธิการและผังเมือง

สำรวจ / เขียนแบบ

U-bay

นางสาววิภา โสภณ

นางสาววิภา โสภณ

นางสาววิภา โสภณ

นางสาววิภา โสภณ

นางสาววิภา โสภณ

นางสาววิภา โสภณ

นางสาววิภา โสภณ

นางสาววิภา โสภณ

นางสาววิภา โสภณ

นางสาววิภา โสภณ

นางสาววิภา โสภณ

นางสาววิภา โสภณ

นางสาววิภา โสภณ

นางสาววิภา โสภณ

นางสาววิภา โสภณ

นางสาววิภา โสภณ

นางสาววิภา โสภณ

นางสาววิภา โสภณ

นางสาววิภา โสภณ

นางสาววิภา โสภณ

นางสาววิภา โสภณ

นางสาววิภา โสภณ

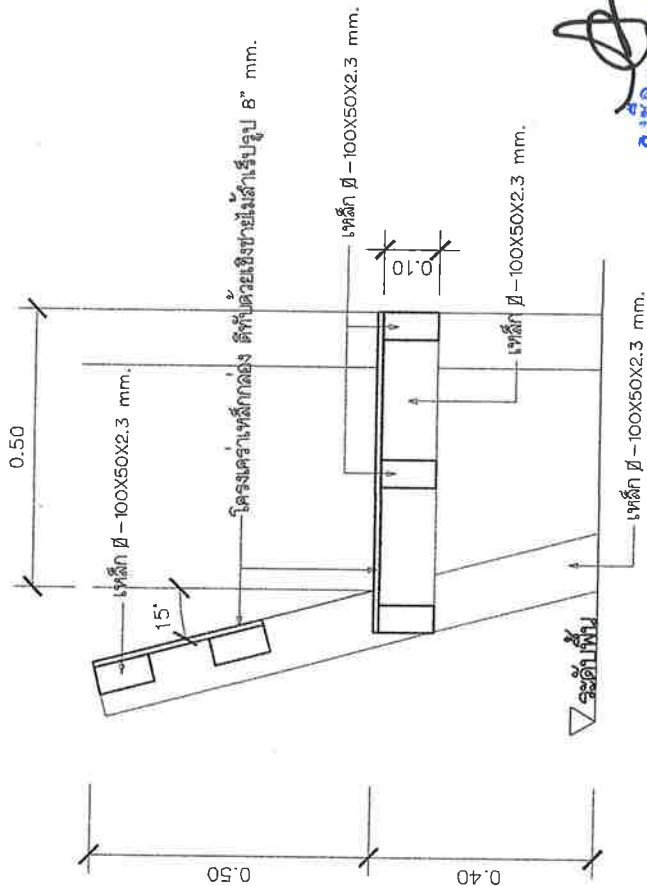

ลงชื่อ.....ประธานกรรมการ

ลงชื่อ.....กรรมการ

ลงชื่อ.....กรรมการ

ลงชื่อ.....

ลงชื่อ.....

นายชยเมฆา นง

มาตราส่วน non

แบบเลขที่ A-03/11/2505

เลขที่ 12

12 / 20









บ้านเป็นสุขเป็นรัก  
จังหวัดเชียงราย

สำนักงานคณะกรรมการกฤษฎีกา

สมชาย ปณืณณมุนี

**Summary**

นางสาวกัญจิรา ชนพรพงศ์

gastroliu formilum

23

๔๖๖

me

มหาวิทยาลัยแม่โจ้

## NOTES

ปัญหา	สาเหตุ
-------	--------

E-03 | 15 / 2

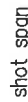

ลงชื่อ.....ประธานกรรมการ:

long spans

ชื่อ.....การสมัคร

५

แบบขยายพัฒนากonstrukต์เสริมผล

มาตราฐาน

07P.1

แบบสอบถามวัดความรู้

1

1:20

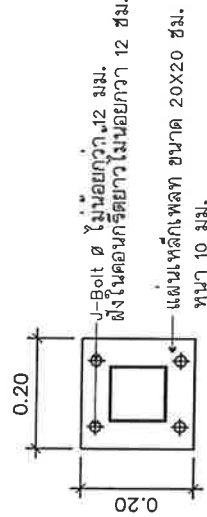
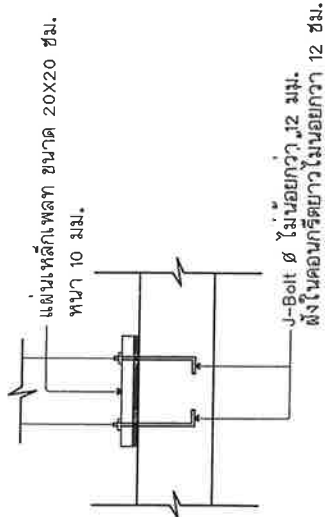

๒๕๖๕

มาตราส่วน 1:20



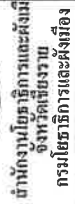

**Terminology**

บ้านปิ่นสุทธานรัก  
จังหวัดเชียงใหม่

เจ้าของใครบ้าง

สำนักงาน! 1. สถานการณ์จังหวัดบุรีรัมย์

ค่ารวม / เดือนรวม

Wieder

นางสาววิมล ไชยวงศ์

1

นางสาวกัญญ์ณวัณ พงษ์พวน

33

นางสาวสิริพร สมพรภักข

2015/5/3

resolubly formulated

การปฏิบัติงาน / ตรวจ

三

100

วิทยาลัยการปกครองท้องถิ่น

๗

5

8

ใบกำกับภาษีมูลค่าเพิ่ม

11/11/2011

מס' תעודת זהות: 310527000

**မူပိုင်ခွင့်**

แบบแปลน A-03/11/2565

Prism	Prism
-------	-------

EE-01 17 /20

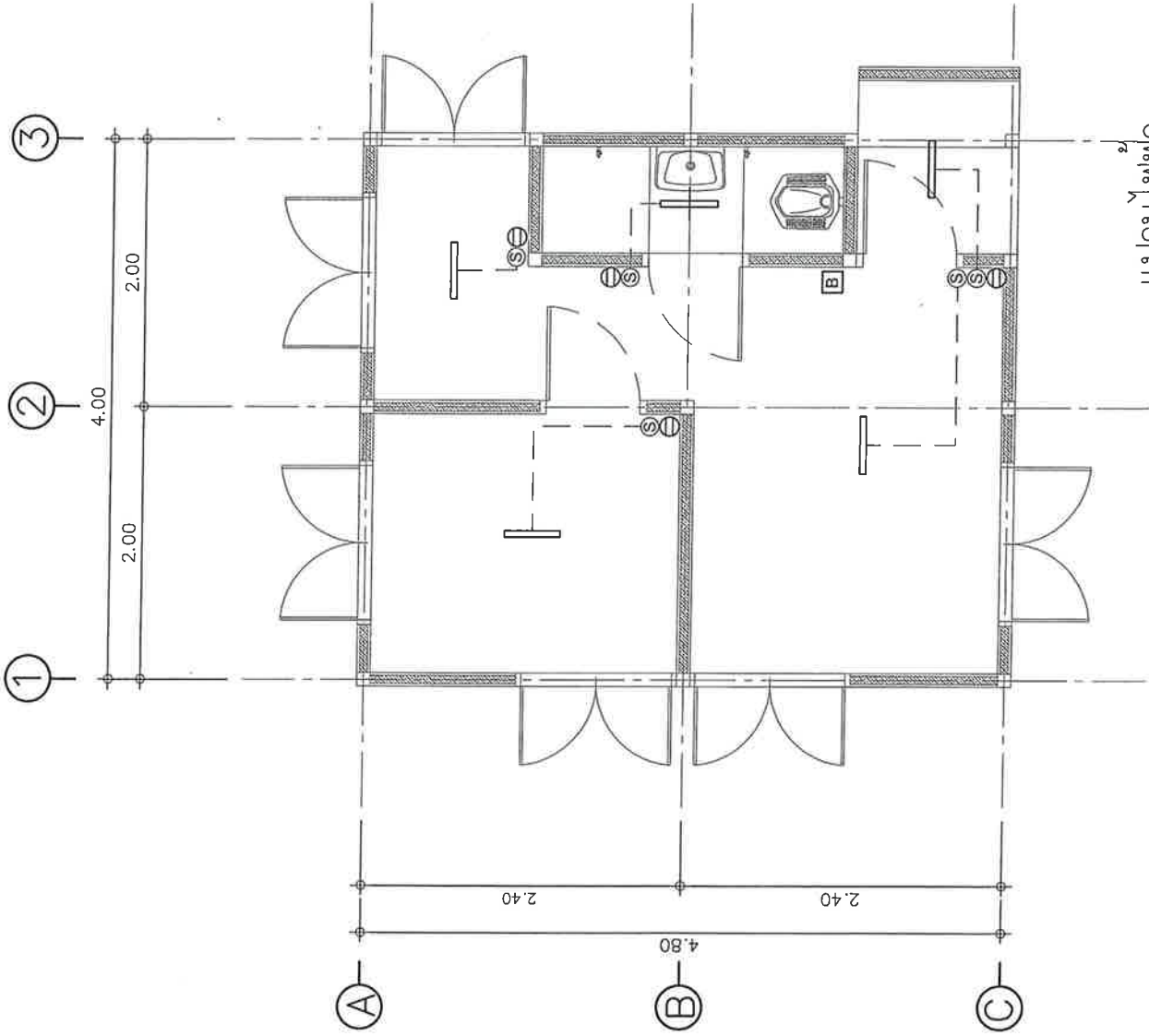

เปลี่ยนไป

ព្រះបាទសីហនុ

1:50

การประเมินผล

๕	ลวดเขียนปิด-ปิด
๖	เค้ารื้อ
	โคมไฟ LED หลอดสน ความสว่างน้อยกว่า ๑ วัตต์
B	คัตเอาท์พร้อมสวิตช์ตัดไฟอัตโนมัติ





สำนักงานนโยบายและแผนการคลังและ  
การคลัง

January

บ้านเป็นสุขปิ่นรัก  
จังหวัดเชียงใหม่

--	--

สำนักงานโครงการ

<p>  </p>	<p> <b>महाराष्ट्र शासन</b>  <b>विश्वविद्यालय</b>  <b>मुंबई</b> </p>
--	---

25/10/20

เลขที่ บก.ม.ค.ม.๒๕

4/1

receiving substitute

[illegible]

ਦੇਸ਼.

นางสาวกัญญา นพพร

73M4566

periculum periculum

หน้า ๑๖๖ / ๑๖๖

王

三

ตัวหนังสือบนป้ายบอกข้อมูล

with

1	2	3	4	5	6	7	8	9	10	11	12	13	14	15	16	17	18	19	20	21	22	23	24	25	26	27	28	29	30	31	32	33	34	35	36	37	38	39	40	41	42	43	44	45	46	47	48	49	50	51	52	53	54	55	56	57	58	59	60	61	62	63	64	65	66	67	68	69	70	71	72	73	74	75	76	77	78	79	80	81	82	83	84	85	86	87	88	89	90	91	92	93	94	95	96	97	98	99	100	101	102	103	104	105	106	107	108	109	110	111	112	113	114	115	116	117	118	119	120	121	122	123	124	125	126	127	128	129	130	131	132	133	134	135	136	137	138	139	140	141	142	143	144	145	146	147	148	149	150	151	152	153	154	155	156	157	158	159	160	161	162	163	164	165	166	167	168	169	170	171	172	173	174	175	176	177	178	179	180	181	182	183	184	185	186	187	188	189	190	191	192	193	194	195	196	197	198	199	200	201	202	203	204	205	206	207	208	209	210	211	212	213	214	215	216	217	218	219	220	221	222	223	224	225	226	227	228	229	230	231	232	233	234	235	236	237	238	239	240	241	242	243	244	245	246	247	248	249	250	251	252	253	254	255	256	257	258	259	260	261	262	263	264	265	266	267	268	269	270	271	272	273	274	275	276	277	278	279	280	281	282	283	284	285	286	287	288	289	290	291	292	293	294	295	296	297	298	299	300	301	302	303	304	305	306	307	308	309	310	311	312	313	314	315	316	317	318	319	320	321	322	323	324	325	326	327	328	329	330	331	332	333	334	335	336	337	338	339	340	341	342	343	344	345	346	347	348	349	350	351	352	353	354	355	356	357	358	359	360	361	362	363	364	365	366	367	368	369	370	371	372	373	374	375	376	377	378	379	380	381	382	383	384	385	386	387	388	389	390	391	392	393	394	395	396	397	398	399	400	401	402	403	404	405	406	407	408	409	410	411	412	413	414	415	416	417	418	419	420	421	422	423	424	425	426	427	428	429	430	431	432	433	434	435	436	437	438	439	440	441	442	443	444	445	446	447	448	449	450	451	452	453	454	455	456	457	458	459	460	461	462	463	464	465	466
---	---	---	---	---	---	---	---	---	----	----	----	----	----	----	----	----	----	----	----	----	----	----	----	----	----	----	----	----	----	----	----	----	----	----	----	----	----	----	----	----	----	----	----	----	----	----	----	----	----	----	----	----	----	----	----	----	----	----	----	----	----	----	----	----	----	----	----	----	----	----	----	----	----	----	----	----	----	----	----	----	----	----	----	----	----	----	----	----	----	----	----	----	----	----	----	----	----	----	-----	-----	-----	-----	-----	-----	-----	-----	-----	-----	-----	-----	-----	-----	-----	-----	-----	-----	-----	-----	-----	-----	-----	-----	-----	-----	-----	-----	-----	-----	-----	-----	-----	-----	-----	-----	-----	-----	-----	-----	-----	-----	-----	-----	-----	-----	-----	-----	-----	-----	-----	-----	-----	-----	-----	-----	-----	-----	-----	-----	-----	-----	-----	-----	-----	-----	-----	-----	-----	-----	-----	-----	-----	-----	-----	-----	-----	-----	-----	-----	-----	-----	-----	-----	-----	-----	-----	-----	-----	-----	-----	-----	-----	-----	-----	-----	-----	-----	-----	-----	-----	-----	-----	-----	-----	-----	-----	-----	-----	-----	-----	-----	-----	-----	-----	-----	-----	-----	-----	-----	-----	-----	-----	-----	-----	-----	-----	-----	-----	-----	-----	-----	-----	-----	-----	-----	-----	-----	-----	-----	-----	-----	-----	-----	-----	-----	-----	-----	-----	-----	-----	-----	-----	-----	-----	-----	-----	-----	-----	-----	-----	-----	-----	-----	-----	-----	-----	-----	-----	-----	-----	-----	-----	-----	-----	-----	-----	-----	-----	-----	-----	-----	-----	-----	-----	-----	-----	-----	-----	-----	-----	-----	-----	-----	-----	-----	-----	-----	-----	-----	-----	-----	-----	-----	-----	-----	-----	-----	-----	-----	-----	-----	-----	-----	-----	-----	-----	-----	-----	-----	-----	-----	-----	-----	-----	-----	-----	-----	-----	-----	-----	-----	-----	-----	-----	-----	-----	-----	-----	-----	-----	-----	-----	-----	-----	-----	-----	-----	-----	-----	-----	-----	-----	-----	-----	-----	-----	-----	-----	-----	-----	-----	-----	-----	-----	-----	-----	-----	-----	-----	-----	-----	-----	-----	-----	-----	-----	-----	-----	-----	-----	-----	-----	-----	-----	-----	-----	-----	-----	-----	-----	-----	-----	-----	-----	-----	-----	-----	-----	-----	-----	-----	-----	-----	-----	-----	-----	-----	-----	-----	-----	-----	-----	-----	-----	-----	-----	-----	-----	-----	-----	-----	-----	-----	-----	-----	-----	-----	-----	-----	-----	-----	-----	-----	-----	-----	-----	-----	-----	-----	-----	-----	-----	-----	-----	-----	-----	-----	-----	-----	-----	-----	-----	-----	-----	-----	-----	-----	-----	-----	-----	-----	-----	-----	-----	-----	-----

2

NAME: \_\_\_\_\_

ยุทธศาสตร์การแบ่งเมืองจังหวัด

มท 3 พฤศจิกายน พ.ศ. 2565

[illegible]

---

សេវាសង្គមកម្ពុជា

[illegible]

แบบเลขที่ A-03/11/2565

From	Year
------	------

SN-01 18/20

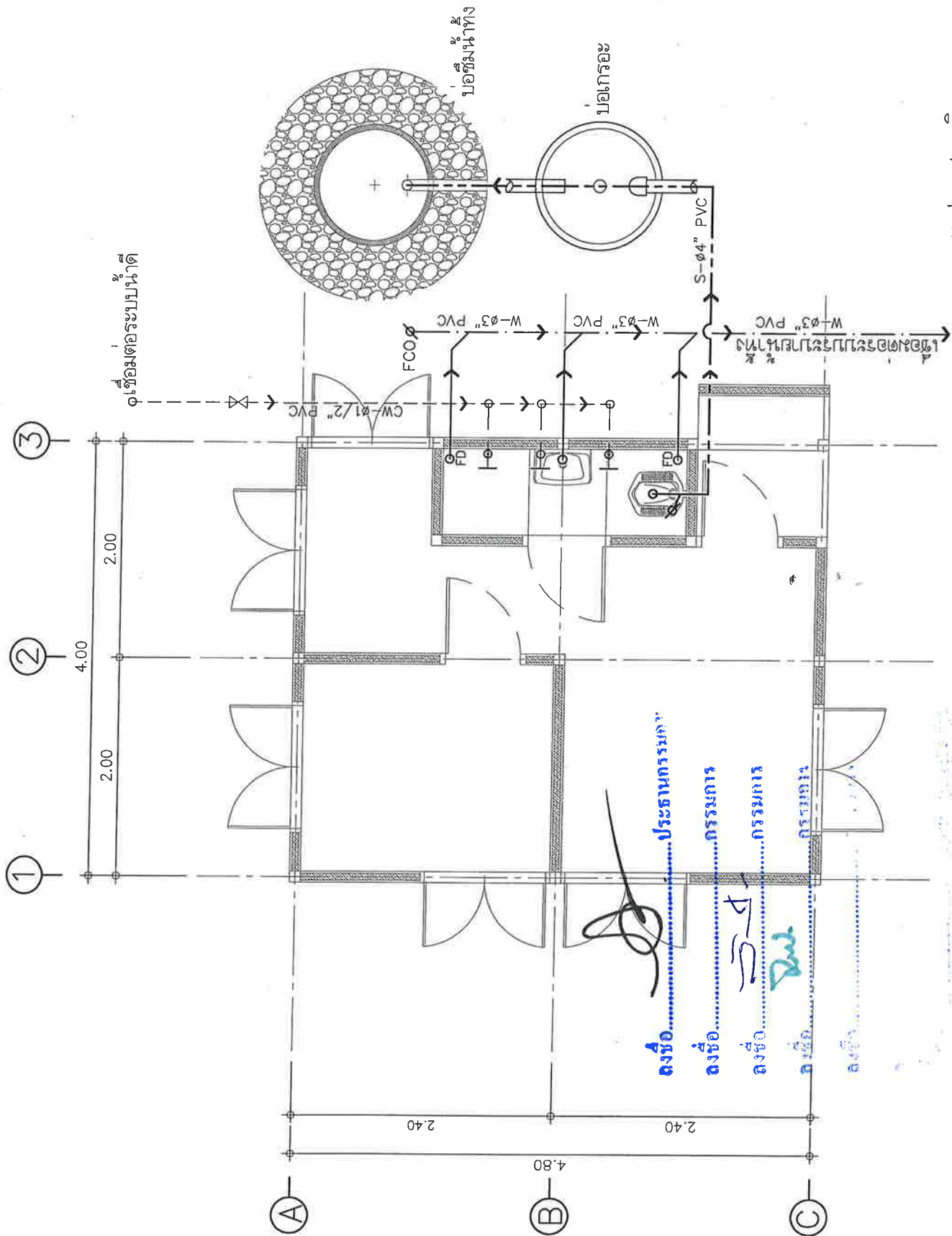

แปลนส์สากล

มาตราส่วน 1 : 50









ลงชื่อ.....ประธานกรรมการ

ลงชื่อ.....กรรมการ

ลงชื่อ.....กรรมการ

ลงชื่อ.....กรรมการ

ลงชื่อ.....กรรมการ



๖  
บ้านครอบครัวไทยเป็นสุข ๖