

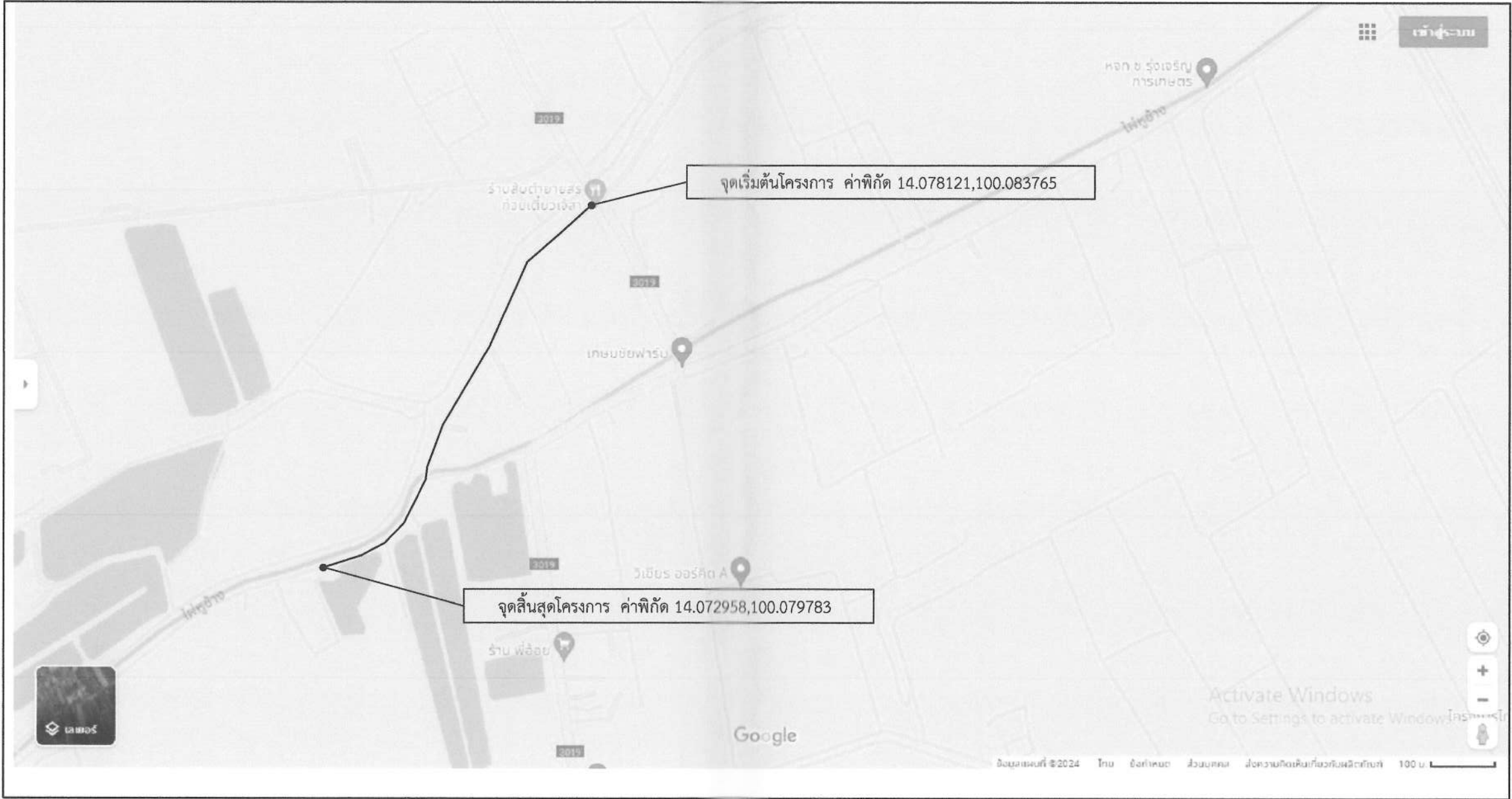

องค์การบริหารส่วนจังหวัดนครปฐม

ปรับปรุงถนนลาดยางแอสฟัลต์ติกคอนกรีต

สายหมู่ที่ 20 ตำบลบางหลวง เชื่อมต่อ หมู่ที่ 1 ตำบลไผ่หูช้าง อำเภอบางเลน จังหวัดนครปฐม



แผนที่สังเขป
Not to scale

รายละเอียดประกอบการปรับปรุงถนนลาดยางแอสฟัลติกคอนกรีต
โดยทำการปรับปรุงเป็นผิวจราจรลาดยางแอสฟัลติกคอนกรีต พื้นที่ 4,500 ตารางเมตร
(ในกรณีไม่สามารถดำเนินการได้ตามรายละเอียดข้างต้นได้ตามสภาพพื้นที่จริงโดยให้อยู่ในดุลยพินิจของผู้ควบคุมงานแต่จะต้องได้ปริมาณงานไม่น้อยกว่าที่กำหนดในแบบ)

| แผ่นที่ | รายการแบบก่อสร้าง | หมายเหตุ |
|---------|--|---------------------|
| 1. | แผนที่สังเขป | พื้นที่ 4,500 ตร.ม. |
| 2. | รูปตัดตามขวางงานปรับปรุงผิวคอนกรีตเสริมเหล็ก | |
| 3. | บัญชีปริมาณงาน | |

คณะกรรมการจัดทำแบบรายการงานก่อสร้าง
ลงชื่อ.....ประธานกรรมการ
ลงชื่อ.....กรรมการ
ลงชื่อ.....กรรมการ

| | | | |
|---|--|--|-----------|
| | องค์การบริหารส่วนจังหวัดนครปฐม | | |
| | แบบเลขที่ 128/2567 ลงวันที่ 30 มิ.ย 2567 | จำนวนแผ่น 3 | แผ่นที่ 1 |
| ปรับปรุงถนนลาดยางแอสฟัลติกคอนกรีต สายหมู่ที่ 20 ตำบลบางหลวง เชื่อมต่อ หมู่ที่ 1 ตำบลไผ่สูง อำเภอบางเลน จังหวัดนครปฐม | | | |
| สำรวจ (นายชานนท์ รัตนมีโชคชัย) | เขียนแบบ (นางสาววิจิตรา มาลารักษา) | ตรวจ (นายจิรพันธ์ ธรรมาภิมุข) ผู้อำนวยการกองช่าง | |
| ตรวจ (กฤษฎิ์ เทียนอัม) วิศวกรโยธา | ตรวจ (นายรังสรรค์ ศุภมาสหิรัญ) หัวหน้าฝ่ายสำรวจและออกแบบ | เห็นชอบ (นางสาวปทุมมาศ กมลเวช) รองปลัดองค์การบริหารส่วนจังหวัด รักษาการแทน ปลัดองค์การบริหารส่วนจังหวัดนครปฐม | |
| ตรวจ | | อนุมัติ (นายจิรวัฒน์ สะสมทรัพย์) นายกองค์การบริหารส่วนจังหวัดนครปฐม | |

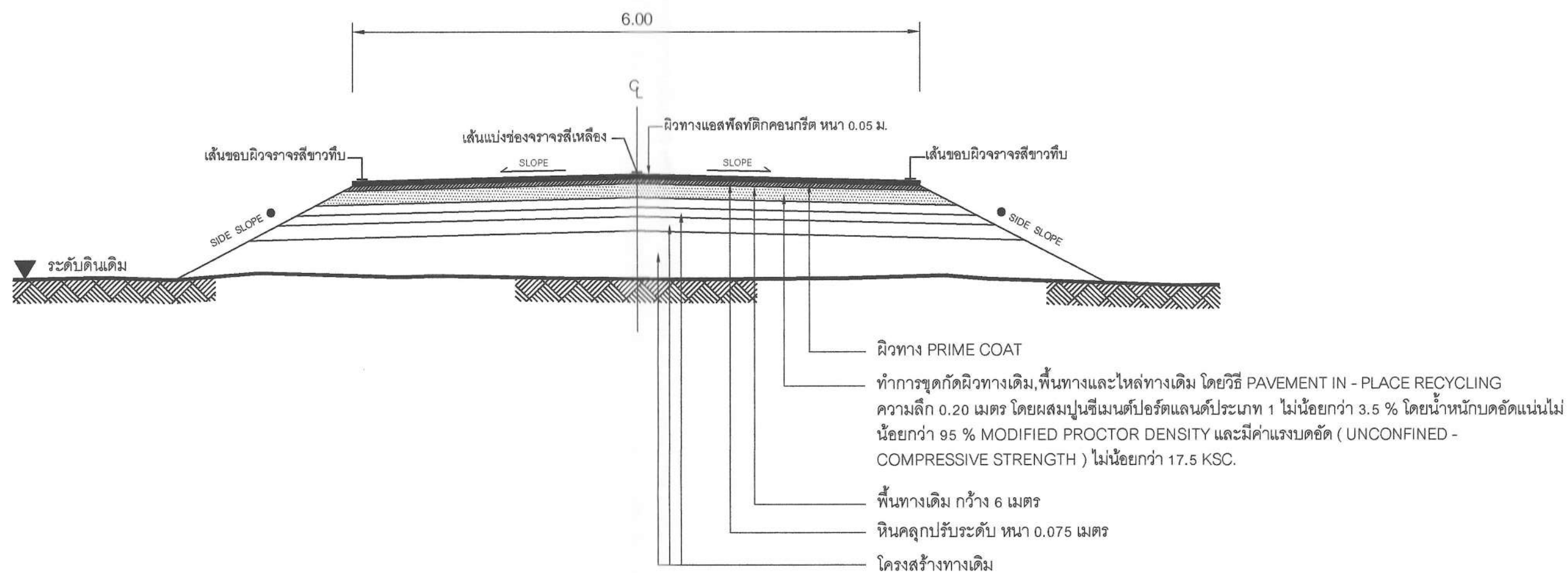

รูปตัดตามขวางงานปรับปรุงผิวทางแอสฟัลต์ติกคอนกรีต

Not to scale

| | | | |
|--|---|-------------|-----------|
|  | องค์การบริหารส่วนจังหวัดนครปฐม | | |
| | แบบเลขที่ 128/2567 ลงวันที่ 30 มิ.ย 2567 | จำนวนแผ่น 3 | แผ่นที่ 2 |
| ปรับปรุงถนนลาดยางแอสฟัลต์ติกคอนกรีต สายหมู่ที่ 20 ตำบลบางหลวง เข้มต่อ หมู่ที่ 1 ตำบลไผ่หลวง อำเภอบางเลน จังหวัดนครปฐม | | | |
| ตรวจสอบ (นายชานนท์ รัตนมีโชคชัย) | ตรวจสอบ (นายจิรพันธ์ ธรรมามิข) | | |
| เขียนแบบ (นางสาววิจิตรา มาลารักษา) | ให้งาน (นางสาวปทุมมาศ กมลเวช) | | |
| ตรวจสอบ (ถิรภูมิ เทียนอ้อม) | อนุมัติ (นายจิรวัฒน์ สะสมทรัพย์) | | |
| ตรวจสอบ (นายรังสรรค์ ศุภมาสหิรัญ) | หัวหน้าฝ่ายสำรวจและออกแบบ | | |

คณะกรรมการจัดทำแบบบูรณาการงานก่อสร้าง
 ลงชื่อ.....ประธานกรรมการ
 ลงชื่อ.....กรรมการ
 ลงชื่อ.....กรรมการ

| บัญชีปริมาณงาน | | | | |
|----------------|--|----------|-------|---|
| ลำดับที่ | รายการ | ปริมาณ | หน่วย | หมายเหตุ |
| 1 | งานพื้นทาง | | | (กว้าง 10 ซม.) (อ้างอิงสำนักงานทางหลวงชนบทจังหวัดนครปฐม) |
| | 1.1 งาน PAVEMENT IN - PLACE RECYCLING | 4,500.00 | ตร.ม. | |
| 2 | งานผิวทาง | | | |
| | 1.2 งานหินคลุกปรับระดับ | 345.00 | ลบ.ม. | |
| 2 | งานผิวทาง | | | |
| | 2.1 Prime Coat บนผิวทาง | 4,500.00 | ตร.ม. | |
| 3 | งานตีเส้นจราจร | | | |
| | 2.2 ผิวทางแอสฟัลติกคอนกรีต หนา 5 ซม. (ปูบน Prime Coat) | 4,500.00 | ตร.ม. | |
| 3 | งานตีเส้นจราจร | | | |
| | 3.1 งาน RUMBLE STRIPS | 22.50 | ตร.ม. | |
| 4 | งานป้ายจราจร | | | |
| | 3.2 งานสีเทอร์โมพลาสติก ตีเส้น 3 เส้น (กว้าง 10 ซม.) | 198.70 | ตร.ม. | |
| 4 | งานป้ายจราจร | | | |
| | 4.1 งานป้ายจราจร แบบ บ.1 | 1.00 | ชุด | |
| | 4.2 งานป้ายจราจร แบบ บ.33 | 1.00 | ชุด | |
| | 4.3 งานป้ายจราจร แบบ ต.75 | 2.00 | ชุด | |
| 5 | งานเสาเข็ม | | | |
| | 4.4 งานป้ายจราจร แบบ ต.10 | 2.00 | ชุด | |
| 5 | งานเสาเข็ม | | | |
| | 5.1 งานเสาเข็ม คอ.รูปตัวไอ ขนาด 0.15 x 0.15 x 3.00 ม. | 100.00 | ท่อน | |

คณะกรรมการจัดทำแบบบูรณาการงานก่อสร้าง
ลงชื่อ.....ประธานกรรมการ
ลงชื่อ.....กรรมการ
ลงชื่อ.....กรรมการ

หมายเหตุ

ข้อกำหนดเกี่ยวกับการใช้วัสดุก่อสร้าง/ครุภัณฑ์ตามสัญญาก่อสร้างเพื่อส่งเสริมการใช้ สินค้า/ผลิตภัณฑ์ ที่ผลิตในประเทศ

1. ผู้รับจ้างต้องใช้วัสดุก่อสร้างหรือครุภัณฑ์ที่เป็นส่วนหนึ่งของงานก่อสร้าง(ถ้ามี) ตามโครงการก่อสร้าง โดยต้องเป็นวัสดุก่อสร้างหรือครุภัณฑ์ที่ผลิตภายในประเทศไม่น้อยกว่าร้อยละ 60 ของมูลค่าวัสดุก่อสร้างที่ใช้ในโครงการก่อสร้างนี้ ทั้งนี้หากงานก่อสร้างมีวัสดุก่อสร้างที่เป็นหลัก จะต้องใช้วัสดุก่อสร้างที่เป็นหลักซึ่งเป็นสินค้าผลิตภายในประเทศไม่น้อยกว่าร้อยละ 90 ของปริมาณหลักที่ใช้ตามสัญญาก่อสร้างนี้

2. ผู้รับจ้างต้องเสนอแผนการใช้วัสดุก่อสร้าง/ครุภัณฑ์ ที่ เป็นผลิตภัณฑ์ที่ผลิตภายในประเทศ (งานจ้างก่อสร้างและไม่ใช่งานก่อสร้าง วงเงินเกิน 500,000 บาท และสัญญาเกิน 60 วัน) ตามสัญญาจ้างก่อสร้างนี้ ตามเอกสาร ภาคผนวก 2 และ ภาคผนวก 3 (ภาคผนวก 3 เฉพาะกรณีที่เป็นงานก่อสร้างที่มีวัสดุก่อสร้างที่เป็นหลัก) ให้ผู้ว่าจ้างเสนอแผนฯ ตามระยะเวลาที่กำหนดในสัญญาจ้าง(ถ้ามี) แต่ต้องไม่ช้ากว่า 60 วันหลังลงนามในสัญญาจ้างก่อสร้าง แผนการใช้วัสดุก่อสร้างที่ผู้รับจ้างเสนอ สามารถปรับเปลี่ยนได้ตามความจำเป็น เพื่อให้มูลค่า/ปริมาณการใช้วัสดุก่อสร้างซึ่งเป็นผลิตภัณฑ์ที่ผลิตในประเทศไม่น้อยกว่าร้อยละ 60 ทั้งนี้ผู้รับจ้างต้องแจ้งการปรับแผนให้ผู้ว่าจ้างก่อสร้างทราบก่อนดำเนินการนำวัสดุก่อสร้างฯ ตามแผนที่ปรับใหม่มาใช้ล่วงหน้าอย่างน้อย 7 วัน ทั้งนี้ต้องก่อนการส่งมอบงานแต่ละงวด

3. ผู้รับจ้างต้องแสดงหลักฐานมาพร้อมแผนฯเพื่อประกอบการพิจารณาและตรวจสอบว่าวัสดุก่อสร้าง/ครุภัณฑ์ เป็นผลิตภัณฑ์ที่ผลิตภายในประเทศ อย่างใดอย่างหนึ่งแล้วแต่กรณีดังนี้

1.) สำเนาใบรับรองสินค้าที่ผลิตในประเทศ Made in Thailand (MIT) ที่ออกโดยสภาอุตสาหกรรมแห่งประเทศไทย

2.) ฉลากสินค้า ที่แสดงว่าเป็นสินค้าที่ผลิตในประเทศไทย

3.) หลักฐานแสดงที่ตั้งของแหล่งผลิต ที่สามารถแสดงได้ว่าเป็นวัสดุก่อสร้างที่เป็นผลิตภัณฑ์ในประเทศ เช่น ตำแหน่งที่ตั้งโรงไม่หิน ทำทราย บ่อดิน เป็นต้น

| | | | |
|--|--|-------------|--|
|  | องค์การบริหารส่วนจังหวัดนครปฐม | | |
| | แบบเลขที่ 128/2567 | จำนวนแผ่น 3 | แผ่นที่ 3 |
| | ลงวันที่ 30 มิ.ย 2567 | | |
| ปรับปรุงถนนลาดยางแอสฟัลติกคอนกรีต สายหมู่ที่ 20 ตำบลบางหลวง เชื่อมต่อ หมู่ที่ 1 ตำบลไม้หุช้าง อำเภอบางเลน จังหวัดนครปฐม | | | |
| สำรวจ | (นายชานนท์ รัตนมีโชคชัย) | ตรวจ | (นายจิรพันธ์ ธรรมภิรมย์) ผู้อำนวยการกองช่าง |
| เขียนแบบ | (นางสาววิจิตรา มลารักษ์) | เห็นชอบ | (นางสาวปทุมมาศ กมลเวช) รองปลัดองค์การบริหารส่วนจังหวัด นครปฐม ปลัดองค์การบริหารส่วนจังหวัดนครปฐม |
| ตรวจ เรืออากาศโท | (กฤษฎิ์ เทียนอัม) วิศวกรโยธา | อนุมัติ | (นายจิรวัฒน์ สะสมทรัพย์) นายกองค์การบริหารส่วนจังหวัดนครปฐม |
| ตรวจ | (นายรังสรรค์ คุมมาสศิริบุญ) หัวหน้าฝ่ายสำรวจและออกแบบ | | |