

แบบสรุปกำหนดราคากลาง งานจัดซื้อวัสดุก่อสร้าง

ส่วนราชการ สำนักช่าง องค์การบริหารส่วนจังหวัดสระบุรี

คณะกรรมการกำหนดราคากลาง ตามคำสั่งองค์การบริหารส่วนจังหวัดสระบุรี ที่ 2761/2568 ลงวันที่ 13 สิงหาคม 2568

โครงการ จัดซื้อวัสดุก่อสร้าง ยางแอสฟัลต์คอนกรีต ยางมะตอยผสมร้อน (Hot Mix) และประเภทยางแอสฟัลท์ ชนิด CRS-2 เพื่อปรับปรุงถนน
สถานที่ ถนนเทศบาล สป.ถ 11-0011 สายเลียบรั้วสำนักงานชลประทาน หมู่ที่ 6 ตำบลตะกุด อำเภอเมืองสระบุรี จังหวัดสระบุรี

คณะกรรมการกำหนดราคากลางเมื่อเดือน สิงหาคม 2568

ลำดับที่	รายการซื้อวัสดุก่อสร้าง	รวม ค่างานต้นทุน (บาท)	ภาษีมูลค่าเพิ่ม 7%	รวมราคาทั้งสิ้น (บาท)	หมายเหตุ
1	ประเภทยางแอสฟัลต์คอนกรีต	727,523.95		727,523.95	Factor F
2	ยางมะตอยผสมร้อน (Hot Mix) ยางแอสฟัลท์ ชนิด CRS-2	19,739.46		19,739.46	- ดอกเบี้ยเงินกู้ 7% - ภาษี 7% - เงินล่วงหน้าจ่าย 0% - เงินประกันผลงาน 0%
สรุป	รวมค่าจัดซื้อวัสดุเป็นเงิน			747,263.41	
	คิดเป็นเงิน			747,263.41	
(ตัวอักษร)		(เจ็ดแสนสี่หมื่นเจ็ดพันสองร้อยหกสิบสามบาทสี่สิบเอ็ดสตางค์)			

(ลงชื่อ)

นางสรารัตน์ สุขะตัน

ผู้อำนวยการส่วนการโยธา

ประธานกรรมการ

(ลงชื่อ)

นายจิรพล บุญสื่อ

ผู้อำนวยการส่วนควบคุมการก่อสร้าง

กรรมการ

(ลงชื่อ)

นายอัครา สังข์วัตร

หัวหน้าฝ่ายสาธารณูปโภค

กรรมการ

(ลงชื่อ)

นายพงศกร เพชรประดับ

วิศวกรโยธาชำนาญการ

กรรมการ

(ลงชื่อ)

นายธนทัต ธรรมเจริญ

นายช่างโยธาปฏิบัติงาน

กรรมการ

แบบสรุปกำหนดราคากลาง งานจัดซื้อวัสดุก่อสร้าง

ส่วนราชการ สำนักงาน องค์การบริหารส่วนจังหวัดสระบุรี

คณะกรรมการกำหนดราคากลาง ตามคำสั่งองค์การบริหารส่วนจังหวัดสระบุรี ที่ 2761/2568 ลงวันที่ 13 สิงหาคม 2568

คณะกรรมการกำหนดราคากลางเมื่อเดือน สิงหาคม 2568

ลำดับ ที่	รายการวัสดุ	สถานที่ส่งมอบ	จำนวน	หน่วย	[3] ราคาวัสดุ		[4] รวมราคาวัสดุ และค่าขนส่ง (บาท/ถัง)	[5] รวม [1]x[4]=[5] (บาท)	[6] ราคารวม กำไรและอื่น ๆ 15% [5]x0.15 =[6] 15%	[7] ภาษี 7% [6]x0.07=[7]	[8] รวมทั้งสิ้น (บาท)	[9] หมายเหตุ
					ค่าขนส่ง (บาท)	ค่าวัสดุ (บาท)						
1	ยางมะตอยผสมร้อน (Hot Mix)	ตำบลตะกุด	269.00	ตัน	4.55	2,700.00	2,704.55	727,523.95	-	-	727,523.95	2,243 ตร.ม.
2	ยางแอสฟัลท์ ชนิด CRS-2		3.00	ถัง	0.00	6,579.82	6,579.82	19,739.46	-	-	19,739.46	2,243 ตร.ม.
รวมทั้งสิ้น											747,263.41	

เจ็ดแสนสี่หมื่นเจ็ดพันสี่ร้อยหกสิบสามบาทสี่สิบเอ็ดสตางค์

รวมราคา

ลงชื่อ.....ประธานกรรมการ

นางสาวรัตน์ สุขะตัน

ผู้อำนวยการส่วนการโยธา

ลงชื่อ.....กรรมการ

นายจิรพล บุญลือ

ผู้อำนวยการส่วนควบคุมการก่อสร้าง

ลงชื่อ.....กรรมการ

นายอิศรา สังขะวัตร

หัวหน้าฝ่ายสาธารณูปโภค

ลงชื่อ.....

นายพงษ์กร เพชรประดับ

วิศวกรโยธานายการ

ลงชื่อ.....กรรมการ

นายพงษ์กร เพชรประดับ

วิศวกรโยธานายการ

ลงชื่อ.....

นายอัมพัทธ์ ธรรมเจริญ

นายช่างโยธาปฏิบัติงาน

ลงชื่อ.....กรรมการ

นายอัมพัทธ์ ธรรมเจริญ

นายช่างโยธาปฏิบัติงาน

หมายเหตุ

1.ขนส่งวัสดุ Hotmix โดยให้รถบรรทุก 10 ล้อ + รถลากพ่วง (กรณีนำหนักกรมไม่เกิน 47 ตัน) จากตลาดกลาง (หลังใหม่) ส่ง ณ สถานที่ปฏิบัติงาน

ถนนเทศบาล สป.ถ 11-0011 สายเลียบริ้วลำงานชลประทาน หมู่ที่ 6 ตำบลตะกุด อำเภอเมืองสระบุรี จังหวัดสระบุรี ระยะทางประมาณ 1.00 กิโลเมตร

2.ราคาค่าขนส่ง เป็นไปตามประกาศคณะกรรมการราคากลางและขึ้นทะเบียนผู้ประกอบการเรื่อง หลักเกณฑ์และวิธีการกำหนดราคากลางงานก่อสร้างของหน่วยงานของรัฐ ลงวันที่ 19 ตุลาคม 2560

3.ราคาวัสดุ อ้างอิงข้อมูล ตามหนังสือผลการสืบราคาแอสฟัลต์คอนกรีต ยางมะตอยผสมร้อน Hot Mix ที่ สป 51005.2/4363 ลงวันที่ 29 กรกฎาคม 2568 (รวมภาษีมูลค่าเพิ่มแต่ไม่รวมค่าขนส่ง)

4.ราคาวัสดุ ยางแอสฟัลท์ ชนิด CRS-2,CSS-1 อ้างอิงข้อมูลหนังสือเวียนราคาส่งก่อสร้าง ประจำเดือน กรกฎาคม 2568 วันที่ 8 กรกฎาคม 2568 (รวมภาษีมูลค่าเพิ่มและค่าขนส่ง)

แผนที่สังเขป ขนส่ง วัสดุHotmix โดยให้รถบรรทุก 10 ล้อ และรถลากพ่วง (กรณีน้ำหนักรวมไม่เกิน 47 ตัน)
จากศาลากลาง (หลังใหม่) ส่ง ณ สถานที่ปฏิบัติงาน บริเวณถนนเทศบาล สม.ถ 11-0011 สายเลี่ยงรั้วสำนักงานชลประทาน หมู่ที่ 6 ตำบลตะกุด อำเภอเมืองสระบุรี จังหวัดสระบุรี
ระยะทางประมาณ 1.00 กิโลเมตร

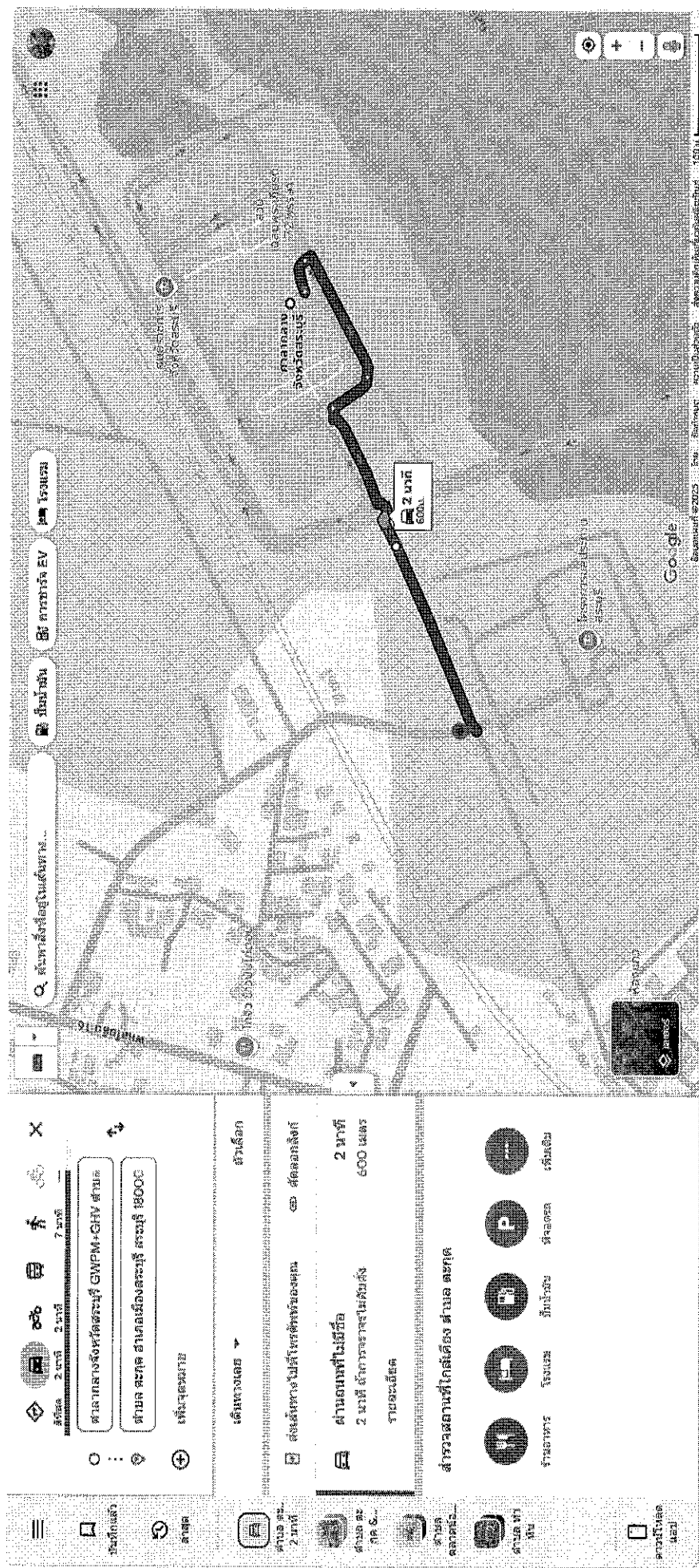

✓ *[Signature]*

โครงการจัดซื้อวัสดุ Hot-Mix ซ่อมแซมถนน

ถนนเทศบาล สป.ถ 11-0011 สายเลียบริ้วสำนักงานชลประทาน หมู่ที่ 6 ตำบลตะกุด อำเภอเมืองสระบุรี จังหวัดสระบุรี

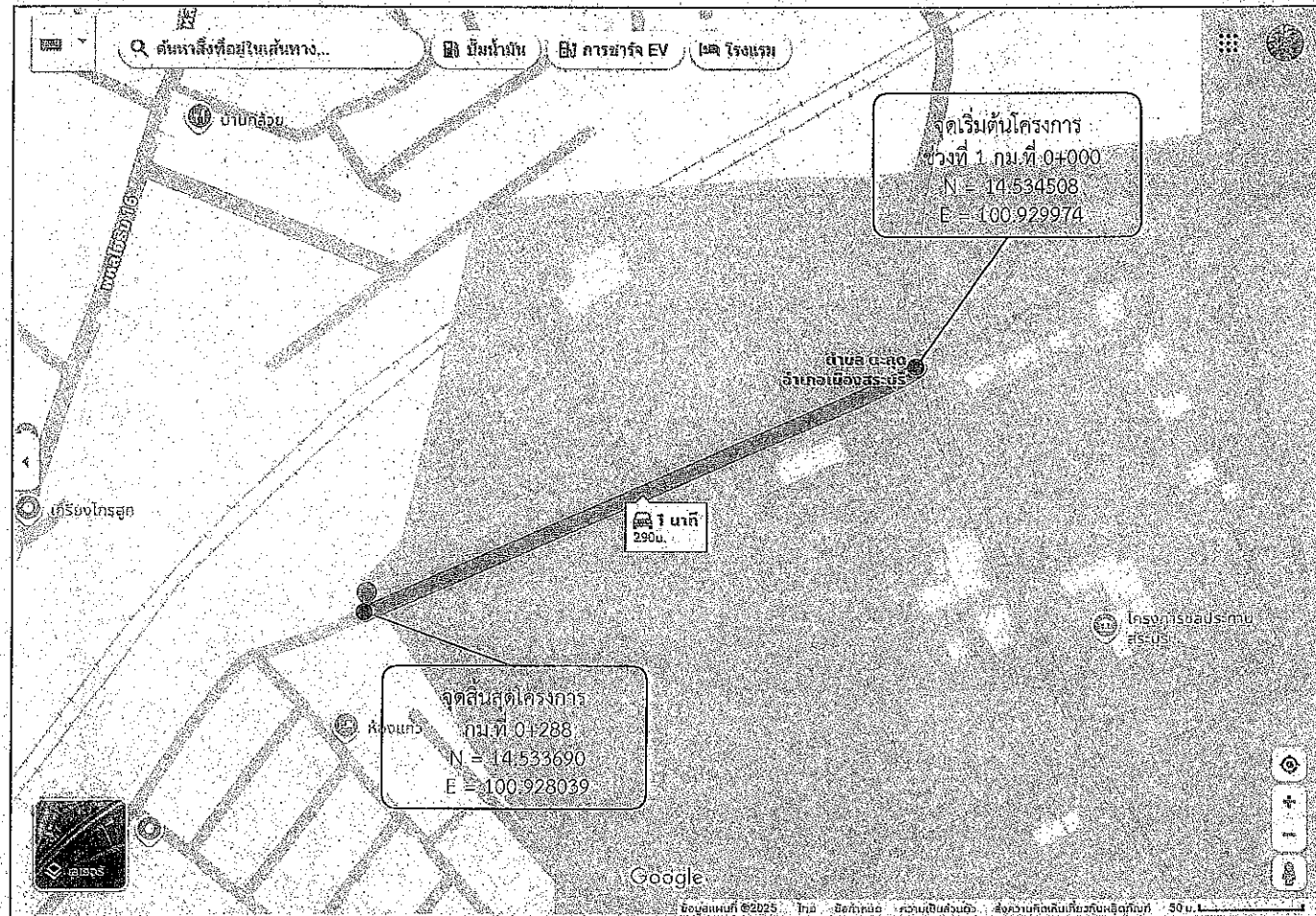

โครงการจัดซื้อวัสดุ Hot-Mix ซ่อมแซมถนน

ถนนเทศบาล สป.ถ 11-0011 สายเลียบริ้วสำนักงานชลประทาน หมู่ที่ 6 ตำบลตะกุด อำเภอเมืองสระบุรี จังหวัดสระบุรี

ขนาดผิวจราจร กว้างเฉลี่ย 4.30-5.20 เมตร ยาว 288.00 เมตร หนาเฉลี่ย 0.05 เมตร

หรือคิดเป็นพื้นที่ลาดยางไม่น้อยกว่า 2,243.00 ตารางเมตร

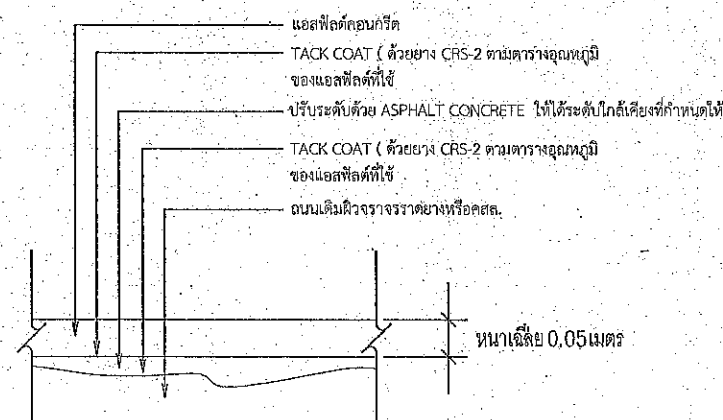

รายละเอียดงาน OVERLAY ASPHALT CONCRETE

โครงการจัดซื้อวัสดุ Hot-Mix ซ่อมแซมถนน

รวมระยะทาง 0.288 กิโลเมตร

- กม.ที่ 0+000 ถึง กม.ที่ 0+288 ระยะทาง 0.288 กิโลเมตร
- ผิวจราจรกว้าง 4.30-5.20 เมตร หนาเฉลี่ย 0.05 เมตร ไม่มีไหล่ทาง
- หรือคิดเป็นพื้นที่ลาดยางไม่น้อยกว่า 2,243.00 ตารางเมตร
- จุดเริ่มต้นและจุดสิ้นสุดโครงการอาจเปลี่ยนแปลงได้ตามสภาพความเหมาะสม
- ของพื้นที่ดำเนินการโดยให้อยู่ในดุลยพินิจของคณะกรรมการตรวจรับพัสดุ

ปริมาณงาน

ที่	รายการ	หน่วย	ปริมาณ	หมายเหตุ
1.	ปริมาณ AC Hot Mix (8.33ตร.ม./ตัน) ปูหนาเฉลี่ย 0.05 ม.	ตัน	269.00	
2.	ปริมาณยาง CSS-1 (1.0 ลิตร/ตร.ม.) Prime Coat	ถึง	-	
3.	ปริมาณยาง CRS-2 (0.3 ลิตร/ตร.ม.) Tack Coat	ถึง	3.00	
4.	ปริมาณ AC Hot Mix สำหรับปรับระดับพื้นทางเดิม (20.80 ตร.ม./ตัน) ปูหนาเฉลี่ย 0.02	ตัน	-	

แบบคู่ฉบับประกอบการกำหนดราคาจ้าง

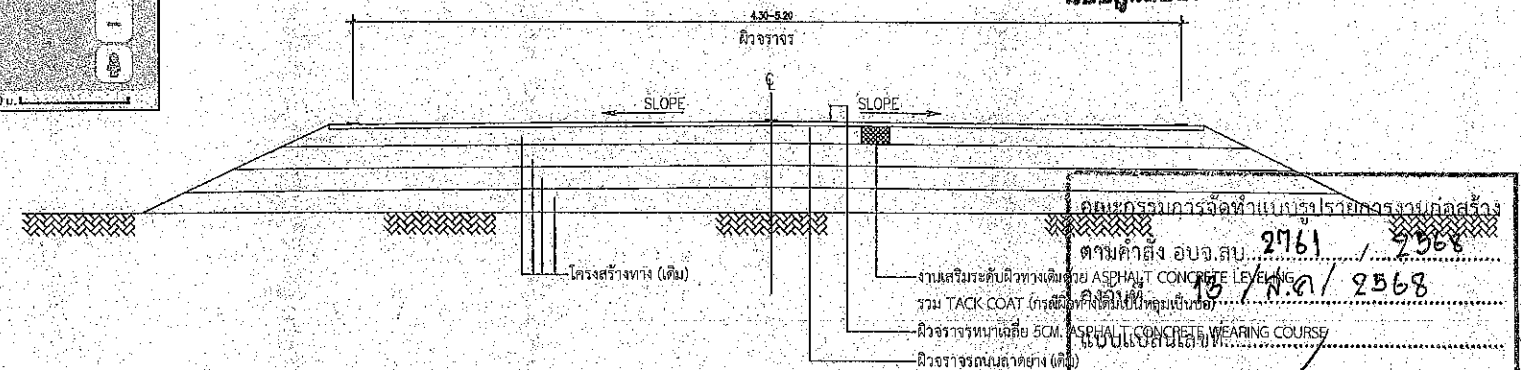

รูปตัดตามขวาง

งานปรับปรุงผิวทาง ASPHALT HOT MIX OVERLAY

เอกสารแนบโครงการจัดซื้อวัสดุ Hot-Mix ซ่อมแซมถนน

ตามคำสั่ง อบจ.ส.บ. 2761 / 2568

วันที่ 18 / 11 / 2568

นาย..... กรรมการ

นาย..... กรรมการ

นาย..... กรรมการ

นาย..... กรรมการ

โครงการ	ถนนเทศบาล สป.ถ 11-0011 สายเลียบริ้วสำนักงานชลประทาน หมู่ที่ 6 ตำบลตะกุด อำเภอเมืองสระบุรี จังหวัดสระบุรี
สำรวจออกแบบ	นาย..... กรรมการ
เขียนแบบ	นาย..... กรรมการ
วิศวกรโยธา	นาย..... กรรมการ
ตรวจสอบ	นาย..... กรรมการ
ตรวจพบ	นาย..... กรรมการ
อนุมัติ	นาย..... กรรมการ