

## ร่างรายละเอียดขอบเขตของงาน(Terms of Reference : TOR)

โครงการก่อสร้างถนนคอนกรีตเสริมเหล็ก หมู่ที่ ๓ สายทางวัดศรีมงคล ถึงสามแยกทางไปหนองแขวงบ้านด  
ด้วยวิธีประกวดราคาอิเล็กทรอนิกส์ (e-bidding) ประจำปีงบประมาณ พ.ศ. ๒๕๖๖  
เทศบาลตำบลบึงเล็ด อำเภอยะยวดี จังหวัดร้อยเอ็ด

### ๑.ความเป็นมา

ด้วย เทศบาลตำบลบึงเล็ด มีความประสงค์จะจ้างก่อสร้าง ซึ่งได้รับการอนุมัติใช้งบประมาณ  
ที่เหลืจายจากการจัดซื้อจัดจ้าง งบประมาณรายจ่ายประจำปีงบประมาณ พ.ศ. ๒๕๖๖ โครงการก่อสร้างถนน  
คอนกรีตเสริมเหล็ก หมู่ที่ ๓ สายทางวัดศรีมงคล ถึงสามแยกทางไปหนองแขวงบ้านด ปริมาณงาน ผิวจราจร  
กว้าง ๖.๐๐ เมตร ระยะทาง ๔๓๐.๐๐ เมตร หน้า ๐.๑๕ เมตร มีพื้นที่ คสล. ไม่น้อยกว่า ๒,๕๘๐ ตร.ม.  
ไหล่ทางกว้างตามสภาพพื้นที่ งบประมาณที่ตั้งไว้ ๑,๗๓๕,๐๐๐.- บาท (-หนึ่งล้านเจ็ดแสนสามหมื่น  
ห้าพันบาทถ้วน-)

### ๒.วัตถุประสงค์

- ๒.๑ เพื่อแก้ไขปัญหาความเดือดร้อนของประชาชนที่สัญจร ไป - มา ในเขตเทศบาลตำบลบึงเล็ด
- ๒.๒ เพื่อป้องกันอุบัติเหตุบนท้องถนน

### ๓.คุณสมบัติของผู้ยื่นข้อเสนอ

ต้องมีคุณสมบัติและไม่มีลักษณะต้องห้าม ดังนี้

๓.๑ เป็นผู้ประกอบอาชีพรับเหมาก่อสร้างโดยตรง

๓.๒ มีความสามารถตามกฎหมาย

๓.๓ ไม่เป็นบุคคลล้มละลาย

๓.๔ ไม่อยู่ระหว่างเลิกกิจการ

๓.๕ ไม่เป็นบุคคลซึ่งอยู่ระหว่างถูกระงับการยื่นข้อเสนอหรือทำสัญญากับหน่วยงานของรัฐ

ตามมาตรา ๑๐๖ วรรคสาม

๓.๖ ไม่เป็นบุคคลซึ่งถูกแจ้งเวียนชื่อให้เป็นผู้ทำงานของหน่วยงานของรัฐตามมาตรา ๑๐๙

๓.๗ ผู้ประสงค์จะเสนอราคาต้องไม่เป็นผู้มีผลประโยชน์ร่วมกันกับผู้เสนอราคารายอื่น หรือไม่เป็น  
ผู้กระทำการอันเป็นการขัดขวางการแข่งขันราคาอย่างเป็นธรรม

๓.๘ หากผู้เสนอราคาเป็นผู้ประกอบการ SMEs ให้แนบหนังสือรับรองการขึ้นทะเบียนไว้ด้วย(ถ้ามี)  
โดยให้พิจารณาจัดซื้อจัดจ้างกับผู้ประกอบการ SMEs เป็นอันดับแรก

### ๔.แบบรูปรายการงานก่อสร้าง

(ดังรายละเอียดที่แนบมาพร้อมนี้)

### ๕.กำหนดเวลาส่งมอบพัสดุ

ภายใน ๙๐ วัน นับถัดจากวันลงนามในสัญญา

### ๖.หลักเกณฑ์การพิจารณาคัดเลือกข้อเสนอ

พิจารณาโดยใช้เกณฑ์ราคา

**๗.วงเงินงบประมาณ/วงเงินที่ได้รับจัดสรร**

งบประมาณ ที่เหลือจ่ายจากการจัดซื้อจัดจ้าง งบประมาณรายจ่ายประจำปีงบประมาณ พ.ศ. ๒๕๖๖ โครงการก่อสร้างถนนคอนกรีตเสริมเหล็ก หมู่ที่ ๓ สายทางวัดศรีมงคล ถึงสามแยกทางไป หนองแขวงป่าไผ่ ปริมาณงาน ผิวจราจรกว้าง ๖.๐๐ เมตร ระยะทาง ๔๓๐.๐๐ เมตร หนา ๐.๑๕ เมตร มีพื้นที่ คสล. ไม่น้อยกว่า ๒,๕๘๐ ตร.ม. ใหล่ทางกว้างตามสภาพพื้นที่ งบประมาณที่ตั้งไว้ ๑,๓๓๕,๐๐๐.- บาท (-หนึ่งล้านเจ็ดแสนสามหมื่นห้าพันบาทถ้วน-)

**๘.งวดงานและการจ่ายเงิน**

กำหนดงวดงานและการจ่ายเงิน จำนวน ๑ งวด และเทศบาลตำบลบึงเลิศจะเบิกจ่ายเงินให้กับ คู่สัญญาภายใน ๕ วันทำการ นับถัดจากวันที่คณะกรรมการตรวจรับพัสดุได้ตรวจรับพัสดุไว้ครบถ้วน ถูกต้องแล้ว

**๙.อัตราค่าปรับ**

กำหนดค่าปรับเป็นรายวันในอัตราร้อยละ ๐.๒๕ ของราคางานจ้าง

**๑๐.การกำหนดระยะเวลารับประกันความชำรุดบกพร่อง (ถ้ามี)**

๒ ปี นับถัดจากวันตรวจรับพัสดุครบถ้วน ถูกต้องแล้ว

(ลงชื่อ).....ประธานกรรมการ

(นายกมล วรรณสา)

นักพัฒนาชุมชน

(ลงชื่อ).....กรรมการ

(นางมนัสนันท์ ลมวิชัย)

เจ้าพนักงานจัดเก็บรายได้ปฏิบัติงาน

(ลงชื่อ).....กรรมการและเลขานุการ

(นายเกียรติศักดิ์ วังคะฮาด)

ผู้ช่วยนายช่างโยธา

ความเห็นของผู้อำนวยการกองคลัง

☒ เห็นควรอนุมัติ ☐ ไม่ควรอนุมัติ เพราะ.....

ลงชื่อ.....

(นางนันทนา อุทรักษ์)

หัวหน้าสำนักปลัดเทศบาล รักษาราชการแทน

ผู้อำนวยการกองคลัง

ความเห็นปลัดเทศบาลตำบลบึงเลิศ

☒ เห็นควรอนุมัติ ☐ ไม่ควรอนุมัติ เพราะ.....

ลงชื่อ.....

(นายวิชัย อัฐนาค)

รองปลัดเทศบาล รักษาราชการแทน

ปลัดเทศบาลตำบลบึงเลิศ

คำสั่งนายกเทศมนตรีตำบลบึงเลิศ

☒ อนุมัติ ☐ ไม่อนุมัติ เพราะ.....

ลงชื่อ.....

(นายถอ เหลาทอง)

นายกเทศมนตรีตำบลบึงเลิศ

\*\*\* (เอกสารนี้เป็นส่วนหนึ่งของ ร่างรายละเอียดขอบเขตของงาน(Terms of Reference : TOR) โครงการก่อสร้างถนนคอนกรีตเสริมเหล็ก หมู่ที่ ๓ สายทางวัดศรีมงคล ถึงสามแยกทางไปหนองแขวงบ้านัด ด้วยวิธีประกวดราคาอิเล็กทรอนิกส์ (e-bidding) ประจำปีงบประมาณ พ.ศ. ๒๕๖๖ เทศบาลตำบลบึงเลิศ อำเภอเมยวดี จังหวัดร้อยเอ็ด) \*\*\*





แผนที่ประเทศไทย

สัญลักษณ์

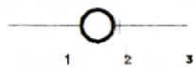

ทางหลวงแผ่นดิน (ทางหลวงจังหวัด)

ทางโครงการฯ ดังกล่าว



แม่น้ำ, ลำคลอง



หนองน้ำ, ฝาย



หมู่บ้าน



วัด, ศาลา, โรงเรียน



ที่ตั้ง จังหวัด, อำเภอ



สำนักงานเทศบาลตำบลบึงเกลือ

กรมส่งเสริมการปกครองท้องถิ่น กระทรวงมหาดไทย

โครงการก่อสร้างถนนคอนกรีตเสริมเหล็ก หมู่ที่ 3 สายทางวัดศรีมงคล ถึงสามแยกทางไปหนองแวงป่าวัด

ปริมาณงาน ผิวจราจรกว้าง 6.00 เมตร ระยะทาง 430.00 เมตร หน้า 0.15 เมตร มีพื้นที่ คสล. ไม่น้อยกว่า 2,530 ตร.ม. ไหล่ทางกว้างตามสภาพพื้นที่  
สถานที่ก่อสร้าง หมู่ที่ 3 ต.บึงเกลือ อ.เมยวดี จ.ร้อยเอ็ด

ประธานกรรมการ  
กรรมการ  
กรรมการ  
กรรมการ

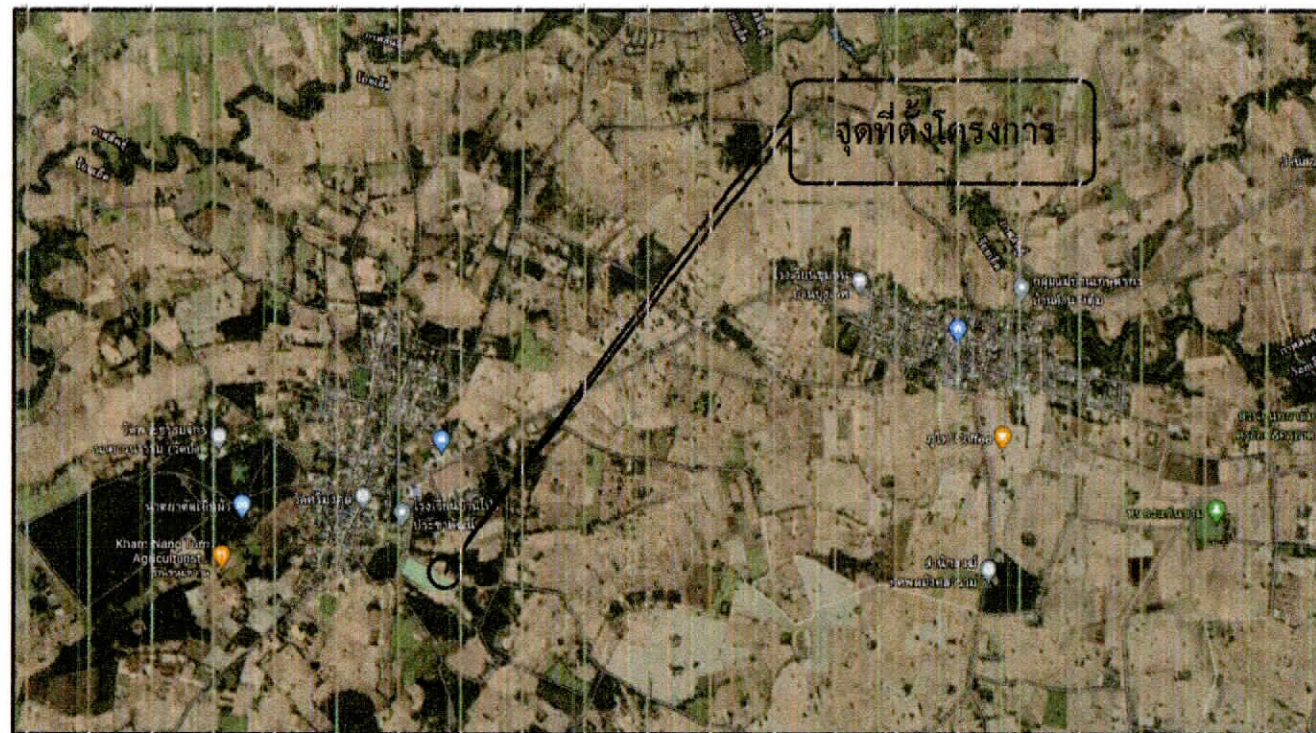

แผนที่สังเขป

พิกัดสถานที่โครงการ



Handwritten signature and date: 21/01/2015



NOT	TO	SCALE
-----	----	-------

เทศบาลตำบลบึงเลิศ

โครงการก่อสร้างถนนคอนกรีตเสริมเหล็ก

เลขที่แบบ  
๐๐/๑๕/๑

1 / 1

เขียนแบบ

ਪ੍ਰਾਪਤਿ: 2023-08-23

กำหนด

ตรวจสอบ

unseri sticht. Schenken wir ihnen ein  
Büchlein.

**ចំណុចទី**

6/13/2017 10:00 AM



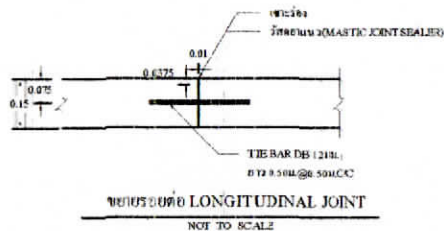

โครงการก่อสร้างถนนคอนกรีตเสริมเหล็ก		เลขที่แบบ 22/2366	แผนที่ 1/1
เขียนแบบ	นายสมชาย ใจดี	เก็บชอบ	นายสมชาย ใจดี
ตรวจสอบ	นายสมชาย ใจดี		
ตรวจสอบ	นายสมชาย ใจดี	อนุมัติ	นายสมชาย ใจดี

ตัวอย่างป้ายถาวร (ให้ติดตั้ง 1 ป้าย)

## โครงการก่อสร้างของเทศบาลตำบลบึงเลิศ

โทร. 043 - 501884

ชื่อโครงการ .....

ปริมาณงาน .....

ปีงบประมาณที่ทำการก่อสร้าง .....

สัญญาจ้างเลขที่ ..... ลงวันที่ .....

จำนวนเงินตามสัญญา ..... - (.....)

แหล่งเงินที่ก่อสร้าง เงินอุดหนุนเฉพาะกิจ ประจำปีงบประมาณ พ.ศ. 2566

ผู้รับจ้าง .....

ระยะเวลาประกันความชำรุด เริ่มวันที่ ..... สิ้นสุดวันที่ .....

## รายการ

1. ป้ายแผ่นเหล็กทาสี ขนาดไม่น้อยกว่า 1.20 x 2.40 เมตร
2. เสาคเหล็กกลมทาสี ขนาดไม่น้อยกว่า 2 นิ้ว
3. ขนาดตัวหนังสือให้เขียนตามความเหมาะสมของแผ่นป้าย

*[Handwritten signature]*

ตัวอย่างป้ายชั่วคราว (ให้ติดตั้ง 2 ป้าย จุดเริ่มต้น และจุดสิ้นสุด)



## โครงการก่อสร้างของเทศบาลตำบลบึงเลิศ

106 หมู่ที่ 4 ตำบลบึงเลิศ อำเภอเมยวดี จังหวัดร้อยเอ็ด โทร. 043 - 501884

ชื่อโครงการ .....

ปริมาณงาน .....

ผู้รับจ้าง ..... โทรศัพท์ .....

วันเริ่มสัญญาจ้างก่อสร้างวันที่ ..... สิ้นสุดสัญญาจ้างวันที่ ..... รวมระยะเวลา.....วัน

วงเงินงบประมาณที่ตั้งไว้ ..... - บาท (.....)

ราคากลาง ค่าก่อสร้าง ..... - บาท (.....)

วงเงินค่าก่อสร้างตามที่ได้ลงนามในสัญญาจ้าง ..... - บาท (.....)

ผู้ควบคุมงาน ..... ตำแหน่ง ..... โทรศัพท์ .....

คณะกรรมการตรวจรับพัสดุ 1..... ประธานกรรมการฯ โทรศัพท์ .....

2..... กรรมการ

3..... กรรมการ

4..... กรรมการ

5..... กรรมการและเลขานุการ

.....  
.....  
.....  
.....  
.....  
.....

### รายการ

1. แผ่นป้ายไว้นิลโครงไม้ เสาไม้ ขนาดไม่น้อยกว่า 1.20 x 2.40 เมตร
2. ขนกดตัวหนังสือให้เขียนตามความเหมาะสมของแผ่นป้าย