



# องค์การอาหารและยา

กระทรวงสาธารณสุข

เลขที่ 07/2568

สำนักงานคณะกรรมการอาหารและยา

วันที่ 3 ตุลาคม 2568

เรื่อง

การขึ้นทะเบียนตำรับยา

เลขที่ 07/2568  
วันที่ 3 ตุลาคม 2568

นางสาว... องค์การอาหารและยา

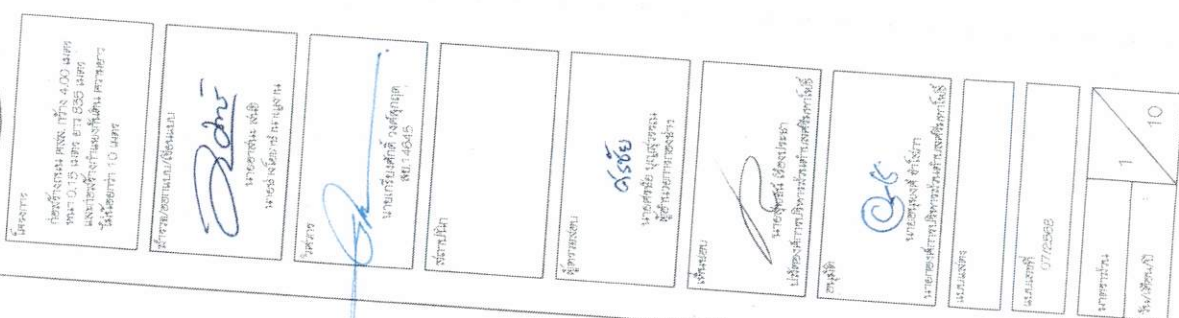

2757496 01/08/20

1. การก่อสร้างถนน ควรใช้เหล็กรูปวงรีให้เป็นวัสดุเสริมเหล็กในคอนกรีตเสริมเหล็ก
2. EXPANSION JOINT ให้ก่อสร้างทุกช่วง 201 - มทข. 203 (เฉพาะส่วนที่ไถ่ยาวช่อง)
3. รัดข้อต่อรอยต่อคอนกรีตให้ก่อสร้างทุกช่วง 50 ม.
4. รัดข้อต่อรอยต่อคอนกรีตแบบยืดหยุ่นในเดือยหรือในเดือยเสริม (CONCRETE JOINT SEALER HOT - POURED ELASTIC TYPE)
5. ส่วนรูปคอนกรีต (SLUMP) ไม่มากกว่า 7.5 ซม. และแรงอัด (COMPRESSIVE STRENGTH) ของแก่งคอนกรีตที่วัดอย่างหนา 15x15x15 ซม. ที่ 28 วัน ต้องไม่น้อยกว่า 280 กก./ตร.ซม. หรือ 7 วัน ไม่น้อยกว่า 75 %
6. เหล็กเสริมที่ใช้เสริมเดือยฐาน ขอบ 23 และ มทข. 24 ตาม มทข. 479
7. ขอบต่อในเดือยเสริม Expansion Joint ใช้สำหรับยึดต่อเหล็กเสริมและรับคอนกรีตเสริมเหล็กที่เสริมขึ้นพื้นคอนกรีตของเดือยฐาน
8. ข้อควรระวัง ต้องใช้คุณภาพตามมาตรฐานเหล็กเสริมเหล็กสูงหกดม หรือคอนกรีตเสริมเหล็กสูงหกดมที่ 1. แล่น BAR MESH ได้ โดยให้ใช้เหล็กเสริมที่รับแรงกดตาม มทข. 128 หรือ มทข. 203
9. การใช้ WELDED WIRE MESH (มทข. 737) ตามตารางที่ 1
10. คอนกรีตของเดือยเสริมและรับคอนกรีตเสริมเหล็กที่เสริมขึ้นพื้นคอนกรีตของเดือยฐาน
11. วิธีการก่อสร้างให้แสดงให้เป็นแบบ หรือแบบร่าง
12. การก่อสร้างให้แสดงให้เป็นแบบ หรือแบบร่าง
13. การก่อสร้างให้แสดงให้เป็นแบบ หรือแบบร่าง
14. การก่อสร้างให้แสดงให้เป็นแบบ หรือแบบร่าง
15. ระยะระหว่างเสาเข็ม 10 ฟุต หรือมากกว่า

ตารางที่ 1. การประเมินแบบ WIRED MESH และ BARS MESH

BAR MESH ( $f_s = 1200 \text{ Ksc.}$ ) ( $\text{mm}^2/\text{sq. ft.}$ SR 24 )		WIRED MESH ( $f_s = 2750 \text{ Ksc.}$ ) ( $\text{mm}^2/\text{sq. ft.}$ SR 24 )	
DA / SPACING	STEEL AREA ( $\text{mm}^2/\text{sq. ft.}$ )	DA / SPACING	STEEL AREA ( $\text{mm}^2/\text{sq. ft.}$ )
16 mm @ 0.40 m.	0.710	16 mm @ 0.30 m.	0.419
19 mm @ 0.30 m.	2.12	16 mm @ 0.20 m.	0.940

LaTeX è un sistema di formattazione di documenti per il computer.

- [illegible]



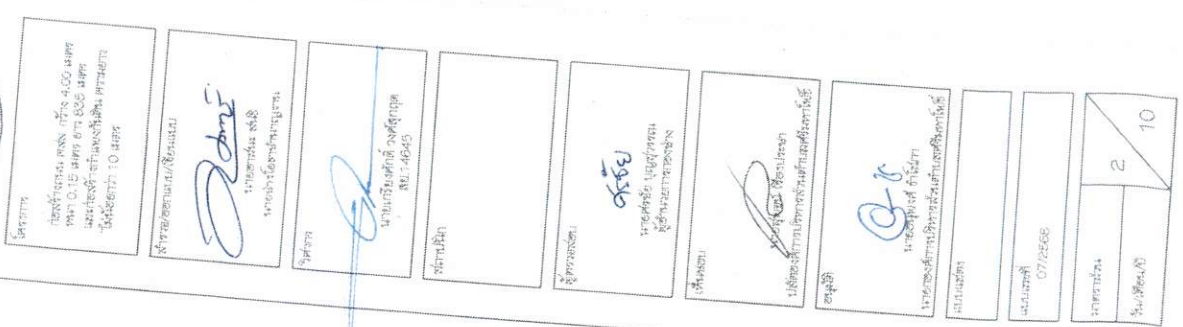

1948-1949-1950-1951-1952-1953-1954-1955-1956-1957-1958-1959-1960-1961-1962-1963-1964-1965-1966-1967-1968-1969-1970-1971-1972-1973-1974-1975-1976-1977-1978-1979-1980-1981-1982-1983-1984-1985-1986-1987-1988-1989-1990-1991-1992-1993-1994-1995-1996-1997-1998-1999-2000-2001-2002-2003-2004-2005-2006-2007-2008-2009-2010-2011-2012-2013-2014-2015-2016-2017-2018-2019-2020-2021-2022-2023-2024-2025-2026-2027-2028-2029-2030-2031-2032-2033-2034-2035-2036-2037-2038-2039-2040-2041-2042-2043-2044-2045-2046-2047-2048-2049-2050-2051-2052-2053-2054-2055-2056-2057-2058-2059-2060-2061-2062-2063-2064-2065-2066-2067-2068-2069-2070-2071-2072-2073-2074-2075-2076-2077-2078-2079-2080-2081-2082-2083-2084-2085-2086-2087-2088-2089-2090-2091-2092-2093-2094-2095-2096-2097-2098-2099-2100-2101-2102-2103-2104-2105-2106-2107-2108-2109-2110-2111-2112-2113-2114-2115-2116-2117-2118-2119-2120-2121-2122-2123-2124-2125-2126-2127-2128-2129-2130-2131-2132-2133-2134-2135-2136-2137-2138-2139-2140-2141-2142-2143-2144-2145-2146-2147-2148-2149-2150-2151-2152-2153-2154-2155-2156-2157-2158-2159-2160-2161-2162-2163-2164-2165-2166-2167-2168-2169-2170-2171-2172-2173-2174-2175-2176-2177-2178-2179-2180-2181-2182-2183-2184-2185-2186-2187-2188-2189-2190-2191-2192-2193-2194-2195-2196-2197-2198-2199-2200-2201-2202-2203-2204-2205-2206-2207-2208-2209-2210-2211-2212-2213-2214-2215-2216-2217-2218-2219-2220-2221-2222-2223-2224-2225-2226-2227-2228-2229-2230-2231-2232-2233-2234-2235-2236-2237-2238-2239-2240-2241-2242-2243-2244-2245-2246-2247-2248-2249-2250-2251-2252-2253-2254-2255-2256-2257-2258-2259-2260-2261-2262-2263-2264-2265-2266-2267-2268-2269-2270-2271-2272-2273-2274-2275-2276-2277-2278-2279-2280-2281-2282-2283-2284-2285-2286-2287-2288-2289-2290-2291-2292-2293-2294-2295-2296-2297-2298-2299-2300-2301-2302-2303-2304-2305-2306-2307-2308-2309-2310-2311-2312-2313-2314-2315-2316-2317-2318-2319-2320-2321-2322-2323-2324-2325-2326-2327-2328-2329-2330-2331-2332-2333-2334-2335-2336-2337-2338-2339-2340-2341-2342-2343-2344-2345-2346-2347-2348-2349-2350-2351-2352-2353-2354-2355-2356-2357-2358-2359-2360-2361-2362-2363-2364-2365-2366-2367-2368-2369-2370-2371-2372-2373-2374-2375-2376-2377-2378-2379-2380-2381-2382-2383-2384-2385-2386-2387-2388-2389-2390-2391-2392-2393-2394-2395-2396-2397-2398-2399-2400-2401-2402-2403-2404-2405-2406-2407-2408-2409-2410-2411-2412-2413-2414-2415-2416-2417-2418-2419-2420-2421-2422-2423-2424-2425-2426-2427-2428-2429-2430-2431-2432-2433-2434-2435-2436-2437-2438-2439-2440-2441-2442-2443-2444-2445-2446-2447-2448-2449-2450-2451-2452-2453-2454-2455-2456-2457-2458-2459-2460-2461-2462-2463-2464-2465-2466-2467-2468-2469-2470-2471-2472-2473-2474-2475-2476-2477-2478-2479-2480-2481-2482-2483-2484-2485-2486-2487-2488-2489-2490-2491-2492-2493-2494-2495-2496-2497-2498-2499-2500-2501-2502-2503-2504-2505-2506-2507-2508-2509-2510-2511-2512-2513-2514-2515-2516-2517-2518-2519-2520-2521-2522-2523-2524-2525-2526-2527-2528-2529-2530-2531-2532-2533-2534-2535-2536-2537-2538-2539-2540-2541-2542-2543-2544-2545-2546-2547-2548-2549-2550-2551-2552-2553-2554-2555-2556-2557-2558-2559-2560-2561-2562-2563-2564-2565-2566-2567-2568-2569-2570-2571-2572-2573-2574-2575-2576-2577-2578-2579-2580-2581-2582-2583-2584-2585-2586-2587-2588-2589-2590-2591-2592-2593-2594-2595-2596-2597-2598-2599-2600-2601-2602-2603-2604-2605-2606-2607-2608-2609-2610-2611-2612-2613-2614-2615-2616-2617-2618-2619-2620-2621-2622-2623-2624-2625-2626-2627-2628-2629-2630-2631-2632-2633-2634-2635-2636-2637-2638-2639-2640-2641-2642-2643-2644-2645-2646-2647-2648-2649-2650-2651-2652-2653-2654-2655-2656-2657-2658-2659-2660-2661-2662-2663-2664-2665-2666-2667-2668-2669-2670-2671-2672-2673-2674-2675-2676-2677-2678-2679-2680-2681-2682-2683-2684-2685-2686-2687-2688-2689-2690-2691-2692-2693-2694-2695-2696-2697-2698-2699-2700-2701-2702-2703-2704-2705-2706-2707-2708-2709-2710-2711-2712-2713-2714-2715-2716-2717-2718-2719-2720-2721-2722-2723-2724-2725-2726-2727-2728-2729-2730-2731-2732-2733-2734-2735-2736-2737-2738-2739-2740-2741-2742-2743-2744-2745-2746-2747-2748-2749-2750-2751-2752-2753-2754-2755-2756-2757-2758-2759-2760-2761-2762-2763-2764-2765-2766

*[Faint handwritten notes]*

အသံတူစွာ ခေါ်ဝေါ်ကြသည်။

1646132-2004

[illegible]

1.  $1.2 \times 10^3$

[illegible]

๓. ข้าราชการมีหน้าที่ช่วยกันพัฒนาคุณภาพชีวิตของประชาชน  
 และลดความเหลื่อมล้ำทางสังคม  
 ๔. ข้าราชการมีหน้าที่ช่วยกันพัฒนาคุณภาพชีวิตของประชาชน  
 และลดความเหลื่อมล้ำทางสังคม

$$(a_1, \dots, a_n) \in \mathcal{A}_1 \times \dots \times \mathcal{A}_n \quad \dots \quad (a_1, \dots, a_n) \in \mathcal{A}_1 \times \dots \times \mathcal{A}_n$$

- [illegible]

# กรมส่งเสริมการค้าระหว่างประเทศ

เลขที่ใบอนุญาต	3
วันที่ออกใบอนุญาต	10

เลขที่ใบอนุญาต 07/2562

เลขที่ใบอนุญาต

นายสมชาย ใจดี  
นายสมชาย ใจดี  
นายสมชาย ใจดี

นายสมชาย ใจดี  
นายสมชาย ใจดี  
นายสมชาย ใจดี

นายสมชาย ใจดี  
นายสมชาย ใจดี  
นายสมชาย ใจดี

นายสมชาย ใจดี  
นายสมชาย ใจดี  
นายสมชาย ใจดี

นายสมชาย ใจดี  
นายสมชาย ใจดี  
นายสมชาย ใจดี

นายสมชาย ใจดี  
นายสมชาย ใจดี  
นายสมชาย ใจดี

นายสมชาย ใจดี  
นายสมชาย ใจดี  
นายสมชาย ใจดี



สำนักงานส่งเสริมการค้าระหว่างประเทศ  
กรุงเทพมหานคร



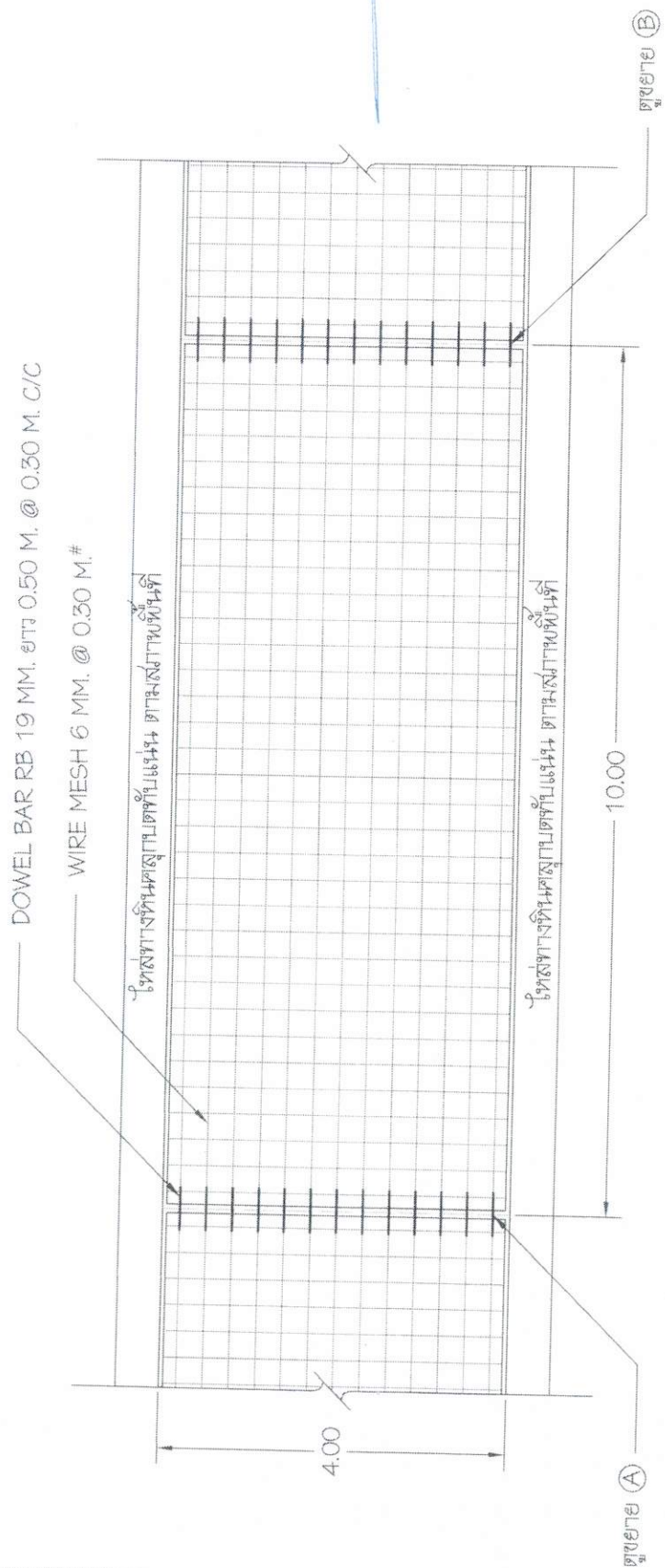
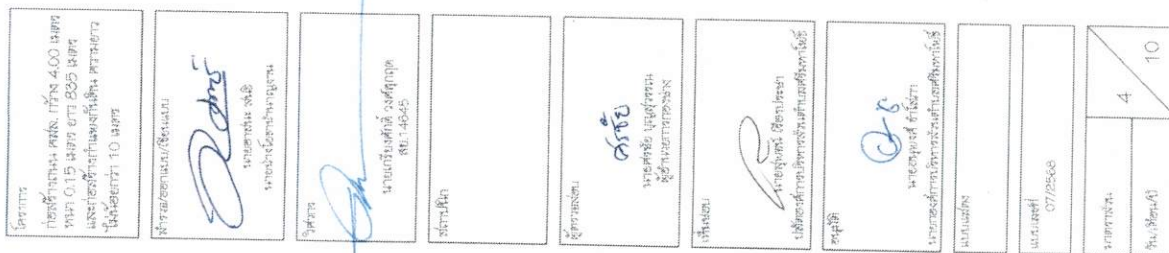

১৯৭৭-৭৮ অর্থবছর

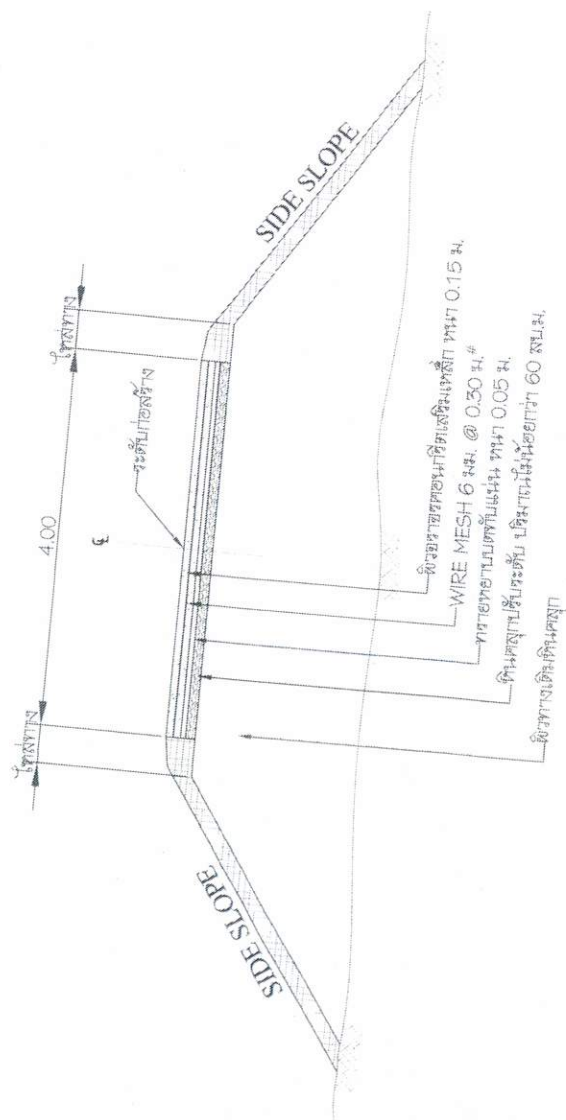

[illegible][illegible]





เส้นเชื่อมคอนกรีตขนาด 0.22x0.22x6.00 m.  
เสริมเหล็กพิเศษ 4 DB Ø 12 มม. ยาว 5 m.

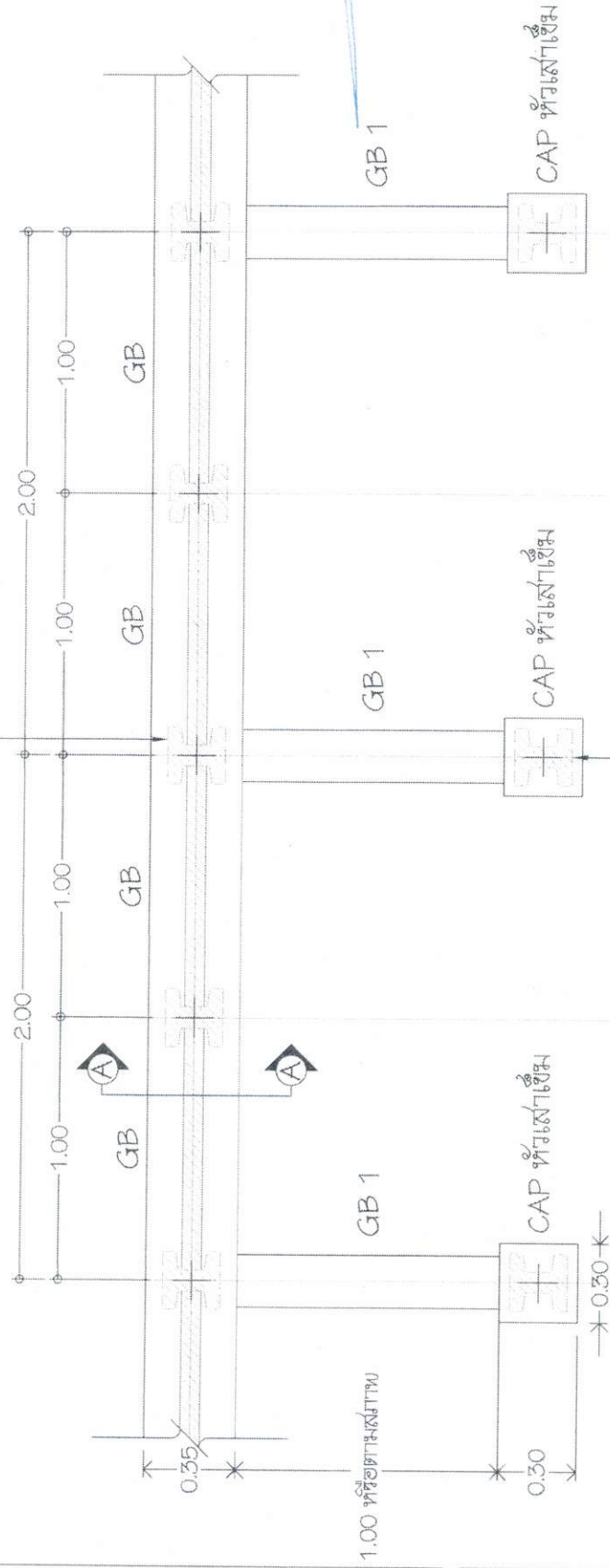

เส้นเชื่อมคอนกรีตขนาด 0.22x0.22x6.00 m.  
เสริมเหล็กพิเศษ 4 DB Ø 12 มม. ยาว 5 m.

## แปลนกำแพงกันดิน

นายสุวิทย์  
วิศวกร  
คำนวณ  
วันที่ 10 มิ.ย. 66  
หน้า 10

นายสุวิทย์  
วิศวกร  
คำนวณ  
วันที่ 10 มิ.ย. 66  
หน้า 10

นายสุวิทย์  
วิศวกร  
คำนวณ  
วันที่ 10 มิ.ย. 66  
หน้า 10

นายสุวิทย์  
วิศวกร  
คำนวณ  
วันที่ 10 มิ.ย. 66  
หน้า 10

นายสุวิทย์  
วิศวกร  
คำนวณ  
วันที่ 10 มิ.ย. 66  
หน้า 10

นายสุวิทย์  
วิศวกร  
คำนวณ  
วันที่ 10 มิ.ย. 66  
หน้า 10

นายสุวิทย์  
วิศวกร  
คำนวณ  
วันที่ 10 มิ.ย. 66  
หน้า 10

นายสุวิทย์  
วิศวกร  
คำนวณ  
วันที่ 10 มิ.ย. 66  
หน้า 10

นายสุวิทย์  
วิศวกร  
คำนวณ  
วันที่ 10 มิ.ย. 66  
หน้า 10





