

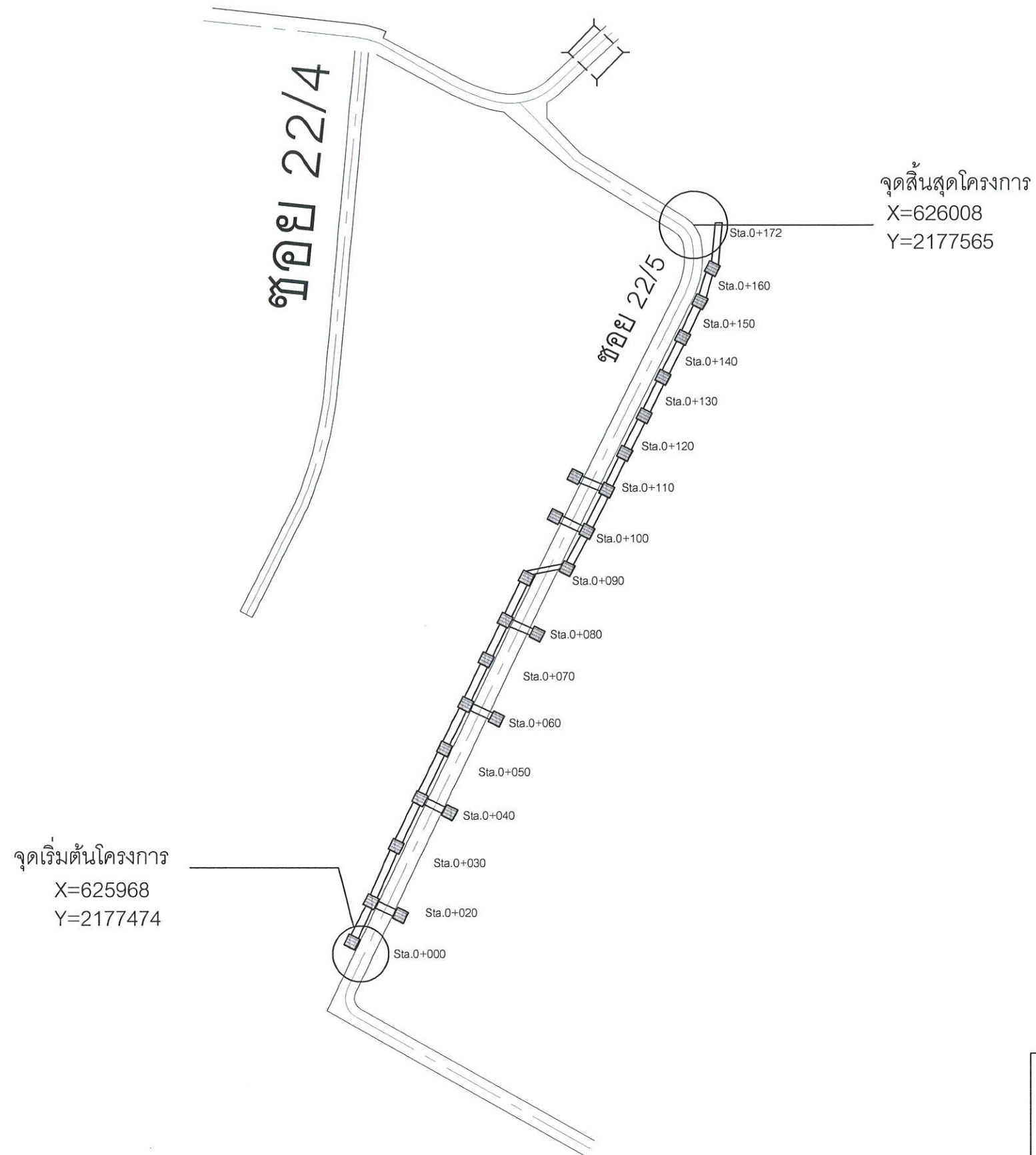

โครงการวางท่อระบายน้ำพร้อมบ่อพัก คสล. ซอย 22/5 หมู่ 1

หน่วยงาน  
เทศบาลตำบลเวียงเทิง  
ตำบลเวียง อำเภอเทิง จังหวัดเชียงราย



ผังบริเวณที่ตั้งโครงการ  
บ้านเวียงเทิง หมู่ที่ 1 ต.เวียง อ.เทิง จ.เชียงราย

เทศบาลตำบลเวียงเทิง WIANGTHOENG SUBDISTRICT MUNICIPALITY			
โครงการ : โครงการวางท่อระบายน้ำพร้อมบ่อกัก คล. ซอย 22/5 บ้านเวียงเทิง หมู่ 1			
ปริมาณงาน : วางท่อระบายน้ำเส้นผ่านศูนย์กลาง 0.40 เมตร ยาว 172.00 เมตร. วางท่อระบายน้ำเส้นผ่านศูนย์กลาง 0.30 เมตร ยาว 26.00 เมตร. บ่อกักน้ำ คล. จำนวน 24 บ่อ			
ส่วนราชการกองช่าง			
เขียนแบบ	นายพันเอก บุญชื่น พนักงานเจ้าพนักงานวิชาการ		ลงวันที่
ตรวจ	นายปณณรัตน์ ไชยกุล ผู้ช่วยนายช่างโยธา		2568
ตรวจ/ทวน	นายสมศักดิ์ เทพวงศ์ ผู้อำนวยการกองช่าง		แบบแปลนเลขที่
แก้ไข/ส่ง	ว่าที่ร้อยตรี ต่อตระกูล วรรณสอน นักเทคนิคการช่าง		1/5
อนุมัติ	นายประยูร ทิพโคตร รองนายกเทศมนตรี ปลัดเทศบาลแทนนายกเทศมนตรีฯ		เลขที่ แบบ

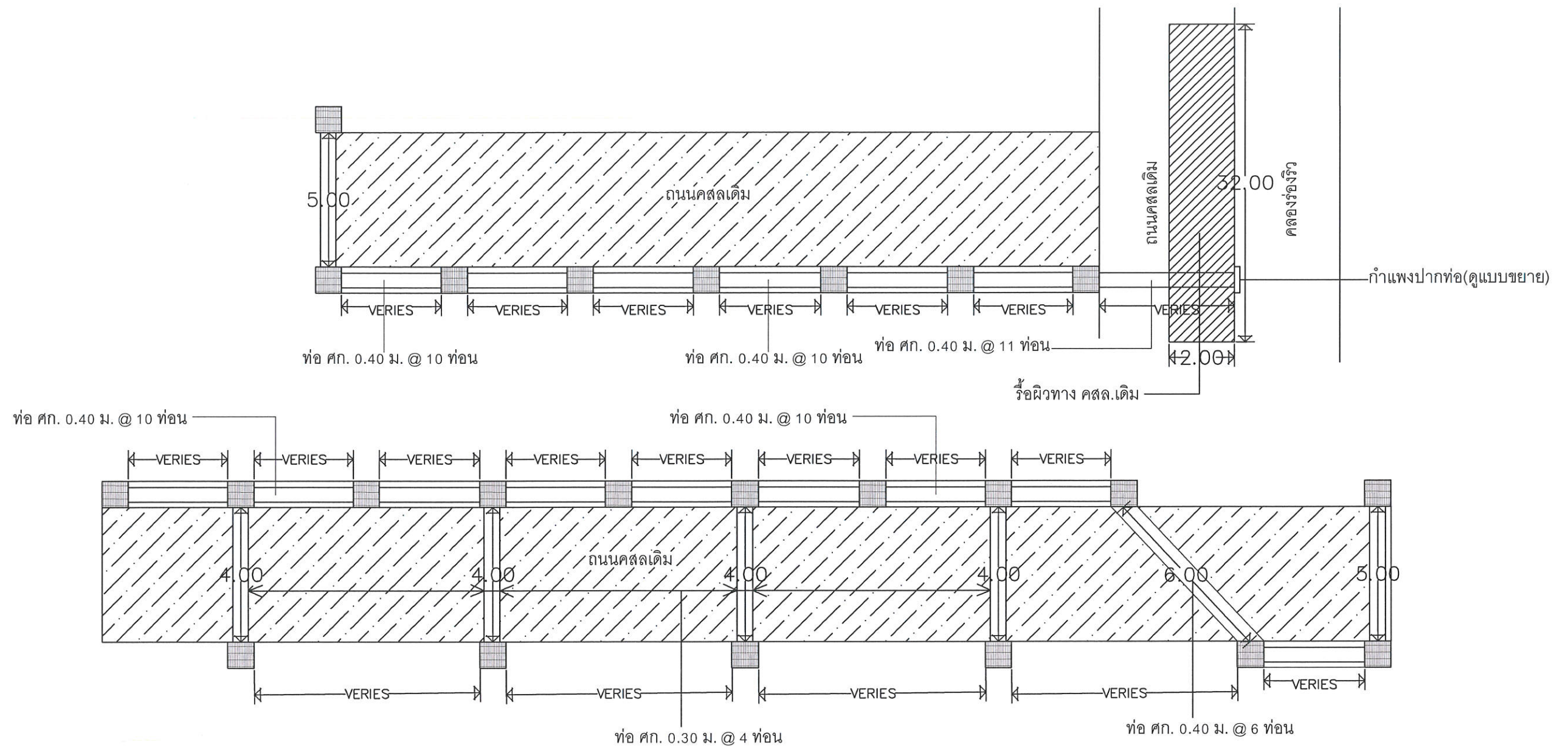

แบบขยายวางท่อพร้อมบ่อพัก

## ปริมาณงาน

- วางท่อระบายน้ำเส้นผ่านศูนย์กลาง 0.40 เมตร จำนวน 172.00 เมตร พร้อมบ่อพักคสล. จำนวน 24 บ่อ  
วางท่อระบายน้ำเส้นผ่านศูนย์กลาง 0.30 เมตร จำนวน 26.00 เมตร
- รื้อผิวคอนกรีตเดิม Std.0+000-Std.0+172 ดูแบบขยาย
- เทพื้นคอนกรีตเสริมเหล็กหนา 0.15 เมตร. หรือมีพื้นที่ไม่น้อยกว่า 235.00 ตารางเมตร.

## หมายเหตุ

ตำแหน่งท่อระบายน้ำและบ่อพักสามารถเปลี่ยนแปลงได้ตามสภาพความเหมาะสมของพื้นที่จริง  
โดยช่างผู้ควบคุมงาน.

เทศบาลตำบลเวียงเทิง			
WIANGTHOENG SUBDISTRICT MUNICIPALITY			
โครงการ : โครงการวางท่อระบายน้ำพร้อมบ่อพัก คสล. รอย 22/5 บ้านเวียงเทิง หมู่ 1			
ปริมาณงาน : วางท่อระบายน้ำเส้นผ่านศูนย์กลาง 0.40 เมตร ยาว 172.00 เมตร. วางท่อระบายน้ำเส้นผ่านศูนย์กลาง 0.30 เมตร ยาว 26.00 เมตร. บ่อพักน้ำคสล. จำนวน 24 บ่อ			
ส่วนราชการกองช่าง			
เขียนแบบ	นายพันธาน บุญชื่น พนักงานช่างเทคนิค		ลงวันที่
ตรวจ	นายปณณรัตน์ ไชยวอล ผู้ช่วยนายช่างโยธา		2568
ตรวจ/ทำน	นายสมศักดิ์ เทพวงศ์ ผู้อำนวยการกองช่าง		แบบแปลนเลขที่
แจ้งชอบ	ว่าที่ร้อยตรี ต่อตระกูล วรรณสอน นายกเทศมนตรีตำบลเวียงเทิง		1568
อนุมัติ	นายประจักษ์ ทัพโคต รองนายกเทศมนตรี ปลัดเทศบาลแทน นายกเทศมนตรีฯ		เลขที่ แบบ 2/5



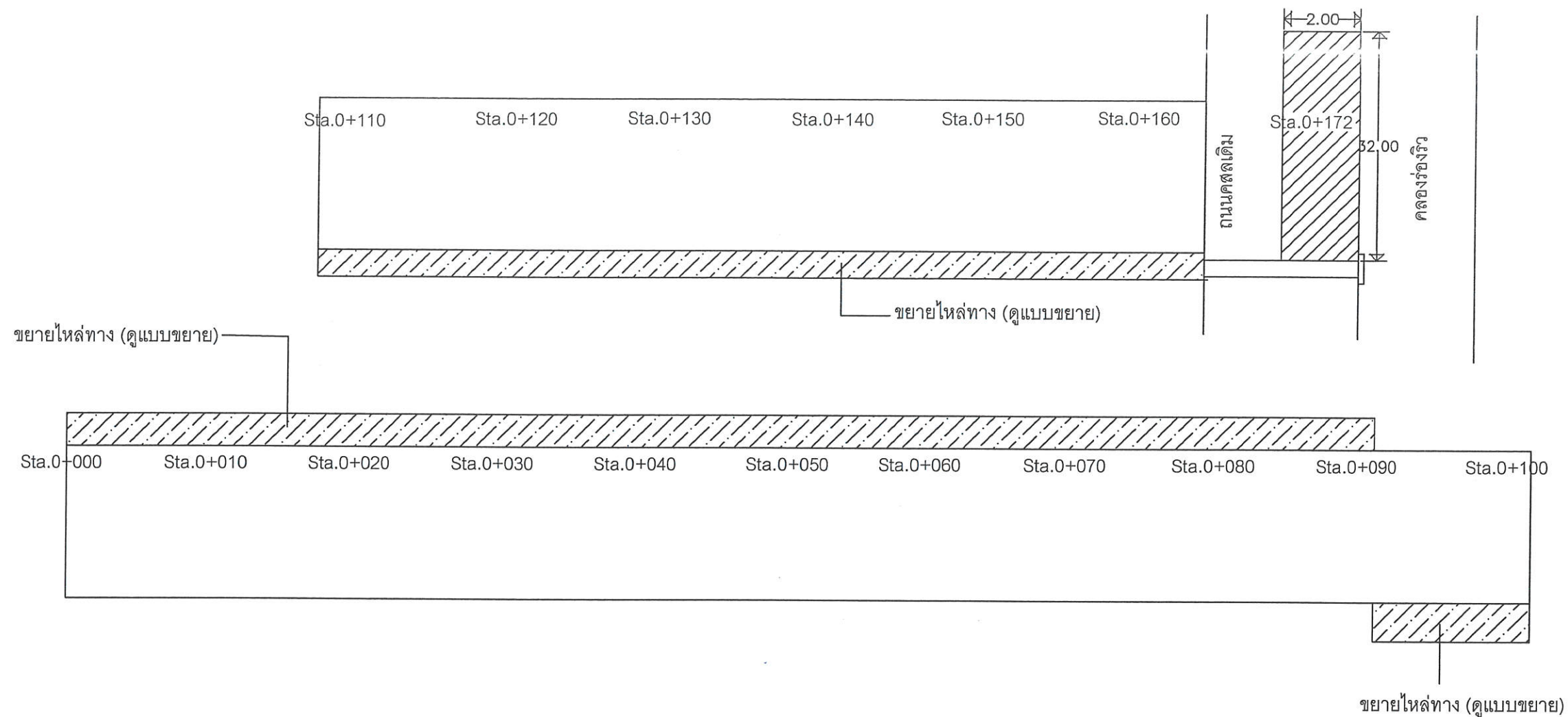

บริเวณ 22/5 บ้านเวียงเทิง Sta.0+000-0+172  
กว้างเฉลี่ย 1.00 เมตร ยาว 172.00 เมตร หน้า 0.15 เมตร .

STA.	ไหล่ทางกว้าง(ม.)	พท.รวม ตร.ม.
0+000	1.00	
0+010	1.00	10.00
0+020	1.00	10.00
0+030	1.00	10.00
0+040	1.00	10.00
0+050	1.00	10.00
0+060	1.00	10.00
0+070	1.00	10.00
0+080	1.00	10.00
0+090	1.00	10.00
0+100	1.00	10.00
รวม		100.00

บริเวณ 22/5 บ้านเวียงเทิง Sta.0+000-0+172  
กว้างเฉลี่ย 1.00 เมตร ยาว 172.00 เมตร หน้า 0.15 เมตร .

STA.	ไหล่ทางกว้าง(ม.)	พท.รวม ตร.ม.
0+110	1.00	10.00
0+120	1.00	10.00
0+130	1.00	10.00
0+140	1.00	10.00
0+150	1.00	10.00
0+160	1.00	10.00
0+172	1.00	12.00
รวม		72.00

## ปริมาณงาน

1. รื้อผิวคอนกรีตเดิม Sta.0+000-Sta.0+172 ดูแบบขยาย
2. เทผิวคอนกรีตเสริมเหล็ก หน้า 0.15 เมตร. หรือมีพื้นที่รวมไม่น้อยกว่า 235.00 ตารางเมตร.

## หมายเหตุ

ตำแหน่งท่อระบายน้ำและบ่อพักสามารถเปลี่ยนแปลงได้ตามสภาพความเหมาะสมของพื้นที่จริง โดยช่างผู้ควบคุมงาน.

เทศบาลตำบลเวียงเทิง WIANGTHOENG SUBDISTRICT MUNICIPALITY			
โครงการ : โครงการวางท่อระบายน้ำพร้อมบ่อพัก คสล. ชอย 22/5 บ้านเวียงเทิง หมู่ 1			
ปริมาณงาน : วางท่อระบายน้ำเส้นผ่านศูนย์กลาง 0.40 เมตร ยาว 172.00 เมตร. วางท่อระบายน้ำเส้นผ่านศูนย์กลาง 0.30 เมตร ยาว 26.00 เมตร. บ่อพักน้ำคสล. จำนวน 24 บ่อ			
ส่วนราชการกองช่าง			
สถานที่ดำเนินการ : บริเวณ ชอย 22/5 บ้านเวียงเทิง หมู่ที่ 1 ต.เวียง อ.เทิง จ.เชียงราย			
เขียนแบบ	นายพันธกาน บุญชื่น พนักงานจ้างเหมาบริการ		ลงวันที่
ตรวจ	นายปณณรัตน์ ไฉนวล ผู้ช่วยนายช่างโยธา		2568
ตรวจ/ทาน	นายสมศักดิ์ เทพวงศ์ ผู้อำนวยการกองช่าง		แบบแปลนเลขที่
เจ้าหน้า	ว่าที่ร้อยตรี ต่อตระกูล วรรณดอน ปลัดเทศบาลตำบลเวียงเทิง		2568
อนุมัติ	นายประยูร ทิพโคต รองนายกเทศมนตรี ปฏิบัติราชการแทน นายกเทศมนตรีฯ		เลขที่ แบบ 3/5



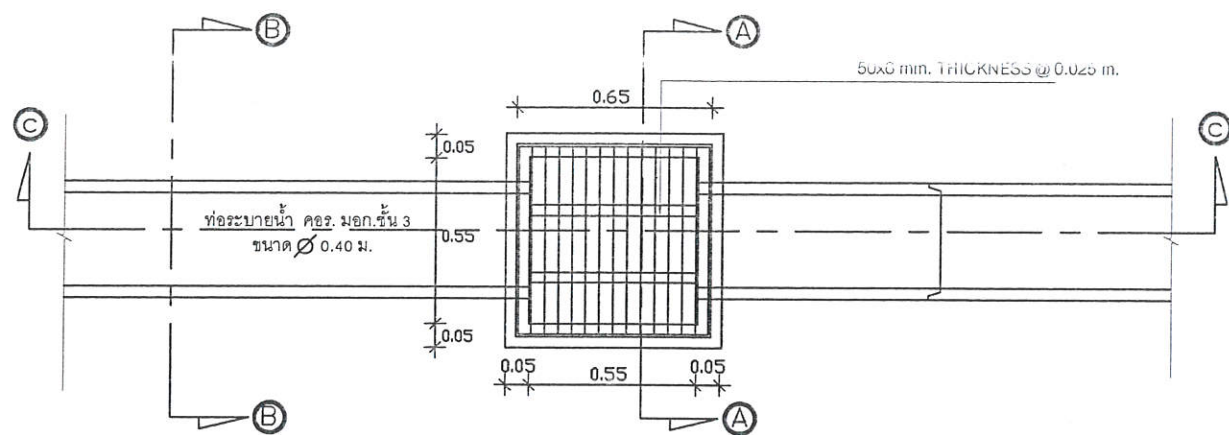

แปลนท่อระบายน้ำพร้อมบ่อพัก  
SCALE 1:25

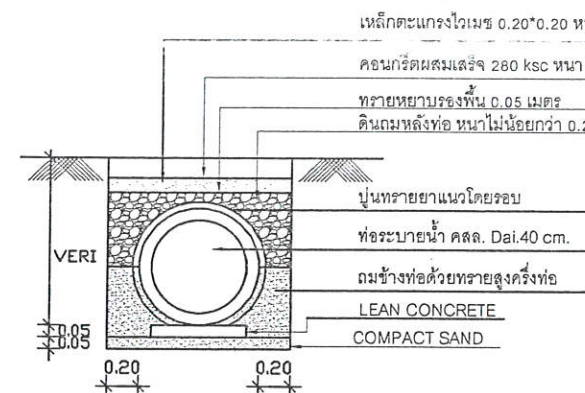

รูปตัดขยายการวางท่อ B-B  
SCALE 1:25

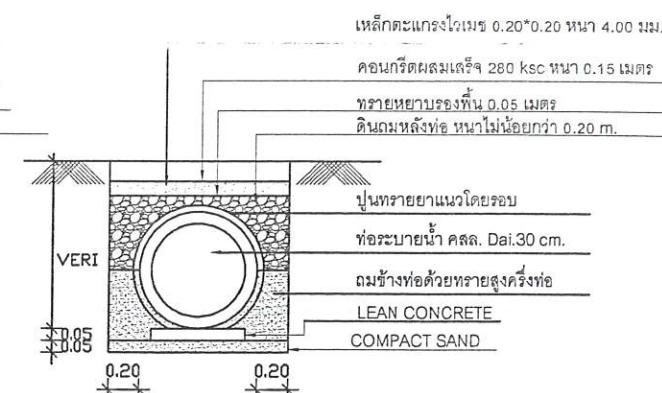

รูปตัดขยายการวางท่อ B-B  
SCALE 1:25

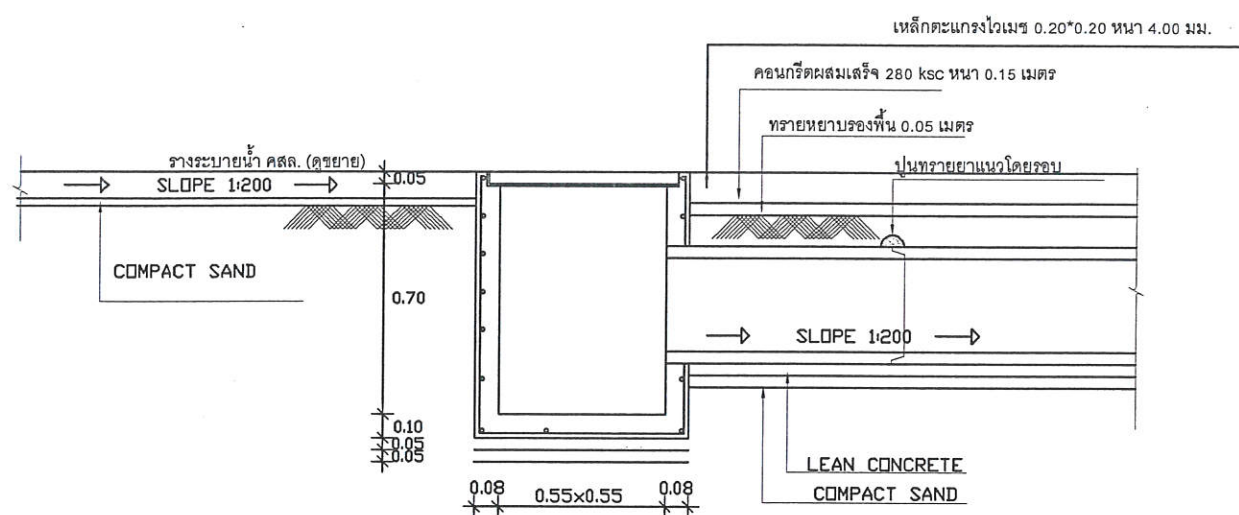

รูปตัดแสดงท่อระบายน้ำ คล. และ บ่อพัก คล.  
SCALE 1:25

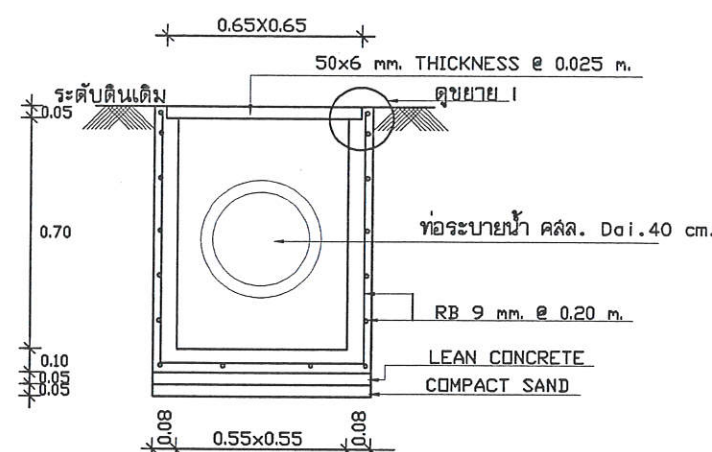

รูปตัดขยาย บ่อพัก คล.  
SCALE 1:25

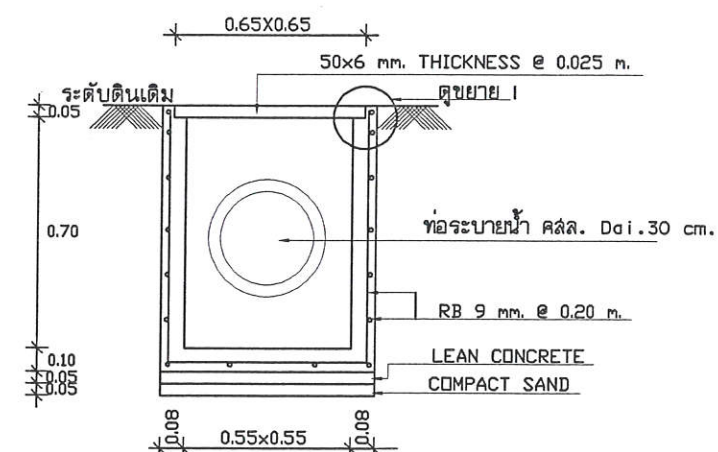

รูปตัดขยาย บ่อพัก คล.  
SCALE 1:25

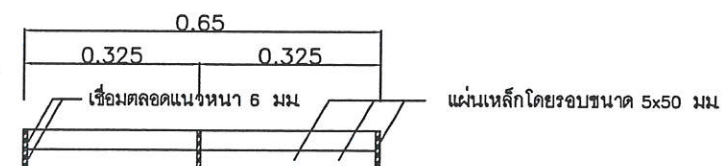

รูปตัด ก-ก  
มาตราส่วน

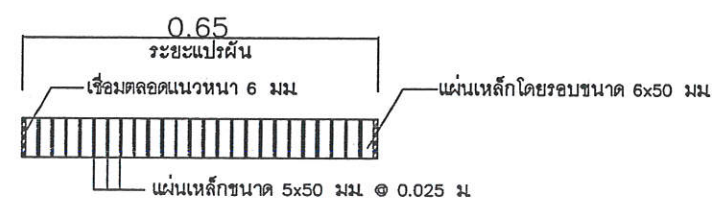

รูปตัด ข-ข

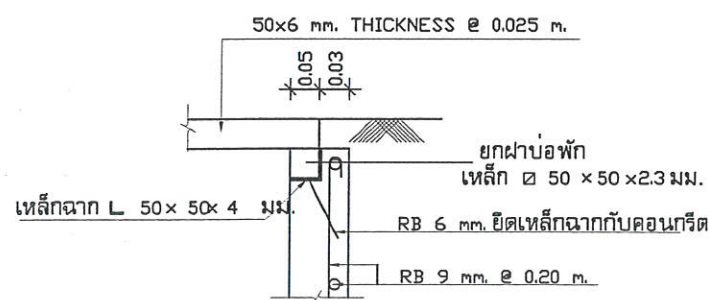

ขยายยกฝาบ่อพัก  
SCALE 1:25

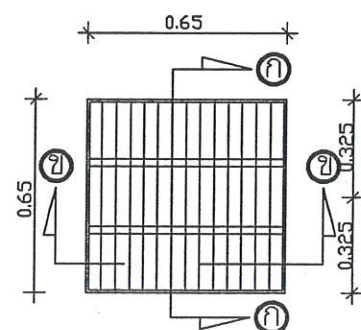

แปลน ฝาบิดตะแกรงเหล็ก

เทศบาลตำบลเวียงเทิง			
WIANGTHOENG SUBDISTRICT MUNICIPALITY			
โครงการ : โครงการวางท่อระบายน้ำพร้อมบ่อพัก คล. ซอย 22/5 บ้านเวียงเทิง หมู่ 1			
ปริมาณงาน : วางท่อระบายน้ำเส้นผ่านศูนย์กลาง 0.40 เมตร ยาว 172.00 เมตร, วางท่อระบายน้ำเส้นผ่านศูนย์กลาง 0.30 เมตร ยาว 26.00 เมตร, บ่อพักน้ำ คล. จำนวน 24 บ่อ			
ส่วนราชการกองช่าง	สถานที่ดำเนินการ : บริเวณ ซอย 22/5 บ้านเวียงเทิง หมู่ที่ 1 ต.เวียง อ.เทิง จ.เชียงราย		
เขียนแบบ	นายพันเอก นฤชัย พงษ์งาม	ลงวันที่	
ตรวจ	นายปณณวัฒน์ ไชยกุล ผู้ช่วยช่างโยธา		2568
ตรวจ/ทวน	นายสมศักดิ์ เทพวงศ์ ผู้อำนวยการกองช่าง	แบบแปลนเลขที่	
แจ้ง/สรุป	ว่าที่ร้อยตรี ต่อตระกูล วรณสอน ปลัดเทศบาลตำบลเวียงเทิง		12568
อนุมัติ	นายประยูร ทิพโคตร รองนายกเทศมนตรี ปฏิบัติราชการแทน นายกเทศมนตรี	เลขที่	4/5

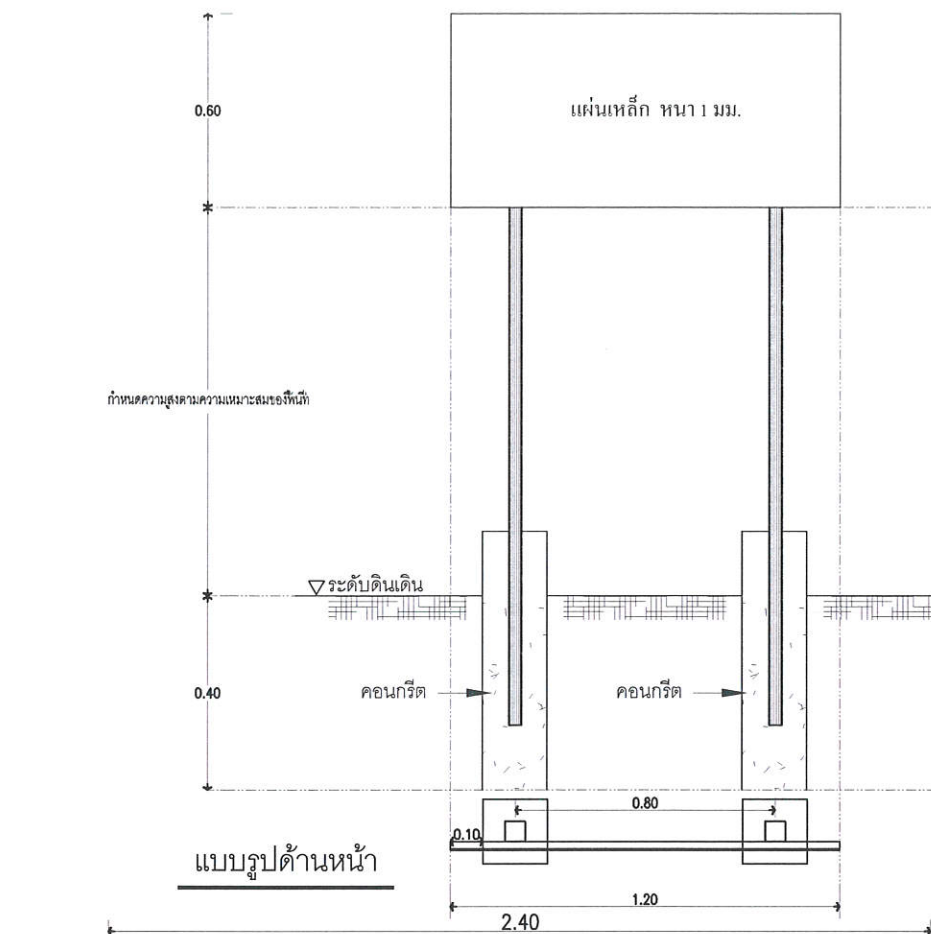

โครงการก่อสร้างของเทศบาลตำบลเวียงเทิง ประจำปีงบประมาณ .....  
 โทร. ....

ประเภทสิ่งก่อสร้าง โครงการก่อสร้าง.....  
 สถานที่.....  
 ปริมาณงานก่อสร้าง.....  
 ผู้รับจ้าง หจก..... โดย..... ที่อยู่..... หมู่ที่..... อำเภอ..... จังหวัด..... (โทร.....)  
 ผู้เริ่มสัญญา..... และ วันสิ้นสุดสัญญา.....  
 ราคาจ้างในงานก่อสร้าง..... บาท (.....)  
 ราคาลงนามในสัญญาจ้าง..... บาท (.....)

ผู้ควบคุมงาน..... คณะกรรมการตรวจงานจ้าง.....  
 1..... (โทร.....) 1..... 4.....  
 2..... 2..... 5.....  
 3.....

หมายเหตุ : **แบบขยายป้ายประชาสัมพันธ์ไม่อัปเดตหรือไว้นิล**

1. พื้นป้ายทาสี
2. ตัวหนังสือสีขาวหรือสีที่เห็นได้ชัด (สามารถเปลี่ยนข้อความได้ตามความเหมาะสม)
3. ขนาดตัวหนังสือกำหนดตามความเหมาะสม ข้อความตามแบบที่กำหนดข้างใน
4. จุดติดตั้งป้ายตามความเหมาะสม ให้สามารถมองเห็นชัดเจน
5. แผ่นป้ายใช้แผ่นไม้อัดยางหรือป้ายไว้นิลทดแทนได้
6. มิติที่กำหนดเป็น เมตร นอกจากจะระบุเป็นอย่างอื่น

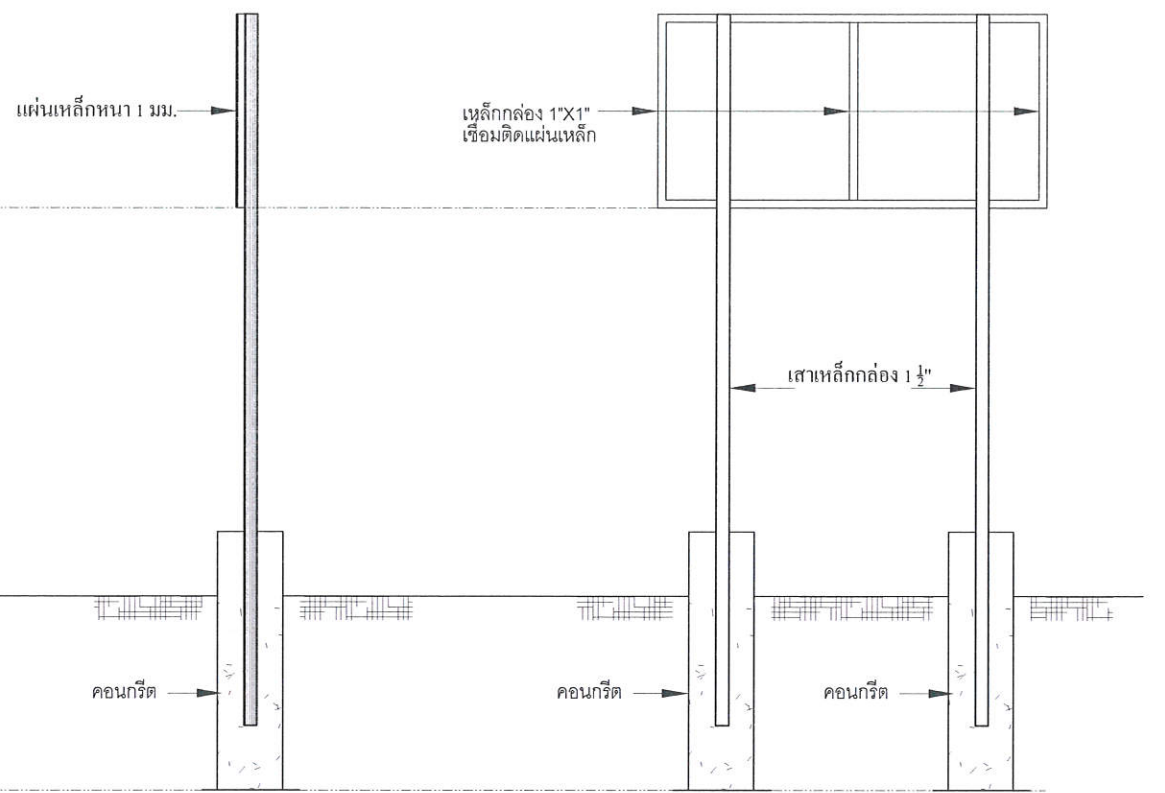

แบบรูปด้านข้าง

แบบรูปด้านหลัง

กรอบสติ๊กเกอร์สีดำ/สีขาว

โครงการก่อสร้างของเทศบาลตำบลเวียงเทิง ประจำปีงบประมาณ .....  
 โทร. 053-795321

ชื่อโครงการ.....  
 ปริมาณงาน.....  
 ปีงบประมาณก่อสร้าง.....  
 งบประมาณก่อสร้าง..... (ตัวหนังสือ.....)  
 ระยะเวลารับประกันความชำรุดบกพร่อง เริ่มวันที่.....เดือน.....พ.ศ. ....  
 สิ้นสุดวันที่.....เดือน.....พ.ศ. ....

หมายเหตุ :

1. เสา พื้นป้ายทาสีน้ำเงินทั้ง 2 ด้าน โดยใช้สีน้ำมัน ก่อนทาสีจริงให้ทาสีกันสนิมก่อน 2 ครั้ง แบบขยายข้อความตัวหนังสือป้ายโครงการ
2. ตัวหนังสือสีขาวหรือตัวหนังสือติดสติ๊กเกอร์สีขาว
3. ขนาดตัวหนังสือกำหนดตามความเหมาะสม ข้อความตามรายละเอียดของโครงการ
4. ป้ายเหล็ก ขนาด 0.60x1.20 ม.
5. จุดติดตั้งป้ายตามความเหมาะสม ให้สามารถมองเห็นชัดเจน
6. มิติที่กำหนดเป็น เมตร นอกจากจะระบุเป็นอย่างอื่น

		<b>เทศบาลตำบลเวียงเทิง</b> <b>WIANGTHOENG SUBDISTRICT MUNICIPALITY</b>	
		โครงการ : โครงการวางท่อระบายน้ำพร้อมบ่อพัก คล. ขอย 22/5 บ้านเวียงเทิง หมู่ 1 ปริมาณงาน : วางท่อระบายน้ำเส้นผ่านศูนย์กลาง 0.40 เมตร ยาว 172.00 เมตร. วางท่อระบายน้ำเส้นผ่านศูนย์กลาง 0.30 เมตร ยาว 26.00 เมตร. บ่อพักน้ำ คล. จำนวน 24 บ่อ	
ส่วนราชการกองช่าง		สถานที่ดำเนินการ : บริเวณ ขอย 22/5 บ้านเวียงเทิง หมู่ที่ 1 ต.เวียง อ.เทิง จ.เชียงราย	
เขียนแบบ	นายพันเอก นฤชัย พนักงานจ้างเหมาบริการ		ลงวันที่
ตรวจ	นายปณณรัตน์ ใจนวล ผู้ช่วยนายช่างโยธา		2568
ตรวจ/ทาน	นายสมศักดิ์ เทพวงศ์ ผู้อำนวยการกองช่าง		แบบแปลนเลขที่
เห็นชอบ	ว่าที่ร้อยตรี ต่อตระกูล วรรณสอน ปลัดเทศบาลตำบลเวียงเทิง		/2568
อนุมัติ	นายประยูร ทิพโคต รองนายกเทศมนตรี ปฏิบัติราชการแทนนายกเทศมนตรี ฯ		เลขที่ 5 / 5