



องค์การบริหารส่วนตำบลบ้านพร้าว

โครงการ : ก่อสร้างฝายน้ำล้นแบบ มข.2527 ลำห้วยยาง (จุดที่ 2)

ปริมาณงาน : สันฝายสูง 1.50 เมตร ผนังข้างสูง 3.00 เมตร กว้าง 15.00 เมตร

สถานที่ก่อสร้าง : ลำห้วยยาง บ้านพร้าว หมู่ที่ 1 ต.บ้านพร้าว อ.เมือง จ.หนองบัวลำภู

ลํารับัญแบบก่อสร้างฝายนํ้าล้นแบบ มข. 2527

แผ่นที่	แบบเลขที่	รายการ
1	BP_WE_01	ลํารับัญแบบ และ รายการประกอบแบบ
2	BP_WE_02	แบบที่พอล้างเขย
3	BP_WE_03	ป้ายประจําล้นพ้นยี่โครงการ
4	ท.4-01 (1-6)	แบบมาตรฐานก่อสร้างฝายนํ้าล้น มข. 2527

รายการประกอบแบบ

ข้อกำหนดเกี่ยวกับการใช้วัสดุก่อสร้างและครุภัณฑ์ตามสัญญาก่อสร้าง
ก่อสร้างเพื่อลงเสริมการใช้ ล้นค่าผลิตภัณท์ ที่ผลิตในประเทศ

- ผู้รับจ้างต้องใช้วัสดุก่อสร้างหรือครุภัณฑ์ที่เป็นล้นหนึ่งของงานก่อสร้าง(ถ้ามี) ตามโครงการก่อสร้างนี้ โดยต้องเป็นวัสดุก่อสร้างหรือครุภัณฑ์ที่เป็นผลิตภัณท์ที่ผลิตภายในประเทศ ไม่น้อยกว่าร้อยละ 60 ของมูลค่าวัสดุก่อสร้างที่ใช้ในโครงการก่อสร้างนั้นทั้งนี้หากงานก่อสร้างมีวัสดุก่อสร้างที่เป็นหลัก จะต้องใช้วัสดุก่อสร้างที่เป็นหลักซึ่งเป็นล้นค่าผลิตภัณท์ภายในประเทศ ไม่น้อยกว่าร้อยละ 90 ของปริมาณหลักที่ใช้ตามสัญญาก่อสร้างนี้
- ผู้รับจ้างต้องเสนอแผนการใช้วัสดุก่อสร้างและครุภัณฑ์ที่เป็นผลิตภัณท์ที่ผลิตภายในประเทศตามสัญญาจ้างก่อสร้างนี้ ตามแยกลําร ภาคนวท 2 และ ภาคนวท 3 เฉพาะกรณีที่เป็นงานก่อสร้างที่มีวัสดุก่อสร้างที่เป็นหลัก ให้ผู้รับจ้าง ตามระยะเวลาที่กำหนดในสัญญาจ้าง (ถ้ามี) แต่ต้องไม่น้อยกว่า 30 วันหลังจากลงนามในสัญญาจ้างก่อสร้าง เพื่อให้คณะกรรมการตรวจสอบรับฟังพิจารณาต่อไป หากผู้รับจ้างไม่เสนอแผนตามเวลาที่กำหนด ถือว่าผู้รับจ้างมีสัญญา ผู้ว่าจ้างมีสิทธิยกเลิกสัญญาได้ แผนการใช้วัสดุก่อสร้าง ที่ผู้รับจ้างเสนอ สามารถปรับเปลี่ยนได้ตามความจำเป็น เพื่อให้มีล้นค่าปริมาณ การใช้วัสดุก่อสร้าง ซึ่งเป็นผลิตภัณท์ที่ผลิตในประเทศไม่น้อยกว่าร้อยละ 60 ทั้งนี้ผู้รับจ้างต้องแจ้งการปรับเปลี่ยนให้ผู้ว่าจ้างก่อสร้างทราบก่อน ดำเนินการนำวัสดุก่อสร้างฯ ตามแผนที่รับรับใหม่มาใช้ล่วงหน้าอย่างน้อย 7 วัน ทั้งนี้ต้องยกเว้นการล้นมอบงานแต่ละงวด

ภาคนวท 2

ตารางการจัดทำแผนการใช้วัสดุที่ผลิตภายในประเทศ
โครงการ.....

รายงานวัสดุหรือครุภัณฑ์ที่ใช้ในโครงการ
แผนการใช้วัสดุที่ผลิตภายในประเทศ

ลำดับที่	รายการ	หน่วย	ปริมาณ	ราคาต่อหน่วย (บาท)	เป็นเงิน (รวม)	ผลิต ในประเทศ	ผลิต ต่างประเทศ
1							
2							
3							
4							
5							
รวม							
มีค่า (ร้อยละ)							

ลงชื่อ..... (ผู้รับฝายผู้รับจ้าง)
()

หมายเหตุ

ราคาต่อหน่วยที่แนบตารางการจัดทำแผนการใช้วัสดุก่อสร้างภายในประเทศ เป็นราคาตามใบแจ้งปริมาณงานและราคาซึ่งแบบสัญญาก่อสร้าง ซึ่งจัดทำตามหนังสือที่ กค.ภวจ 0405.2 / 2452 ลว 17 กันยายน 2562 (2452) และกรณีผู้จ้างด้วยวิธีการเฉพาะเจาะจง ให้เป็นราคาแบบท้ายสัญญา ที่ผ่านการดำเนินการด้วยวิธีการเดียวกันกับหนังสือ 2452

ตารางการจัดทำแผนการใช้หลักที่ผลิตภายในประเทศ
โครงการ.....

รายงานวัสดุหรือครุภัณฑ์ที่ใช้ในโครงการ
แผนการใช้หลักที่ผลิตภายในประเทศ
ปริมาณหลักที่ใช้โครงการ xxx (ตัน)

ลำดับที่	รายการ	หน่วย	ปริมาณ	เหล็ก ในประเทศ	เหล็ก ต่างประเทศ
1					
2					
3					
4					
5					
รวม					
มีค่า (ร้อยละ)					

ลงชื่อ..... (ผู้รับฝายผู้รับจ้าง)
()



แบบโครงการก่อสร้าง
ฝายนํ้าล้นแบบ มข. 2527

เจ้าของโครงการ
องค์การบริหารส่วนตำบลบ้านพร้าว

สำรวจ
[Signature]

นายทวีสิทธิ์ สิมดี

เขียนแบบ
[Signature]

นายชวลิตชัย เจริญอ่อน

วิศวกรโยธา

ตรวจสอบ : นายช่างโยธาชำนาญงาน

ตรวจสอบ : นายช่างโยธาอาวุโส

นายสุชนันต์ เอ้าทา

ตรวจสอบ : ผู้อำนวยการก่อสร้าง

นายสมศักดิ์ สุทธิธรรม

เห็นชอบ : ผอ.กองส่งเสริมฯ สาขาสถาปัตยกรรม

ปดิ อมต.บ้านพร้าว

นางศศิธร อินทพรหม

อนุมัติ : นายก อบ.บ้านพร้าว

[Signature]

นายจรัส ศรีรัตนกุล

แนบแบบ
ลํารับัญแบบ
แนบ
รายการประกอบแบบ

วัน/เดือน/ปี
9 ตุลาคม 2567

แบบเลขที่
BP_WE_01

จำนวน
-
แผ่น



แบบโครงการก่อสร้าง
ฝายน้ำล้นแบบ มข. 2527

เจ้าของโครงการ
องค์การบริหารส่วนตำบลบ้านจ้าว

สำรวจ
นายทวีศักดิ์ วิมดี

เขียนแบบ
นายชวลิตวิทย์ เจริญอ่อน

วิศวกร
วิศวกรโยธา

ตรวจแบบ : นายช่างโยธาชำนาญงาน

ตรวจแบบ : นายช่างโยธาอาวุโส

นายสุวัฒน์ เอกภาพ

ตรวจแบบ : ผู้อำนวยการกองช่าง

นายสมศักดิ์ สุธรรม

เห็นชอบ : นายก อบจ. จันทบุรี

ปลัด อบจ. จันทบุรี

นางศศิธร อินทพรหม

อนุมัติ : นายก อบต.บ้านจ้าว

นายจรัส ศรีรัตนกุล

แปลงแบบ

แผนผังที่พอสังเขป

วันเดือนปี

9 ตุลาคม 2567

แบบเลขที่

BP_WE_02

จำนวน

แผ่น

แบบที่พอสังเขป
มาตราส่วน NTS.

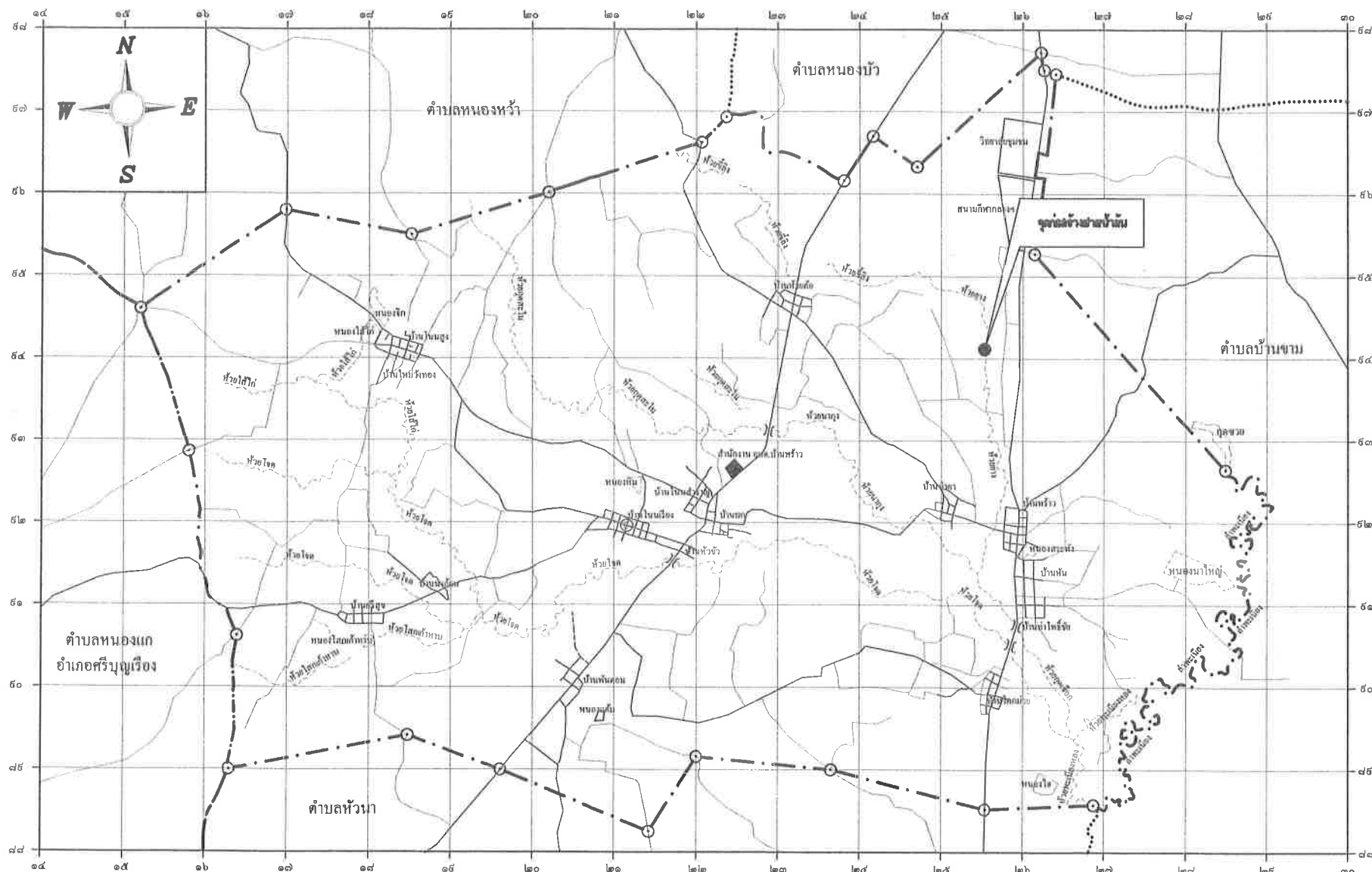

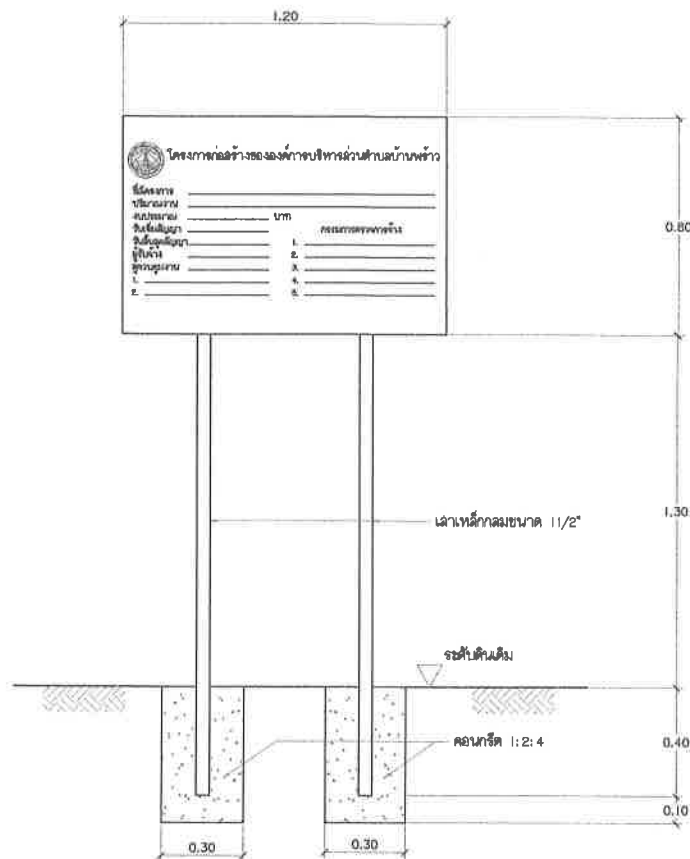

รูปด้านหน้า
มาตราส่วน 1:20

รายละเอียดประกอบแบบ

1. เสา ฝังบ่ายเป็นสี่เหลี่ยมทรงค้ำ
2. ตัวพังก่ออิฐ
3. ขนาดตัวพังก่ออิฐกำหนดตามความเหมาะสม ข้อความตามแบบที่กำหนดข้างบน
4. แผ่นเหล็ก ขนาด กว้าง 0.80 เมตร ยาว 1.20 เมตร
5. รูปลูก่ออิฐบ่ายกำหนดตามความเหมาะสม ให้ล้ามาถอมองเห็นชัดเจน

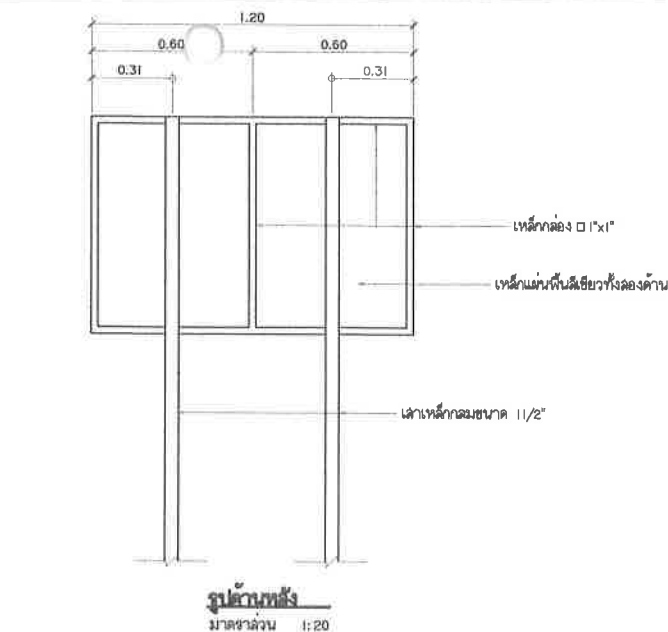

รูปด้านข้าง
มาตราส่วน 1:20

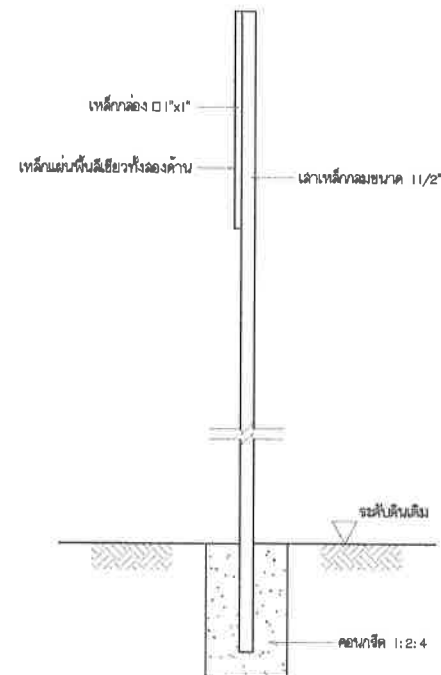

รูปด้านข้าง
มาตราส่วน 1:20



แบบโครงการก่อสร้าง
ฝายน้ำล้นแบบ มข. 2527

เจ้าของโครงการ
องค์การบริหารส่วนตำบลบ้านพร้าว

สำรวจ
นายทวีศักดิ์ สิมดี

เขียนแบบ
นายชวลิตวิทย์ เรียงอ่อน

วิศวกรโยธา

ตรวจสอบ : นายช่างโยธานามงาน

ตรวจสอบ : นายช่างโยธานามงาน

ตรวจสอบ : นายช่างโยธานามงาน

เห็นชอบ : ผอ.กองคลัง อธิการบดี
ปัด อบต.บ้านพร้าว

นางศศิธร อินทรพิมพ์

อนุมัติ : นายช อบต.บ้านพร้าว

นายจรัส ศรีรัตนกุล

แปลร่างแบบ
ป้ายประกาศสัมพันธ
โครงการ

วัน/เดือน/ปี
9 ตุลาคม 2567

แบบเลขที่
BP_WE_03

จำนวน
-
แผ่น