

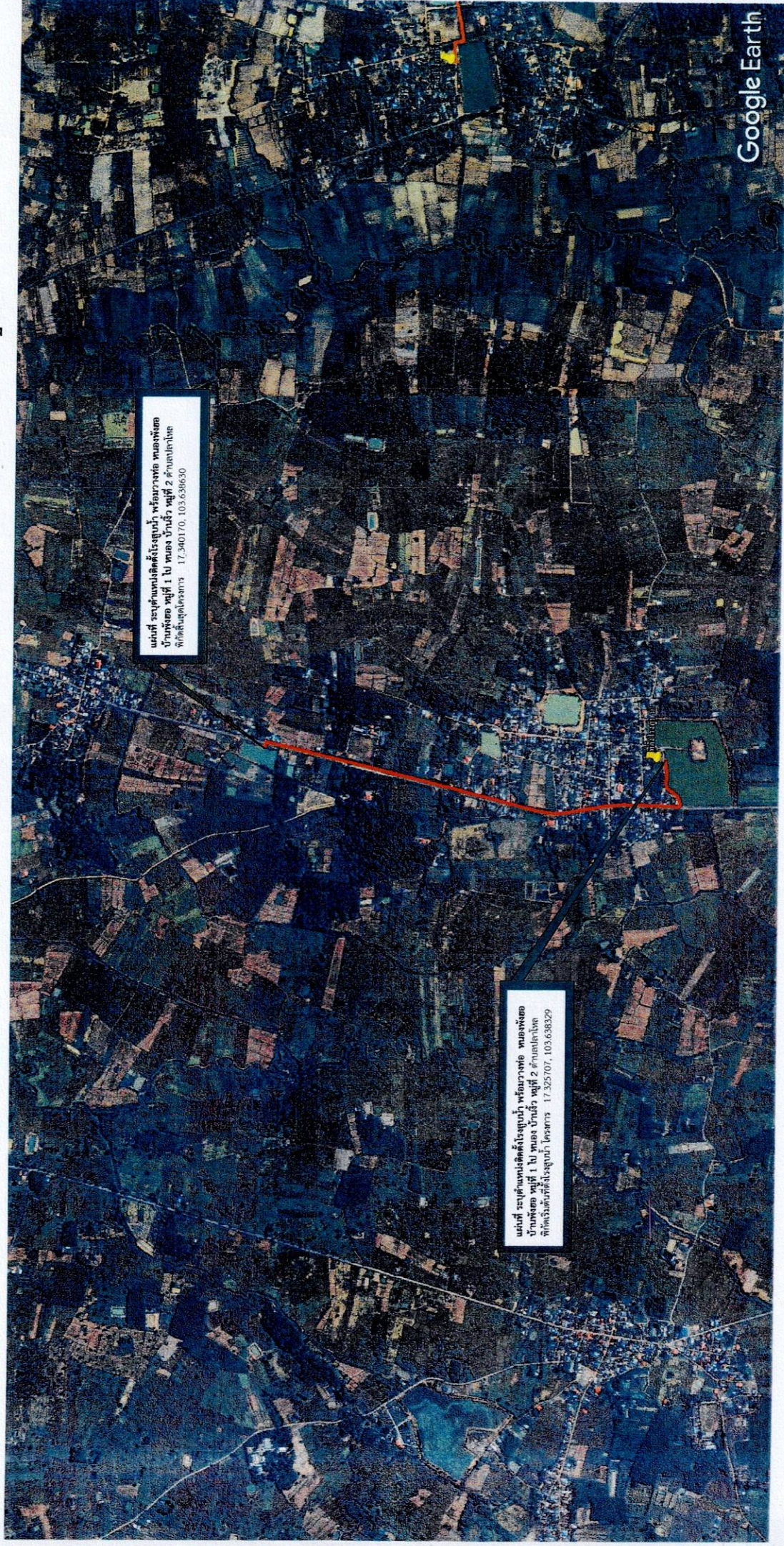

โครงการปรับปรุงระบบส่งน้ำดิบ เพื่อแก้ไขปัญหาการขาดแคลนน้ำอุปโภคบริโภค

สถานที่ก่อสร้าง : บ้านพังฮอ หมู่ที่ 1, หมู่ที่ 2, บ้านปลาไหล หมู่ที่ 4, บ้านปลาไหลน้อย หมู่ที่ 10,
บ้านโคกศาลา หมู่ที่ 8, บ้านพรสวรรค์หมู่ที่ 13 ตำบลปลาไหล อำเภовาริชภูมิ จังหวัดสกลนคร

แผนที่ ระบุตำแหน่งที่ตั้งโรงงานน้ำ พร้อมวางท่อ
สาย หนองพังสอ บ้านพังสอ หมู่ที่ 1 ไป หนอง บ้านวัง หมู่ที่ 2



แผนที่ ระบุตำแหน่งที่ตั้งโรงสูบน้ำ พร้อมวางท่อ
สายหนองปลาไหล บ้านปลาไหล หมู่ที่ 4 ไปหนองกอเตย บ้านปลาไหลน้อย หมู่ที่ 10



แผนที่ ระบุตำแหน่งที่ตั้งโรงสูบน้ำ พร้อมวางท่อ
สาย อ่างขามป้อม บ้านโคกศาลา หมู่ที่ 8 ไปหนองกว้าง บ้านพรสวรรค์ หมู่ที่ 13

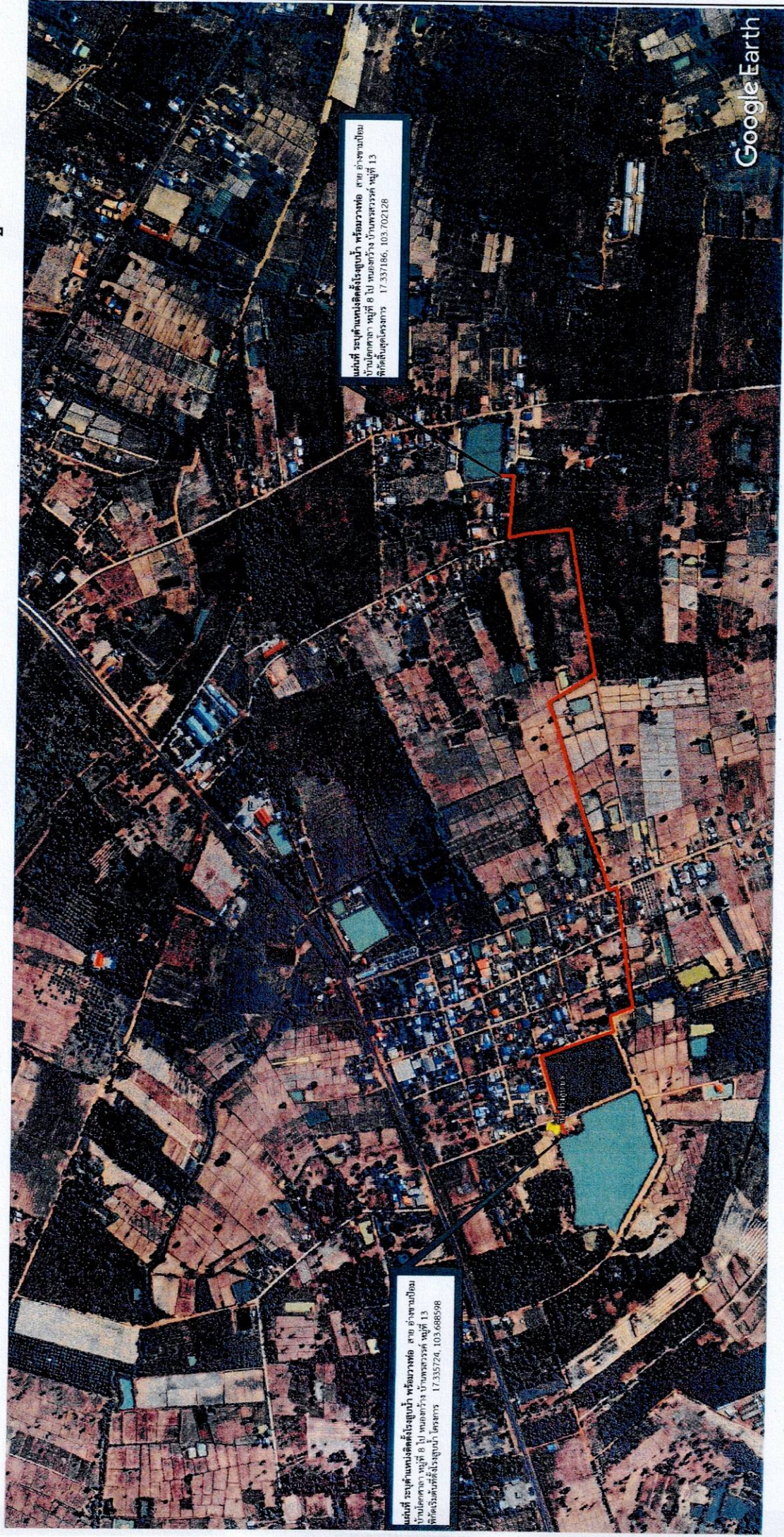

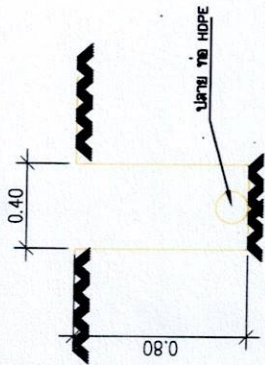

แบบรูปตัดการติดตั้งทางท่อ HDPE ขนาด 6"

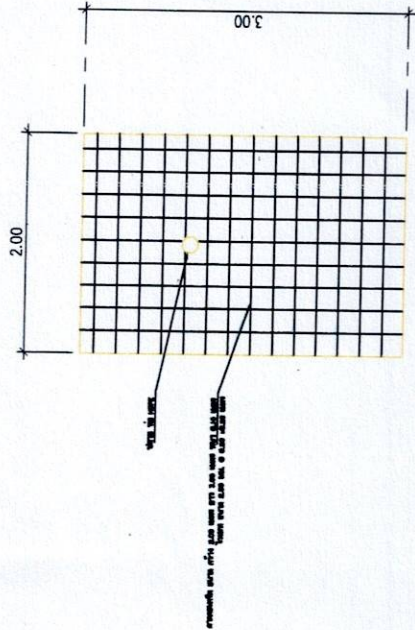

แบบแปลนดาดคอนกรีตปลายท่อ HDPE
SCALE 1:50

ดาดคอนกรีต ขนาด กว้าง 2.00 เมตร ยาว 3.00 เมตร หน้า 0.10 เมตร
ไวเมท ขนาด 2.80 มม. @ 0.20 x 0.20 เมตร

ปลายท่อ HDPE



หน้า

รูปตัดดาดคอนกรีต ปลายท่อ HDPE
SCALE 1:50

		เทศบาลตำบลไหล อ.วาริชภูมิ จ.สกลนคร	
แผน โครงการปรับปรุงระบบระบายน้ำและน้ำเสีย บริเวณทางระบายน้ำและน้ำเสียบริเวณ 	ผู้สำรวจ	ผู้เขียนแบบ	ผู้ตรวจสอบแบบแปลน
	นายช่างโยธาปฏิบัติงาน	นายช่างโยธาปฏิบัติงาน	ผู้ตรวจสอบแบบแปลน
แผนแสดง - รูปตัด	วิศวกรโยธาปฏิบัติงาน	วิศวกรโยธาปฏิบัติงาน	ผู้ตรวจสอบแบบแปลน
	นายช่างโยธาปฏิบัติงาน	วิศวกรโยธาปฏิบัติงาน	ผู้ตรวจสอบแบบแปลน
จำนวน 3	แผ่นที่ 1	วันที่ 1/1/2561	นายช่างโยธาปฏิบัติงาน

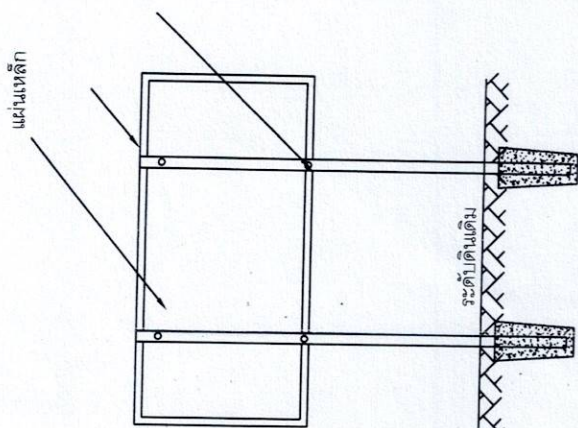

รูปด้านหลัง

๑-เสา ฟ้าป้าย ทาสีน้ำมันสีเขียวทั้งสองด้าน ก่อนทาสีจริงให้ทาสีกันสนิมก่อน 2 ครั้ง

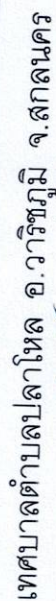
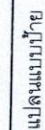
[illegible]

นายแพทย์สมเกียรติ วัฒนศิริกุล

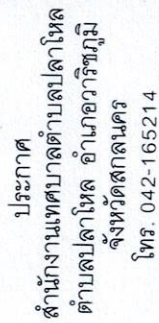

งานก่อสร้าง
ลักษณะงาน
ผู้รับจ้าง	ที่อยู่
สัญญาเลขที่
เริ่มสัญญา	สิ้นสุดวันที่
ระยะเวลาก่อสร้าง	วัน
วงเงินงบประมาณ
ราคากลางค่าก่อสร้าง
วงเงินก่อสร้าง
ผู้ควบคุมงาน
กรมการตรวจการจ้าง	โทร
สำนักงานสนาม/เบอร์โทรศัพท์ต่อ	โทร
โทร	โทรศัพท์
เจ้าหน้าที่บริษัทวิศวกรรมผู้จ้าง	โทร

งานก่อสร้างรายนี้สร้างด้วยเงินภาษีของท่าน

หมายเลข แผนป้ายขนาด 1.20 x 2.40 เมตร ขนาดอักษรติดพจนศวรรณ์ได้ชัดเจน (หนังสือทางด่วนหนังสือสีเงิน)



เทศบาลตำบลปลาไหล อ.วาริชภูมิ จ.สกลนคร

[illegible]

[illegible]

- [illegible]

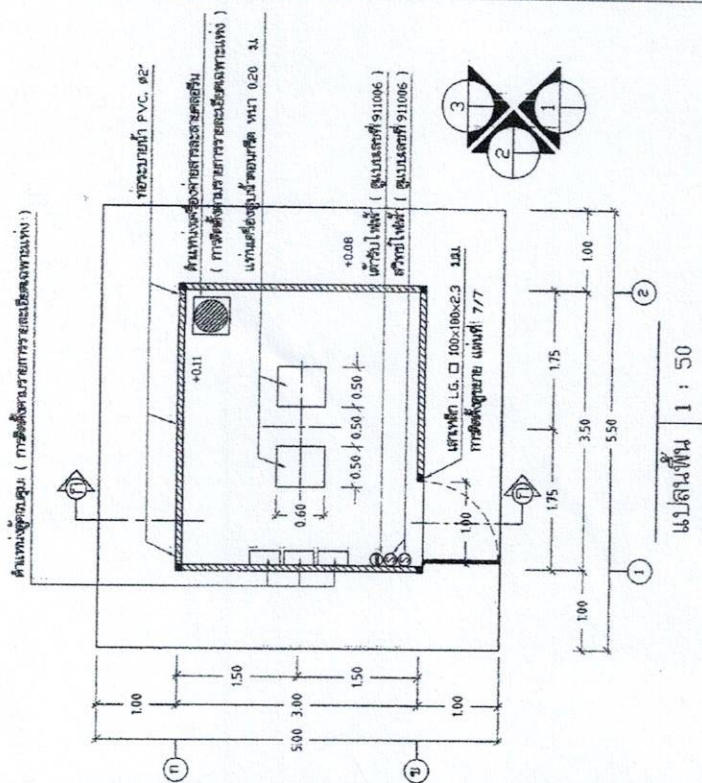

แบบสนพื้น	1 : 50
-----------	--------

สำนักบริหารสวนรุกขชาติ กรมพฤกษศาสตร์

លេខបញ្ជី:	<div style="text-align: center;"> វិទ្យាស្ថាន </div>			
ឈ្មោះ	ឈ្មោះ តាមបិតា	ឈ្មោះ តាមម្តាយ	ថ្ងៃខែឆ្នាំ	សញ្ញា
ថ្ងៃខែឆ្នាំ	៧ វិច្ឆិកា	១២ វិច្ឆិកា	២០១២	២០១២
កន្លែង រស់នៅ	ផ្ទះលេខ ១២៣៤ ភូមិ ១២៣៤ ឃុំ ១២៣៤ សង្កាត់ ១២៣៤ ខណ្ឌ ១២៣៤ រាជធានី ភ្នំពេញ			
លេខស្នាក់នៅ	លេខស្នាក់នៅ ១២៣៤			
លេខស្នាក់នៅ	១២៣៤	១២៣៤	១២៣៤	១២៣៤

(นายมงคล สาขามูละ)

หัวหน้าฝ่ายแบบแผนและก่อสร้าง

ตัวหน้าฝ่ายแบบแผนและก่อสร้าง

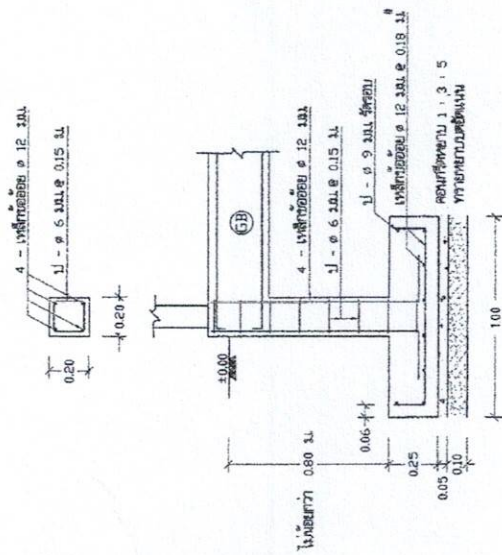

แบบขยายตาม GB 1 : 20

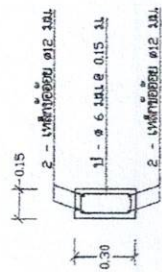

แบบขยายพื้นที่	GS	1 : 20
----------------	----	--------

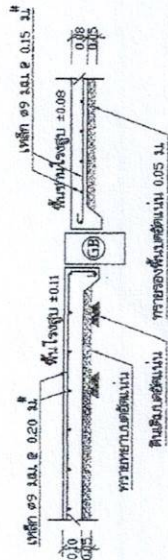

แบบขยายพื้นที่	GS	1 : 20
----------------	----	--------

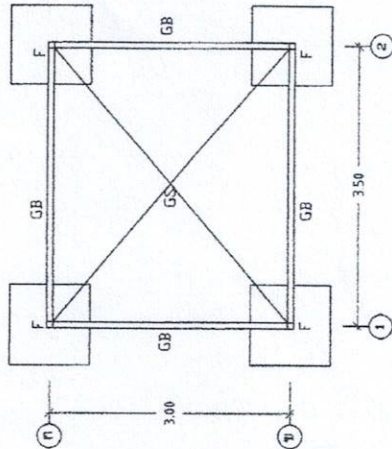

<p>รูปถ่าย ๑ - ๑</p>	<p>1 : 20</p>
----------------------	---------------

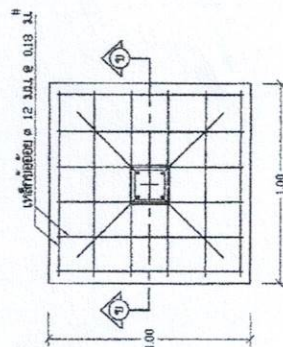

แบบขยายกราฟ F	1 : 20
---------------	--------

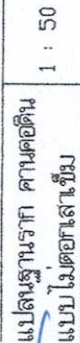

แปลนฐานราก ตามตอเดิม

[illegible]

หัวหน้าฝ่ายแบบแผนและก่อสร้าง
(นายมงคล สาขามูละ)

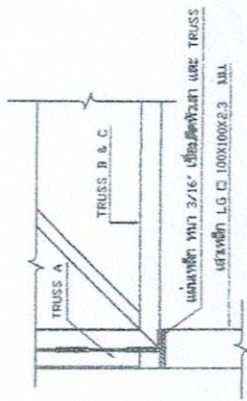

แบบขยายการติดตั้ง TRUSS 1 : 10

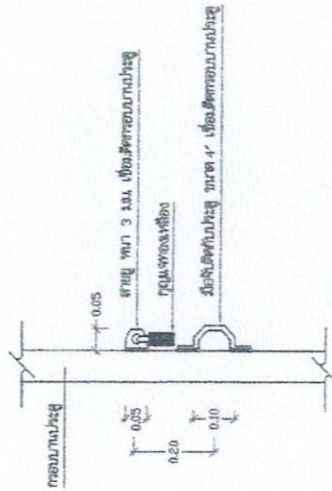

แบบขยาย การติดตั้งสายและน๊อต 1 : 10

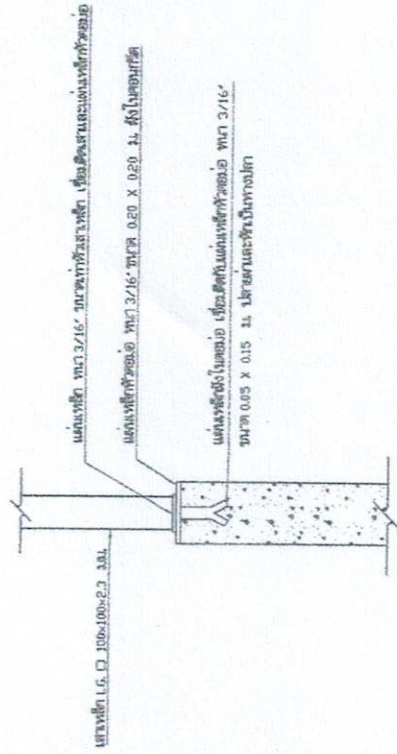

แบบขยายการติดตั้งสายเหล็กที่เสาต่อรอย ค.ส.ล. 1 : 10

สำนักงานบริหารจัดการน้ำ กรมทรัพยากรน้ำ			
เลขที่	ชื่อ	ตำแหน่ง	ชื่อ
41992	นายมงคล	ผู้อำนวยการ	นายมงคล
41992	นายมงคล	ผู้อำนวยการ	นายมงคล
41992	นายมงคล	ผู้อำนวยการ	นายมงคล
41992	นายมงคล	ผู้อำนวยการ	นายมงคล
41992	นายมงคล	ผู้อำนวยการ	นายมงคล
41992	นายมงคล	ผู้อำนวยการ	นายมงคล
41992	นายมงคล	ผู้อำนวยการ	นายมงคล
41992	นายมงคล	ผู้อำนวยการ	นายมงคล
41992	นายมงคล	ผู้อำนวยการ	นายมงคล

นายมงคล

(นายมงคล สาขามูล)

หัวหน้าฝ่ายแบบแผนและก่อสร้าง

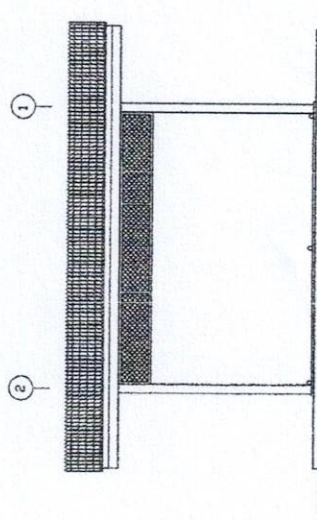
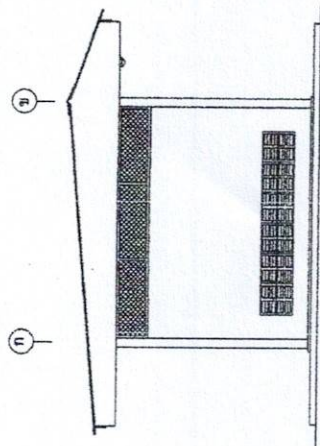
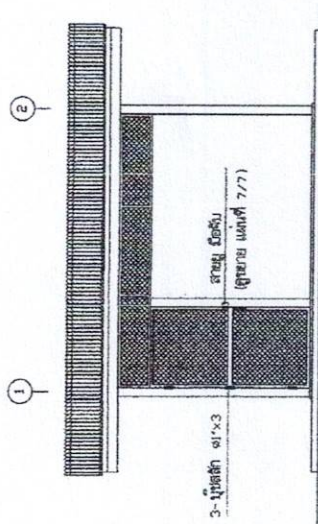

รูปด้าน 3	1 : 50
-----------	--------

(นายมงคล สาขามูละ)

ตัวหน้าฝ่ายแบบแผนและก่อสร้าง

[illegible]

๒๕ มีนาคม ๒๕๖๗

เรื่อง แจ้งค่าใช้จ่ายงานขยายเขตระบบไฟฟ้า

เรียน นายกเทศมนตรีตำบลปลาไหล

อ้างถึง สน ๕๔๐๐๓/๒๒๖ ลงวันที่ ๑๘ มีนาคม ๒๕๖๗

ตามคำร้องที่อ้างถึง แจ้งความประสงค์ให้การไฟฟ้าส่วนภูมิภาคอำเภอพังโคน ดำเนินการสำรวจ ออกแบบประมาณการค่าใช้จ่าย ในการก่อสร้างขยายเขตระบบจำหน่ายไฟฟ้าแรงต่ำ บริเวณบ้านพังฮอ หมู่ ๑ ตำบลปลาไหล อำเภอวาริชภูมิ จังหวัดสกลนคร ความละเอียดแจ้งแล้ว นั้น

การไฟฟ้าส่วนภูมิภาคอำเภอพังโคน ได้ดำเนินการสำรวจออกแบบประมาณการค่าใช้จ่ายแล้ว มีรายละเอียด ดังนี้-

การดำเนินการ

แผนกแรงต่ำ

- ปักเสา คอนกรีตอัดแรง ขนาด ๙ เมตร จำนวน ๖ ต้น พาดสายแรงต่ำ ระบบ ๓ เฟส ๔ สาย ด้วยสายอลูมิเนียมหุ้มฉนวน ขนาด ๕๐ ตร.มม. ระยะทาง ๑๓๕ เมตร จำนวน ๔ เส้น

ค่าใช้จ่ายที่เรียกเก็บ

- ค่าขยายเขตระบบไฟฟ้า	เป็นเงิน	๘๓,๒๓๕.๘๔	บาท
- ภาษีมูลค่าเพิ่ม ๗ %	เป็นเงิน	๕,๘๒๖.๕๑	บาท
รวมเป็นเงิน	เป็นเงิน	๘๙,๐๖๒.๓๕	บาท

(แปดหมื่นเก้าพันหกสิบสองบาทสามสิบห้าสตางค์)

กำหนดยื่นราคาและกรรมสิทธิ์ในทรัพย์สิน

กำหนดยื่นราคาค่าใช้จ่ายภายในระยะเวลา ๙๐ วัน นับตั้งแต่วันที่แจ้งค่าใช้จ่าย เมื่อก่อสร้างเสร็จเรียบร้อยแล้วทรัพย์สินเป็นของการไฟฟ้าส่วนภูมิภาค ทั้งนี้ ท่านสามารถติดต่อชำระเงินได้ที่การไฟฟ้าส่วนภูมิภาคอำเภอพังโคนได้ทุกวัน ในวันและเวลาทำการ

จึงเรียนมาเพื่อโปรดทราบ

ขอแสดงความนับถือ

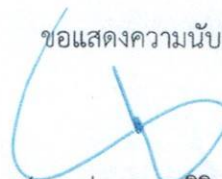

(นายประธาน ศิริเวช)

รองผู้จัดการ(เทคนิค)ปฏิบัติงานแทน
ผู้จัดการ การไฟฟ้าส่วนภูมิภาคอำเภอพังโคน
จังหวัดสกลนคร

ที่ มท ๕๓๐๖.๔๖/กฟอ.พคน. ๑๕๕๘๐/๒๕๖๗

การไฟฟ้าส่วนภูมิภาคอำเภอพังโคน
๖๒๐ หมู่ ๑ ถนนพังโคน - วาริชภูมิ
ตำบลพังโคน อำเภอพังโคน
จังหวัดสกลนคร ๔๗๑๖๐

๒๕ มีนาคม ๒๕๖๗

เรื่อง แจ้งค่าใช้จ่ายงานขยายเขตระบบไฟฟ้า

เรียน นายกเทศมนตรีตำบลปลาไหล

อ้างถึง สน ๕๔๐๐๓/๒๒๖ ลงวันที่ ๑๘ มีนาคม ๒๕๖๗

ตามคำร้องที่อ้างถึง แจ้งความประสงค์ให้การไฟฟ้าส่วนภูมิภาคอำเภอพังโคน ดำเนินการสำรวจ ออกแบบประมาณการค่าใช้จ่าย ในการก่อสร้างขยายเขตระบบจำหน่ายไฟฟ้าแรงต่ำ บริเวณบ้านปลาไหล หมู่ ๔ ตำบลปลาไหล อำเภอวาริชภูมิ จังหวัดสกลนคร ความละเอียดแจ้งแล้ว นั้น

การไฟฟ้าส่วนภูมิภาคอำเภอพังโคน ได้ดำเนินการสำรวจออกแบบประมาณการค่าใช้จ่ายแล้ว มีรายละเอียด ดังนี้.-

การดำเนินการ

แผนกแรงต่ำ

- ปักเสา คอนกรีตอัดแรง ขนาด ๙ เมตร จำนวน ๔ ต้น พาดสายแรงต่ำ ระบบ ๓ เฟส ๔ สาย ด้วยสายอลูมิเนียมหุ้มฉนวน ขนาด ๕๐ ตร.มม. ระยะทาง ๑๐๐ เมตร จำนวน ๔ เส้น
- เพิ่มเฟส แรงต่ำ ระบบ ๓ เฟส ๔ สาย ด้วยสายอลูมิเนียมหุ้มฉนวน ขนาด ๕๐ ตร.มม. ระยะทาง ๒๙๐ เมตร จำนวน ๒ เส้น

ค่าใช้จ่ายที่เรียกเก็บ

- ค่าขยายเขตระบบไฟฟ้า	เป็นเงิน	๗๙,๓๘๔.๖๐	บาท
- ภาษีมูลค่าเพิ่ม ๗ %	เป็นเงิน	๕,๕๕๖.๙๒	บาท
รวมเป็นเงิน	เป็นเงิน	๘๔,๙๔๑.๕๒	บาท

(แปดหมื่นสี่พันเก้าร้อยสี่สิบเอ็ดบาทห้าสิบสองสตางค์)

กำหนดยื่นราคาและกรรมสิทธิ์ในทรัพย์สิน

กำหนดยื่นราคาค่าใช้จ่ายภายในระยะเวลา ๙๐ วัน นับตั้งแต่วันที่แจ้งค่าใช้จ่าย เมื่อก่อสร้างเสร็จเรียบร้อยแล้วทรัพย์สินเป็นของการไฟฟ้าส่วนภูมิภาค ทั้งนี้ ท่านสามารถติดต่อชำระเงินได้กับการไฟฟ้าส่วนภูมิภาคอำเภอพังโคนได้ทุกวัน ในวันและเวลาทำการ

จึงเรียนมาเพื่อโปรดทราบ

ขอแสดงความนับถือ

(นายประธาน ศิริเวช)

รองผู้จัดการ(เทคนิค)ปฏิบัติงานแทน
ผู้จัดการ การไฟฟ้าส่วนภูมิภาคอำเภอพังโคน
จังหวัดสกลนคร

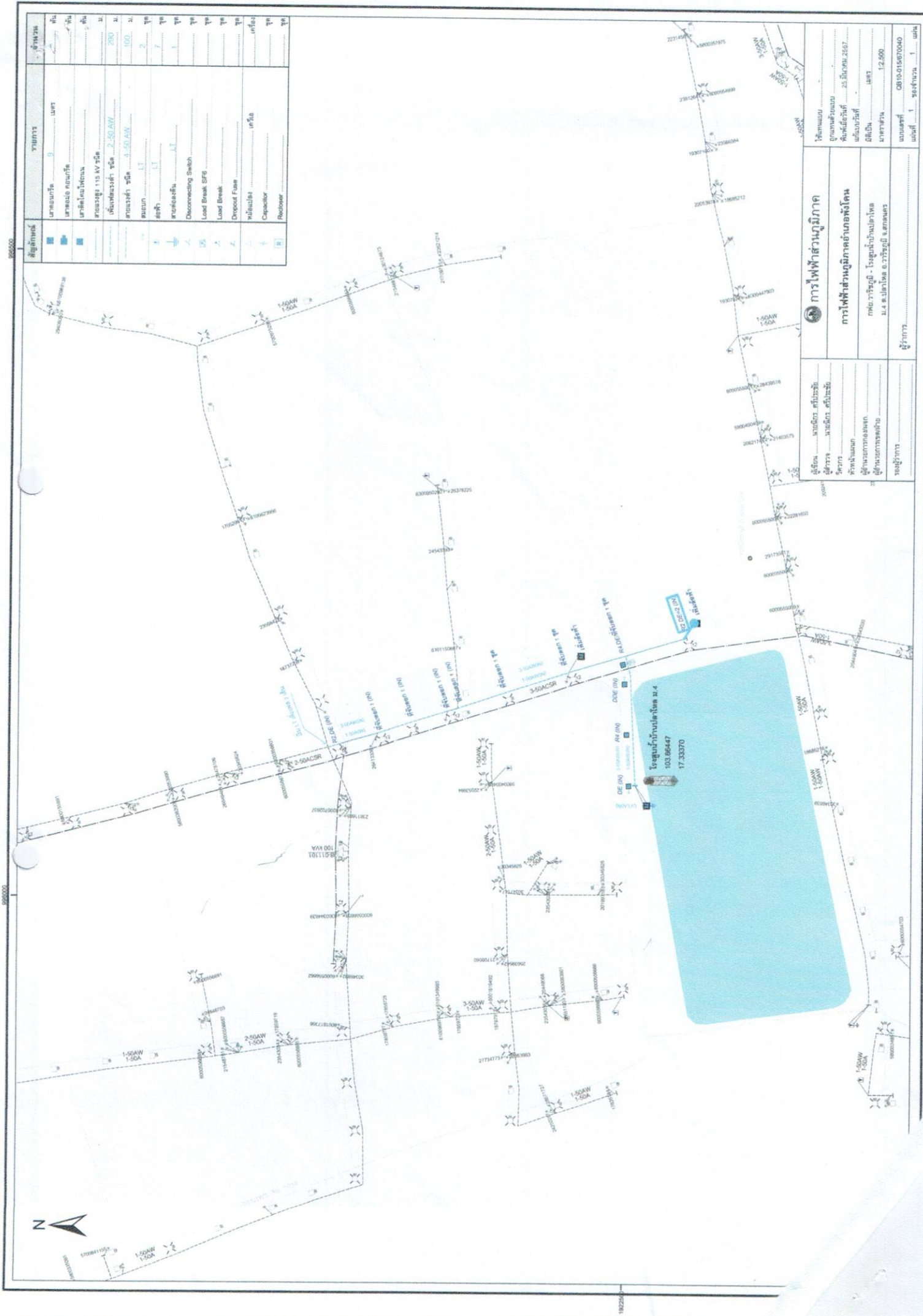



การไฟฟ้าส่วนภูมิภาค
PROVINCIAL ELECTRICITY AUTHORITY

ที่ มท ๕๓๐๖.๔๖ / พคน.

๖๕๕๗๖ / ๒๕๖๗

การไฟฟ้าส่วนภูมิภาคอำเภอพังโคน

๖๒๐ หมู่ที่ ๑ ตำบลพังโคน

อำเภอพังโคน จังหวัดสกลนคร ๔๗๑๑๐

๒๕ มีนาคม ๒๕๖๗

เรื่อง แจ้งค่าใช้จ่ายงานขยายเขตไฟฟ้า

เรียน นายกเทศมนตรีตำบลปลาไหล

อ้างถึง หนังสือเลขที่ สน ๕๔๐๐๓/๒๒๖ ลว. ๑๘ มี.ค. ๒๕๖๗

ตามหนังสือที่อ้างถึง เทศบาลตำบลปลาไหล แจ้งความประสงค์ขอขยายเขตระบบไฟฟ้า บ้านโคกศาลา
ม.๘ ต.ปลาไหล อ.วาริชภูมิ จังหวัดสกลนคร นั้น

การไฟฟ้าส่วนภูมิภาคอำเภอพังโคน ได้สำรวจรายละเอียดและประมาณการค่าใช้จ่ายในการขยายเขต
ระบบไฟฟ้าดังกล่าวเสร็จเรียบร้อยแล้ว โดยมีรายละเอียดและค่าใช้จ่ายดังนี้

๑.วิธีการดำเนินการ

๑.๑ แผนกแรงสูงภายนอก (กฟภ.ลงทุน) พาดสายแรงสูง ACSR ขนาด ๕๐ ตร.มม. ระยะทาง ๒๙๐ เมตร
จำนวน ๑ เส้น

๑.๒ แผนกหม้อแปลง (กฟภ.ลงทุน) ติดตั้งหม้อแปลงไฟฟ้า ระบบ ๓ เฟส ขนาด ๕๐ เควีเอ.จำนวน ๑ เครื่อง
พร้อมอุปกรณ์ประกอบตามมาตรฐาน ของ การไฟฟ้าส่วนภูมิภาค

๑.๓ แผนกแรงต่ำภายนอก (ผู้ใช้ไฟลงทุนทรัพย์สิน กฟภ.) เพิ่มเฟสแรงต่ำ ระบบ ๓ เฟส ๔ สาย
ด้วยสายอลูมิเนียมหุ้มฉนวน ขนาด ๕๐ ตร.มม. ระยะทาง ๑๕๕ เมตร จำนวน ๒ เส้น

๑.๔ แผนกแรงต่ำ (ผู้ใช้ไฟลงทุนทรัพย์สินผู้ใช้ไฟ) ปักเสา คอนกรีตอัดแรง ขนาด ๙ เมตร จำนวน ๑ ต้น
พาดสายแรงต่ำ ระบบ ๓ เฟส ๔ สาย ด้วยสายอลูมิเนียมหุ้มฉนวน ขนาด ๕๐ ตร.มม. ระยะทาง ๓๐ เมตร จำนวน ๔ เส้น

๒. ค่าใช้จ่ายที่เรียกเก็บ

๒.๑ ค่าใช้จ่ายเรียกเก็บตาม ข้อ ๑.๓ ถึง ๑.๔

เป็นเงิน	๔๒,๙๒๐.๕๑ บาท
ภาษีมูลค่าเพิ่ม ๗ %	๓,๐๐๔.๔๔ บาท
รวมเป็นเงินทั้งหมด	๔๕,๙๒๔.๙๕ บาท

(สี่หมื่นห้าพันเก้าร้อยยี่สิบสี่บาทเก้าสิบห้าสตางค์)

๓.กำหนดยืมราคาและทรัพย์สิน

ราคาค่าใช้จ่ายดังกล่าวกำหนดยืมราคา ๑๘๐ วัน นับจากวันที่แจ้งค่าใช้จ่ายนี้ให้ทราบ
กรรมสิทธิ์ในทรัพย์สิน เมื่อดำเนินการก่อสร้างแล้วเสร็จ หม้อแปลงพร้อมอุปกรณ์ประกอบติดตั้ง หม้อแปลง
ตลอดจน เสา-สาย ที่อยู่ในที่ดินของผู้ใช้ไฟเป็นทรัพย์สินของผู้ใช้ไฟ ยกเว้นเครื่องวัดเป็นทรัพย์สินของ กฟภ.

จึงเรียนมาเพื่อโปรดทราบและพิจารณา ผลเป็นประการใดกรุณาแจ้งการไฟฟ้าส่วนภูมิภาคทราบด้วย
เพื่อจะได้ดำเนินการให้ตามประสงค์ต่อไป

ขอแสดงความนับถือ

(นายประธาน ศิริเวช)

รองผู้จัดการ (เทคนิค) ปฏิบัติงานแทนงานแทนผู้จัดการ
การไฟฟ้าส่วนภูมิภาคอำเภอพังโคน
จังหวัดสกลนคร

การไฟฟ้าส่วนภูมิภาคบริการลูกค้า

โทร ๐-๔๒๗๒-๑๐๔๔ โทรสาร ๐-๔๒๗๒-๑๔๘๔

๒๐๐ ถนนงามวงศ์วาน แขวงลาดยาว เขตจตุจักร กรุงเทพมหานคร ๑๐๙๐๐ โทร(๖๖๒)๕๙๐-๙๕๕๑ โทรสาร(๖๖๒) ๙๕๓-๐๔๔๕

Ngam Wong Wan Road , Chatuchak , Bangkok ๑๐๙๐๐ Tel ๖๖๒ ๕๙๐-๙๕๕๑ Fax ๖๖๒ ๙๕๓-๐๔๔๕

www.pea.co.th

