

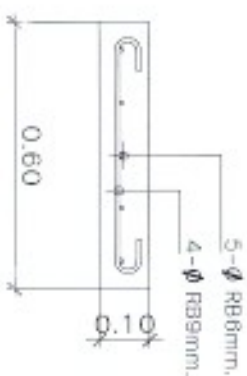

ชื่อโครงการ : ก่อสร้างร่องระบายน้ำคอนกรีตเสริมเหล็กภายในหมู่บ้าน
สถานที่ตั้งโครงการ : หมู่ที่ ๔ บ้านภูเวียง ตำบลภูเวียง อำเภอภูเวียง จังหวัดขอนแก่น
ปริมาณงาน : กว้าง ๐.๖๐ เมตร ยาว ๔๐๐.๐๐ เมตร ลึกเฉลี่ย ๐.๖๐ เมตร

(รายละเอียดตามแบบที่ องค์การบริหารส่วนตำบลภูเวียง กำหนด)

จ่ายประชาสัมพันธ์โครงการ : ๑ ปี

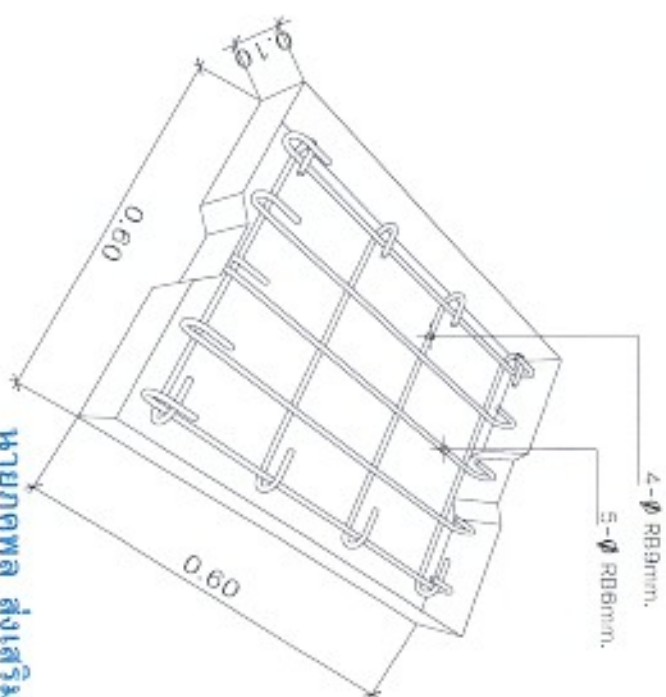
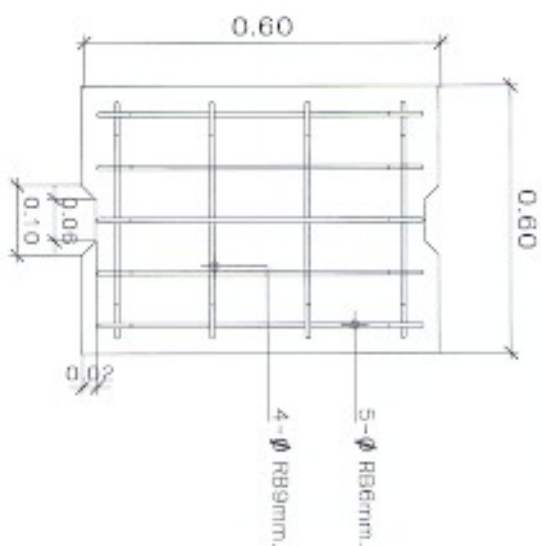

นายภคพล ส่งเสริม
ศย. 10367

- หมายเหตุ: 1. ใบการพิมพ์นี้ไม่ถูกต้องตามสัญญาผู้ว่าจ้างสามารถปรับเปลี่ยนเพื่อความกว้างได้ตามคุณสมบัติของผู้ควบคุมงาน
2. หากมีสิ่งกีดขวางในแนวพื้นที่ก่อสร้าง เช่น ต้นไม้ หิน ท่อประปา ฯลฯ ผู้รับจ้างต้องดำเนินการ รื้อถอน เคลื่อนย้าย โดยไม่ค่าใช้จ่ายเพิ่ม
3. ให้ปฏิบัติงานในเวลาราชการเท่านั้น คือ ตั้งแต่เวลา 8.00น.-16.30น. ให้หยุดในวันเสาร์อาทิตย์และวันหยุดนักขัตฤกษ์
4. หากมีการเปลี่ยนแปลงแก้ไข ให้ขึ้นอยู่กับดุลพินิจของผู้ควบคุมงาน และคณะกรรมการตรวจสอบงานจ้างเท่านั้น
5. กำหนดอัตราค่าจ้างของช่างคอนกรีตที่สาย 28 วัน ต้องไม่น้อยกว่า 240 Ksc. หรือเทียบเท่าที่อายุคอนกรีตที่ 7 วัน ต้องไม่น้อยกว่าร้อยละ 70-75 เปอร์เซ็นต์
ของกำลังอัดประลัยของแท่งคอนกรีตที่อายุ 28 วัน

แบบร่างระบายน้ำ

มาตราส่วน NTS

	<p>โครงการ: ก่อสร้างร่องระบายน้ำคอนกรีตเสริมเหล็กภายในหมู่บ้าน</p> <p>ปริมาณงาน : (1) 1.4 x 0.60 เมตร (ยาว) 4.00 เมตร (กว้าง) 0.60 เมตร</p> <p>วันที่: 25/11/2565</p> <p>นาย: ภาณุพงศ์ วัฒนศิริ</p>	<p>สถานที่ตั้งโครงการ : หมู่ที่ 4 บ้านคูเมือง ตำบลคูเมือง อำเภอคูเมือง จังหวัดขอนแก่น</p> <p>ชื่อแบบร่าง: (นาย) ภาณุพงศ์ วัฒนศิริ (นาง) ภาณุพงศ์ วัฒนศิริ</p>	<p>ชื่อแบบร่าง: (นาย) ภาณุพงศ์ วัฒนศิริ (นาง) ภาณุพงศ์ วัฒนศิริ</p> <p>ชื่อแบบร่าง: (นาย) ภาณุพงศ์ วัฒนศิริ (นาง) ภาณุพงศ์ วัฒนศิริ</p>	<p>ชื่อแบบร่าง: (นาย) ภาณุพงศ์ วัฒนศิริ (นาง) ภาณุพงศ์ วัฒนศิริ</p> <p>ชื่อแบบร่าง: (นาย) ภาณุพงศ์ วัฒนศิริ (นาง) ภาณุพงศ์ วัฒนศิริ</p>	<p>ชื่อแบบร่าง: (นาย) ภาณุพงศ์ วัฒนศิริ (นาง) ภาณุพงศ์ วัฒนศิริ</p> <p>ชื่อแบบร่าง: (นาย) ภาณุพงศ์ วัฒนศิริ (นาง) ภาณุพงศ์ วัฒนศิริ</p>
--	---	---	---	---	---

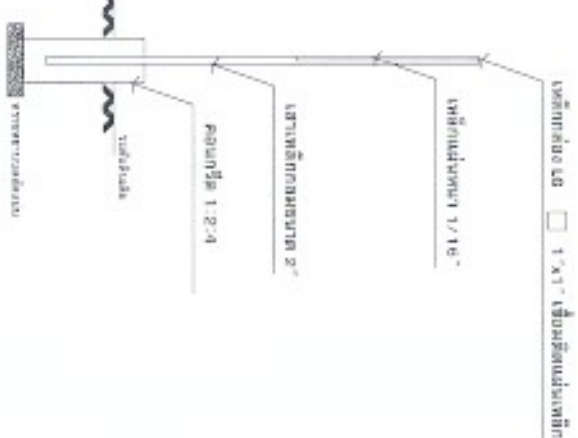
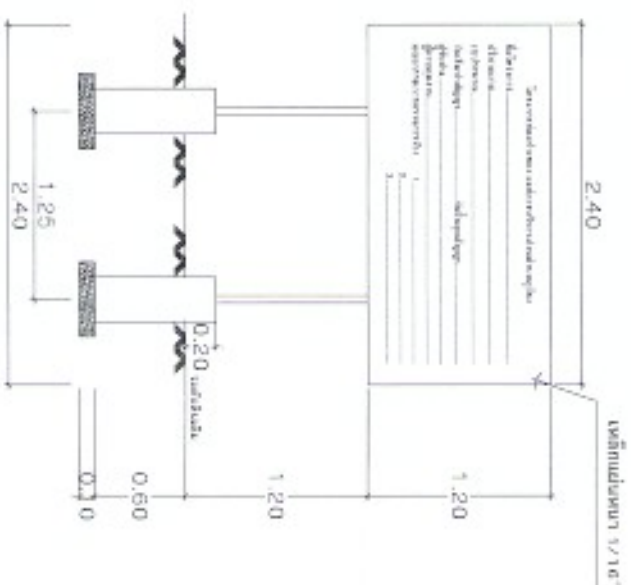
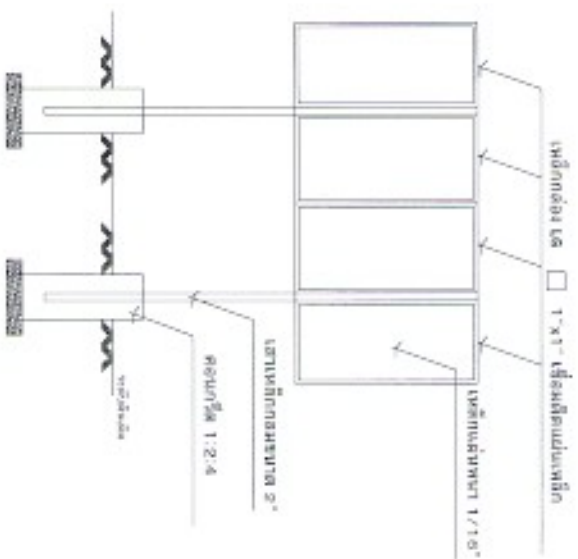

รูปด้านหลัง
SCALE 1:50

รูปด้านหน้า
SCALE 1:50

รูปด้านข้าง
SCALE 1:50



แปลน
SCALE 1:50

แบบป้ายโครงการ

SCALE 1:50

รายละเอียดประกอบ แบบป้ายมาตรฐานพื้นที่โครงการของสำนักงานที่ดิน
 1. เสา ป้ายโฆษณาให้ใช้วัสดุทนทาน ใช้สีน้ำมัน ก่อนทาหรือใช้สีทนกันสนิมก่อน 2 ครั้ง
 2. ตัวหนังสือสีขาว
 3. ขนาดตัวหนังสือกำหนดตามความเหมาะสม ใช้ข้อความตามแบบที่ราชการจัดวาง
 4. แผ่นเหล็ก ขนาด กว้าง 1.20 เมตร สูง 2.40 เมตร
 5. จุดก่อสร้างป้ายกำหนดตามความเหมาะสม ไม่สามารถมองเห็นชัดเจน

โครงการ: ก่อสร้างถนนคอนกรีตเสริมเหล็กภายในหมู่บ้าน

บริษัท: บริษัท อ.ทอง (สงขลา) จำกัด

วันที่: 15/10/2564

สถานที่ตั้งโครงการ: หมู่ที่ ๙ บ้านคูเรือ ตำบลคูเรือ อำเภอคูเรือ จังหวัดขอนแก่น

ตรวจสอบ: [Signature]

วันที่: 15/10/2564

หน้า: 1

หน้า: 1

หน้า: 1

