

องค์การบริหารส่วนตำบลท่าตูม อำเภอท่าตูม จังหวัดสุรินทร์
โครงการก่อสร้างขยายทางถนนคอนกรีตเสริมเหล็ก (คสล.) พร้อมวางท่อระบายน้ำ คสล. (2 ข้างทาง)
หมู่ที่ 10 บ้านปลีลึงก์ ตำบลท่าตูม อำเภอท่าตูม จังหวัดสุรินทร์
รหัสทางหลวงท้องถิ่น สรท. 84-002 สายทาง บ.ปลีลึงก์ - บ.น้ำเต้า
ขยายผิวทางคอนกรีตเสริมเหล็ก กว้าง 1.50 เมตร ระยะทาง 440.00 เมตร (2 ข้างทาง) โดยมีพื้นที่ คสล. รวมกันไม่น้อยกว่า 1,172 ตารางเมตร
พร้อมวางท่อระบาย คสล. ขนาด Ø 0.60/เมตร จำนวน 804 ท่อน และท่อพักน้ำ คสล. จำนวน 88 ท่อพัก

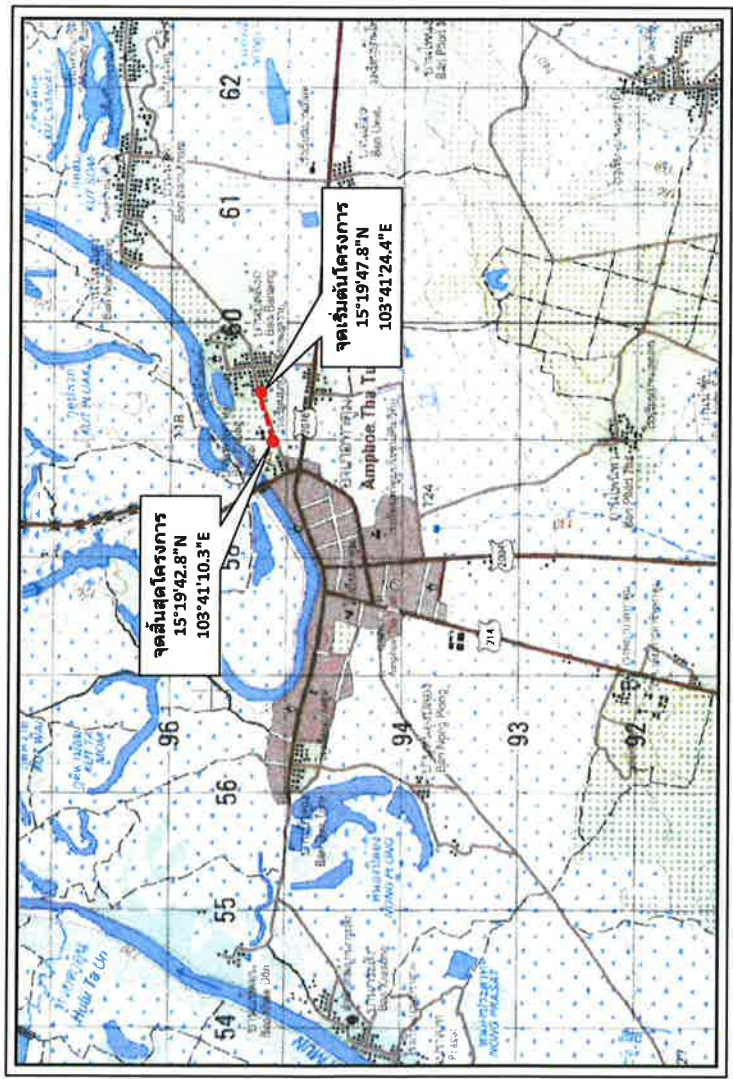

สารบัญ		
รายการแบบ		จำนวนแผ่น
แผนที่ตั้งโครงการ ฯ		1
แบบถนนคอนกรีตเสริมเหล็ก คสล.		1
แบบแปลนท่อพักท่อระบายน้ำ คสล. ขนาด Ø 0.60 เมตร		2
ภาพประชาสัมพันธ์โครงการ		1

ข้อกำหนดข้อกำหนดเพิ่มเติมประกอบแบบ

- กำหนดให้ผู้รับจ้างใช้วัสดุประเภทอิฐหรืออิฐบล็อกที่จะใช้ในงานก่อสร้างเป็นวัสดุ ที่ผลิตภายในประเทศโดยต้องไม่น้อยกว่าร้อยละ 60 ของมูลค่าวัสดุที่จะใช้ในงานก่อสร้างทั้งหมด ตามสัญญา และจัดทำแผนการใช้วัสดุที่ใช้ในงานก่อสร้างทั้งหมดตามสัญญาภายใน 60 วัน นับตั้งแต่วันที่ได้องานในสัญญา (ตามแบบฟอร์มที่กำหนด)
- กำหนดให้ผู้รับจ้างใช้เหล็กที่ผลิตในประเทศไทยไม่น้อยกว่าร้อยละ 90 ของปริมาณเหล็ก ที่ต้องใช้ตามสัญญา และจัดทำแผนการใช้ปริมาณวัสดุภายในประเทศต้องใช้ทั้งหมด ตามสัญญาภายใน 60 วัน นับตั้งแต่วันที่ได้องานในสัญญา (ตามแบบฟอร์มที่กำหนด)

5640 II	5740 III	5740 II
5639 I	5379 IV	5739 I
5639 II	5739 III	5739 II

องค์การบริหารส่วนตำบลท่าตูม อำเภอท่าตูม จังหวัดสุรินทร์			
แบบแสดง	เขียนแบบ	เห็นชอบ	
แผนที่ตั้งโครงการ ฯ	สำรวจ	ปลัด อบต. ท่าตูม	
	นายได้	นายได้	
มาตรฐาน No Scale	จำนวน	แบบ	นาย อบต. ท่าตูม
	แผ่น		

ก.รายการก่อสร้างถนน คสล. ในหมู่บ้าน

- [illegible]

รายการประกอบแบบ

1. ทำการค้นคว้างานวิจัย (บทที่ 1)
2. ทำการค้นคว้างานวิจัย (บทที่ 2)
3. ทำการค้นคว้างานวิจัย (บทที่ 3)
4. ทำการค้นคว้างานวิจัย (บทที่ 4)
5. ทำการค้นคว้างานวิจัย (บทที่ 5)
6. ทำการค้นคว้างานวิจัย (บทที่ 6)
7. ทำการค้นคว้างานวิจัย (บทที่ 7)
8. ทำการค้นคว้างานวิจัย (บทที่ 8)
9. ทำการค้นคว้างานวิจัย (บทที่ 9)
10. ทำการค้นคว้างานวิจัย (บทที่ 10)
11. ทำการค้นคว้างานวิจัย (บทที่ 11)

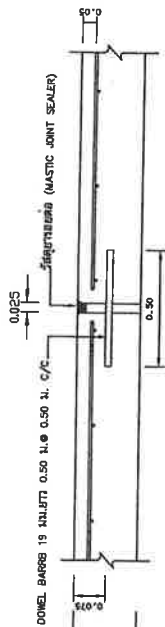
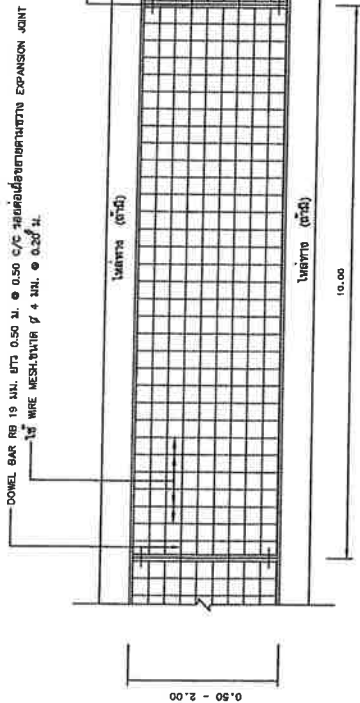

รายนามผู้ขยายตามขวาง EXPANSION JOINT

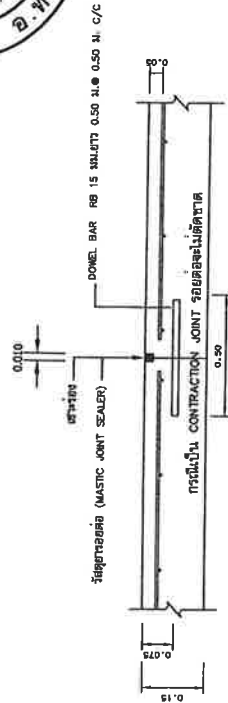

รอยต่อเพื่อหดตามขวาง CONTRACTION JOINT
 not to scale

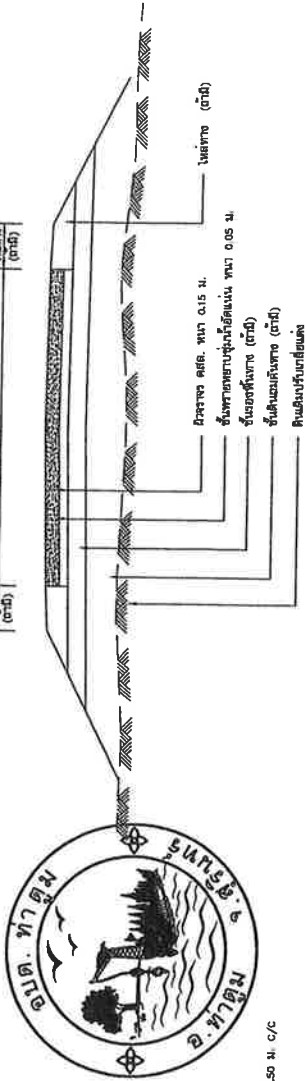

รูปตัดถนนฉิวจราชรคอนกรีตเสริมเหล็ก

[illegible]



0.54

0.54

1.00

0.15

0.05

0.10

0.10

0.05

0.10

1.50x50x4mm.

DB 1/2 in. @ 0.20 lb.

3/8 in. @ 0.20 lb.

DB 1/2 in. @ 0.20 lb.

3/8 in. @ 0.20 lb.

1700

1700

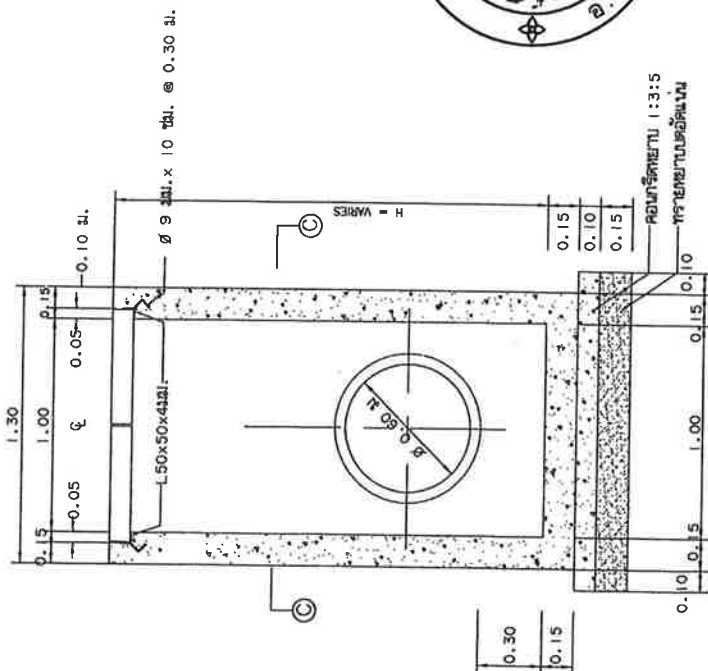

รูปตัด A-A
SCALE 1:25

รูปตัด A - A
SCALE 1:25



องค์การบริหารส่วนตำบลท่าตูม อำเภอท่าตูม จังหวัดสุรินทร์

[illegible]

REMARKS	DATE	TIME
1. The first part of the report is very good.	10/10/2010	10:00
2. The second part of the report is very good.	10/10/2010	10:00
3. The third part of the report is very good.	10/10/2010	10:00
4. The fourth part of the report is very good.	10/10/2010	10:00
5. The fifth part of the report is very good.	10/10/2010	10:00
6. The sixth part of the report is very good.	10/10/2010	10:00
7. The seventh part of the report is very good.	10/10/2010	10:00
8. The eighth part of the report is very good.	10/10/2010	10:00
9. The ninth part of the report is very good.	10/10/2010	10:00
10. The tenth part of the report is very good.	10/10/2010	10:00



รูปแปลน

เหล็ก ขนาด 1" x 1"

แผ่นเหล็กหนา 1/16

โครงการก่อสร้าง ของ องค์การบริหารส่วนตำบลท่าตูม

ชื่อโครงการ

ปริมาณงาน

งบประมาณ

วันเริ่มสัญญา

ผู้รับจ้าง

ผู้ควบคุมงาน

รับสิ้นสุดสัญญา

1

2

3

4

5

คณะกรรมการตรวจการจ้าง

รูปด้านหน้า

รูปด้านหลัง

ท่อเหล็กกลม ขนาด $\phi 2 \frac{1}{2}$

ระดับดินเดิม ± 0.000

รายละเอียดประกอบป้าย

- 1 เสา ป้ายหมายเลขวิ่ง 2 ด้าน ใช้สีทากันสนิมก่อน 2 ครั้งก่อนทาสีจริง
- 2 ด้านสีสีขาว
- 3 ขนาดตัวหนังสือกำหนดความเหมาะสม ข้อความตามแบบที่กำหนด ข้างต้น
- 4 แผ่นเหล็กขนาดกว้าง 1.20 เมตร ยาว 2.40 เมตร
- 5 จุดติดตั้งป้ายกำหนดความเหมาะสมหรือแจ้งผู้ควบคุมงานก่อน

องค์การบริหารส่วนตำบลท่าตูม อำเภอท่าตูม จังหวัดสุรินทร์					
แบบแสดง ป้ายประชาสัมพันธ์	เขียนแบบ		เห็นชอบ		
	สำรวจ		ปลัด อบต.ท่าตูม		
มาตราส่วน No Scale	ตรวจ / แบบ		อนุมัติ		
	จำนวน		นายก อบต.ท่าตูม		

ดวงดา
หน่วยงาน
(ถ้ามี)

ประกาศ
ชื่อหน่วยงาน
ที่อยู่

งานก่อสร้าง
ลักษณะงานก่อสร้าง

ผู้รับจ้าง บริษัท
ที่อยู่ โทร.
สัญญาเลขที่ เริ่มต้น สิ้นสุด
ระยะเวลาก่อสร้าง วัน
วงเงินค่าก่อสร้าง

ผู้ควบคุมงาน 1. โทร.
2. โทร.
3. โทร.

สำนักงานสนามเบอร์โทรติดต่อ
โทร. โทรสาร.
เจ้าหน้าที่บริษัท/วิศวกรผู้รับจ้าง
1. โทร.
2. โทร.

งานก่อสร้างรายนี้สร้างด้วยเงินภาษีของท่าน



วิธีปฏิบัติในการจัดตั้งแผนป้ายแสดงรายละเอียดเกี่ยวกับงานก่อสร้าง

1. งานก่อสร้างซึ่งมีจำนวนตั้งแต่ 1 ล้านบาทขึ้นไป ผู้รับจ้างต้องดำเนินการจัดตั้งแผนป้ายแสดงรายละเอียดเกี่ยวกับงานก่อสร้างไว้ ณ บริเวณสถานที่ก่อสร้าง
2. แผนป้ายแสดงรายละเอียดเกี่ยวกับงานก่อสร้าง มีรายละเอียดในการประกาศ ดังนี้
 - 2.1 ชื่อหน่วยงานเจ้าของโครงการ สถานที่ติดต่อและหมายเลขโทรศัพท์พร้อมดวงตราหน่วยงานเจ้าของโครงการ
 - 2.2 ประเภทและชนิดของสิ่งก่อสร้าง
 - 2.3 ปริมาณงานก่อสร้าง
 - 2.4 ชื่อ ที่อยู่ ผู้รับจ้างพร้อมหมายเลขโทรศัพท์
 - 2.5 ระยะเวลาเริ่มต้นและระยะสิ้นสุด
 - 2.6 วงเงินค่าก่อสร้าง
 - 2.7 ชื่อเจ้าหน้าที่ของส่วนราชการ ผู้ควบคุมงานพร้อมเบอร์โทรศัพท์
 - 2.8 ชื่อเจ้าหน้าที่ของบริษัท วิศวกร ที่ปรึกษา ผู้ควบคุมงานพร้อมเบอร์โทรศัพท์
 - 2.9 งานก่อสร้างรายนี้สร้างด้วยเงินภาษีของท่าน
3. สำหรับงานก่อสร้างที่เป็นการสร้างทาง คลองหรือลำน้ำ ให้ติดตั้งแผนป้ายรายละเอียดงานก่อสร้างไว้ ณ จุดเริ่มต้นและจุดสิ้นสุดงานก่อสร้างอย่างน้อย 2 จุด
4. การจัดตั้งอุปกรณ์ต้องมีความมั่นคงแข็งแรง ป้องกันแผนป้ายล้ม และให้เหมาะสมกับสภาพสถานที่ติดตั้งแผนป้าย โดยไม่ให้เกิดปัญหาผลกระทบกับมวลชน
5. ขนาดของแผนป้ายแสดงรายละเอียดเกี่ยวกับงานก่อสร้าง แผนป้ายควรมีขนาดไม่เล็กกว่า 1.20 x 2.40 เมตร
6. QR Code ขนาด 0.15 x 0.15 เมตร

องค์การบริหารส่วนตำบลท่าตูม อำเภอท่าตูม จังหวัดสุรินทร์			
แบบแสดง ป้ายประชาสัมพันธ์โครงการ	เขียนแบบ	เห็นชอบ	
	สำรวจ	บัสิต อมด.ท่าตูม	
	ตรวจ / แบบ	อนันต์	
มาตราส่วน No Scale	จำนวน	แผ่น	นายก อบต.ท่าตูม