

สำนักงานอธิการและผังเมือง
จังหวัดเชียงราย
กรมโยธาธิการและผังเมือง

โครงการ
ปรับปรุงพื้นที่
ศูนย์ราชการจังหวัดเชียงราย (หน้า
ศาลากลางจังหวัดเชียงราย ๑.๕๐๐ ไร่)
เจ้าของโครงการ
เจ้าอาวาสวัด
จังหวัดเชียงราย

คำขอ
นายสมชาย นามาน
นายสมชาย นามาน
นายสมชาย นามาน

นายสมชาย นามาน
นายสมชาย นามาน
นายสมชาย นามาน

นายสมชาย นามาน
นายสมชาย นามาน
นายสมชาย นามาน

นายสมชาย นามาน
นายสมชาย นามาน
นายสมชาย นามาน

นายสมชาย นามาน
นายสมชาย นามาน
นายสมชาย นามาน

นายสมชาย นามาน
นายสมชาย นามาน
นายสมชาย นามาน

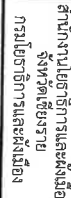

(a)

លេខផ្សាយ ២ ផ្នែកសង្គម ៣ ៤ ៥ ៦ ៧ ៨ ៩ ១០ ១១ ១២ ១៣ ១៤ ១៥ ១៦ ១៧ ១៨ ១៩ ២០ ២១ ២២ ២៣ ២៤ ២៥ ២៦ ២៧ ២៨ ២៩ ៣០ ៣១ ៣២ ៣៣ ៣៤ ៣៥ ៣៦ ៣៧ ៣៨ ៣៩ ៤០ ៤១ ៤២ ៤៣ ៤៤ ៤៥ ៤៦ ៤៧ ៤៨ ៤៩ ៥០ ៥១ ៥២ ៥៣ ៥៤ ៥៥ ៥៦ ៥៧ ៥៨ ៥៩ ៦០ ៦១ ៦២ ៦៣ ៦៤ ៦៥ ៦៦ ៦៧ ៦៨ ៦៩ ៧០ ៧១ ៧២ ៧៣ ៧៤ ៧៥ ៧៦ ៧៧ ៧៨ ៧៩ ៨០ ៨១ ៨២ ៨៣ ៨៤ ៨៥ ៨៦ ៨៧ ៨៨ ៨៩ ៩០ ៩១ ៩២ ៩៣ ៩៤ ៩៥ ៩៦ ៩៧ ៩៨ ៩៩ ១០០

157102-1149377

မြန်မာနိုင်ငံတော်

ଶୀତାବତୀ

ଅନୁସନ୍ଧାନ ଓ ମାଧ୍ୟମିକ

นายเอกชัย มหาวัน

Summary:

ทางสถานีวิทยุเพื่อการศึกษา

三

พญ.ดร.นันทพร นพรัตน์

SAZING

Heckert.

ทางสำนักงานกสิกรรม กรมการสัตว์

Amelia

การดำเนินงาน

1	2	3	4	5	6	7	8	9	10	11	12	13	14	15	16	17	18	19	20	21	22	23	24	25	26	27	28	29	30	31	32	33	34	35	36	37	38	39	40	41	42	43	44	45	46	47	48	49	50	51	52	53	54	55	56	57	58	59	60	61	62	63	64	65	66	67	68	69	70	71	72	73	74	75	76	77	78	79	80	81	82	83	84	85	86	87	88	89	90	91	92	93	94	95	96	97	98	99	100
---	---	---	---	---	---	---	---	---	----	----	----	----	----	----	----	----	----	----	----	----	----	----	----	----	----	----	----	----	----	----	----	----	----	----	----	----	----	----	----	----	----	----	----	----	----	----	----	----	----	----	----	----	----	----	----	----	----	----	----	----	----	----	----	----	----	----	----	----	----	----	----	----	----	----	----	----	----	----	----	----	----	----	----	----	----	----	----	----	----	----	----	----	----	----	----	----	----	----	-----

West Virginia

นายอรรถพร ฤกษ์พานิช

100

5

John

ហេតុអ្វី? ហ្នឹង

MCB02197426751452031

พ.ศ. 216 พ.ศ. 216 พ.ศ. 216

1. The first step is to identify the problem or question that needs to be answered. This involves understanding the context and the specific requirements of the task.

2

ແບບປະກອບສຳລັບສາ

UUNBY A-21/12/256

6/20/21	6/21/21
---------	---------

69/-01/06

—

...พระธำมรงค์มุกดา

• 1998-2000

การรวมการ

7556719

مجلس

100



โครงการ

เจ้าพระยา

ଶ୍ରୀ

လမ်း

1170A

1



_____ / _____

ကဏ္ဍကလေးများ

WEL

หน้า 216

1514

1

1. 100%

A-02/06 70/119

ผู้ว่าราชการเมือง
 กรุงเทพมหานคร

ผู้ช่วยผู้ว่าราชการเมือง
 กรุงเทพมหานคร

ผู้ช่วยผู้ว่าราชการเมือง
 กรุงเทพมหานคร

ผู้ช่วยผู้ว่าราชการเมือง
 กรุงเทพมหานคร

ผู้ช่วยผู้ว่าราชการเมือง
 กรุงเทพมหานคร

ผู้ช่วยผู้ว่าราชการเมือง
 กรุงเทพมหานคร

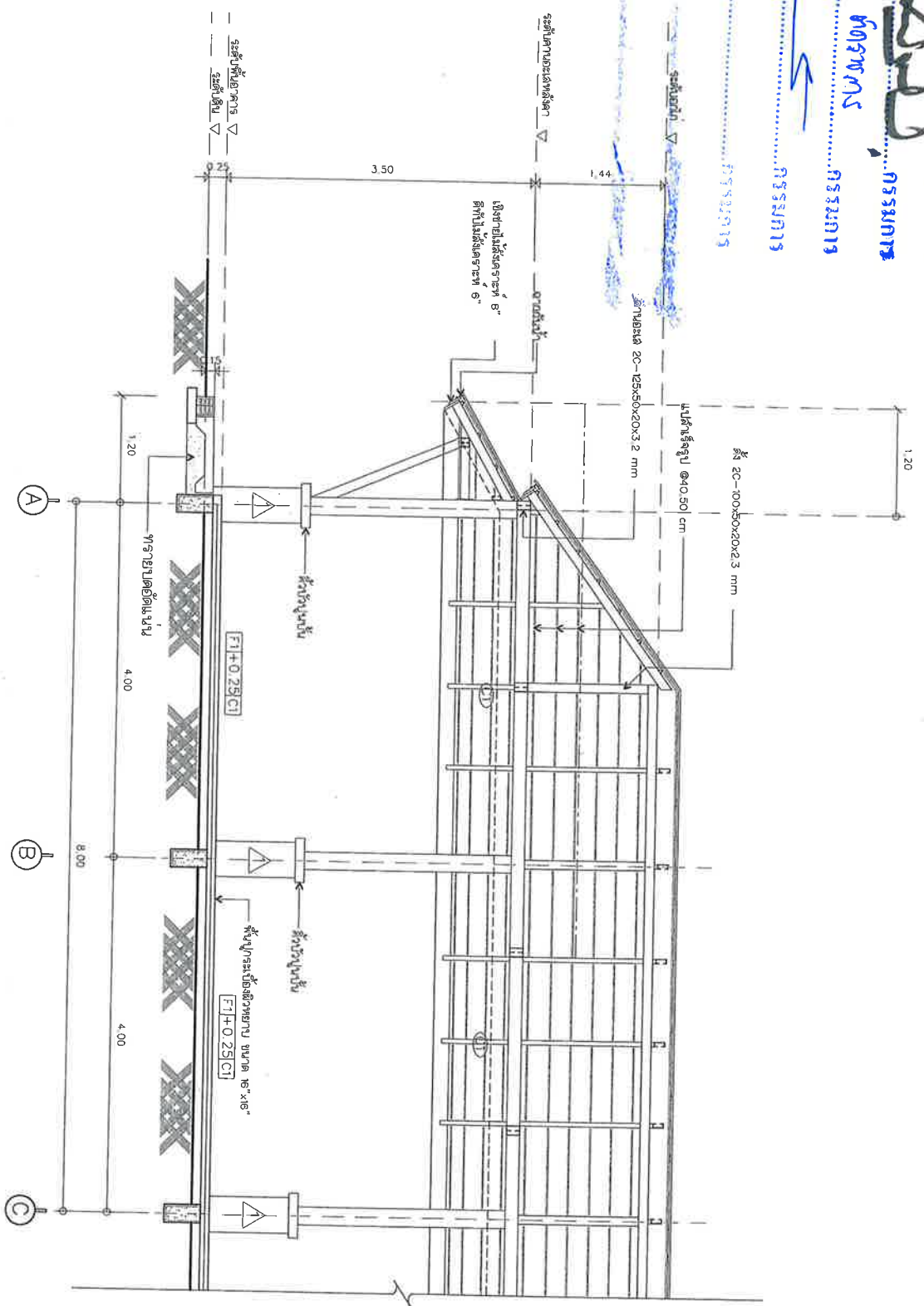

รูปตัด B-B ส่วนที่ 1

ขนาดจริง 1:50



สำนักงานโยธาธิการและผังเมือง
 กรุงเทพมหานคร
 กรมโยธาธิการและผังเมือง

โครงการ

ปรับปรุงพื้นที่

บริเวณพื้นที่

บริเวณพื้นที่

บริเวณพื้นที่

บริเวณพื้นที่

บริเวณพื้นที่

บริเวณพื้นที่

บริเวณพื้นที่

บริเวณพื้นที่

บริเวณพื้นที่

บริเวณพื้นที่

บริเวณพื้นที่

บริเวณพื้นที่

บริเวณพื้นที่

บริเวณพื้นที่

บริเวณพื้นที่

บริเวณพื้นที่

บริเวณพื้นที่

บริเวณพื้นที่

บริเวณพื้นที่

บริเวณพื้นที่

บริเวณพื้นที่

บริเวณพื้นที่

บริเวณพื้นที่

บริเวณพื้นที่

บริเวณพื้นที่

บริเวณพื้นที่

บริเวณพื้นที่

บริเวณพื้นที่

บริเวณพื้นที่

บริเวณพื้นที่

บริเวณพื้นที่

บริเวณพื้นที่

บริเวณพื้นที่

บริเวณพื้นที่

บริเวณพื้นที่

นางช่อ..... กรรมการ

นางช่อ..... กรรมการ

นางช่อ..... กรรมการ

นางช่อ..... กรรมการ

นางช่อ..... กรรมการ

นางช่อ..... กรรมการ

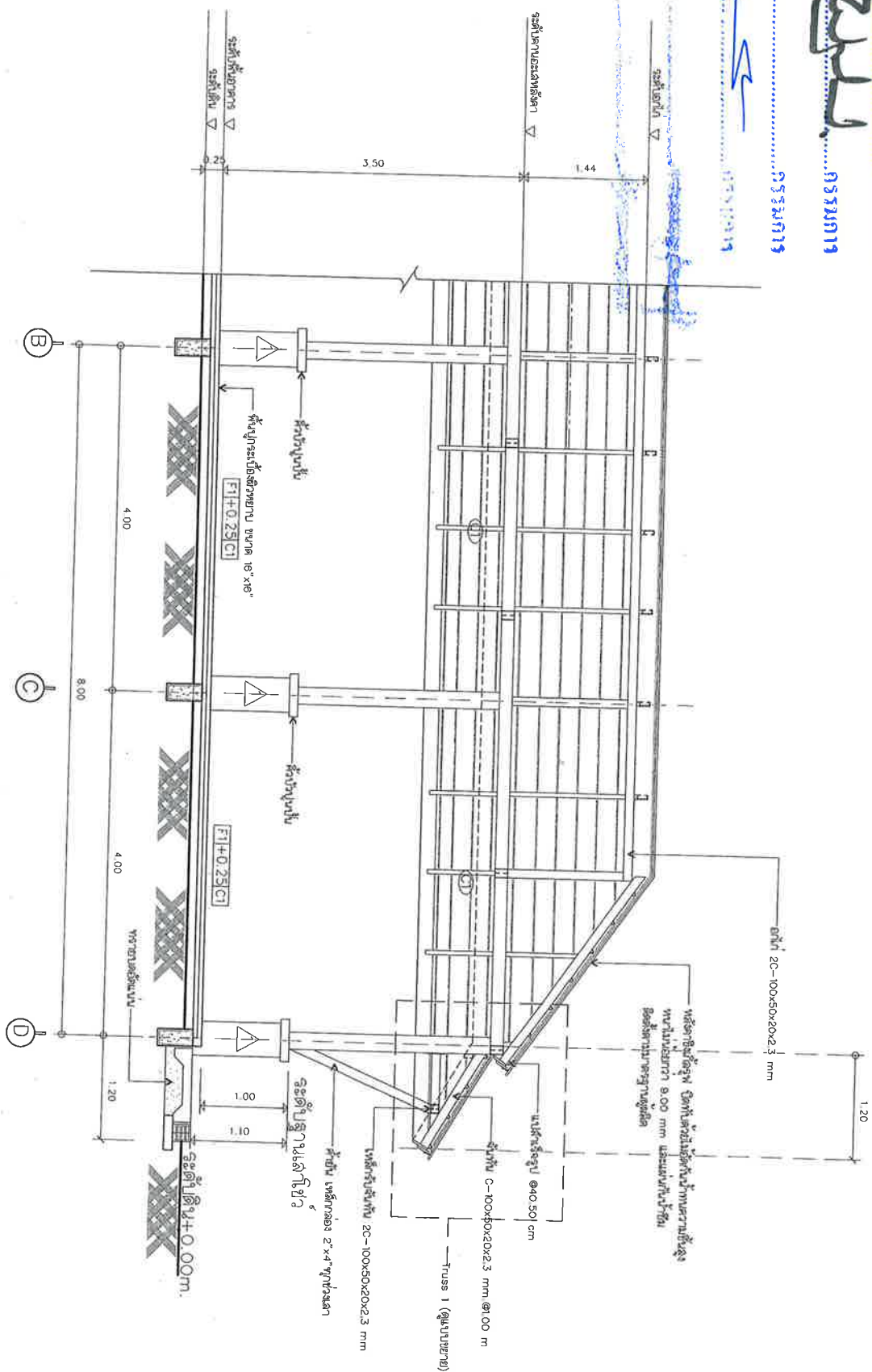

สำนักงานโยธาธิการและผังเมือง
จังหวัดเชียงราย
กรมโยธาธิการและผังเมือง

นางช่อ..... กรรมการ

นางช่อ..... กรรมการ

นางช่อ..... กรรมการ

นางช่อ..... กรรมการ

นางช่อ..... กรรมการ

นางช่อ..... กรรมการ

นางช่อ..... กรรมการ

นางช่อ..... กรรมการ

นางช่อ..... กรรมการ

A-04/06 77 /119



สำนักงานอธิการบดี
จังหวัดเชียงใหม่
กรมโยธาธิการและผังเมือง

โครงการ

ปรับปรุงซ่อมแซม
งานฐานอาคารและคาน้ำดิบ (อาคาร
ค.บ.ย. ๑) เมืองเชียงใหม่ จ.เชียงใหม่

เจ้าหน้าโครงการ

จังหวัด เชียงราย

สำรวจ

นาย ชญา เสงี่ยมศักดิ์

นาย ยอชัย มนต์วัน

เขียนแบบ

(นาย)

นางสาวจันทรา ไชยวงศ์

นาย กฤษณ์ศักดิ์ สุสุวรรณ

วิศวกร

ในชั้น

นางสาววิมลพร อดุลกุล

วิศวกร

นาย ศาครินทร์ ภาณุวัฒน์

สถาปนิก / วิศวกร

นาย ชัยวัฒน์ ภู่วัง

หัวหน้ากลุ่มงานโยธาธิการ

อำนวยการ

นาย ชัยวัฒน์ ภู่วัง

โยธาธิการและผังเมืองจังหวัด

วันที่ 21 ธันวาคม พ.ศ. 2565

แนบเอกสาร

อาคารศาลากลาง

หน้า 1-2

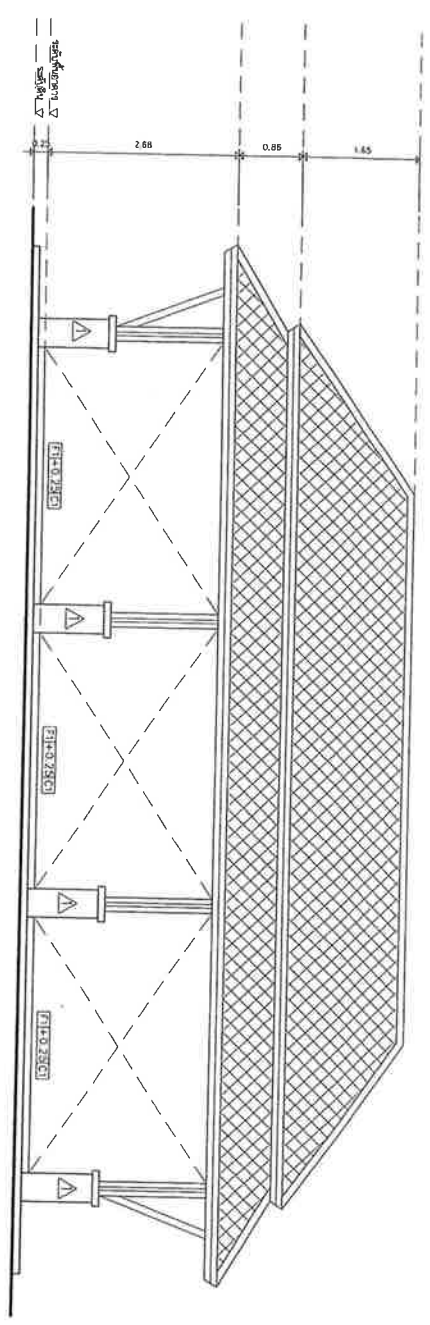

แบบรูปด้าน 1

scale 1 : 75

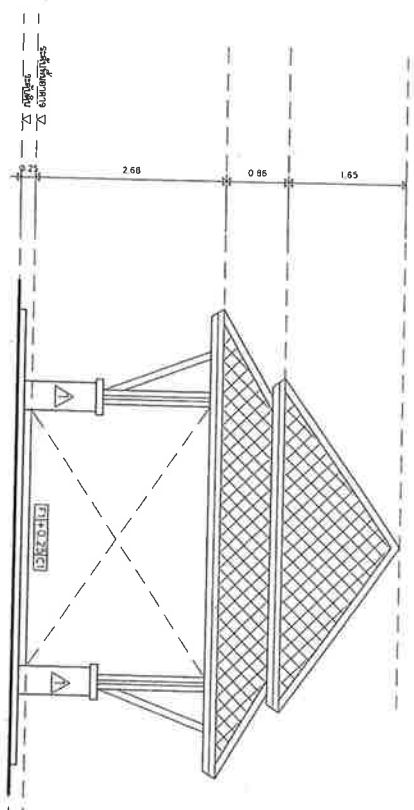

แบบรูปด้าน 2

scale 1 : 75

ลงชื่อ.....ประธานกรรมการ
ลงชื่อ.....กรรมการ
ลงชื่อ.....กรรมการ
ลงชื่อ.....กรรมการ
ลงชื่อ.....กรรมการ

A-05/06 73/119	
แบบร่างที่ A-21/12/2565	วันที่
วันที่ 21 ธันวาคม พ.ศ. 2565	หน้า 1-2
อาคารศาลากลาง	

ลงชื่อ.....ประธานกรรมการ

ลงชื่อ.....กรรมการ

ลงชื่อ.....กรรมการ

ลงชื่อ.....กรรมการ

ลงชื่อ.....กรรมการ

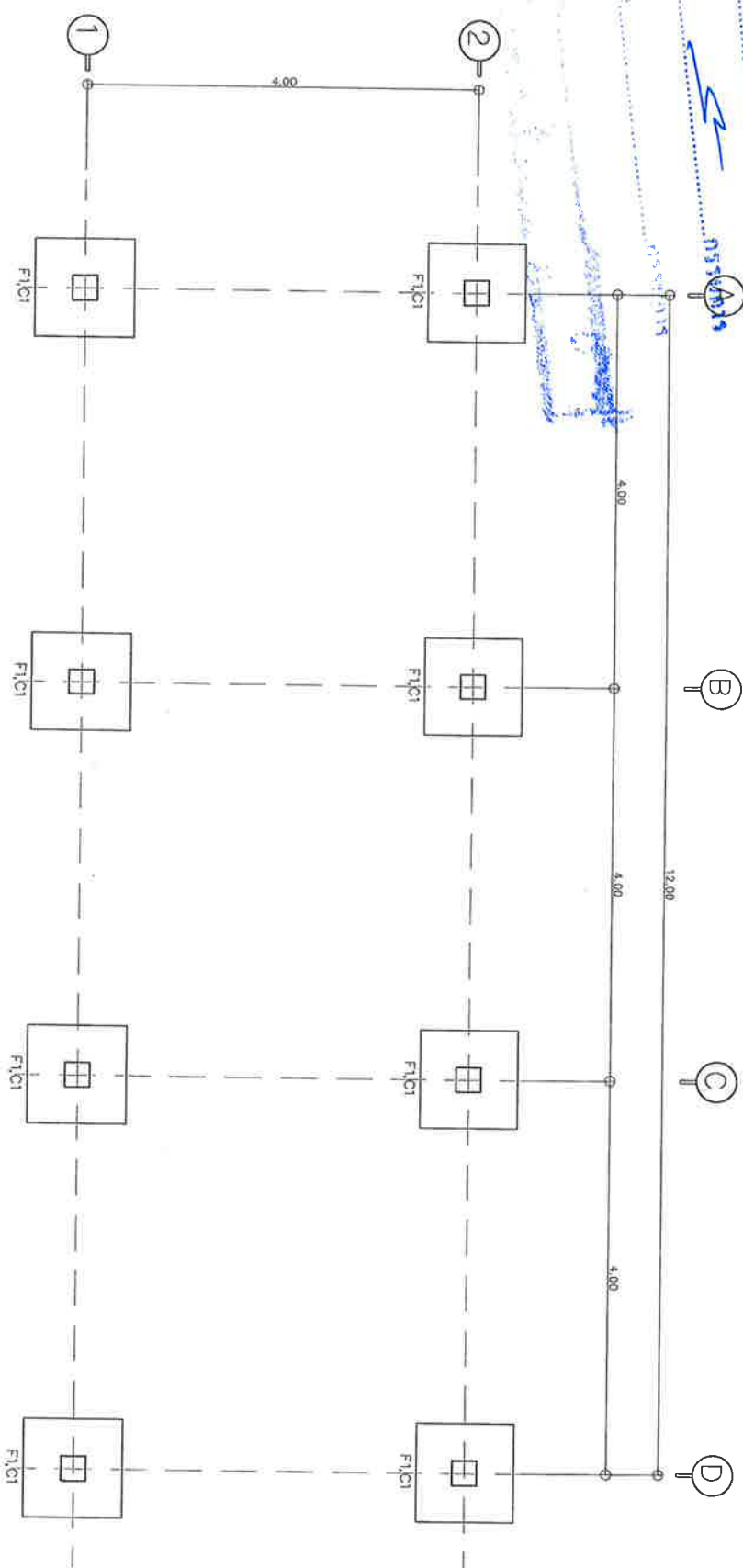

แปลนฐานราก, ตอม่อ, เสา

มาตราส่วน

1:50



สำนักงานโยธาธิการและผังเมือง
กรุงเทพมหานคร
กรมโยธาธิการและผังเมือง

โครงการ

ปรับปรุงเขตชุมชน

รวมพื้นที่การตั้งที่ดินของ อบ. (เขต ก)

ค. 1/100 ม. 10/100 ม. 10/100 ม. 10/100

เจ้าหน้าที่ยื่นโครงการ

จังหวัด ชัยภูมิ

สำรวจ

นายสมชาย ใจหาย

นายสมชาย ใจหาย

นายสมชาย ใจหาย

นายสมชาย ใจหาย

นายสมชาย ใจหาย

นายสมชาย ใจหาย

นายสมชาย ใจหาย

นายสมชาย ใจหาย

นายสมชาย ใจหาย

นายสมชาย ใจหาย

นายสมชาย ใจหาย

นายสมชาย ใจหาย

นายสมชาย ใจหาย

นายสมชาย ใจหาย

นายสมชาย ใจหาย

นายสมชาย ใจหาย

นายสมชาย ใจหาย

นายสมชาย ใจหาย

นายสมชาย ใจหาย

นายสมชาย ใจหาย

นายสมชาย ใจหาย

นายสมชาย ใจหาย

นายสมชาย ใจหาย

นายสมชาย ใจหาย

นายสมชาย ใจหาย

นายสมชาย ใจหาย

นายสมชาย ใจหาย

นายสมชาย ใจหาย

นายสมชาย ใจหาย

นายสมชาย ใจหาย

นายสมชาย ใจหาย



สำนักงานโยธาธิการและผังเมือง
จังหวัดเชียงราย
กรมโยธาธิการและผังเมือง

โครงการ

ปรับปรุงถนน
จากบ้านขี้เหล็ก (หน้า
โรงเรียน) ถึงบ้านขี้เหล็ก (หน้า
โรงเรียน) ระยะทาง ๑.๕๐๐ กิโลเมตร

เจ้าพนักงานโครงการ

จังหวัดเชียงราย

สำรวจ

นายสมชาย ใจดี

นายสมชาย ใจดี

นายสมชาย ใจดี

เขียนแบบ

นายสมชาย ใจดี

นายสมชาย ใจดี

นายสมชาย ใจดี

วิศวกร

นายสมชาย ใจดี

นายสมชาย ใจดี

นายสมชาย ใจดี

นายสมชาย ใจดี

นายสมชาย ใจดี

นายสมชาย ใจดี

นายสมชาย ใจดี

นายสมชาย ใจดี

นายสมชาย ใจดี

นายสมชาย ใจดี

นายสมชาย ใจดี

นายสมชาย ใจดี

นายสมชาย ใจดี

นายสมชาย ใจดี

นายสมชาย ใจดี

นายสมชาย ใจดี

นายสมชาย ใจดี

นายสมชาย ใจดี

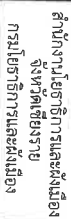

จังหวัดเชียงราย
กรมโยธาธิการและผังเมือง

ປະຊາທິປະໄຕ

(๒) การปฏิบัติหน้าที่ของเจ้าพนักงาน

பெரும்பாலும் மலேசியாவிலிருந்து வந்தவர்கள்

๑. ความหมายของโครงการ

ស្ថាប័នស្រាវជ្រាវ

ଶ୍ରୀକୃଷ୍ଣ

นายสมญา เลิศวณิช

பெயர்: தேவதாஸ்

แบบ

ในหลวง

အသံကွဲပြားမှုများ

三

กรมการศาสนา กรมการศาสนา

பெரும்பாலும் கி.மு. 1500-1000 காலகட்டத்தில் வாழ்ந்தவர்கள்.

Unsub

การดำเนินงานตามแผนปฏิบัติการ

Yours

โยธาทีกาญจนะผั่งเมืองลั่วหวัด

แบบฝึกหัด ๑

ឯកសារយោង

แบบเลขที่ A-21/12/2565

S-03/07 77/119

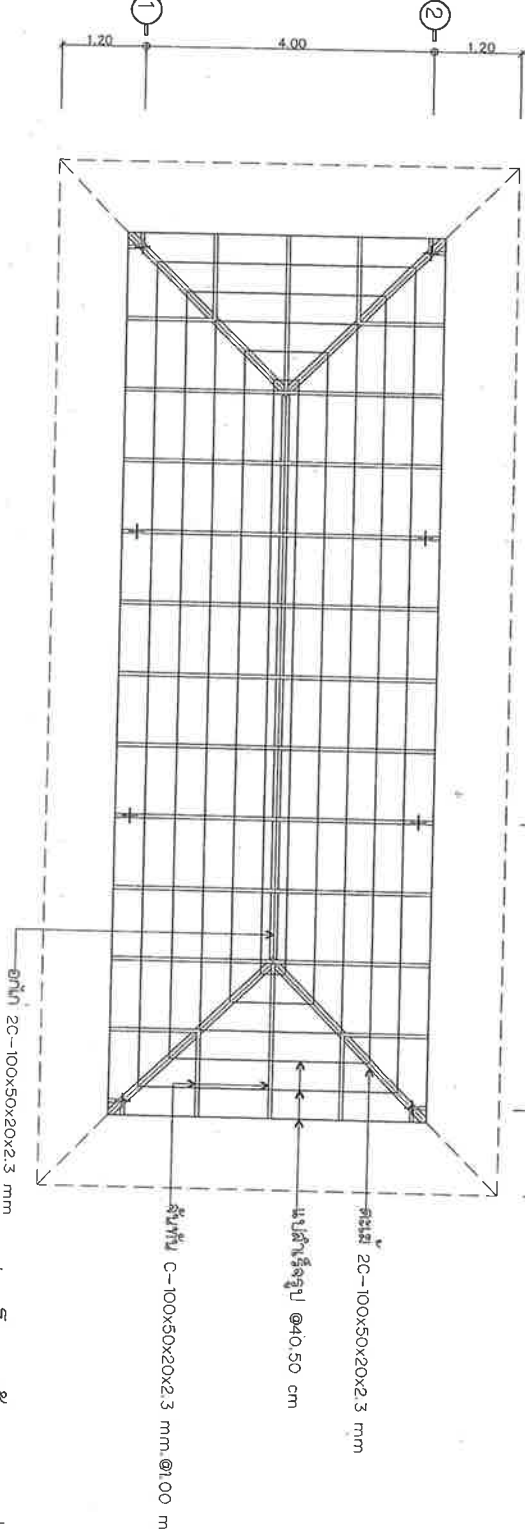

உதயகிரி கிராமம்

[illegible]

பிரதமர்

การรณการ

การรณรงค์

การรวมตัว

[illegible]

பா.சி.மாமன்

100X30X20

1991

၂၄၆၆
၁၆၈၈

2Y07X0000

สำนักงานโยธาธิการและผังเมือง
กรุงเทพมหานคร

โครงการ
ปรับปรุงห้องนอน
สวนผู้พิการทางการเคลื่อนไหวและร่างกาย (หญิงพิการ)

[illegible]

ଶିମ୍ବାନ

WILLIAM L. BROWN

ក្រសួង ពាណិជ្ជកម្ម	លេខ ១២២
ក្រសួង ពាណិជ្ជកម្ម	លេខ ១២២

1/11/2020

အမျိုးအမည်	မောင်အောင်
အသက်	၂၈

นางสาวกิตติพร อินทรสกุล
ประธาน

หน้า ๑๑ / ๑๑

นายอรรถกฤษณ์ กุศลไผ่
หัวหน้ากลุ่มงานวิชาการ

VENUSIA WONG

โดยอธิการบดีและคณบดีโรงเรียนจังหวัด
วันที่ 21 ธันวาคม พ.ศ. 2565
นายคณ

เอกสารค่าเช่าพื้นที่ใน
แบบขยายโครงสร้าง

แบบเลขที่ A-21/12/2565

79/119	79/119
05/07	05/07



สำนักงานอธิการบดี
จังหวัดเชียงใหม่
กรมโยธาธิการและผังเมือง

โครงการ

ปรับปรุงระบบ

งานวิศวกรรมโยธาและผังเมือง (ส่วน)

โยธาธิการและผังเมือง

เจ้าหน้าที่ยื่น

จังหวัดเชียงใหม่

สำรวจ

นายสมชาย นามวงศ์

นายสมชาย นามวงศ์

นายสมชาย นามวงศ์

นายสมชาย นามวงศ์

นายสมชาย นามวงศ์

นายสมชาย นามวงศ์

นายสมชาย นามวงศ์

นายสมชาย นามวงศ์

นายสมชาย นามวงศ์

นายสมชาย นามวงศ์

นายสมชาย นามวงศ์

นายสมชาย นามวงศ์

นายสมชาย นามวงศ์

นายสมชาย นามวงศ์

นายสมชาย นามวงศ์

นายสมชาย นามวงศ์

นายสมชาย นามวงศ์

นายสมชาย นามวงศ์

นายสมชาย นามวงศ์

นายสมชาย นามวงศ์

นายสมชาย นามวงศ์

นายสมชาย นามวงศ์

นายสมชาย นามวงศ์

นายสมชาย นามวงศ์

นายสมชาย นามวงศ์

นายสมชาย นามวงศ์

นายสมชาย นามวงศ์

นายสมชาย นามวงศ์

นายสมชาย นามวงศ์

นายสมชาย นามวงศ์

นายสมชาย นามวงศ์

EE-02/02 83 /119

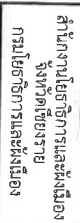

จังหวัดเชียงราย
กรมโยธาธิการและผังเมือง

ປະຈຸບັນທຸກຊຸດອັນແຕ່ລະຊຸດ
ຈະມີຫຼັກການທີ່ກ່ຽວຂ້ອງກັບການປະຕິບັດ
ໝາຍເຫດ ໑. ເພື່ອທຸກໆຊາຍ ໑. ເພື່ອທຸກໆຊາຍ

မြန်မာ့အလင်း

2

ເຮົາເພາະ

1/13/2017

5A2N9

นางสาวกิตติพร ธรรมรักษ์

[illegible]

2

การดำเนินงานตามแผนปฏิบัติการ

Mr

សេចក្តីសង្ខេបស្តីពីការងារ

1. **பெயர்**

ตัวต่อ A-A ลงน้ำ !

4006871 A-21/12/256

-02/09 86 /

-02/09|86/119|



รูปแบบ A-A ส่วนที่ 1

๗๕๒๕๒๗

1:50

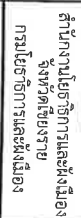

สำนักงานโยธาธิการและผังเมือง
จังหวัดเชียงราย

ප්‍රදීප ප්‍රදාන විවිධ

အကျဉ်းချုပ်အားဖြင့် အောက်ဖော်ပြပါအတိုင်း ဖြစ်ပေါ်ခဲ့သည်။

เลขาธิการโครงการ

81929

מחזורי ה'תשנ"ה

นายเอกชัย นพาวังษ์

ເລກທີ

นางสาววราภรณ์

1/2

2014

นางสาวกัญติพร สมประสงค์กุล

Answer

สภานิติบัญญัติ / ศาลฎีกา

ហេតុអ្វីបានជា ពួកគេបាន

หัวข้อที่ ๑๖. การศึกษาในต่างประเทศ

John

โยธาทิการและผังเมืองจังหวัด

พ.ศ. 21 ธันวาคม พ.ศ. 2565

บทสรุป

சென்னை

รูปถ่าย A-A ส่วนหน้า

แบบแปลนที่ A-21/12/2565

1.28	1.28
------	------

A-03/09 87/119

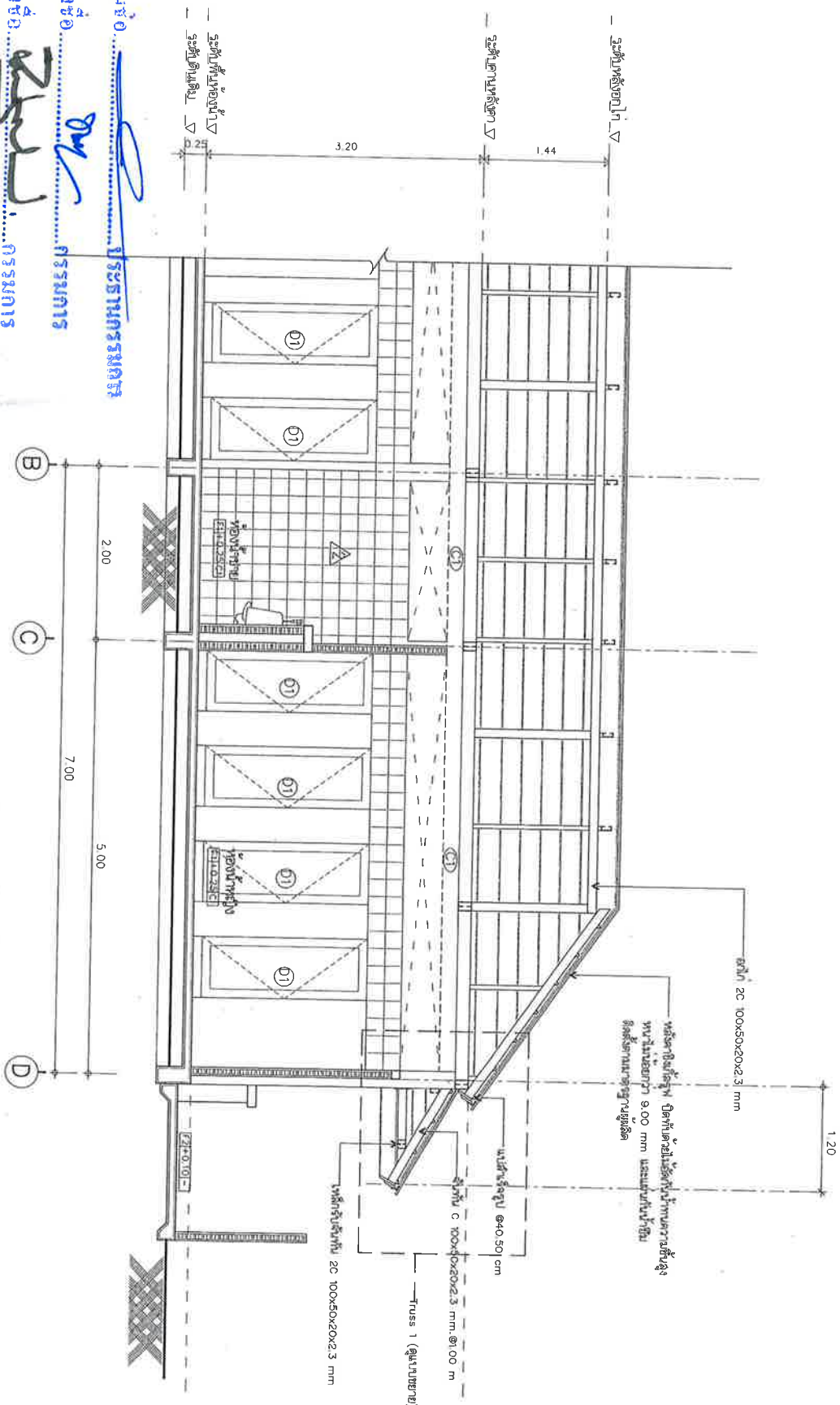

LUNZUNZI

6529413

07.05.2013

சென்னை

1. $\frac{1}{2} \times \frac{1}{2} = \frac{1}{4}$

27

รูปตัด A-A ส่วนที่ 2

1992

1:50

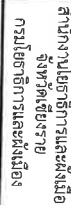

เครื่องจักร

ปรีชา ประจักษ์กุล
ผอ.แผนกช่าง

ประจักษ์กุล ปรีชา
สว.เครื่องจักร

(นาย) ประจักษ์กุล ปรีชา
สว.เครื่องจักร

အိန္ဒိယနိုင်ငံ

10/10/19

[illegible]

សំណុំរឿង ២០១៧/០១២១

always
ทราบดีอยู่แล้ว ว่า
1 m 7
นายอภิสิทธิ์ อ่าว

Chas

၂၃၄၈၆၇၈	၈၇၆၅၄၃၂၁
---------	----------

นางสาว ศุภมาสวดี

1716

សមាជិកក្រុមប្រឹក្សាភិបាល ក្រុមហ៊ុន

5. STUDY AND ANALYSIS

10

VENUS 1975

ที่ 21 ธันวาคม พ.ศ. 2

2-1410 700

๘-๘ ๒๒๓๕ อนุสาร

1.2007	1.2007
--------	--------

04/09/88

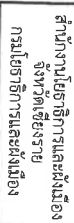

สำนักงานอธิการและผังเมือง
จังหวัดเชียงราย

ປຣ໌ກຢປຣຸງໜ່ວຍໜ່ວຍ

จำนวนผู้ว่าราชการจังหวัดเชียงใหม่ (ขล.ม.กา.)

เจ้าชองในกรุงเก่า

သို့သော်လည်းကောင်း၊

515

ကမ္ဘာ့အသံနှင့် ရုပ်မြင်သံကြား

9

ભાગ્ય

ပြည်သူ့

17

9

กรมส่งเสริมการค้าระหว่างประเทศ
กระทรวงพาณิชย์

Dr. Smith

การดำเนินงานตามแผนปฏิบัติการ

2017 / 09

2000

นายอรรถวิฑูรย์ ฤกษ์คำโกล

ស្ថាប័នស្រាវជ្រាវ

9

美

Wang, Y. & Li, Y.

ថា វា មិន អាច ក្លាយ ជា ផ្នែក មួយ ទៅ បាន ទេ ។

๒๑ ธันวาคม พ.ศ. ๒๕

97

Figure 1. 2

1998

A-21/12/2561

ਅਧਿਕਾਰੀ	ਅਧਿਕਾਰੀ
---------	---------

1A-05/09 8.9/119

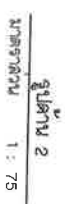

УСТАНОВИ

การดำเนินการ

0558013

05381013

1

Figure 6. The effect of the concentration of the inhibitor on the rate of polymerization of styrene initiated by AIBN at 70°C. [Styrene] = 1.0 M; [AIBN] = 0.001 M; [Inhibitor] = 0.0001–0.001 M. The solid curve was calculated from eq. (1) with $k_p/k_t^{1/2} = 1.8 \times 10^4$ L/mol^{1/2}s^{1/2}, $k_d = 1.9 \times 10^{-4}$ s⁻¹, and $k_i = 1.0 \times 10^4$ L/mol^{1/2}s^{1/2}. The dotted curve was calculated from eq. (1) with $k_p/k_t^{1/2} = 1.8 \times 10^4$ L/mol^{1/2}s^{1/2}, $k_d = 1.9 \times 10^{-4}$ s⁻¹, and $k_i = 1.0 \times 10^4$ L/mol^{1/2}s^{1/2}.

Figure 1

Question 2

92-1-75 PUMPHREY

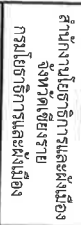
[illegible]

ສ້າງ

WELSH & WARRICK

นายเอกชัย มัทวัน

Labung
มหาวิทยาลัยเทคโนโลยีสุรนารี

10/10/2010 10:10:10 AM

นางสาวกิตติพร วัฒนกุล

6/15/1995

பெரியபுத்தூர் திருமுருகாற்றுப்படை

DATE / PAGE

၁၁၁၁၁၁၁၁

၁၉၇၁ မတ် ၁၅ ရက်နေ့

၁၀၂၀

She

นายสมชาย ใจดี

ប្រមាណការសង្ខេបស្តីពីការងារ

พ.ศ. 21 ๕๗๖๓๘ พ.ศ. 256

1.000000

Figure 3. 4

100

แบบเลขที่ A-21/12/2565

ເຂດທີ	ແມ່ນ
-------	------

06/09/2011

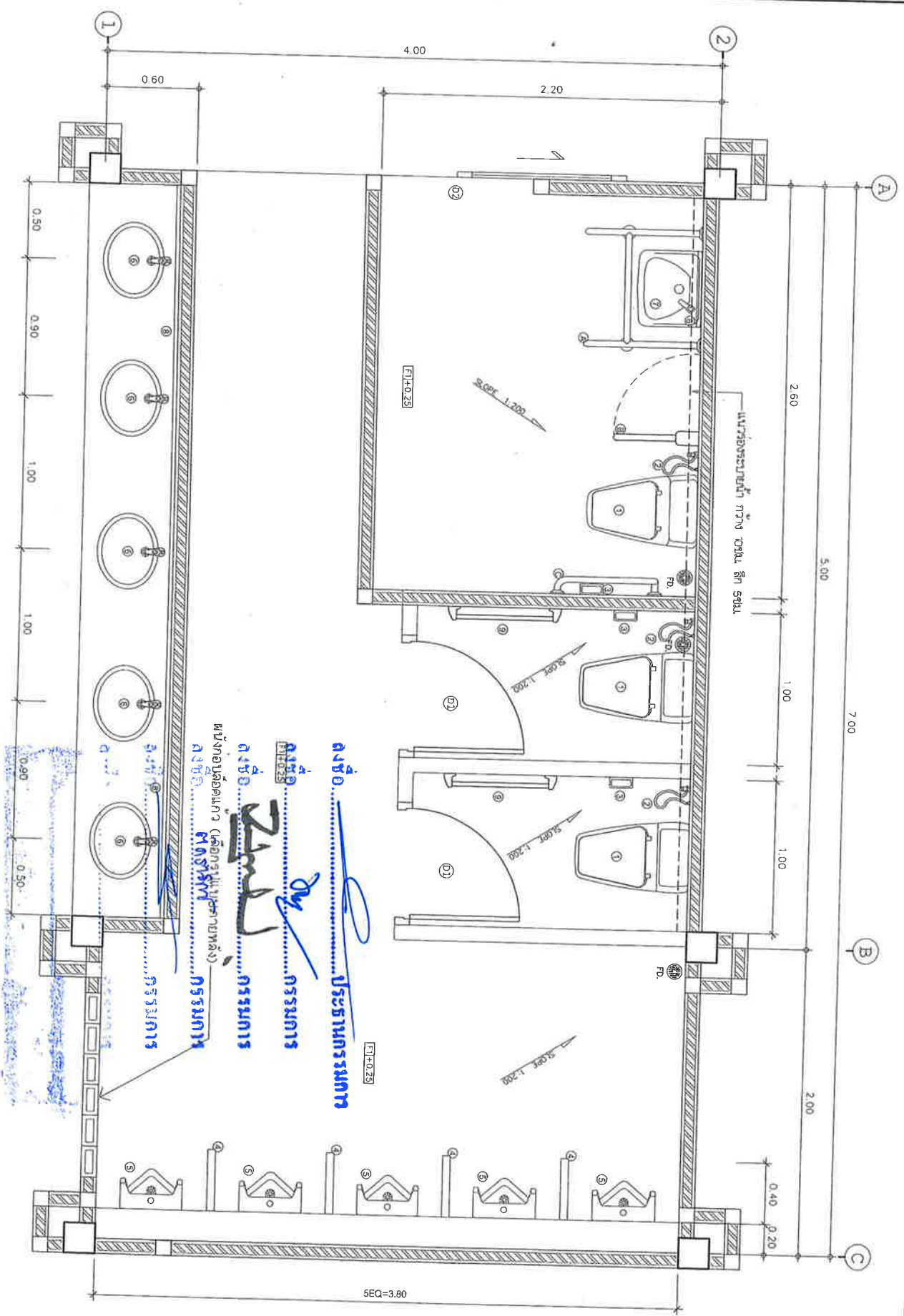

สำนักงานสาธารณสุขและสิ่งแวดล้อม
กรุงเทพมหานคร
กรมอนามัยและสิ่งแวดล้อม

โครงการ
ปรับปรุงและ
ขยายพื้นที่
ห้องน้ำสาธารณะ
ในเขตเมือง
กรุงเทพมหานคร

จำนวน
จำนวน

นางสาววิมล ใจดี
นางสาววิมล ใจดี
นางสาววิมล ใจดี

นางสาววิมล ใจดี

นางสาววิมล ใจดี

นางสาววิมล ใจดี

นางสาววิมล ใจดี

นางสาววิมล ใจดี

นางสาววิมล ใจดี

แบบร่าง
วันที่ 21 ธันวาคม พ.ศ. 2565
แบบร่าง
A-07/09 91 /119

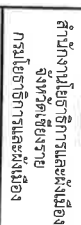
[illegible]

၆၆၆၆

นาย กฤษณ์ กฤษณ์

Libraries in
various in
1970

ક્ર.સં.અ.ક.	નિર્ણય.
-------------	---------

NAME

นายธนกร ภูคำใส

[Signature]

แบบฝึกหัด

แบบเลขที่ A-21/12/2

1287	1287
S-01/05	94

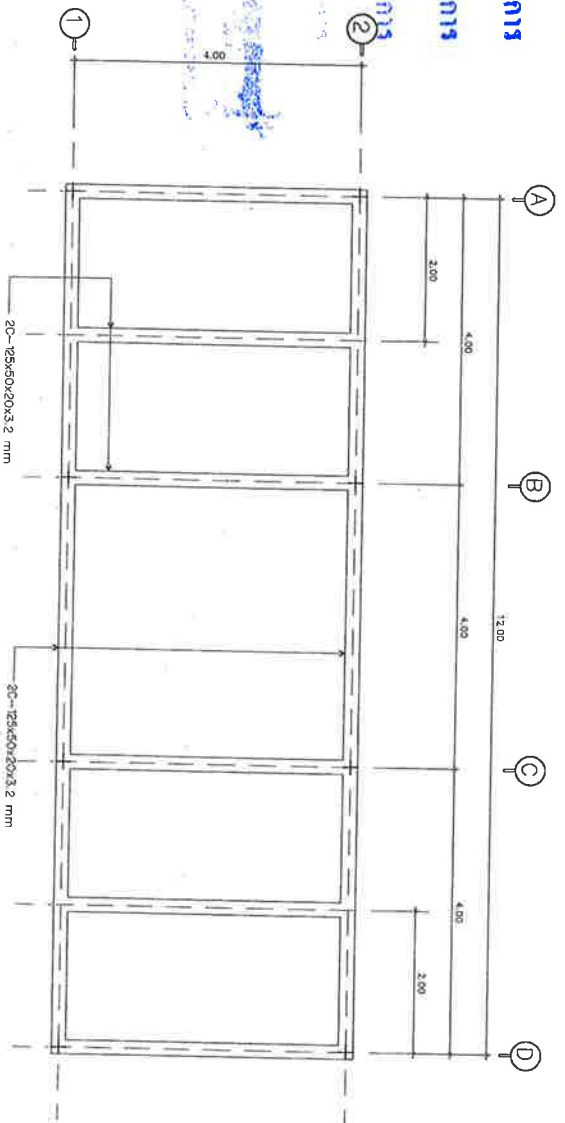

1:75

มหาวิทยาลัย

1:75

นางสาวกิตติพร ธรรมรักษ์กุล

ANSWER

คณะกรรมาธิการการต่างประเทศ

การพิมพ์ / ๓๙๖๙

นายสมชาย กุศลใจ

ស្ថាប័នស្រាវជ្រាវ

5

Dr

versus 1981

ໂຍຣາຣິກາຈຸລະພັງ, ມີວິຊາຊີວະກຳ

ที่ 21 ธันวาคม พ.ศ. 251

॥ अक्षय ॥

อาจารย์ทองนาค

๒๕๖๒

1
2
3
4
5
6
7
8
9
10
11
12
13
14
15
16
17
18
19
20
21
22
23
24
25
26
27
28
29
30
31
32
33
34
35
36
37
38
39
40
41
42
43
44
45
46
47
48
49
50
51
52
53
54
55
56
57
58
59
60
61
62
63
64
65
66
67
68
69
70
71
72
73
74
75
76
77
78
79
80
81
82
83
84
85
86
87
88
89
90
91
92
93
94
95
96
97
98
99
100
101
102
103
104
105
106
107
108
109
110
111
112
113
114
115
116
117
118
119
120
121
122
123
124
125
126
127
128
129
130
131
132
133
134
135
136
137
138
139
140
141
142
143
144
145
146
147
148
149
150
151
152
153
154
155
156
157
158
159
160
161
162
163
164
165
166
167
168
169
170
171
172
173
174
175
176
177
178
179
180
181
182
183
184
185
186
187
188
189
190
191
192
193
194
195
196
197
198
199
200
201
202
203
204
205
206
207
208
209
210
211
212
213
214
215
216
217
218
219
220
221
222
223
224
225
226
227
228
229
230
231
232
233
234
235
236
237
238
239
240
241
242
243
244
245
246
247
248
249
250
251
252
253
254
255
256
257
258
259
260
261
262
263
264
265
266
267
268
269
270
271
272
273
274
275
276
277
278
279
280
281
282
283
284
285
286
287
288
289
290
291
292
293
294
295
296
297
298
299
300
301
302
303
304
305
306
307
308
309
310
311
312
313
314
315
316
317
318
319
320
321
322
323
324
325
326
327
328
329
330
331
332
333
334
335
336
337
338
339
340
341
342
343
344
345
346
347
348
349
350
351
352
353
354
355
356
357
358
359
360
361
362
363
364
365
366
367
368
369
370
371
372
373
374
375
376
377
378
379
380
381
382
383
384
385
386
387
388
389
390
391
392
393
394
395
396
397
398
399
400
401
402
403
404
405
406
407
408
409
410
411
412
413
414
415
416
417
418
419
420
421
422
423
424
425
426
427
428
429
430
431
432
433
434
435
436
437
438
439
440
441
442
443
444
445
446
447
448
449
450
451
452
453
454
455
456
457
458
459
460
461
462
463
464
465
466
467
468
469
470
471
472
473
474
475
476
477
478
479
480
481
482
483
484
485
486
487
488
489
490
491
492
493
494
495
496
497
498
499
500
501
502
503
504
505
506
507
508
509
510
511
512
513
514
515
516
517
518
519
520
521
522
523
524
525
526
527
528
529
530
531
532
533
534
535
536
537
538
539
540
541
542
543
544
545
546
547
548
549
550
551
552
553
554
555
556
557
558
559
560
561
562
563
564
565
566
567
568
569
570
571
572
573
574
575
576
577
578
579
580
581
582
583
584
585
586
587
588
589
590
591
592
593
594
595
596
597
598
599
600
601
602
603
604
605
606
607
608
609
610
611
612
613
614
615
616
617
618
619
620
621
622
623
624
625
626
627
628
629
630
631
632
633
634
635
636
637
638
639
640
641
642
643
644
645
646
647
648
649
650
651
652
653
654
655
656
657
658
659
660
661
662
663
664
665
666
667
668
669
670
671
672
673
674
675
676
677
678
679
680
681
682
683
684
685
686
687
688
689
690
691
692
693
694
695
696
697
698
699
700
701
702
703
704
705
706
707
708
709
710
711
712
713
714
715
716
717
718
719
720
721
722
723
724
725
726
727
728
729
730
731
732
733
734
735
736
737
738
739
740
741
742
743
744
745
746
747
748
749
750
751
752
753
754
755
756
757
758
759
760
761
762
763
764
765
766
767
768
769
770
771
772
773
774
775
776
777
778
779
780
781
782
783
784
785
786
787
788
789
790
791
792
793
794
795
796
797
798
799
800
801
802
803
804
805
806
807
808
809
810
811
812
813
814
815
816
817
818
819
820
821
822
823
824
825
826
827
828
829
830
831
832
833
834
835
836
837
838
839
840
84

ખા.લ.સ.ક. A-21/12/2561

เลขที่	นางสาว
--------	--------

1	2	3	4	5	6	7	8	9	10	11	12	13	14	15	16	17	18	19	20	21	22	23	24	25	26	27	28	29	30	31	32	33	34	35	36	37	38	39	40	41	42	43	44	45	46	47	48	49	50	51	52	53	54	55	56	57	58	59	60	61	62	63	64	65	66	67	68	69	70	71	72	73	74	75	76	77	78	79	80	81	82	83	84	85	86	87	88	89	90	91	92	93	94	95	96	97	98	99	100	101	102	103	104	105	106	107	108	109	110	111	112	113	114	115	116	117	118	119	120	121	122	123	124	125	126	127	128	129	130	131	132	133	134	135	136	137	138	139	140	141	142	143	144	145	146	147	148	149	150	151	152	153	154	155	156	157	158	159	160	161	162	163	164	165	166	167	168	169	170	171	172	173	174	175	176	177	178	179	180	181	182	183	184	185	186	187	188	189	190	191	192	193	194	195	196	197	198	199	200	201	202	203	204	205	206	207	208	209	210	211	212	213	214	215	216	217	218	219	220	221	222	223	224	225	226	227	228	229	230	231	232	233	234	235	236	237	238	239	240	241	242	243	244	245	246	247	248	249	250	251	252	253	254	255	256	257	258	259	260	261	262	263	264	265	266	267	268	269	270	271	272	273	274	275	276	277	278	279	280	281	282	283	284	285	286	287	288	289	290	291	292	293	294	295	296	297	298	299	300	301	302	303	304	305	306	307	308	309	310	311	312	313	314	315	316	317	318	319	320	321	322	323	324	325	326	327	328	329	330	331	332	333	334	335	336	337	338	339	340	341	342	343	344	345	346	347	348	349	350	351	352	353	354	355	356	357	358	359	360	361	362	363	364	365	366	367	368	369	370	371	372	373	374	375	376	377	378	379	380	381	382	383	384	385	386	387	388	389	390	391	392	393	394	395	396	397	398	399	400	401	402	403	404	405	406	407	408	409	410	411	412	413	414	415	416	417	418	419	420	421	422	423	424	425	426	427	428	429	430	431	432	433	434	435	436	437	438	439	440	441	442	443	444	445	446	447	448	449	450	451	452	453	454	455	456	457	458	459	460	461	462	463	464	465	466
---	---	---	---	---	---	---	---	---	----	----	----	----	----	----	----	----	----	----	----	----	----	----	----	----	----	----	----	----	----	----	----	----	----	----	----	----	----	----	----	----	----	----	----	----	----	----	----	----	----	----	----	----	----	----	----	----	----	----	----	----	----	----	----	----	----	----	----	----	----	----	----	----	----	----	----	----	----	----	----	----	----	----	----	----	----	----	----	----	----	----	----	----	----	----	----	----	----	----	-----	-----	-----	-----	-----	-----	-----	-----	-----	-----	-----	-----	-----	-----	-----	-----	-----	-----	-----	-----	-----	-----	-----	-----	-----	-----	-----	-----	-----	-----	-----	-----	-----	-----	-----	-----	-----	-----	-----	-----	-----	-----	-----	-----	-----	-----	-----	-----	-----	-----	-----	-----	-----	-----	-----	-----	-----	-----	-----	-----	-----	-----	-----	-----	-----	-----	-----	-----	-----	-----	-----	-----	-----	-----	-----	-----	-----	-----	-----	-----	-----	-----	-----	-----	-----	-----	-----	-----	-----	-----	-----	-----	-----	-----	-----	-----	-----	-----	-----	-----	-----	-----	-----	-----	-----	-----	-----	-----	-----	-----	-----	-----	-----	-----	-----	-----	-----	-----	-----	-----	-----	-----	-----	-----	-----	-----	-----	-----	-----	-----	-----	-----	-----	-----	-----	-----	-----	-----	-----	-----	-----	-----	-----	-----	-----	-----	-----	-----	-----	-----	-----	-----	-----	-----	-----	-----	-----	-----	-----	-----	-----	-----	-----	-----	-----	-----	-----	-----	-----	-----	-----	-----	-----	-----	-----	-----	-----	-----	-----	-----	-----	-----	-----	-----	-----	-----	-----	-----	-----	-----	-----	-----	-----	-----	-----	-----	-----	-----	-----	-----	-----	-----	-----	-----	-----	-----	-----	-----	-----	-----	-----	-----	-----	-----	-----	-----	-----	-----	-----	-----	-----	-----	-----	-----	-----	-----	-----	-----	-----	-----	-----	-----	-----	-----	-----	-----	-----	-----	-----	-----	-----	-----	-----	-----	-----	-----	-----	-----	-----	-----	-----	-----	-----	-----	-----	-----	-----	-----	-----	-----	-----	-----	-----	-----	-----	-----	-----	-----	-----	-----	-----	-----	-----	-----	-----	-----	-----	-----	-----	-----	-----	-----	-----	-----	-----	-----	-----	-----	-----	-----	-----	-----	-----	-----	-----	-----	-----	-----	-----	-----	-----	-----	-----	-----	-----	-----	-----	-----	-----	-----	-----	-----	-----	-----	-----	-----	-----	-----	-----	-----	-----	-----	-----	-----	-----	-----	-----	-----	-----	-----	-----	-----	-----	-----	-----	-----	-----	-----	-----	-----	-----	-----	-----	-----	-----	-----	-----	-----	-----	-----	-----	-----	-----	-----	-----	-----	-----	-----	-----	-----	-----	-----	-----	-----	-----	-----	-----

-01/05 | 94/1

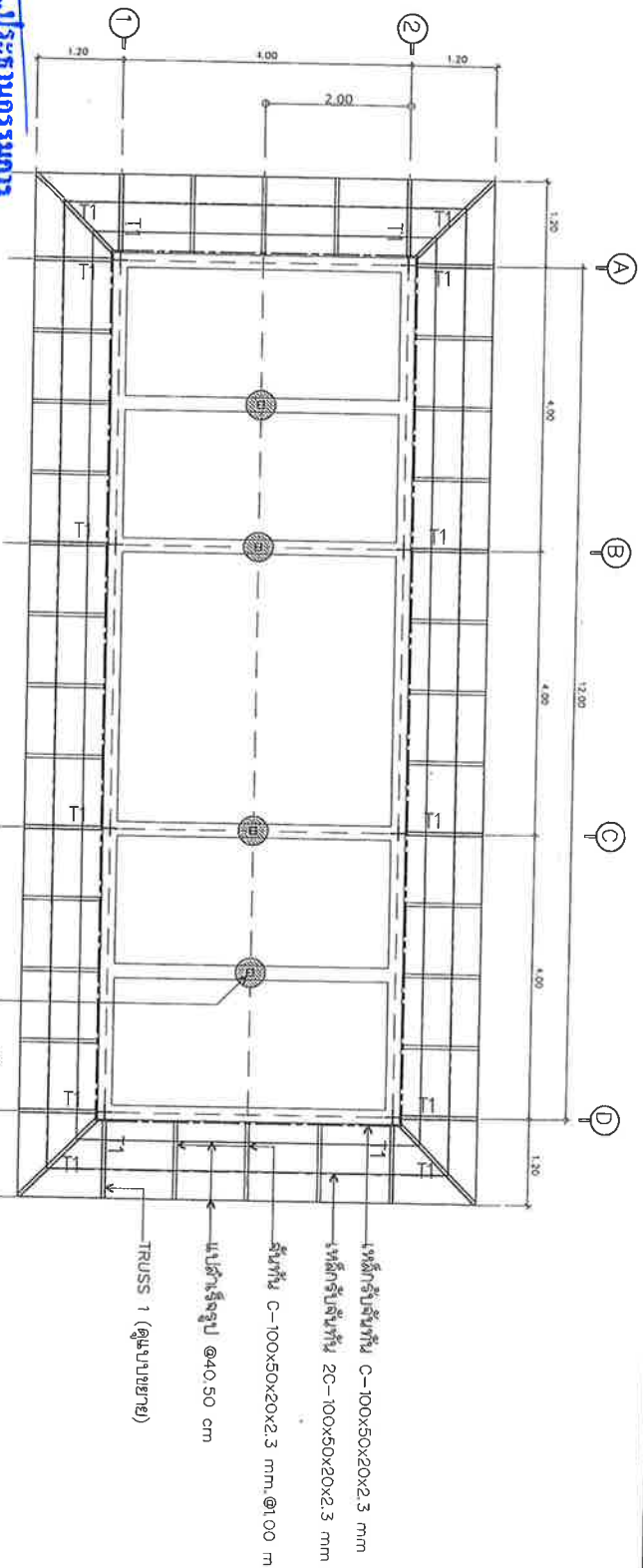

ชั้นที่ ๐ ประธานกรรมการ

ชั้นที่ ๑ กรรมการ

ชั้นที่ ๒ กรรมการ

ชั้นที่ ๓ กรรมการ

ชั้นที่ ๔ กรรมการ

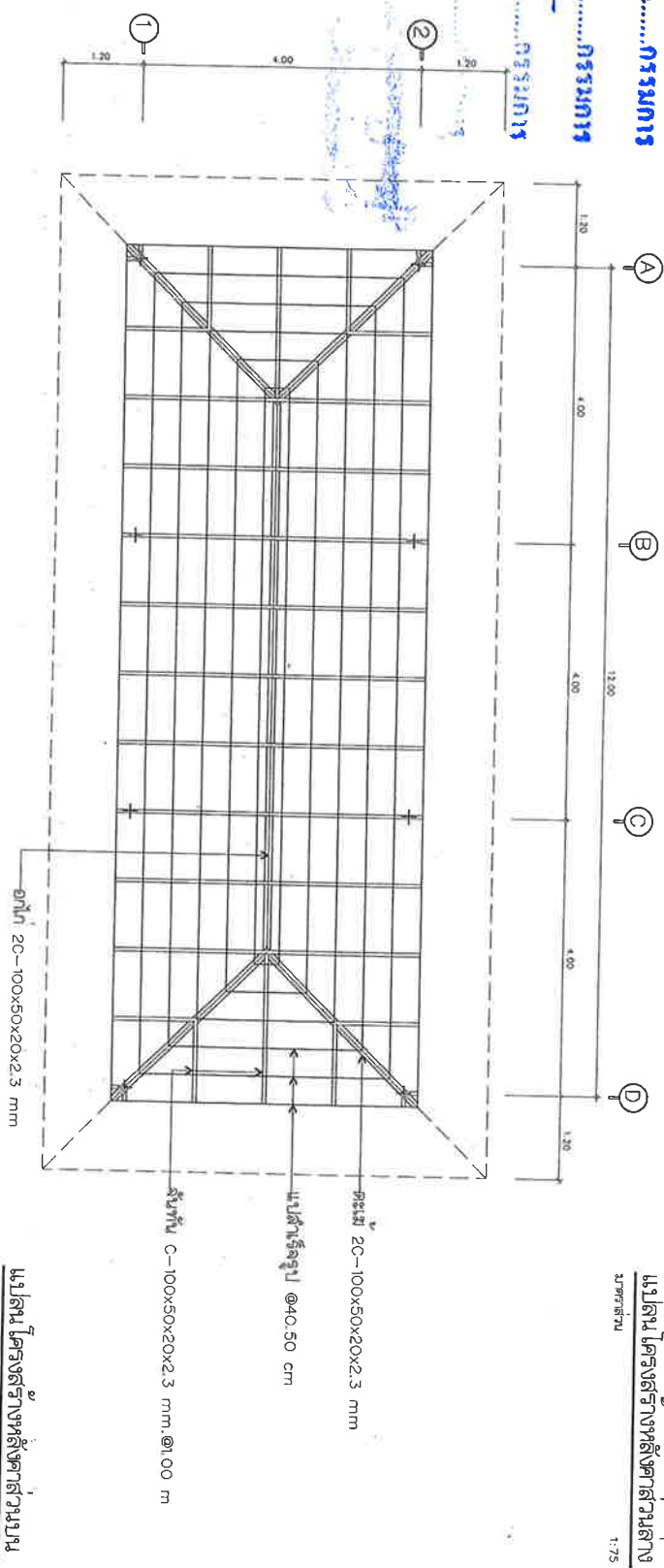

แปลนโครงสร้างหลังคาส่วนล่าง
ขนาดส่วน
1:75

แปลนโครงสร้างหลังคาส่วนบน
ขนาดส่วน
1:75



สำนักงานอธิการบดีและหน่วยงาน
จังหวัดเชียงใหม่
กรมโยธาธิการและผังเมือง

โครงการ
ปรับปรุงถนน
ถนนสายการสัญจรพิเศษ (วงแหวน)
บริเวณ อ.เมืองเชียงใหม่ จ.เชียงใหม่

เจ้าพนักงาน
จังหวัดเชียงใหม่

สำรวจ

นายสมชาย นามาน

นายสมชาย นามาน

นายสมชาย นามาน

นายสมชาย นามาน

นายสมชาย นามาน

นายสมชาย นามาน

นายสมชาย นามาน

นายสมชาย นามาน

นายสมชาย นามาน

นายสมชาย นามาน

นายสมชาย นามาน

นายสมชาย นามาน

นายสมชาย นามาน

นายสมชาย นามาน

นายสมชาย นามาน

นายสมชาย นามาน

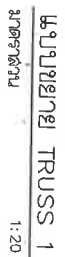
S-03/05 96/119

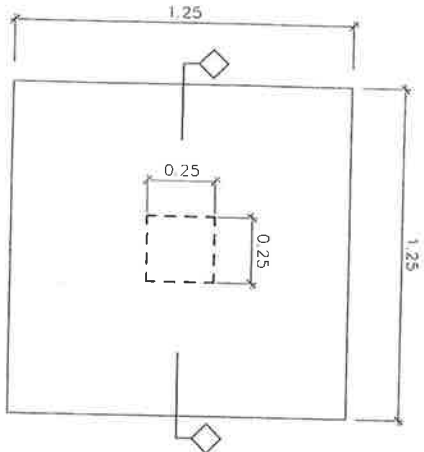

แปลน

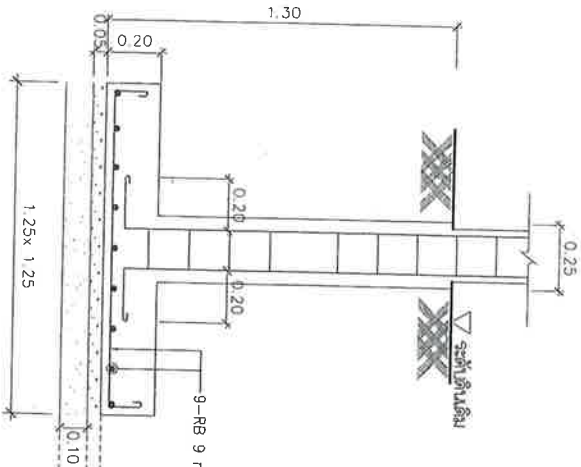

อุปถิต

F1

แบบขยายฐานราก
มาตราส่วน 1:20

ชั้น	เสา	C1
ความสูงเสา	↑	0.20 4-DB 12 mm. st-RB 6 mm. @ 0.15 m. (ระยะห่างคานเสริมไม่น้อยกว่า 2.5 ซม.)
พื้นชั้นล่าง	↑	0.20 4-DB 12 mm. st-RB 6 mm. @ 0.15 m. (ระยะห่างคานเสริมไม่น้อยกว่า 5 ซม.)
คานเอ	↑	0.25 4-DB 12 mm. st-RB 6 mm. @ 0.15 m. (ระยะห่างคานเสริมไม่น้อยกว่า 5 ซม.)

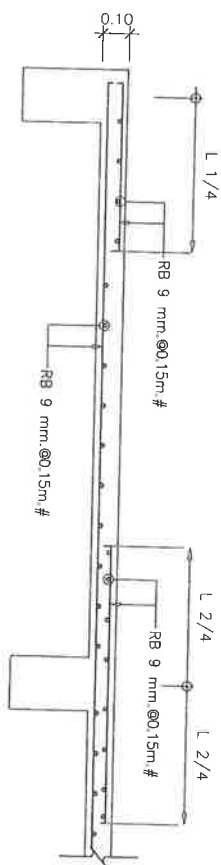

S1

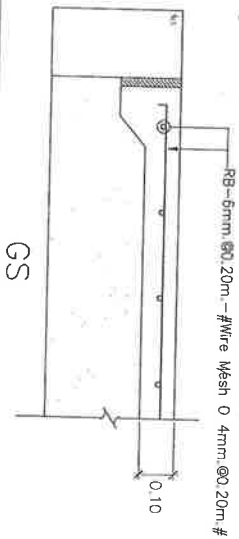

GS

ลงข้อ.....ประธานกรรมการ
ลงข้อ.....กรรมการ
ลงข้อ.....กรรมการ
ลงข้อ.....กรรมการ
ลงข้อ.....กรรมการ
ลงข้อ.....กรรมการ

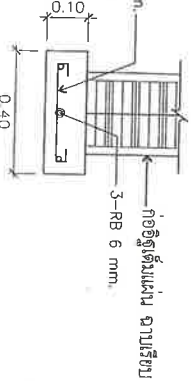

ฐานคานขยายฐาน
not for scale



สำนักงานปลัดกระทรวงศึกษาธิการ
กรมโยธาธิการและผังเมือง

โครงการ
ปรับปรุงและซ่อมแซม
อาคารเรียนและสิ่งปลูกสร้าง (เพิ่มเติม)
โรงเรียน อ.เมืองสงขลา จ.สงขลา
เจ้าหน้าที่ยื่นรายการ
จังหวัด: สงขลา

ผู้ร่าง
นาย ฐนภักดิ์ เกตุสิงห์
นายอภิสิทธิ์ มาทวีน

ผู้ตรวจสอบ
นาย ฐนภักดิ์ เกตุสิงห์
นายอภิสิทธิ์ มาทวีน

ผู้พิมพ์
นางสาวศิริพร อมรสมิต
นางสาวศิริพร อมรสมิต

ผู้พิมพ์
นาย ฐนภักดิ์ เกตุสิงห์
นายอภิสิทธิ์ มาทวีน

แบบขยายโครงสร้าง

แบบเลขที่ A-21/12/2565
วันที่ 21 ธันวาคม พ.ศ. 2565
S-04/05 97/119



สำนักงานอธิการบดี
จังหวัดเชียงใหม่
การโยธาธิการและผังเมือง

โครงการ

ปรับปรุงและซ่อมแซม
ถนนสาย 101 (เชียงใหม่-ฝาง)
และปรับปรุงผิวจราจร
และระบายน้ำ

จังหวัด เชียงราย

สำรวจ

นาย.....

นาย.....

นาย.....

นาย.....

นาย.....

นาย.....

นาย.....

นาย.....

นาย.....

นาย.....

นาย.....

นาย.....

นาย.....

นาย.....

นาย.....

นาย.....

นาย.....

นาย.....

นาย.....

นาย.....

นาย.....

นาย.....

นาย.....

นาย.....

นาย.....

นาย.....

นาย.....

นาย.....

นาย.....

นาย.....

นาย.....

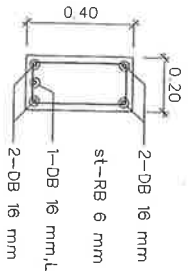
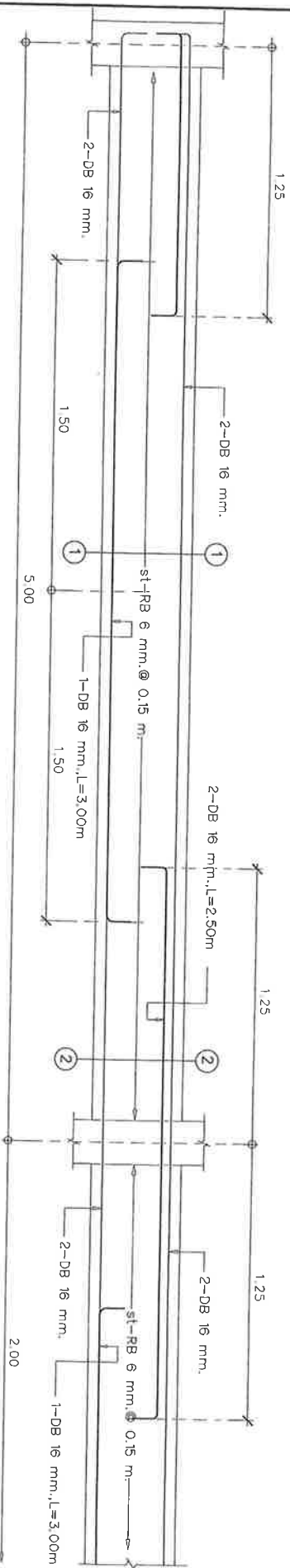

(แบบวัดตัด 1-1)

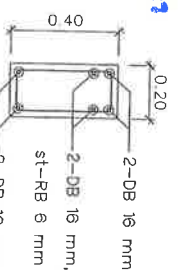

(แบบวัดตัด 2-2)

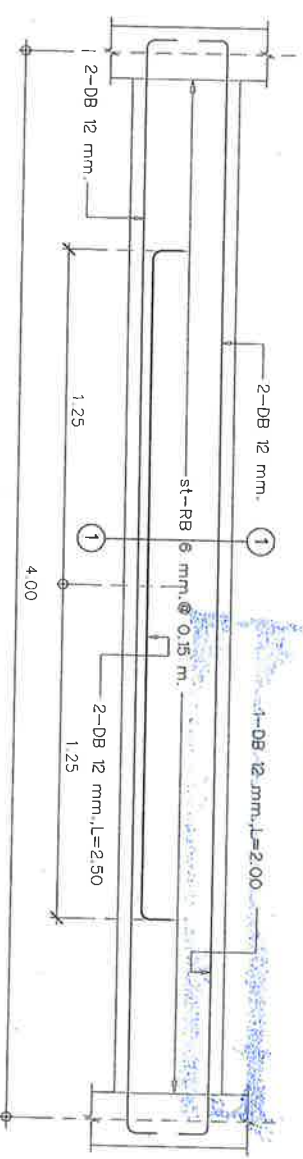

(แบบวัดตัด 1-1)

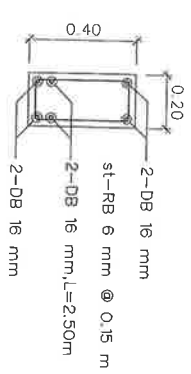

แบบขยายโครงสร้าง
มาตรฐาน
1:20

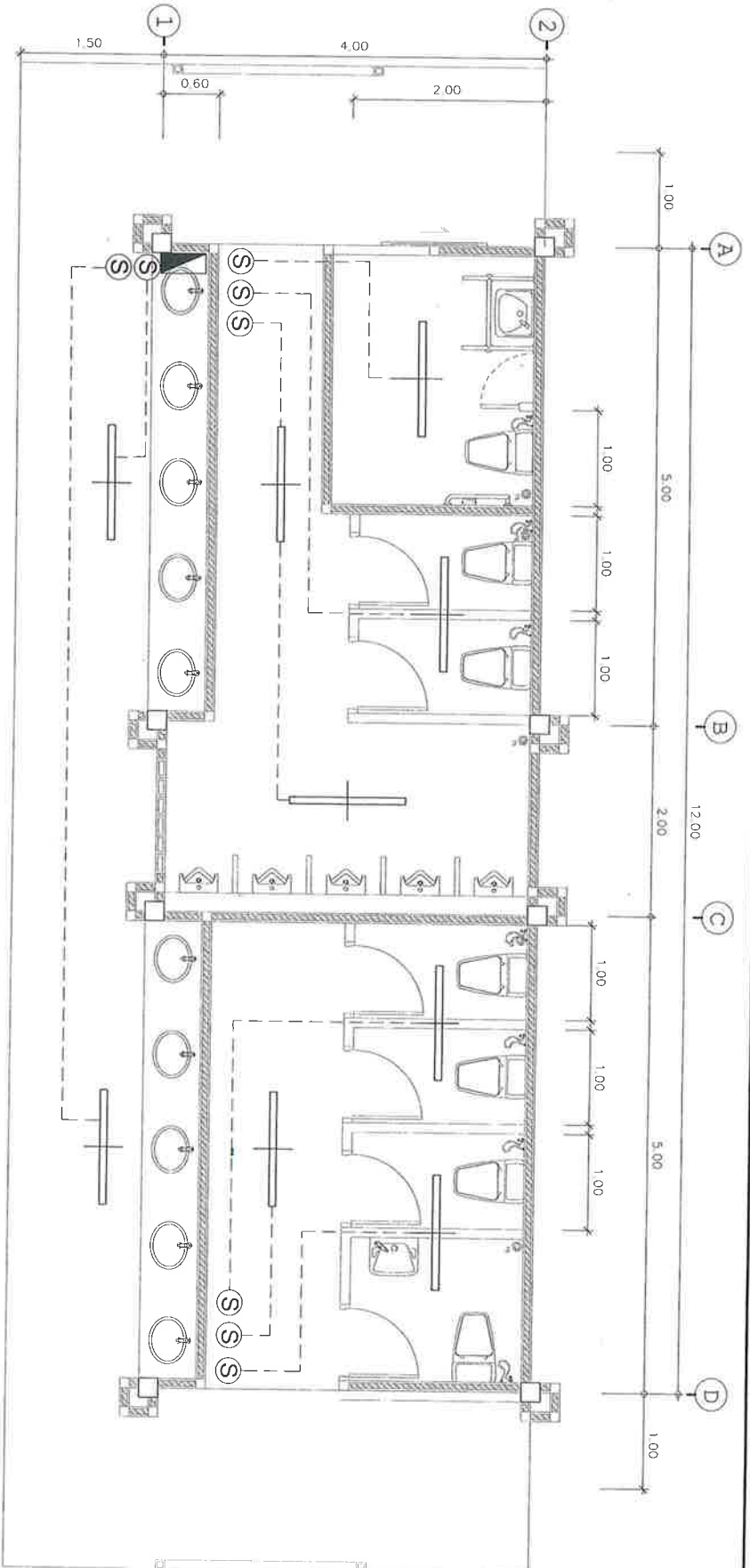

แปลนระบบไฟฟ้า

มาตราส่วน

1:50

รายการประกอบแบบไฟฟ้า

รายการที่ช่วยย่นย่อสัญลักษณ์ไฟฟ้า

รายละเอียดของวัสดุที่ใช้ในการติดตั้ง และรายการที่ใช้ในการก่อสร้างอาคาร ซึ่งอยู่ในแบบแปลนระบบไฟฟ้า

1. LIGHTING FIXTURE, 2. LAMP	1. L&E, LUMAX, PTL, LED LIGHTING
3. SWITCH	1. L&E, LUMAX, PHILIPS, OSRAM
4. RECEPTACLE	1. PANASONIC, BICOND, CLIPSAL
5. POWER CABLE, TELEPHONE CABLE	1. PANASONIC, BICOND, CLIPSAL
6. PANEL BOARD, CIRCUIT BREAKER	1. YAZAKI, BANGKOK CABLE, PHILIPS DOOGEE
7. EMERGENCY LIGHT	1. SQUARE-D, WESTINGHOUSE, ABB
8. SAFETY SWITCH	1. SUNNY, DELIGHT, SAFEGUARDCEE
9. TELEPHONE SYSTEM	1. SQUARE-D, GE, ITEL, WESTING HOUSE
10. TELEVISION SYSTEM	1. PANASONIC, BICOND, CLIPSAL
11. AIR CONDITIONING	1. POUYET, ARNOE, QUANTE
12. OTHER ELECTRICAL	1. PHILIP, MASPRO, LOCAL
	1. MATSUSHITA, T&S, PAT
	1. EDWARDS, SIMENS, SWINLEX, WILL, NOTIFIRE



สำนักงานคณะกรรมการการอุดมศึกษา
จังหวัดเชียงใหม่
การโยธาธิการและผังเมือง

โครงการ
แปลนระบบไฟฟ้า
จากอาคารที่สร้างขึ้นใหม่ (อาคาร)
ต.เมือง อ.เมืองเชียงใหม่ จ.เชียงใหม่

เจ้าหน้าโครงการ
จังหวัดเชียงใหม่

สำรวจ
นาย.พงษ์ น.ทองดี

นาย.เอกชัย น.ท้าว

เขียนแบบ
นาย.เอกชัย น.ท้าว

นาย.เอกชัย น.ท้าว

นาย.เอกชัย น.ท้าว

นาย.เอกชัย น.ท้าว

นาย.เอกชัย น.ท้าว

นาย.เอกชัย น.ท้าว

นาย.เอกชัย น.ท้าว

นาย.เอกชัย น.ท้าว

นาย.เอกชัย น.ท้าว

นาย.เอกชัย น.ท้าว

นาย.เอกชัย น.ท้าว

EE-01/01 99/119

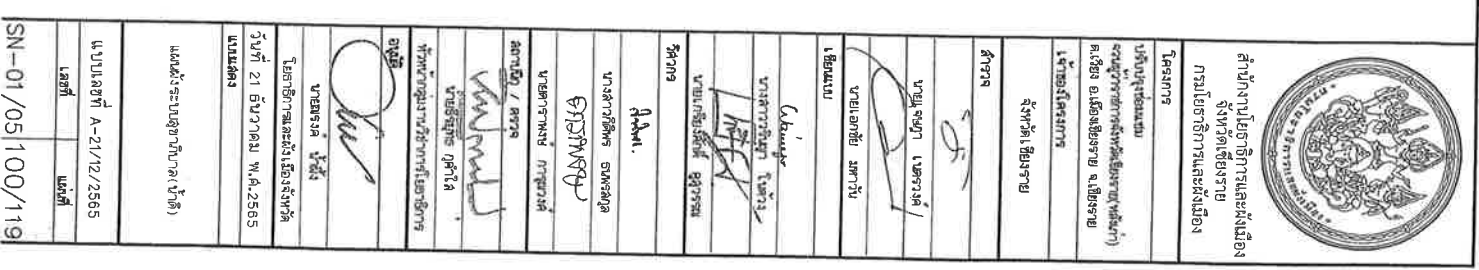

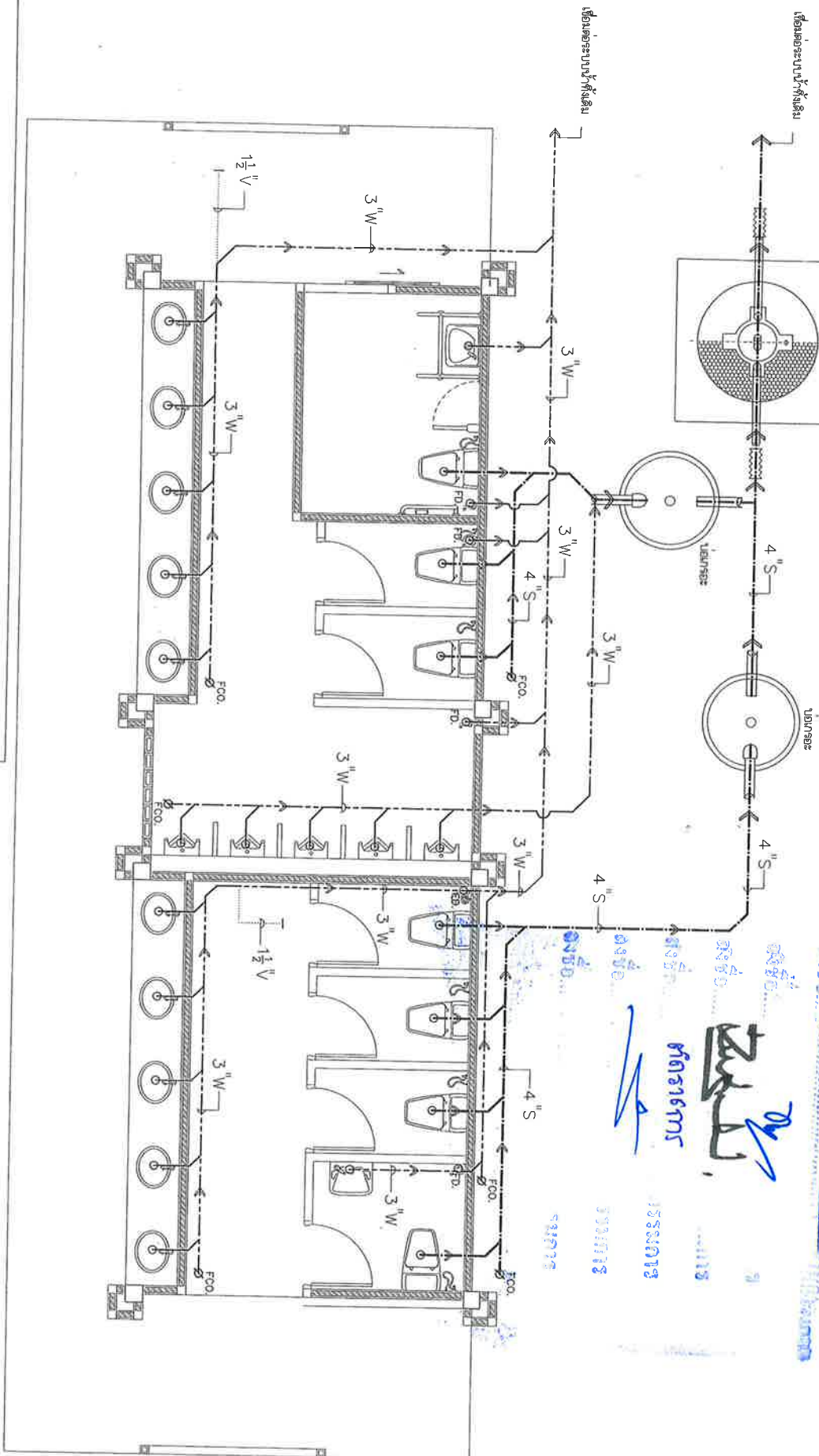





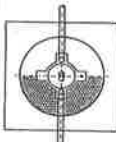

၂၀၁၆

100

60
 61
 62
 63
 64
 65
 66

55

รายละเอียดประกอบแบบแปลน			
สัญลักษณ์	รายการ	สัญลักษณ์	รายการ
	ถังน้ำดื่มในลักษณะรูป ขนาด 3,000 ลิตร ผลิตด้วย Aquadine, PP, DOS หรืออื่น ๆ	-----CW	ท่อระบายน้ำ
	บ่อเก็บน้ำ	-----W	ท่อน้ำทิ้ง
	บ่อเก็บน้ำ	---S	ท่อลิฟต์
	บ่อเก็บน้ำ	V	ท่ออากาศ
	บ่อเก็บน้ำ	Ø FCO	FOR CLEAN OUT
	บ่อเก็บน้ำ	FD	FLOOR DRAIN

1:50

អង្គប្រឹក្សាប្រតិបត្តិ

អង្គប្រឹក្សាប្រតិបត្តិ

1:50



สำนักงานโยธาธิการและผังเมือง
จังหวัดเชียงราย
กรมโยธาธิการและผังเมือง

โครงการ

ປຣົກປຣຸງຫົວໜ່ວຍ

ଅନୁସୂଚିତ ଘାତବଳର ସମ୍ପର୍କରେ (ଅନୁସୂଚିତ ଘାତବଳର ସମ୍ପର୍କରେ)

เจ้าของโครงการ

သို့မဟုတ်၊ နှိုင်းယှဉ်ချေ

4	4
5	5
6	6
7	7
8	8
9	9
10	10
11	11
12	12
13	13
14	14
15	15
16	16
17	17
18	18
19	19
20	20
21	21
22	22
23	23
24	24
25	25
26	26
27	27
28	28
29	29
30	30
31	31
32	32
33	33
34	34
35	35
36	36
37	37
38	38
39	39
40	40
41	41
42	42
43	43
44	44
45	45
46	46
47	47
48	48
49	49
50	50
51	51
52	52
53	53
54	54
55	55
56	56
57	57
58	58
59	59
60	60
61	61
62	62
63	63
64	64
65	65
66	66
67	67
68	68
69	69
70	70
71	71
72	72
73	73
74	74
75	75
76	76
77	77
78	78
79	79
80	80
81	81
82	82
83	83
84	84
85	85
86	86
87	87
88	88
89	89
90	90
91	91
92	92
93	93
94	94
95	95
96	96
97	97
98	98
99	99
100	100

2129

0

1 2 3 4 5 6 7 8 9 10 11 12 13 14 15 16 17 18 19 20 21 22 23 24 25 26 27 28 29 30 31 32 33 34 35 36 37 38 39 40 41 42 43 44 45 46 47 48 49 50 51 52 53 54 55 56 57 58 59 60 61 62 63 64 65 66 67 68 69 70 71 72 73 74 75 76 77 78 79 80 81 82 83 84 85 86 87 88 89 90 91 92 93 94 95 96 97 98 99 100 101 102 103 104 105 106 107 108 109 110 111 112 113 114 115 116 117 118 119 120 121 122 123 124 125 126 127 128 129 130 131 132 133 134 135 136 137 138 139 140 141 142 143 144 145 146 147 148 149 150 151 152 153 154 155 156 157 158 159 160 161 162 163 164 165 166 167 168 169 170 171 172 173 174 175 176 177 178 179 180 181 182 183 184 185 186 187 188 189 190 191 192 193 194 195 196 197 198 199 200 201 202 203 204 205 206 207 208 209 210 211 212 213 214 215 216 217 218 219 220 221 222 223 224 225 226 227 228 229 230 231 232 233 234 235 236 237 238 239 240 241 242 243 244 245 246 247 248 249 250 251 252 253 254 255 256 257 258 259 260 261 262 263 264 265 266 267 268 269 270 271 272 273 274 275 276 277 278 279 280 281 282 283 284 285 286 287 288 289 290 291 292 293 294 295 296 297 298 299 300 301 302 303 304 305 306 307 308 309 310 311 312 313 314 315 316 317 318 319 320 321 322 323 324 325 326 327 328 329 330 331 332 333 334 335 336 337 338 339 340 341 342 343 344 345 346 347 348 349 350 351 352 353 354 355 356 357 358 359 360 361 362 363 364 365 366 367 368 369 370 371 372 373 374 375 376 377 378 379 380 381 382 383 384 385 386 387 388 389 390 391 392 393 394 395 396 397 398 399 400 401 402 403 404 405 406 407 408 409 410 411 412 413 414 415 416 417 418 419 420 421 422 423 424 425 426 427 428 429 430 431 432 433 434 435 436 437 438 439 440 441 442 443 444 445 446 447 448 449 450 451 452 453 454 455 456 457 458 459 460 461 462 463 464 465 466 467 468 469 470 471 472 473 474 475 476 477 478 479 480 481 482 483 484 485 486 487 488 489 490 491 492 493 494 495 496 497 498 499 500 501 502 503 504 505 506 507 508 509 510 511 512 513 514 515 516 517 518 519 520 521 522 523 524
--

2

<p> NAME ADDRESS CITY STATE ZIP </p>	<p> NAME ADDRESS CITY STATE ZIP </p>
---	---

NAME	

Chowder

11/11/2023

100

[illegible]

2019-2020	2019-2020
-----------	-----------

பெயர் :

உயிர்ப்பிழைப்பு உயிர்ப்பிழைப்பு

QMI:PIA

๒.๒๒.๑.๒๖๖ ๒๖๖ / ๒๖๖

21

உறுதிப்படுத்தப்பட்டது

၁။ ဗဟိုဌာန ၁၂ နှင့်

১১০

何

Signature

DATE: _____

১৫০৮৭৭২৬৩১৫০৩৩২৭২০৮

๖๗๑ ๒๑ ๕๗๖๓๗๗ พ.ศ. ๒๕๖๕

[illegible]

អង្គជំនុំជម្រះវិសាមញ្ញក្នុងតុលាការកម្ពុជា (អជំនុំជម្រះ)

100

[illegible]

44-38861 A-21/12/2565

1.2071	1.2072
--------	--------

N-02/05 101/119



สำนักงานโยธาธิการและผังเมือง
จังหวัดเชียงราย
กรมโยธาธิการและผังเมือง

โครงการ

ปรับปรุงถนน

จากบ้านท่าช้างจรดหน้าวัดเจียงราย(หลังท่า)

ส.เชิงม. อ.เมืองเชียงราย จ.เชียงราย

เจ้าหน้าโครงการ

จังหวัดเชียงราย

สำรวจ

นายสุวิทย์ นามวงศ์

นายเอกชัย นามวงศ์

เขียนแบบ

นายสุวิทย์ นามวงศ์

นายเอกชัย นามวงศ์

วิศวกร

นายสุวิทย์ นามวงศ์

นายเอกชัย นามวงศ์

วิศวกร

นายสุวิทย์ นามวงศ์

นายเอกชัย นามวงศ์

วิศวกร

นายสุวิทย์ นามวงศ์

นายเอกชัย นามวงศ์

วิศวกร

นายสุวิทย์ นามวงศ์

นายเอกชัย นามวงศ์

วิศวกร

นายสุวิทย์ นามวงศ์

นายเอกชัย นามวงศ์

วิศวกร

นายสุวิทย์ นามวงศ์

นายเอกชัย นามวงศ์

วิศวกร

นายสุวิทย์ นามวงศ์

นายเอกชัย นามวงศ์

วิศวกร

นายสุวิทย์ นามวงศ์

นายเอกชัย นามวงศ์

วิศวกร

นายสุวิทย์ นามวงศ์

นายเอกชัย นามวงศ์

วิศวกร

นายสุวิทย์ นามวงศ์

นายเอกชัย นามวงศ์

วิศวกร

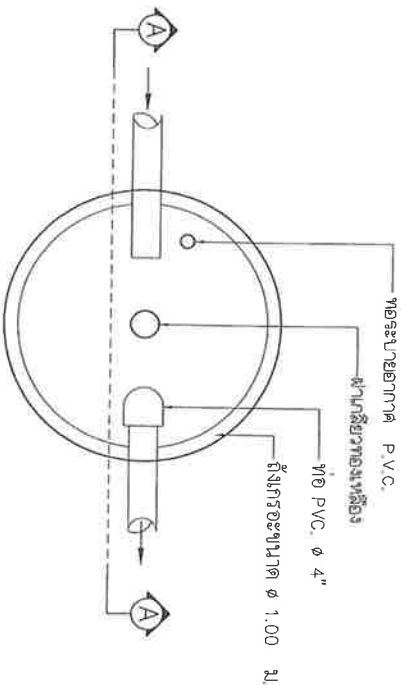

แบบแปลน
มาตราส่วน 1 : 25

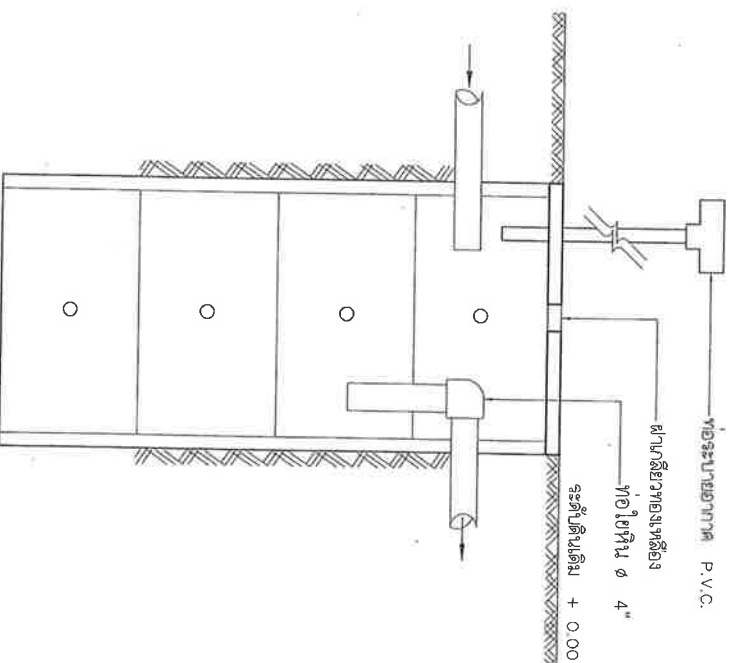

แบบแปลน
มาตราส่วน 1 : 50
ท่อระบายอากาศ P.V.C. 0.050 ม.
คาน้ำลึยวาทองเหลือง 0.100 ม.

นาย.....ประธานกรรมการ

นาย.....กรรมการ

นาย.....กรรมการ

นาย.....กรรมการ

นาย.....กรรมการ

นาย.....กรรมการ

นาย.....กรรมการ

นาย.....กรรมการ

นาย.....กรรมการ

นาย.....กรรมการ



SN-04/05 103/119

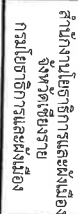

เจ้าของโครงการ
ผอ.วิชัย อ.เมืองสมุทรสาคร
ผอ.ประสิทธิ์ จ. เชียงใหม่

ประชุมกลุ่มย่อยที่ ๒

ສູນກາງໂຮງຮຽນ

১৭৭৭

1

1957

Value

1. **பெயர்**

Cuba

11

100

၇၂၈၂၇၇

५३

ພາບສຳນຸກ



1000

สารบัญ / คำนวณ

Ch

100

[illegible]

Q

✓

ใบเสร็จรับเงิน

หน้า 21 ธันวาคม

บทสรุป

1875 1876 1877 1878 1879 1880 1881 1882 1883 1884 1885 1886 1887 1888 1889 1890 1891 1892 1893 1894 1895 1896 1897 1898 1899 1900 1901 1902 1903 1904 1905 1906 1907 1908 1909 1910 1911 1912 1913 1914 1915 1916 1917 1918 1919 1920 1921 1922 1923 1924 1925 1926 1927 1928 1929 1930 1931 1932 1933 1934 1935 1936 1937 1938 1939 1940 1941 1942 1943 1944 1945 1946 1947 1948 1949 1950 1951 1952 1953 1954 1955 1956 1957 1958 1959 1960 1961 1962 1963 1964 1965 1966 1967 1968 1969 1970 1971 1972 1973 1974 1975 1976 1977 1978 1979 1980 1981 1982 1983 1984 1985 1986 1987 1988 1989 1990 1991 1992 1993 1994 1995 1996 1997 1998 1999 2000 2001 2002 2003 2004 2005 2006 2007 2008 2009 2010 2011 2012 2013 2014 2015 2016 2017 2018 2019 2020 2021 2022 2023 2024 2025 2026 2027 2028 2029 2030 2031 2032 2033 2034 2035 2036 2037 2038 2039 2040 2041 2042 2043 2044 2045 2046 2047 2048 2049 2050 2051 2052 2053 2054 2055 2056 2057 2058 2059 2060 2061 2062 2063 2064 2065 2066 2067 2068 2069 2070 2071 2072 2073 2074 2075 2076 2077 2078 2079 2080 2081 2082 2083 2084 2085 2086 2087 2088 2089 2090 2091 2092 2093 2094 2095 2096 2097 2098 2099 2100 2101 2102 2103 2104 2105 2106 2107 2108 2109 2110 2111 2112 2113 2114 2115 2116 2117 2118 2119 2120 2121 2122 2123 2124 2125 2126 2127 2128 2129 2130 2131 2132 2133 2134 2135 2136 2137 2138 2139 2140 2141 2142 2143 2144 2145 2146 2147 2148 2149 2150 2151 2152 2153 2154 2155 2156 2157 2158 2159 2160 2161 2162 2163 2164 2165 2166 2167 2168 2169 2170 2171 2172 2173 2174 2175 2176 2177 2178 2179 2180 2181 2182 2183 2184 2185 2186 2187 2188 2189 2190 2191 2192 2193 2194 2195 2196 2197 2198 2199 2200 2201 2202 2203 2204 2205 2206 2207 2208 2209 2210 2211 2212 2213 2214 2215 2216 2217 2218 2219 2220 2221 2222 2223 2224 2225 2226 2227 2228 2229 2230 2231 2232 2233 2234 2235 2236 2237 2238 2239 2240 2241 2242 2243 2244 2245 2246 2247 2248 2249 2250 2251 2252 2253 2254 2255 2256 2257 2258 2259 2260 2261 2262 2263 2264 2265 2266 2267 2268 2269 2270 2271 2272 2273 2274 2275 2276 2277 2278 2279 2280 2281 2282 2283 2284 2285 2286 2287 2288 2289 2290 2291 2292 2293 2294 2295 2296 2297 2298 2299 2300 2301 2302 2303 2304 2305 2306 2307 2308 2309 2310 2311 2312 2313 2314 2315 2316 2317 2318 2319 2320 2321 2322 2323 2324 2325 2326 2327 2328 2329 2330 2331 2332 2333 2334 2335 2336 2337 2338 2339 2340 2341 2342 2343 2344 2345 2346 2347 2348 2349 2350 2351 2352 2353 2354 2355 2356 2357 2358 2359 2360 2361 2362 2363 2364 2365 2366 2367 2368 2369 2370 2371 2372 2373 2374 2375 2376 2377 2378 2379 2380 2381 2382 2383 2384 2385 2386 2387 2388 2389 2390 2391 2392 2393 2394 2395 2396 2397 2398 2399 2400 2401 2402 2403 2404 2405 2406 2407 2408 2409 2410 2411 2412 2413 2414 2415 2416 2417 2418 2419 2420 2421 2422 2423 2424 2425 2426 2427 2428 2429 2430 2431 2432 2433 2434 2435 2436 2437 2438 2439 2440 2441 2442 2443 2444 2445 2446 2447 2448 2449 2450 2451 2452 2453 2454 2455 2456 2457 2458 2459 2460 2461 2462 2463 2464 2465 2466 2467 2468 2469 2470 2471 2472 2473 2474 2475 2476 2477 2478 2479 2480 2481 2482 2483 2484 2485 2486 2487 2488 2489 2490 2491 2492 2493 2494 2495 2496 2497 2498 2499 2500 2501 2502 2503 2504 2505 2506 2507 2508 2509 2510 2511 2512 2513 2514 2515 2516 2517 2518 2519 2520 2521 2522 2523 2524 2525 2526 2527 2528 2529 2530 2531 2532 2533 2534 2535 2536 2537 2538 2539 2540 2541 2542 2543 2544 2545 2546 2547 2548 2549 2550 2551 2552 2553 2554 2555 2556 2557 2558 2559 2560 2561 2562 2563 2564 2565 2566 2567 2568 2569 2570 2571 2572 2573 2574 2575 2576 2577 2578 2579 2580 2581 2582 2583 2584 2585 2586 2587 2588 2589 2590 2591 2592 2593 2594 2595 2596 2597 2598 2599 2600 2601 2602 2603 2604 2605 2606 2607 2608 2609 2610 2611 2612 2613 2614 2615 2616 2617 2618 2619 2620 2621 2622 2623 2624 2625 2626 2627 2628 2629 2630 2631 2632 2633 2634 2635 2636 2637 2638 2639 2640 2641 2642 2643 2644 2645 2646 2647 2648 2649 2650 2651 2652 2653 2654 2655 2656 2657 2658 2659 2660 2661 2662 2663 2664 2665 2666 2667 2668 2669 2670 2671 2672 2673 2674 2675 2676 2677 2678 2679 2680 2681 2682 2683 2684 2685 2686 2687 2688 2689 2690 2691 2692 2693

1

ASUBINZI A

11/01/2019

4-05/0



ស្ទង់បង្កើតស្ទឹង (FLUSH TANK)

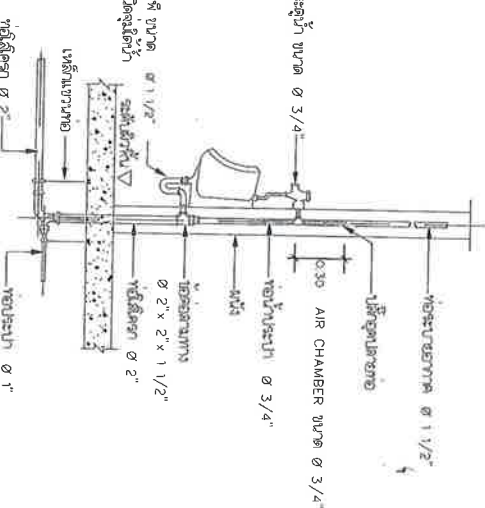

ប្រព័ន្ធសាងស្រោច (UR)

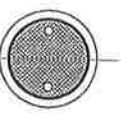

BRASS OR BRONZE

21

System

1. वैद्युत चुम्बकीय विकिरण

1
2
3
4
5
6
7
8
9
10
11
12
13
14
15
16
17
18
19
20
21
22
23
24
25
26
27
28
29
30
31
32
33
34
35
36
37
38
39
40
41
42
43
44
45
46
47
48
49
50
51
52
53
54
55
56
57
58
59
60
61
62
63
64
65
66
67
68
69
70
71
72
73
74
75
76
77
78
79
80
81
82
83
84
85
86
87
88
89
90
91
92
93
94
95
96
97
98
99
100
101
102
103
104
105
106
107
108
109
110
111
112
113
114
115
116
117
118
119
120
121
122
123
124
125
126
127
128
129
130
131
132
133
134
135
136
137
138
139
140
141
142
143
144
145
146
147
148
149
150
151
152
153
154
155
156
157
158
159
160
161
162
163
164
165
166
167
168
169
170
171
172
173
174
175
176
177
178
179
180
181
182
183
184
185
186
187
188
189
190
191
192
193
194
195
196
197
198
199
200
201
202
203
204
205
206
207
208
209
210
211
212
213
214
215
216
217
218
219
220
221
222
223
224
225
226
227
228
229
230
231
232
233
234
235
236
237
238
239
240
241
242
243
244
245
246
247
248
249
250
251
252
253
254
255
256
257
258
259
260
261
262
263
264
265
266
267
268
269
270
271
272
273
274
275
276
277
278
279
280
281
282
283
284
285
286
287
288
289
290
291
292
293
294
295
296
297
298
299
300
301
302
303
304
305
306
307
308
309
310
311
312
313
314
315
316
317
318
319
320
321
322
323
324
325
326
327
328
329
330
331
332
333
334
335
336
337
338
339
340
341
342
343
344
345
346
347
348
349
350
351
352
353
354
355
356
357
358
359
360
361
362
363
364
365
366
367
368
369
370
371
372
373
374
375
376
377
378
379
380
381
382
383
384
385
386
387
388
389
390
391
392
393
394
395
396
397
398
399
400
401
402
403
404
405
406
407
408
409
410
411
412
413
414
415
416
417
418
419
420
421
422
423
424
425
426
427
428
429
430
431
432
433
434
435
436
437
438
439
440
441
442
443
444
445
446
447
448
449
450
451
452
453
454
455
456
457
458
459
460
461
462
463
464
465
466
467
468
469
470
471
472
473
474
475
476
477
478
479
480
481
482
483
484
485
486
487
488
489
490
491
492
493
494
495
496
497
498
499
500
501
502
503
504
505
506
507
508
509
510
511
512
513
514
515
516
517
518
519
520
521
522
523
524
525
526
527
528
529
530
531
532
533
534
535
536
537
538
539
540
541
542
543
544
545
546
547
548
549
550
551
552
553
554
555
556
557
558
559
560
561
562
563
564
565
566
567
568
569
570
571
572
573
574
575
576
577
578
579
580
581
582
583
584
585
586
587
588
589
590
591
592
593
594
595
596
597
598
599
600
601
602
603
604
605
606
607
608
609
610
611
612
613
614
615
616
617
618
619
620
621
622
623
624
625
626
627
628
629
630
631
632
633
634
635
636
637
638
639
640
641
642
643
644
645
646
647
648
649
650
651
652
653
654
655
656
657
658
659
660
661
662
663
664
665
666
667
668
669
670
671
672
673
674
675
676
677
678
679
680
681
682
683
684
685
686
687
688
689
690
691
692
693
694
695
696
697
698
699
700
701
702
703
704
705
706
707
708
709
710
711
712
713
714
715
716
717
718
719
720
721
722
723
724
725
726
727
728
729
730
731
732
733
734
735
736
737
738
739
740
741
742
743
744
745
746
747
748
749
750
751
752
753
754
755
756
757
758
759
760
761
762
763
764
765
766
767
768
769
770
771
772
773
774
775
776
777
778
779
780
781
782
783
784
785
786
787
788
789
790
791
792
793
794
795
796
797
798
799
800
801
802
803
804
805
806
807
808
809
810
811
812
813
814
815
816
817
818
819
820
821
822
823
824
825
826
827
828
829
830
831
832
833
834
835
836
837
838
839
840
84

การวัดต้นทุนทางการเงิน (AVC)

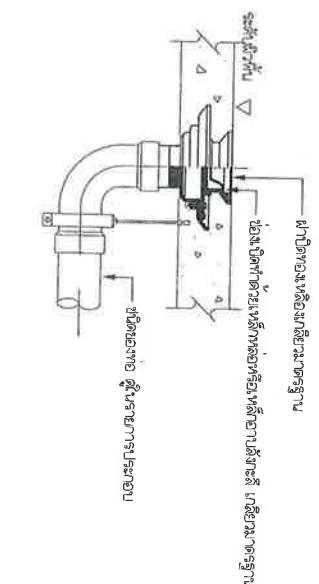

ថ្លៃស្វ័យប្រវត្តិកាច់កាត់ពន្ធដារ (FCO)

โครงการ
ปรับปรุงถนนช่วย
งานวิชาการการคลังวิทยาลัยการฯ (สงขลา)

5

Sernaleva

Cheung

24/01/19

Adm.

ສາທາລະນະ / ໓໔໔໑

UNIVERSITY OF
MICHIGAN

ศูนย์ส่งเสริมและพัฒนาอาชีพการเกษตร
กรมส่งเสริมการเกษตร

3-01/01	105/119
---------	---------



สำนักงานโยธาธิการและผังเมือง
จังหวัดเชียงใหม่
กรมโยธาธิการและผังเมือง

โครงการ

ปรับปรุงถนน

จากสี่แยกการังเข้าสู่เขตเทศบาลเมือง (หลักกิโลเมตรที่ 21 เชียงใหม่-เชียงใหม่ ๑ กิโลเมตร)

เจ้าพนักงานโครงการ

จังหวัดเชียงใหม่

สำรวจ

นายวิชาญ นามวงษ์

นายวิชาญ นามวงษ์

นายวิชาญ นามวงษ์

นายวิชาญ นามวงษ์

นายวิชาญ นามวงษ์

นายวิชาญ นามวงษ์

นายวิชาญ นามวงษ์

นายวิชาญ นามวงษ์

นายวิชาญ นามวงษ์

นายวิชาญ นามวงษ์

นายวิชาญ นามวงษ์

นายวิชาญ นามวงษ์

นายวิชาญ นามวงษ์

นายวิชาญ นามวงษ์

นายวิชาญ นามวงษ์

นายวิชาญ นามวงษ์

นายวิชาญ นามวงษ์

นายวิชาญ นามวงษ์

นายวิชาญ นามวงษ์

นายวิชาญ นามวงษ์

นายวิชาญ นามวงษ์

นายวิชาญ นามวงษ์

นายวิชาญ นามวงษ์

นายวิชาญ นามวงษ์

นายวิชาญ นามวงษ์

นายวิชาญ นามวงษ์

นายวิชาญ นามวงษ์

นายวิชาญ นามวงษ์

นายวิชาญ นามวงษ์

นายวิชาญ นามวงษ์

นายวิชาญ นามวงษ์

A-02/03 107/119

รูปด้าน

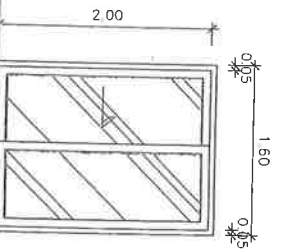

D1

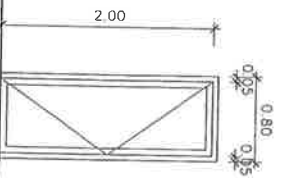

D2

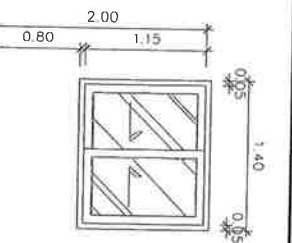

W1

ลักษณะการเปิด-ปิด	บานเลื่อนซ้าย	บานเปิดซ้าย	บานเลื่อนซ้าย
วัสดุบาน-กรอบบาน	อลูมิเนียม	ไม้เนื้อแข็ง 2 x 4 "	อลูมิเนียม
การตกแต่ง	ยาลูมิเนียม	บานประตูทาสีน้ำมัน	ยาลูมิเนียม
สีบาน	กระดาสีเทา 5 มม.	-	กระดาสีเทา 5 มม.
อุปกรณ์ประกอบ	อุปกรณ์ติดตั้งบานประตูอลูมิเนียม	บานพับ 3 ชุด/บาน , ทูมเหล็กเปิด , กอน	อุปกรณ์ติดตั้งบานประตูอลูมิเนียม
อื่นๆ	ดูรายละเอียดของอุปกรณ์	-	ดูรายละเอียดของอุปกรณ์

ลงชื่อ..... ประจักษ์การกรกร

แบบขยายประตู scale 1 : 50

ลงชื่อ..... การกรกร

ลงชื่อ..... การกรกร

ลงชื่อ..... การกรกร

ลงชื่อ..... การกรกร

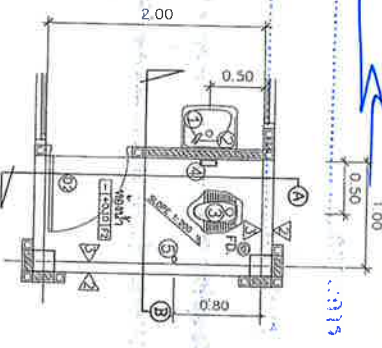

แบบขยายบานประตู scale 1 : 50

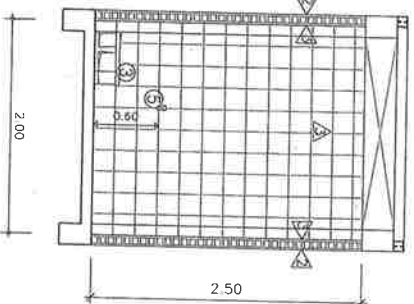

แบบขยายรูปตัด A-A scale 1 : 50

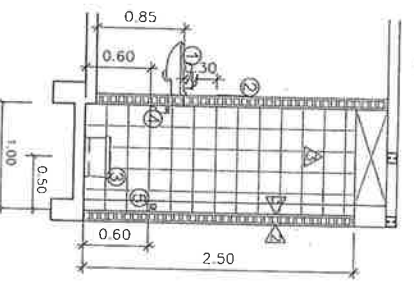

แบบขยายรูปตัด B-B scale 1 : 50

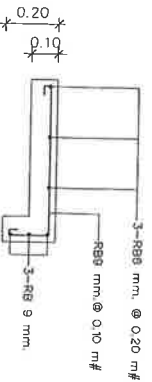

แบบขยายเคาน์เตอร์

รายการประกอบแบบรูปตัดหน้า

รูปตัดหน้า	รายการ
①	วงกบประตูบานประตู
②	กระดาสีเทา
③	ไม้เนื้อแข็ง 2 x 4 "
④	บานประตูทาสีน้ำมัน
⑤	บานพับ 3 ชุด/บาน
FD	ดูรายละเอียดของอุปกรณ์

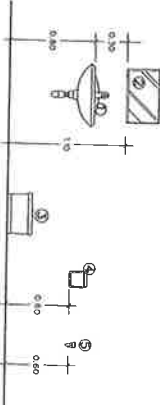

แบบขยายเคาน์เตอร์



สำนักงานอธิการบดีและฝ่าย
จังหวัดเชียงใหม่
การปกครองและบริหาร

โครงการ

งาน

งาน

งาน

งาน

งาน

งาน

งาน

งาน

งาน

งาน

งาน

งาน

งาน

งาน

งาน

งาน

งาน

งาน

งาน

งาน

งาน

งาน

งาน

งาน

งาน

งาน

งาน

งาน

งาน

งาน

งาน

งาน

งาน

งาน

งาน

งาน

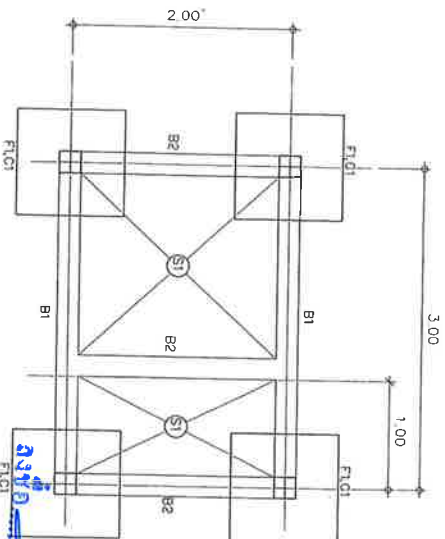

ล่าง

โครงการ
การ
การ

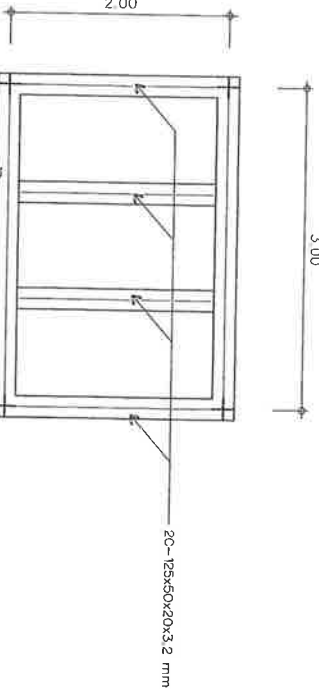

แบบแปลนฐานราก, คาน, พื้น

scale 1 : 50

โครงการ
การ
การ

แบบแปลนโครงสร้างหลังคา

scale 1 : 50

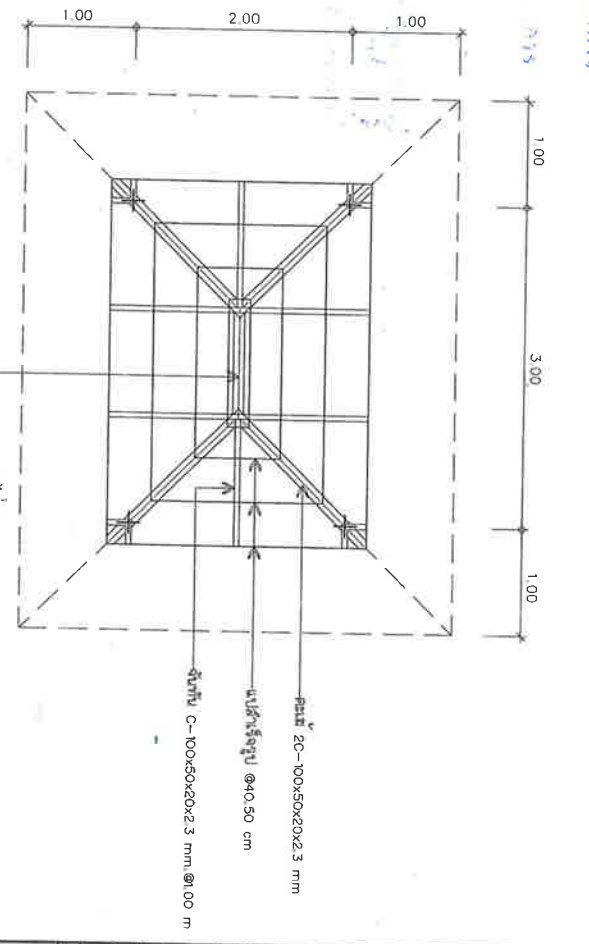
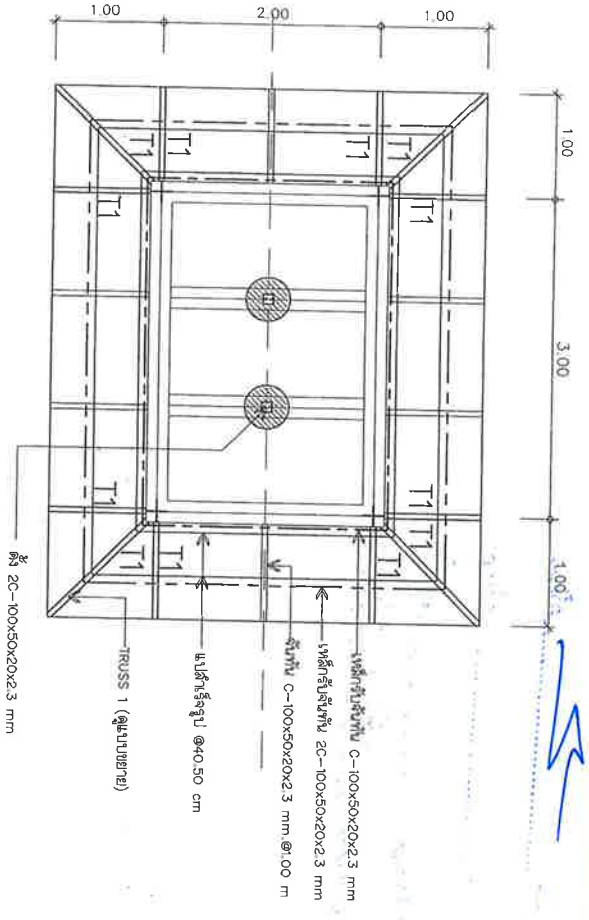

แบบแปลนโครงสร้างหลังคา

scale 1 : 50

แบบแปลนโครงสร้างหลังคา

scale 1 : 50



สำนักงานอธิการบดี
จังหวัดเชียงใหม่
กรมโยธาธิการและผังเมือง

โครงการ

ปรับปรุงและซ่อมแซม

อาคารเรียนและอาคารประกอบ (หลังเก่า)

เลขที่ 01 ถนนเชียงใหม่ 4 กิโลเมตร

เจ้าพนักงานโยธาธิการ

จังหวัดเชียงใหม่

สำรวจ

นายวิชาญ เสงี่ยม

นายเอกชัย มหาวิน

เขียนแบบ

นายวิชาญ เสงี่ยม

นายเอกชัย มหาวิน

นายวิชาญ เสงี่ยม

นายเอกชัย มหาวิน

นายวิชาญ เสงี่ยม

นายเอกชัย มหาวิน

นายวิชาญ เสงี่ยม

นายเอกชัย มหาวิน

นายวิชาญ เสงี่ยม

นายเอกชัย มหาวิน

นายวิชาญ เสงี่ยม

นายเอกชัย มหาวิน

นายวิชาญ เสงี่ยม

นายเอกชัย มหาวิน

นายวิชาญ เสงี่ยม

นายเอกชัย มหาวิน

นายวิชาญ เสงี่ยม

นายเอกชัย มหาวิน

นายวิชาญ เสงี่ยม

นายเอกชัย มหาวิน

นายวิชาญ เสงี่ยม

นายเอกชัย มหาวิน

นายวิชาญ เสงี่ยม

นายเอกชัย มหาวิน

นายวิชาญ เสงี่ยม

นายเอกชัย มหาวิน

นายวิชาญ เสงี่ยม

นายเอกชัย มหาวิน

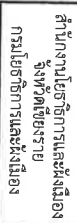

โครงการ

นพรัตน์

ສູນພັກປະຕິວັດປະຊາທິປະໄຕລາວ(ສພປ)

เจ้าอาวาสวัด

ស្ថាប័ន ឬ អង្គភាព ទាក់ទង

7711 0015 0000 2 10

57979

0

DATE: _____

9

นางสาว อรุณรัตน์

Page 1

Library

มหาวิทยาลัยสุโขทัย

五

นายเกรียงศักดิ์ คูศิริวานิช

66	512274
----	--------

Problemas.

250.000.000

ANALYST

พ.ร.บ. ๒๕๖๒

DATE / PAGE	7/1/1
-------------	-------

Woodward,

นายสมชาย ฤทธิเดช

[illegible]

1	2	3	4	5	6	7	8	9	10	11	12	13	14	15	16	17	18	19	20	21	22	23	24	25	26	27	28	29	30	31	32	33	34	35	36	37	38	39	40	41	42	43	44	45	46	47	48	49	50	51	52	53	54	55	56	57	58	59	60	61	62	63	64	65	66	67	68	69	70	71	72	73	74	75	76	77	78	79	80	81	82	83	84	85	86	87	88	89	90	91	92	93	94	95	96	97	98	99	100	101	102	103	104	105	106	107	108	109	110	111	112	113	114	115	116	117	118	119	120	121	122	123	124	125	126	127	128	129	130	131	132	133	134	135	136	137	138	139	140	141	142	143	144	145	146	147	148	149	150	151	152	153	154	155	156	157	158	159	160	161	162	163	164	165	166	167	168	169	170	171	172	173	174	175	176	177	178	179	180	181	182	183	184	185	186	187	188	189	190	191	192	193	194	195	196	197	198	199	200	201	202	203	204	205	206	207	208	209	210	211	212	213	214	215	216	217	218	219	220	221	222	223	224	225	226	227	228	229	230	231	232	233	234	235	236	237	238	239	240	241	242	243	244	245	246	247	248	249	250	251	252	253	254	255	256	257	258	259	260	261	262	263	264	265	266	267	268	269	270	271	272	273	274	275	276	277	278	279	280	281	282	283	284	285	286	287	288	289	290	291	292	293	294	295	296	297	298	299	300	301	302	303	304	305	306	307	308	309	310	311	312	313	314	315	316	317	318	319	320	321	322	323	324	325	326	327	328	329	330	331	332	333	334	335	336	337	338	339	340	341	342	343	344	345	346	347	348	349	350	351	352	353	354	355	356	357	358	359	360	361	362	363	364	365	366	367	368	369	370	371	372	373	374	375	376	377	378	379	380	381	382	383	384	385	386	387	388	389	390	391	392	393	394	395	396	397	398	399	400	401	402	403	404	405	406	407	408	409	410	411	412	413	414	415	416	417	418	419	420	421	422	423	424	425	426	427	428	429	430	431	432	433	434	435	436	437	438	439	440	441	442	443	444	445	446	447	448	449	450	451	452	453	454	455	456	457	458	459	460	461	462	463	464	465	466
---	---	---	---	---	---	---	---	---	----	----	----	----	----	----	----	----	----	----	----	----	----	----	----	----	----	----	----	----	----	----	----	----	----	----	----	----	----	----	----	----	----	----	----	----	----	----	----	----	----	----	----	----	----	----	----	----	----	----	----	----	----	----	----	----	----	----	----	----	----	----	----	----	----	----	----	----	----	----	----	----	----	----	----	----	----	----	----	----	----	----	----	----	----	----	----	----	----	----	-----	-----	-----	-----	-----	-----	-----	-----	-----	-----	-----	-----	-----	-----	-----	-----	-----	-----	-----	-----	-----	-----	-----	-----	-----	-----	-----	-----	-----	-----	-----	-----	-----	-----	-----	-----	-----	-----	-----	-----	-----	-----	-----	-----	-----	-----	-----	-----	-----	-----	-----	-----	-----	-----	-----	-----	-----	-----	-----	-----	-----	-----	-----	-----	-----	-----	-----	-----	-----	-----	-----	-----	-----	-----	-----	-----	-----	-----	-----	-----	-----	-----	-----	-----	-----	-----	-----	-----	-----	-----	-----	-----	-----	-----	-----	-----	-----	-----	-----	-----	-----	-----	-----	-----	-----	-----	-----	-----	-----	-----	-----	-----	-----	-----	-----	-----	-----	-----	-----	-----	-----	-----	-----	-----	-----	-----	-----	-----	-----	-----	-----	-----	-----	-----	-----	-----	-----	-----	-----	-----	-----	-----	-----	-----	-----	-----	-----	-----	-----	-----	-----	-----	-----	-----	-----	-----	-----	-----	-----	-----	-----	-----	-----	-----	-----	-----	-----	-----	-----	-----	-----	-----	-----	-----	-----	-----	-----	-----	-----	-----	-----	-----	-----	-----	-----	-----	-----	-----	-----	-----	-----	-----	-----	-----	-----	-----	-----	-----	-----	-----	-----	-----	-----	-----	-----	-----	-----	-----	-----	-----	-----	-----	-----	-----	-----	-----	-----	-----	-----	-----	-----	-----	-----	-----	-----	-----	-----	-----	-----	-----	-----	-----	-----	-----	-----	-----	-----	-----	-----	-----	-----	-----	-----	-----	-----	-----	-----	-----	-----	-----	-----	-----	-----	-----	-----	-----	-----	-----	-----	-----	-----	-----	-----	-----	-----	-----	-----	-----	-----	-----	-----	-----	-----	-----	-----	-----	-----	-----	-----	-----	-----	-----	-----	-----	-----	-----	-----	-----	-----	-----	-----	-----	-----	-----	-----	-----	-----	-----	-----	-----	-----	-----	-----	-----	-----	-----	-----	-----	-----	-----	-----	-----	-----	-----	-----	-----	-----	-----	-----	-----	-----	-----	-----	-----	-----	-----	-----	-----	-----	-----	-----	-----	-----	-----	-----	-----	-----	-----	-----	-----	-----	-----	-----	-----	-----	-----	-----	-----	-----	-----	-----	-----	-----	-----	-----	-----	-----	-----	-----	-----	-----	-----	-----	-----	-----	-----	-----

UNIVERSITY OF

๒๕๕๖

วันที่ 21 ธันวาคม พ.ศ. 2565

U.S. Census Bureau

॥ श्रीगणेशाय नमः ॥

2000

แบบเลขที่ A-21/12/2565

เลขที่	รายชื่อ
--------	---------

-02/03 110/110

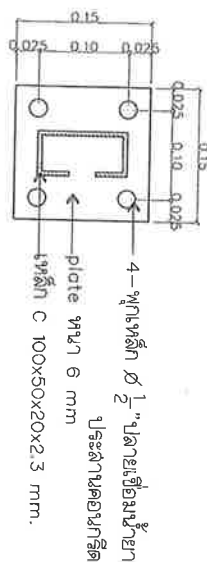

1:20

សាត្រានុស្ស ១:២០



สำนักงานอธิการบดี
จังหวัดเชียงราย
กรมโยธาธิการและผังเมือง

โครงการ

ปรับปรุงอาคารเรียน

จากอาคารเรียนที่ ๑๑๑ (หลังเก่า)
ต.วัง ๒ อ.เมืองเชียงราย จ.เชียงราย

เจ้าของโครงการ

จังหวัด เชียงราย

สำรวจ

นาย วิชาญ เสงี่ยม

นาย วิชาญ เสงี่ยม

นาย วิชาญ เสงี่ยม

นาย วิชาญ เสงี่ยม

นาย วิชาญ เสงี่ยม

นาย วิชาญ เสงี่ยม

นาย วิชาญ เสงี่ยม

นาย วิชาญ เสงี่ยม

นาย วิชาญ เสงี่ยม

นาย วิชาญ เสงี่ยม

นาย วิชาญ เสงี่ยม

นาย วิชาญ เสงี่ยม

นาย วิชาญ เสงี่ยม

นาย วิชาญ เสงี่ยม

นาย วิชาญ เสงี่ยม

นาย วิชาญ เสงี่ยม

นาย วิชาญ เสงี่ยม

นาย วิชาญ เสงี่ยม

นาย วิชาญ เสงี่ยม

นาย วิชาญ เสงี่ยม

นาย วิชาญ เสงี่ยม

นาย วิชาญ เสงี่ยม

นาย วิชาญ เสงี่ยม

นาย วิชาญ เสงี่ยม

นาย วิชาญ เสงี่ยม

นาย วิชาญ เสงี่ยม

นาย วิชาญ เสงี่ยม

นาย วิชาญ เสงี่ยม

นาย วิชาญ เสงี่ยม

นาย วิชาญ เสงี่ยม

นาย วิชาญ เสงี่ยม

นาย วิชาญ เสงี่ยม

EE-01/01 112/119

รายการประกอบแบบไฟฟ้า	
สัญลักษณ์ประกอบแบบไฟฟ้า	
สัญลักษณ์	รายการ
⑤	หลอดไฟ เป็ด-ปด ชนิดโคมฝัง
—	โคมไฟ LED หลอดไส้ ความยาวไม่น้อยกว่า ๑ เมตร
—	โคมไฟ LED หลอดไส้ ความยาวไม่น้อยกว่า ๑ เมตร
⊖	ตัวรับดินแบบมีกราวด์
⊖	ตู้ตู้ CONSUMER UNIT ความสูงแบบไฟฟ้า พร้อมอุปกรณ์

รายการตัวอย่างผลิตภัณฑ์ไฟฟ้า

รายละเอียดสินค้าที่ได้รับเลือกให้ใช้ในงานก่อสร้าง หรือการติดตั้งระบบไฟฟ้าภายในอาคาร

1. LIGHTING FIXTURE, ไลท์ติ้ง	: L&E, LUMAX, PTL, LED LIGHTING
2. LAMP	: L&E, LUMAX, PHILIPS, OSRAM
3. SWITCH	: PANASONIC, BITCHINO, CLIPSA
4. RECEPTACLE	: PANASONIC, BITCHINO, CLIPSA
5. POWER CABLE, TELEPHONE CABLE	: VAZAKI, BANGKOK CABLE, PHELPS DODGE
6. PANEL BOARD, CIRCUIT BREAKER	: SQUARE-D, WESTINGHOUSE, ABB
CONSUMER UNIT	: MOELLER
7. EMERGENCY LIGHT	: SUNNY, DELIGHT, SAFEGUARD, CEE
EXIT LIGHT	: SUNNY, DELIGHT, SAFEGUARD, CEE
8. SAFETY SWITCH	: SQUARE D, GE, ITC, WESTING HOUSE
9. TELEPHONE SWITCH	: PANASONIC, BITCHINO, CLIPSA
10. TELEPHONE OUTLET	: PANASONIC, BITCHINO, CLIPSA
11. TELEPHONE CONNECTION	: POLYET, KRONE, QUANTE
12. TELEVISION SYSTEM	: PHILIP, MASPROLOCAL
13. SECURITY SYSTEM	: HATSIKISHA, TAS, PAT
14. SECURITY SYSTEM	: EDWARDS, SIEMENS, SIMPLEX, WILL NOTIFIRE

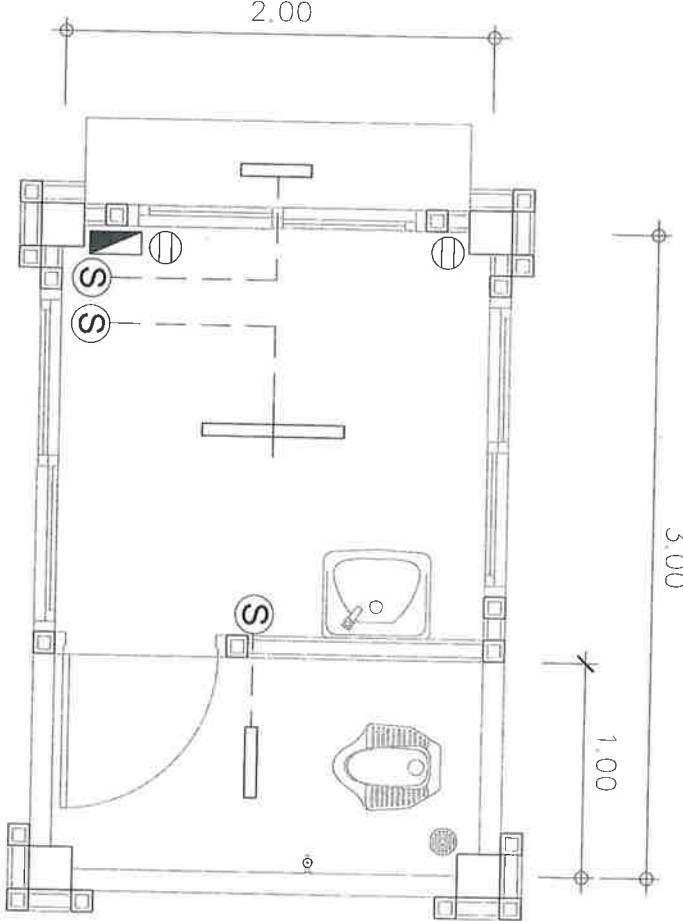

แบบแปลนไฟฟ้า
Scale 1 : 25

Handwritten signatures and stamps in blue ink, including a large signature and a circular stamp.

ประธานกรรมการ

กรมการ

4535 $\text{HfO}_2/\text{SiO}_2$ 4535

三六九

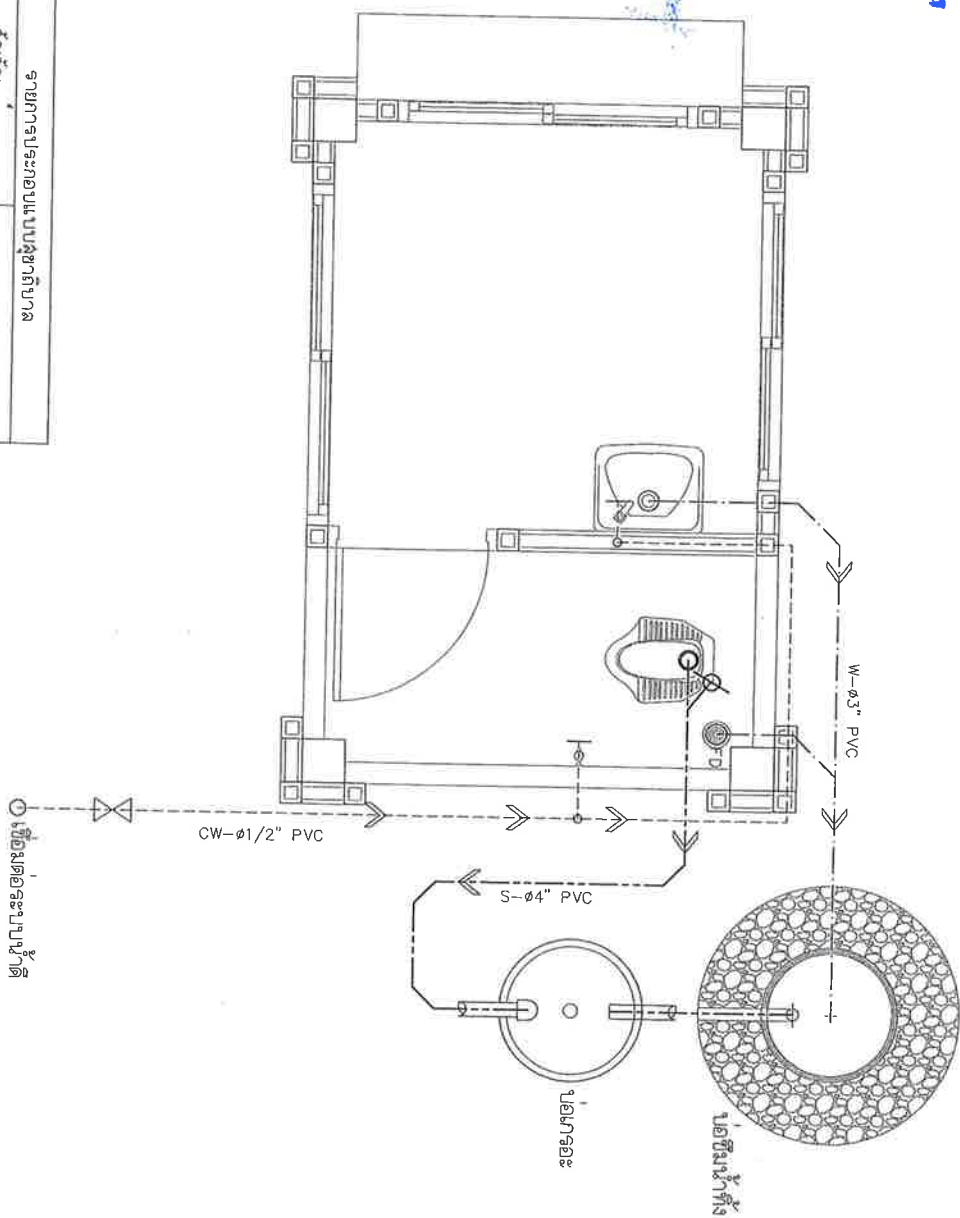

การอ่านและแปลสัญลักษณ์	
สัญลักษณ์	การอ่าน
----- CW	ท่อน้ำปะปา
----- W	ท่อน้ำทิ้ง
----- S	ท่อน้ำโสโครก
----- \varnothing FCO	FOR CLEAN OUT
FD	FLOOR DRAIN
	วางท่อระบายน้ำ

សម្រាប់ការប្រើប្រាស់

Scale

1 : 25



สำนักงานโยธาธิการและผังเมือง
จังหวัดเชียงราย
กรมโยธาธิการและผังเมือง

ໂຄສະນາ

સા.ક.વ.પ્ર. ૪ સુ.ક.વ.પ્ર. ૩ નમુના ૭

1.9750271844444444

අනුකූලව පිළිගැනීම

५८५२५

1000000

หน้า ๑๖๖

10/10/2019

นางสาวสุภาวดี วัฒนสุข

பெரிய செய்தி

if possible.

STUNTS SMUGGLER

RESEARCH ASSISTANT

Anschrift:

[illegible]

ප්‍රකාශන මධ්‍යස්ථානය

பெயர்

សហមូលនិធិសង្គម

แบบเลขที่ A-21/12/2565

1.2000	1.2000
--------	--------

SN-01/03 113/119

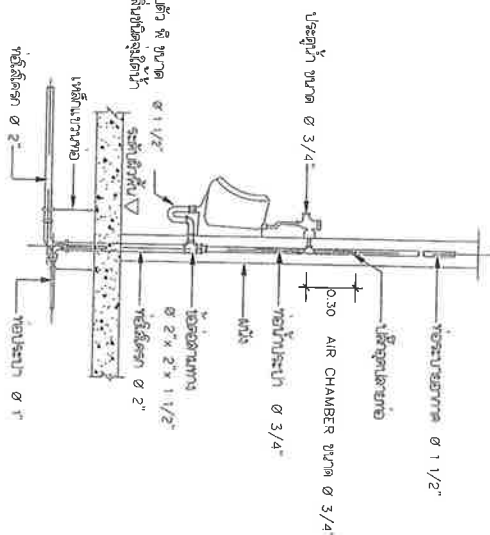
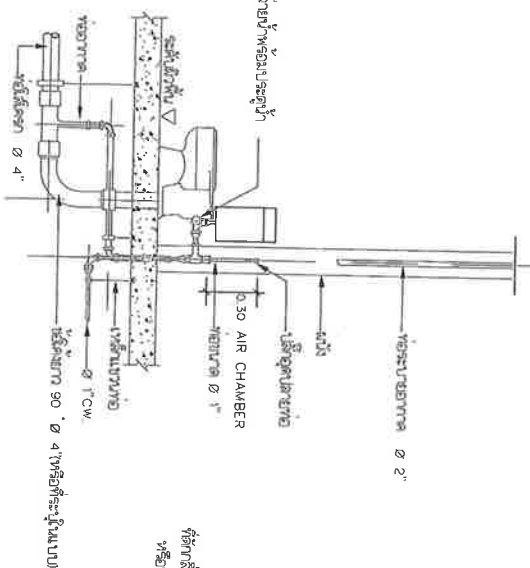
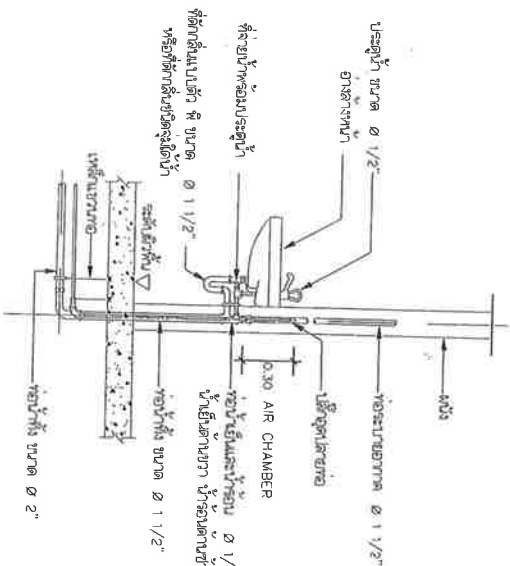

อ่างล้างหน้า (LAV)

ถังล้างมือถังน้ำล้าง (FLUSH TANK)

โถปัสสาวะชาย (UR)

ลงชื่อ.....
ลงชื่อ.....
ลงชื่อ.....

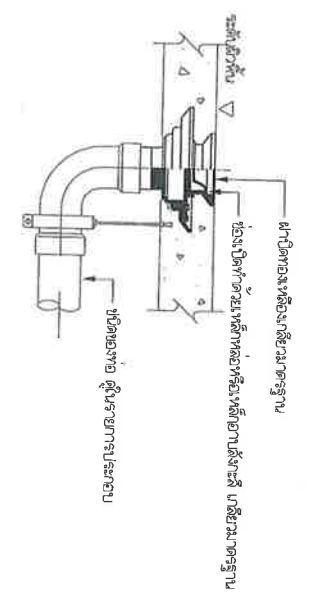
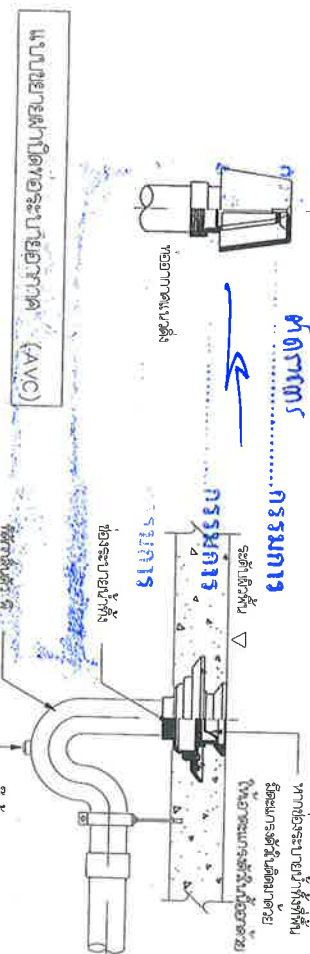
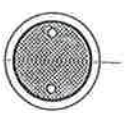

อ่างล้างมือถังน้ำล้าง (FD)

โถปัสสาวะชายและโถปัสสาวะหญิง (FCO)

แบบมาตรฐานระบบสุขาภิบาล



สำนักงานโยธาธิการและผังเมือง
จังหวัดเชียงราย
กรมโยธาธิการและผังเมือง

โครงการ
ปรับปรุงระบบ
สุขาภิบาลเทศบาลเมืองเชียงราย
(ปรับปรุงระบบสุขาภิบาลเมืองเชียงราย)
และปรับปรุงระบบสุขาภิบาลเมืองเชียงราย

เจ้าหน้าที่ยื่นเอกสาร
จังหวัดเชียงราย

ผู้ตรวจ
นายแพทย์ เสงี่ยมศักดิ์

นายแพทย์ นายแพทย์

นายแพทย์ นายแพทย์

นายแพทย์ นายแพทย์

นายแพทย์ นายแพทย์

นายแพทย์ นายแพทย์

นายแพทย์ นายแพทย์

นายแพทย์ นายแพทย์

นายแพทย์ นายแพทย์

นายแพทย์ นายแพทย์

นายแพทย์ นายแพทย์

นายแพทย์ นายแพทย์



สำนักงานอธิการและผุ้ผ่ของ
จังหวัดเขื่องราย
กรมโยธาธิการและผุ้ผ่ของ

กรมโยธาธิการและผังเมือง

โครงการ

(ហេតុអ្វី?) ឧបាយកលស្តង់ដារនៃការស្រាវជ្រាវ

ମାଲକାନଗଡ଼ ଓ ଖୋର୍ଦ୍ଧା ଜିଲ୍ଲାରେ ଶୁଣାଯାଇଥିବା

เจ้าของโมเสส

[illegible]

১৯৯৯

2

מחברת: ד"ר רות שניידר

Actual Equipment

11

Source: *Handwritten*

15

WUENENHARDT ABSTRACT

2025

Allyl.

UNIVERSITY OF CALIFORNIA

DATE

(continued)

2

၂၀၁၁

5. การประเมินผลโครงการ

100

1857

အသံအသံ

600 100 1 75 20 10 5 2 1 0 1 2 3 4 5 6 7 8 9 10 11 12 13 14 15 16 17 18 19 20 21 22 23 24 25 26 27 28 29 30 31 32 33 34 35 36 37 38 39 40 41 42 43 44 45 46 47 48 49 50 51 52 53 54 55 56 57 58 59 60 61 62 63 64 65 66 67 68 69 70 71 72 73 74 75 76 77 78 79 80 81 82 83 84 85 86 87 88 89 90 91 92 93 94 95 96 97 98 99 100

[illegible]

1

[illegible]

1

แบบเลขที่ A-21/12/2565

မိလိခါ	မိလိခါ
--------	--------

01/03/11 11:44



Handwritten: Handwritten

101 70/100

