



ลงชื่อ.....ประธานกรรมการ

ลงชื่อ.....กรรมการ

ลงชื่อ.....กรรมการ

ลงชื่อ.....ดร. วาชนาร กรรมการ

ลงชื่อ.....กรรมการ

ลงชื่อ.....

แบบปรับปรุงซ่อมแซมงานผู้ว่าราชการจังหวัดเชียงราย (หลังเก่า) ต.เวียง อ.เมืองเชียงราย จ.เชียงราย

เจ้าของโครงการ : จังหวัดเชียงราย

ผู้ออกแบบ : สำนักงานโยธาธิการและผังเมืองจังหวัดเชียงราย

[illegible]



રાણપ્રકાશ સ્વચ્છતા

[illegible]









ลงชื่อ..... ประธานกรรมการ

ลงชื่อ..... กรรมการ

ลงชื่อ..... กรรมการ

ลงชื่อ..... กรรมการ

ลงชื่อ..... กรรมการ

ลงชื่อ..... กรรมการ

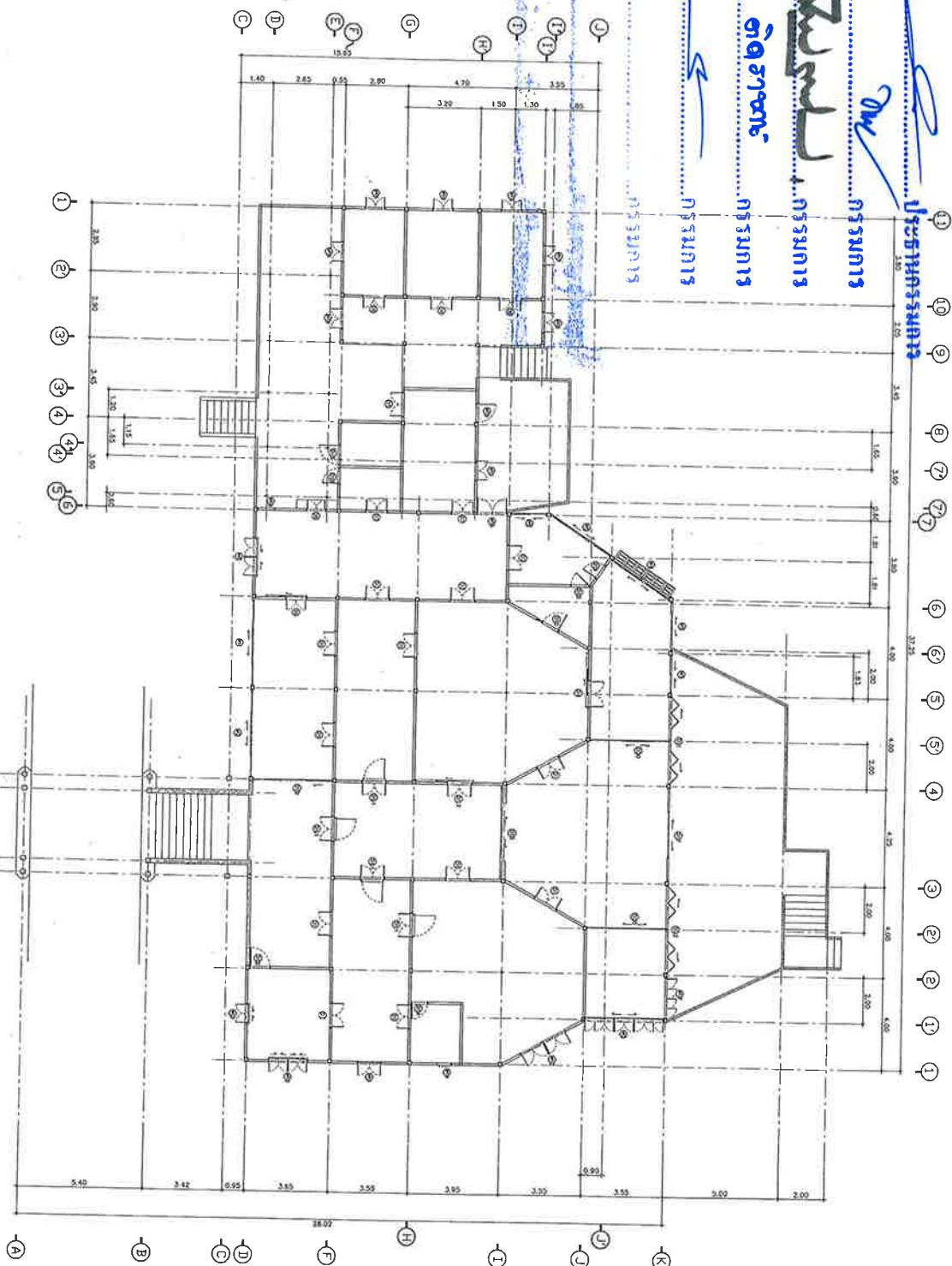

แบบแปลนพื้นที่ส่วนราชการสำหรับการจัดตั้งหน่วยงานราชการ (หรือสภา) ก่อนปรับปรุง  
มาตรา ๖๖

1 : 200



สำนักงานโยธาธิการและผังเมือง  
จังหวัดเชียงราย  
กรมโยธาธิการและผังเมือง

โครงการ

พื้นที่โครงการ

ขนาดพื้นที่โครงการ

พื้นที่โครงการ

พื้นที่โครงการ

พื้นที่โครงการ

พื้นที่โครงการ

พื้นที่โครงการ

พื้นที่โครงการ

พื้นที่โครงการ

พื้นที่โครงการ

พื้นที่โครงการ

พื้นที่โครงการ

พื้นที่โครงการ

พื้นที่โครงการ

พื้นที่โครงการ

พื้นที่โครงการ

พื้นที่โครงการ

พื้นที่โครงการ

พื้นที่โครงการ

พื้นที่โครงการ

พื้นที่โครงการ

พื้นที่โครงการ

พื้นที่โครงการ

พื้นที่โครงการ

พื้นที่โครงการ

พื้นที่โครงการ

พื้นที่โครงการ

พื้นที่โครงการ

พื้นที่โครงการ

พื้นที่โครงการ

พื้นที่โครงการ

พื้นที่โครงการ

พื้นที่โครงการ

พื้นที่โครงการ

พื้นที่โครงการ

พื้นที่โครงการ

พื้นที่โครงการ

พื้นที่โครงการ

พื้นที่โครงการ

พื้นที่โครงการ

พื้นที่โครงการ









ลงชื่อ.....ประธานกรรมการ

ลงชื่อ.....กรรมการ

ลงชื่อ.....กรรมการ

ลงชื่อ.....กรรมการ

ลงชื่อ.....กรรมการ

ลงชื่อ.....กรรมการ

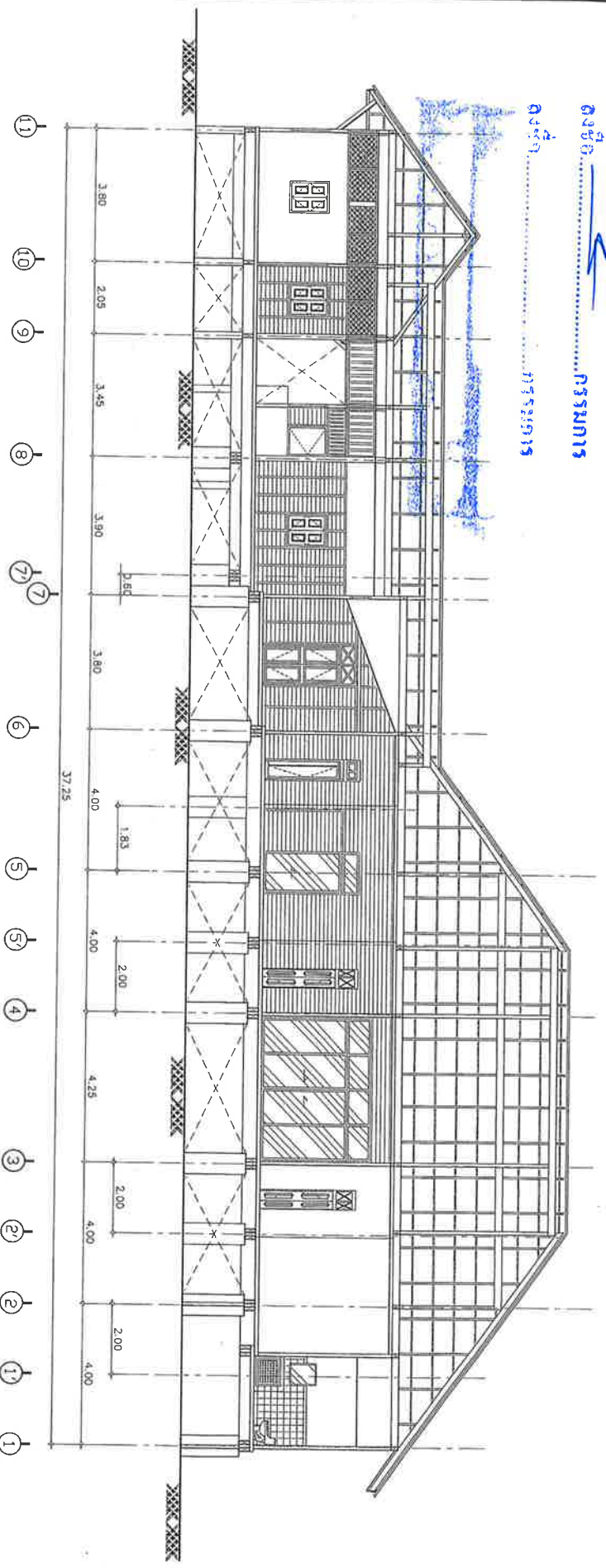

แบบรูปตัด ก-ก  
มาตราส่วน 1 : 125

รายละเอียด : งานโครงสร้างหลังคาให้ผู้นิเทศงาน Shop Drawing ก่อนดำเนินการก่อสร้างทำงานหรือถอนงาน



สำนักงานโยธาธิการและผังเมือง  
จังหวัดเชียงใหม่  
กรมโยธาธิการและผังเมือง

โครงการ

บันทึกข้อความ  
จากผู้อำนวยการโยธาธิการและผังเมือง  
เชียงใหม่ ถึงผู้อำนวยการโยธาธิการและผังเมือง  
จังหวัดเชียงใหม่

เรื่องโครงการ

จังหวัดเชียงใหม่

สำรวจ

นายวิชาญ เกตุวงศา

นายเอกชัย เกตุวงศา

โยธาธิการ

นายวิชาญ เกตุวงศา

นายวิชาญ เกตุวงศา

นายวิชาญ เกตุวงศา

นายวิชาญ เกตุวงศา

นายวิชาญ เกตุวงศา

นายวิชาญ เกตุวงศา

นายวิชาญ เกตุวงศา

นายวิชาญ เกตุวงศา

นายวิชาญ เกตุวงศา

นายวิชาญ เกตุวงศา

นายวิชาญ เกตุวงศา

นายวิชาญ เกตุวงศา

นายวิชาญ เกตุวงศา

นายวิชาญ เกตุวงศา

นายวิชาญ เกตุวงศา

นายวิชาญ เกตุวงศา

นายวิชาญ เกตุวงศา

นายวิชาญ เกตุวงศา

นายวิชาญ เกตุวงศา

นายวิชาญ เกตุวงศา

นายวิชาญ เกตุวงศา

นายวิชาญ เกตุวงศา

นายวิชาญ เกตุวงศา

นายวิชาญ เกตุวงศา

นายวิชาญ เกตุวงศา

นายวิชาญ เกตุวงศา

นายวิชาญ เกตุวงศา

นายวิชาญ เกตุวงศา

3. 12-  
1951

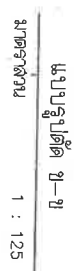

07/08/2008 14:45



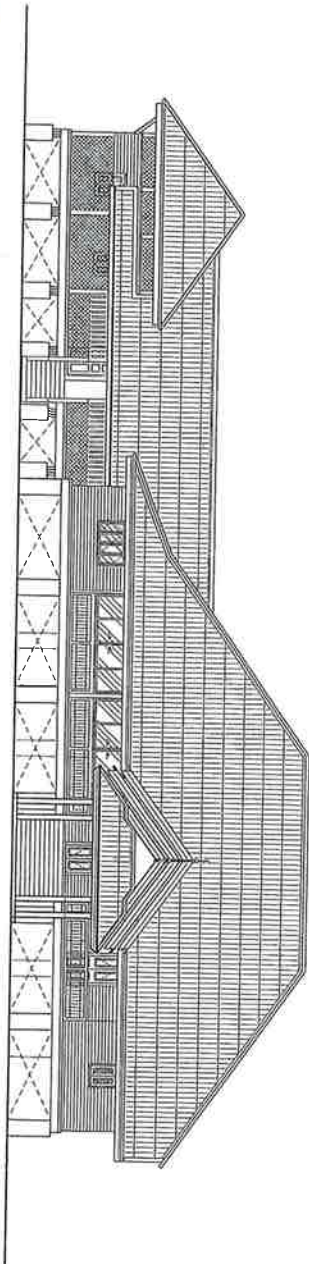

แบบรูปด้าน ๓ กมองด้านข้าง  
มาตราส่วน 1 : 200

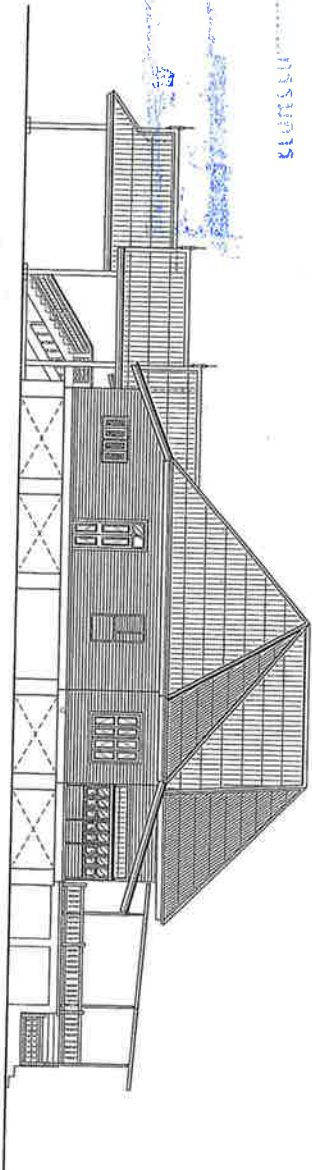

แบบรูปด้าน ๒ กมองด้านข้าง  
มาตราส่วน 1 : 200

ลงชื่อ.....ประธานกรรมการ  
ลงชื่อ.....กรรมการ  
ลงชื่อ.....กรรมการ  
ลงชื่อ.....กรรมการ  
ลงชื่อ.....กรรมการ



สำนักงานอธิการบดีและหน่วยงาน  
จังหวัดเชียงใหม่  
กรมโยธาธิการและผังเมือง

โครงการ

ปรับปรุงพื้นที่

จากพื้นที่ว่างเปล่า (พื้นที่ว่างเปล่า)

บริเวณ ๑. บริเวณโรงเรียน ๑. บริเวณ

เข้าของโรงเรียน

ด้านหน้าโรงเรียน

สำรวจ

นาย.....

นาย.....

นาย.....

นาย.....

นาย.....

นาย.....

นาย.....

นาย.....

นาย.....

นาย.....

นาย.....

นาย.....

นาย.....

นาย.....

นาย.....

นาย.....

นาย.....

นาย.....

นาย.....

นาย.....

นาย.....

นาย.....

นาย.....

นาย.....

นาย.....

นาย.....

นาย.....

นาย.....

นาย.....

นาย.....

นาย.....

นาย.....

นาย.....

นาย.....

นาย.....

นาย.....

A-08/28 10 /119



สำนักงานโยธาธิการและผังเมือง  
จังหวัดเชียงราย  
กรมโยธาธิการและผังเมือง

โครงการ

ปรับปรุงซ่อมแซม

งานบูรณะอาคารศูนย์วัฒนธรรม(วัดป่า)

ต.เวียง อ.เมืองเชียงราย จ.เชียงราย

เจ้าอาวาสวัดป่า

จังหวัดเชียงราย

สำรวจ

นายสมชาย เสงี่ยม

นายสมชาย เสงี่ยม

นายสมชาย เสงี่ยม

นายสมชาย เสงี่ยม

นายสมชาย เสงี่ยม

นายสมชาย เสงี่ยม

นายสมชาย เสงี่ยม

นายสมชาย เสงี่ยม

นายสมชาย เสงี่ยม

นายสมชาย เสงี่ยม

นายสมชาย เสงี่ยม

นายสมชาย เสงี่ยม

นายสมชาย เสงี่ยม

นายสมชาย เสงี่ยม

นายสมชาย เสงี่ยม

นายสมชาย เสงี่ยม

นายสมชาย เสงี่ยม

นายสมชาย เสงี่ยม

นายสมชาย เสงี่ยม

นายสมชาย เสงี่ยม

นายสมชาย เสงี่ยม

นายสมชาย เสงี่ยม

นายสมชาย เสงี่ยม

นายสมชาย เสงี่ยม

นายสมชาย เสงี่ยม

นายสมชาย เสงี่ยม

นายสมชาย เสงี่ยม

นายสมชาย เสงี่ยม

นายสมชาย เสงี่ยม

นายสมชาย เสงี่ยม

นายสมชาย เสงี่ยม

นายสมชาย เสงี่ยม

นายสมชาย เสงี่ยม

นายสมชาย เสงี่ยม

นายสมชาย เสงี่ยม

นายสมชาย เสงี่ยม

นายสมชาย เสงี่ยม





สำนักงานอธิการบดีและส่งเสริม  
จังหวัดเชียงราย  
กรมโยธาธิการและผังเมือง

โครงการ  
ปรับปรุงซ่อมแซม  
งานบูรณะอาคารสิ่งปลูกสร้าง(ตึกสูง)  
ชั้น 1 ถึง 3 อาคาร 3 เชียงราย  
เพื่อส่งเสริมการท่องเที่ยว

จังหวัดเชียงราย

สำรวจ

นายวิชาญ นามะวงศ์

นายอภิสิทธิ์ นามะวงศ์

เขียนแบบ

นายวิชาญ นามะวงศ์

นายวิชาญ นามะวงศ์

นายวิชาญ นามะวงศ์

นายวิชาญ นามะวงศ์

นายวิชาญ นามะวงศ์

นายวิชาญ นามะวงศ์

นายวิชาญ นามะวงศ์

นายวิชาญ นามะวงศ์

นายวิชาญ นามะวงศ์

นายวิชาญ นามะวงศ์

นายวิชาญ นามะวงศ์

นายวิชาญ นามะวงศ์

นายวิชาญ นามะวงศ์

นายวิชาญ นามะวงศ์

นายวิชาญ นามะวงศ์

นายวิชาญ นามะวงศ์

นายวิชาญ นามะวงศ์

นายวิชาญ นามะวงศ์

คำสั่ง

คำสั่ง

คำสั่ง

คำสั่ง

คำสั่ง

คำสั่ง

คำสั่ง

คำสั่ง

คำสั่ง

คำสั่ง

คำสั่ง

คำสั่ง

คำสั่ง

คำสั่ง

คำสั่ง

คำสั่ง

คำสั่ง

คำสั่ง

คำสั่ง

คำสั่ง

คำสั่ง

คำสั่ง

คำสั่ง

ประธานกรรมการ

กรรมการ

กรรมการ

กรรมการ

กรรมการ

กรรมการ

กรรมการ

กรรมการ

กรรมการ

กรรมการ

กรรมการ

กรรมการ

กรรมการ

กรรมการ

กรรมการ

กรรมการ

กรรมการ

กรรมการ

กรรมการ

กรรมการ

กรรมการ

กรรมการ

กรรมการ

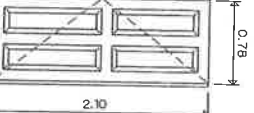
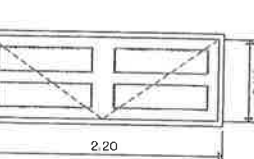
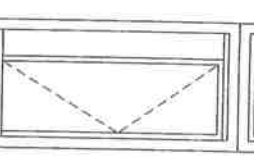
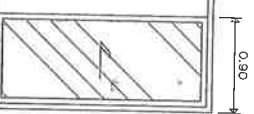
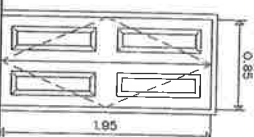

D9

D10

D11

D12

งานไม้ - งานไม้สัก  
ไม้เนื้อแข็ง  
งานประตูไม้  
สุภาพไม้

งานไม้ - งานไม้สัก  
ไม้เนื้อแข็ง  
งานประตูไม้  
สุภาพไม้

งานไม้ - งานไม้สัก  
ไม้เนื้อแข็ง  
งานประตูไม้  
สุภาพไม้

งานไม้ - งานไม้สัก  
ไม้เนื้อแข็ง  
งานประตูไม้  
สุภาพไม้

งานไม้ - งานไม้สัก  
ไม้เนื้อแข็ง  
งานประตูไม้  
สุภาพไม้

งานไม้ - งานไม้สัก  
ไม้เนื้อแข็ง  
งานประตูไม้  
สุภาพไม้

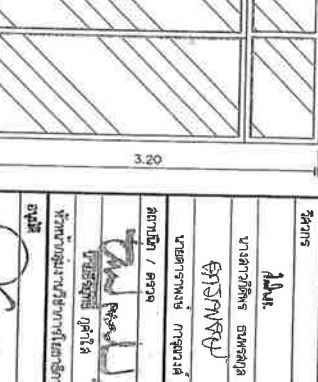
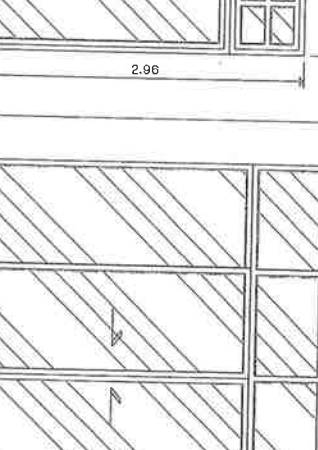
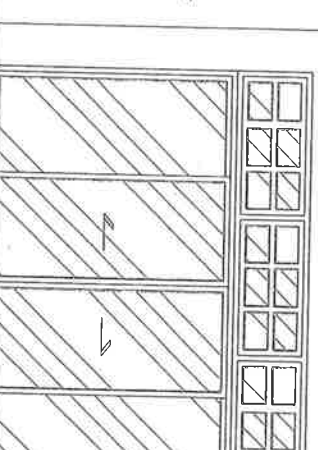
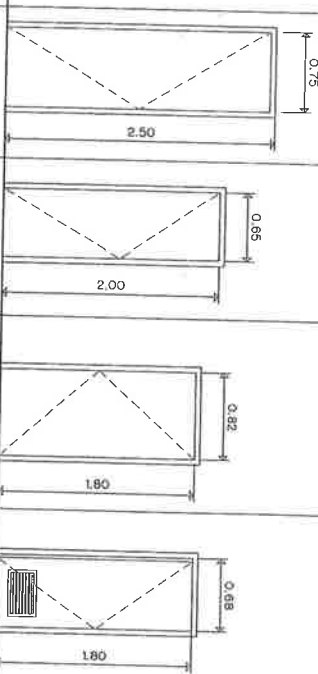

D13

D14

D15

D16

D17

D18

แบบขอรายละเอียด (งานไม้)

มาตราส่วน 1 : 50

A-11/28 13 / 119





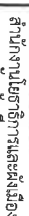

จังหวัดเชียงราย  
กรมโยธาธิการและผังเมือง

Training
----------

นายแพทย์สุรเกียรติ์ เสถียรวิชัย

សេចក្តី៖ មានស្តេចយ្យោធិ៍ ៣ នាក់។ ២

၂၀၁၆-၂၀၁၇

ମନୁଷ୍ୟ	ମନୁଷ୍ୟ
--------	--------

71

[illegible]

Q

ผู้แทน ธรรมนูญฯ

Capitol

ក្រុម ប្រឹក្សាប្រតិបត្តិ

五

[illegible]

Adm.

นางสาวกิติติพร วัฒน

ANNEKE

ສຳນັກງານ / ສຳນັກ

2nd year

นายประยุทธ์ จันทร์โอชา

10/10/10

YMA

นางสาวสุภาวดี

ល. ២. ល. ៣. ល. ៤. ល. ៥. ល. ៦. ល. ៧. ល. ៨. ល. ៩. ល. ១០. ល. ១១. ល. ១២. ល. ១៣. ល. ១៤. ល. ១៥. ល. ១៦. ល. ១៧. ល. ១៨. ល. ១៩. ល. ២០. ល. ២១. ល. ២២. ល. ២៣. ល. ២៤. ល. ២៥. ល. ២៦. ល. ២៧. ល. ២៨. ល. ២៩. ល. ៣០. ល. ៣១. ល. ៣២. ល. ៣៣. ល. ៣៤. ល. ៣៥. ល. ៣៦. ល. ៣៧. ល. ៣៨. ល. ៣៩. ល. ៤០. ល. ៤១. ល. ៤២. ល. ៤៣. ល. ៤៤. ល. ៤៥. ល. ៤៦. ល. ៤៧. ល. ៤៨. ល. ៤៩. ល. ៥០. ល. ៥១. ល. ៥២. ល. ៥៣. ល. ៥៤. ល. ៥៥. ល. ៥៦. ល. ៥៧. ល. ៥៨. ល. ៥៩. ល. ៦០. ល. ៦១. ល. ៦២. ល. ៦៣. ល. ៦៤. ល. ៦៥. ល. ៦៦. ល. ៦៧. ល. ៦៨. ល. ៦៩. ល. ៧០. ល. ៧១. ល. ៧២. ល. ៧៣. ល. ៧៤. ល. ៧៥. ល. ៧៦. ល. ៧៧. ល. ៧៨. ល. ៧៩. ល. ៨០. ល. ៨១. ល. ៨២. ល. ៨៣. ល. ៨៤. ល. ៨៥. ល. ៨៦. ល. ៨៧. ល. ៨៨. ល. ៨៩. ល. ៩០. ល. ៩១. ល. ៩២. ល. ៩៣. ល. ៩៤. ល. ៩៥. ល. ៩៦. ល. ៩៧. ល. ៩៨. ល. ៩៩. ល. ១០០.

แบบที่ 21 แบบจำลอง พ.ศ.

2

7.6.6) உட்குறியிடப்பட்டிருக்கிறது

[illegible]

សេចក្តី

17/0045

15/08/2013

[illegible]



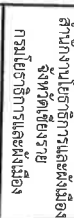

โครงการ  
ปรับปรุงสื่อและ  
งานวิชาการ  
และงาน  
วิชาการ  
และงาน  
วิชาการ

ស្តីពីការអនុវត្តកិច្ចសន្យា

6254

25th JAN 1968

1

**ឱសថសាស្ត្រ**

Chang

1/2

5200

Andar.

END PAGE

### NEW RESULTS

七

សម្រាប់ ព្រះវិហារ

一

Shirley

DATE RECEIVED

ที่ 21 ธันวาคม พ.ศ.

1

2000

1991. 27th A-21/12/20

1.2000	1.2000
--------	--------

-14/2816

รูปถ่าย				
รูปถ่าย				
รูปถ่าย				
รูปถ่าย				
รูปถ่าย				
รูปถ่าย				
รูปถ่าย				
รูปถ่าย				
รูปถ่าย				
รูปถ่าย				
รูปถ่าย				
รูปถ่าย				
รูปถ่าย				
รูปถ่าย				
รูปถ่าย				
รูปถ่าย				
รูปถ่าย				
รูปถ่าย				
รูปถ่าย				
รูปถ่าย				
รูปถ่าย				
รูปถ่าย				
รูปถ่าย				
รูปถ่าย				
รูปถ่าย				
รูปถ่าย				
รูปถ่าย				
รูปถ่าย				
รูปถ่าย				
รูปถ่าย				
รูปถ่าย				
รูปถ่าย				
รูปถ่าย				
รูปถ่าย				
รูปถ่าย				
รูปถ่าย				
รูปถ่าย				
รูปถ่าย				
รูปถ่าย				
รูปถ่าย				
รูปถ่าย				
รูปถ่าย				
รูปถ่าย				
รูปถ่าย				
รูปถ่าย				
รูปถ่าย				
รูปถ่าย				
รูปถ่าย				
รูปถ่าย				
รูปถ่าย				
รูปถ่าย				
รูปถ่าย				
รูปถ่าย				
รูปถ่าย				
รูปถ่าย				
รูปถ่าย				
รูปถ่าย				
รูปถ่าย				
รูปถ่าย				
รูปถ่าย				
รูปถ่าย				
รูปถ่าย				
รูปถ่าย				
รูปถ่าย				
รูปถ่าย				
รูปถ่าย				
รูปถ่าย				
รูปถ่าย				
รูปถ่าย				
รูปถ่าย				
รูปถ่าย				
รูปถ่าย				
รูปถ่าย				
รูปถ่าย				
รูปถ่าย				
รูปถ่าย				
รูปถ่าย				
รูปถ่าย				
รูปถ่าย				
รูปถ่าย				
รูปถ่าย				
รูปถ่าย				
รูปถ่าย				
รูปถ่าย				
รูปถ่าย				
รูปถ่าย				
รูปถ่าย				
รูปถ่าย				
รูปถ่าย				
รูปถ่าย				
รูปถ่าย				
รูปถ่าย				
รูปถ่าย				
รูปถ่าย				
รูปถ่าย				
รูปถ่าย				
รูปถ่าย				
รูปถ่าย				
รูปถ่าย				
รูปถ่าย				
รูปถ่าย				
รูปถ่าย				
รูปถ่าย				
รูปถ่าย				
รูปถ่าย				

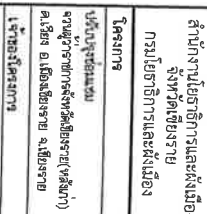

สำนักงานนโยบายและแผนการ  
การโยธาธิการและผังเมือง

โครงการ	บริษัท อุตสาหกรรม
---------	-------------------

จำนวนผู้เข้ารับการส่งพัชรมายังโรงเรียน (ขอส่งมา)  
 คน.โรงเรียน อ.เมืองเชียงใหม่ จ.เชียงใหม่  
 1.เจ้าอาวาสวัดพระบาท

၁၉၆၈ ခု၊ ဇူလိုင်လ

ଶିକ୍ଷକ	

1	1/1/2020
---	----------

2000

2011 年 12 月 31 日

Liberty

100

หน้า ๒๑๖ จาก ๒๑๖

Adm.

นางสาวนันทพร นพพรกุล  
ANUNTA

WERNER, MARGARET

DATE: 10/10/2019  
BY: [Signature]

๒. ๒๕๖๓

2017-18

Done

นางอรรณพ ชัยพันธ์  
ผู้อำนวยการและผั้ส่งเสริมงานจังหวัด

วันที่ 21 ธันวาคม พ.ศ. 2565

[illegible]

(ମୁଦ୍ରାକୃତ) ଲେଖାଯାଇଅଛି।

แบบเลขที่ A-21/12/2565

1.000	1.000
-------	-------

15/28 17/119



.....ประธานกรรมการ

.....กรรมการ

.....กรรมการ

.....กรรมการ

.....กรรมการ

.....กรรมการ

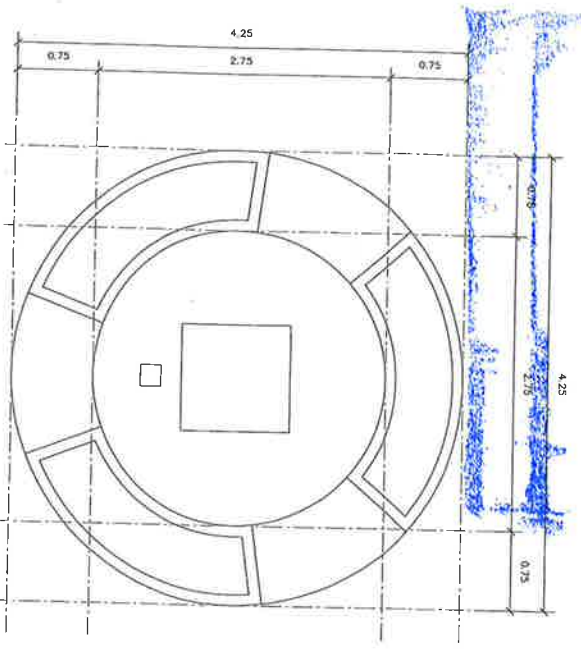

แบบแปลนพื้น ฐานศาลพระภูมิ  
มาตราส่วน 1 : 50

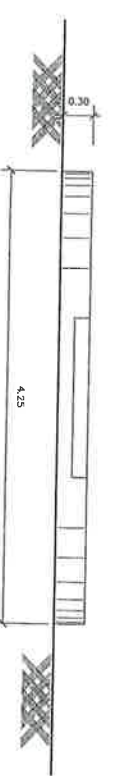

แบบด้าน 1 ฐานศาลพระภูมิ  
มาตราส่วน 1 : 50

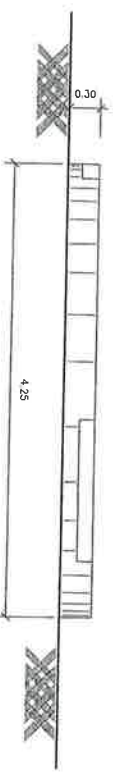

แบบด้าน 2 ฐานศาลพระภูมิ  
มาตราส่วน 1 : 50

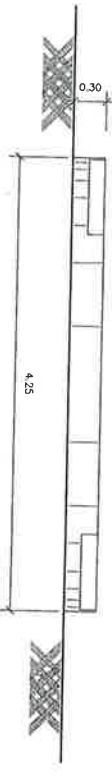

แบบด้าน 3 ฐานศาลพระภูมิ  
มาตราส่วน 1 : 50

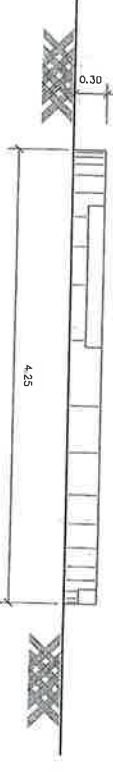

แบบด้าน 4 ฐานศาลพระภูมิ  
มาตราส่วน 1 : 50



สำนักงานปลัดกระทรวง  
ศึกษาธิการ  
กรุงเทพมหานคร

.....

.....

.....

.....

.....

.....

.....

.....

.....

.....

.....

.....

.....

.....

.....

.....

.....

.....

.....

.....

.....

.....

.....

.....

.....

.....

.....

.....

.....

.....

.....

.....

.....

.....

.....

.....

.....

.....



สำนักงานคณะกรรมการและผังเมือง  
จังหวัดเชียงราย  
กรมโยธาธิการและผังเมือง

โครงการ

ปรับปรุงถนน  
จากตัวอาคารโรงเรียนเทศบาล  
คลอง อ.เมืองเชียงราย จ.เชียงราย

เจ้าหน้าโครงการ

จังหวัด เชียงราย

สำรวจ

นายสมญา เสงี่ยมศักดิ์

นายสมชาย มาทวัช

เขียนแบบ

นายสมชาย มาทวัช

นายสมชาย มาทวัช

นายสมชาย มาทวัช

นายสมชาย มาทวัช

นายสมชาย มาทวัช

นายสมชาย มาทวัช

นายสมชาย มาทวัช

นายสมชาย มาทวัช

นายสมชาย มาทวัช

นายสมชาย มาทวัช

นายสมชาย มาทวัช

นายสมชาย มาทวัช

นายสมชาย มาทวัช

นายสมชาย มาทวัช

นายสมชาย มาทวัช

นายสมชาย มาทวัช

นายสมชาย มาทวัช

นายสมชาย มาทวัช

นายสมชาย มาทวัช

นายสมชาย มาทวัช

นายสมชาย มาทวัช

นายสมชาย มาทวัช

นายสมชาย มาทวัช

นายสมชาย มาทวัช

นายสมชาย มาทวัช

นายสมชาย มาทวัช

นายสมชาย มาทวัช

นายสมชาย มาทวัช



ลงชื่อ.....นายสมชาย มาทวัช

ลงชื่อ.....นายสมชาย มาทวัช

ลงชื่อ.....นายสมชาย มาทวัช

ลงชื่อ.....นายสมชาย มาทวัช

ลงชื่อ.....นายสมชาย มาทวัช

ลงชื่อ.....นายสมชาย มาทวัช



แบบแปลนที่ ๑๑๑/๑๑๑  
มาตราส่วน 1 : 100



(ศาลาใหญ่)

A-17/28 19 /119





กรมโยธาธิการและผังเมือง

โครงการ

ປະຊາທິປະໄຕ

பெரிய அளவுக்குள்ளே

เจ้าของใครของนาง

ရန်ကုန်မြို့

<p>  </p>	<p>  </p>
--	--

600110

1

[illegible]

WILLIAMSON AMERICAN

		(1)
--	--	-----

	Wages
	Insurance Fund

16/11/2019

Small Business Administration

11/20/2019 11/20/2019	11/20/2019 11/20/2019
--------------------------	--------------------------

27	27
----	----

• 198 msl

EX-154

BRASIL RUMULUS

ສາທາລະນະ / ສຖາປະນາ

2

หน้า ๑๖๖

ผู้ควบคุมงานวิจัยในชั้นเรียน

10

Page

UNCLASSIFIED

ในโอกาสที่คณะผู้แทนฯ ได้

วันที่ 21 ธันวาคม พ.ศ. 2565

แบบฝึกหัด

9. 10. 11. 12. 13. 14. 15. 16. 17. 18. 19. 20. 21. 22. 23. 24. 25. 26. 27. 28. 29. 30. 31. 32. 33. 34. 35. 36. 37. 38. 39. 40. 41. 42. 43. 44. 45. 46. 47. 48. 49. 50. 51. 52. 53. 54. 55. 56. 57. 58. 59. 60. 61. 62. 63. 64. 65. 66. 67. 68. 69. 70. 71. 72. 73. 74. 75. 76. 77. 78. 79. 80. 81. 82. 83. 84. 85. 86. 87. 88. 89. 90. 91. 92. 93. 94. 95. 96. 97. 98. 99. 100.

၁၃၆၆ ခု၊ ဇူလိုင်လ ၁၆ ရက်

9/19/91 14:21:57

แบบเลขที่ A-21/12/2565

|       |       |
|-------|-------|
| 1.000 | 1.000 |
|-------|-------|

0.0000

-18/28 20/119







สำนักงานโยธาธิการและผังเมือง  
จังหวัดเชียงราย  
กรมโยธาธิการและผังเมือง

โครงการ

ปรับปรุงถนน  
จากบ้านท่าช้างถึงวัดชัยภูมิ(วัดเก่า)  
ละโว้ง อ.เมืองเชียงราย จ.เชียงราย  
เจ้าของโครงการ

สำรวจ

นายวิชาญ นามวงษ์

นายวิชาญ นามวงษ์

นายวิชาญ นามวงษ์

นายวิชาญ นามวงษ์

นายวิชาญ นามวงษ์

นายวิชาญ นามวงษ์

นายวิชาญ นามวงษ์

นายวิชาญ นามวงษ์

นายวิชาญ นามวงษ์

นายวิชาญ นามวงษ์

นายวิชาญ นามวงษ์

นายวิชาญ นามวงษ์

นายวิชาญ นามวงษ์

นายวิชาญ นามวงษ์

นายวิชาญ นามวงษ์

นายวิชาญ นามวงษ์

นายวิชาญ นามวงษ์

นายวิชาญ นามวงษ์

นายวิชาญ นามวงษ์

นายวิชาญ นามวงษ์

นายวิชาญ นามวงษ์

นายวิชาญ นามวงษ์

นายวิชาญ นามวงษ์

นายวิชาญ นามวงษ์

นายวิชาญ นามวงษ์

นายวิชาญ นามวงษ์

นายวิชาญ นามวงษ์

นายวิชาญ นามวงษ์

นายวิชาญ นามวงษ์

นายวิชาญ นามวงษ์

นายวิชาญ นามวงษ์

นายวิชาญ นามวงษ์

นายวิชาญ นามวงษ์

นายวิชาญ นามวงษ์

นายวิชาญ นามวงษ์

นายวิชาญ นามวงษ์

นายวิชาญ นามวงษ์

นายวิชาญ นามวงษ์

นายวิชาญ นามวงษ์

นายวิชาญ นามวงษ์

นายวิชาญ นามวงษ์

A-20/28 22/119



สำนักงานอธิการบดี  
จังหวัดเชียงใหม่  
กรมโยธาธิการและผังเมือง

โครงการ

ปรับปรุงถนน  
จากบ้านท่าช้าง (วัดพระธาตุน้อย) ถึง  
ถนนเชียงใหม่-เชียงใหม่

เจ้าพนักงาน

จังหวัดเชียงใหม่

สำรวจ

นายสมชาย นามวงศ์

นายสมชาย นามวงศ์

เขียนแบบ

นางสาววิภา โสภณ

นายสมชาย นามวงศ์

นายสมชาย นามวงศ์

นายสมชาย นามวงศ์

นายสมชาย นามวงศ์

นายสมชาย นามวงศ์

นายสมชาย นามวงศ์

นายสมชาย นามวงศ์

นายสมชาย นามวงศ์

นายสมชาย นามวงศ์

นายสมชาย นามวงศ์

นายสมชาย นามวงศ์

นายสมชาย นามวงศ์

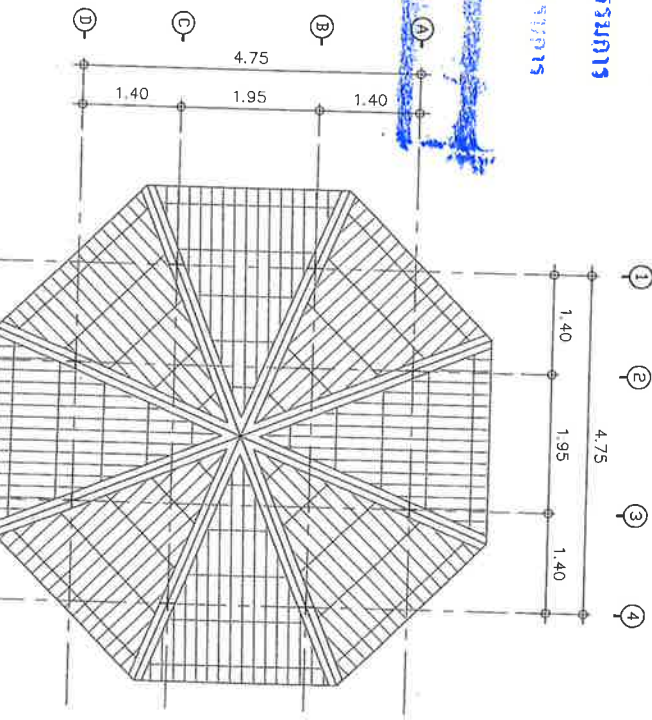

แบบแปลนทางหลวงชนบท  
มาตราส่วน 1 : 75

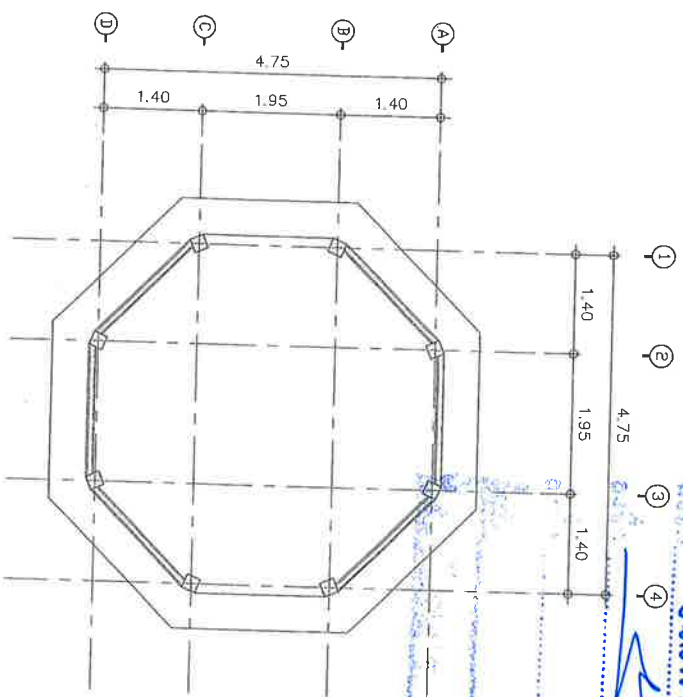

แบบแปลนทางหลวงชนบท  
มาตราส่วน 1 : 75



(ศาลาประชาคม)



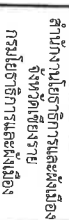

จังหวัดเชียงราย  
กรมโยธาธิการและผังเมือง

จังหวัดเชียงราย  
มูลนิธิโครงการแม่ฟ้าหลวง

เมื่อ

โศภนการ

ಪ್ರತಿಭಾಪೂರ್ವಕವಾಗಿ

(ហេតុផល)សន្តតិធម៌សម្រាប់សង្គមកម្ពុជា

સાહિત્યકલા ૨, સાહિત્યકલા ૩, સાહિત્યકલા ૪

เจ้าของโครงการ

ผู้ช่วยศาสตราจารย์

၂၇၂၁၁

21

15.581 15.581

5.

นายเอกสิทธิ์ นพวิบูลย์

## 6. วิจารณ์แบบ

Cris

ທາງສາວະລີພາກ ໂພ່ງ

17

22

214

12345678910111213141516171819202122232425262728293031323334353637383940414243444546474849505152535455565758596061626364656667686970717273747576777879808182838485868788899091929394959697989910010110210310410510610710810911011111211311411511611711811912012112212312412512612712812913013113213313413513613713813914014114214314414514614714814915015115215315415515615715815916016116216316416516616716816917017117217317417517617717817918018118218318418518618718818919019119219319419519619719819920020120220320420520620720820921021121221321421521621721821922022122222322422522622722822923023123223323423523623723823924024124224324424524624724824925025125225325425525625725825926026126226326426526626726826927027127227327427527627727827928028128228328428528628728828929029129229329429529629729829930030130230330430530630730830931031131231331431531631731831932032132232332432532632732832933033133233333433533633733833934034134234334434534634734834935035135235335435535635735835936036136236336436536636736836937037137237337437537637737837938038138238338438538638738838939039139239339439539639739839940040140240340440540640740840941041141241341441541641741841942042142242342442542642742842943043143243343443543643743843944044144244344444544644744844945045145245345445545645745845946046146246346446546646746846947047147247347447547647747847948048148248348448548648748848949049149249349449549649749849950050150250350450550650750850951051151251351451551651751851952052152252352452552652752852953053153253353453553653753853954054154254354454554654754854955055155255355455555655755855956056156256356456556656756856957057157257357457557657757857958058158258358458558658758858959059159259359459559659759859960060160260360460560660760860961061161261361461561661761861962062162262362462562662762862963063163263363463563663763863964064164264364464564664764864965065165265365465565665765865966066166266366466566666766866967067167267367467567667767867968068168268368468568668768868969069169269369469569669769869970070170270370470570670770870971071171271371471571671771871972072172272372472572672772872973073173273373473573673773873974074174274374474574674774874975075175275375475575675775875976076176276376476576676776876977077177277377477577677777877978078178278378478578678778878979079179279379479579679779879980080180280380480580680780880981081181281381481581681781881982082182282382482582682782882983083183283383483583683783883984084184284384484584684784884985085185285385485585685785885986086186286386486586686786886987087187287387487587687787887988088188288388488588688788888989089189289389489589689789889990090190290390490590690790890991091191291391491591691791891992092192292392492592692792892993093193293393493593693793893994094194294394494594694794894995095195295395495595695795895996096196296396496596696796896997097197297397497597697797897998098198298398498598698798898999099199299399499599699799899910001001100210031004100510061007100810091010101110121013101410151016101710181019102010211022102310241025102610271028102910301031103210331034103510361037103810391040104110421043104410451046104710481049105010511052105310541055105610571058105910601061106210631064106510661067106810691070107110721073107410751076107710781079108010811082108310841085108610871088108910901091109210931094109510961097109810991100110111021103110411051106110711081109111011111112111311141115111611171118111911201121112211231124112511261127112811291130113111321133113411351136113711381139114011411142114311441145114611471148114911501151115211531154115511561157115811591160116111621163116411651166116711681169117011711172117311741175117611771178117911801181118211831184118511861187118811891190119111921193119411951196119711981199120012011202120312041205120612071208120912101211121212131214121512161217121812191220122112221223122412251226122712281229123012311232123312341235123612371238123912401241124212431244124512461247124812491250125112521253125412551256125712581259126012611262126312641265126612671268126912701271127212731274127512761277127812791280128112821283128412851286128712881289129012911292129312941295129612971298129913001

นางสาววิภาดา วัฒนศิริกุล

6/15/1919

REKLAMATION

ສາມາດບັນທຶກ / ສຸດວາລາ

Deputy

វិស័យសេវា ក្រសួងពាណិជ្ជកម្ម

2015-2016

✓

*Don*

Universal 1st

អង្គការសហប្រតិបត្តិការស្រុកស្រែចម្ការ

วันที่ 21 ธันวาคม พ.ศ. 2555

DATE

ମେଡ଼ିକାଲ ଡିଭିଜନ

1-4 วิชาคณิตศาสตร์

10

แบบเลขที่ A-21/12/256

|       |      |
|-------|------|
| ເລກທີ | ແຈ້ງ |
|-------|------|

|       |      |
|-------|------|
| 22/30 | 24/2 |
|-------|------|

$$\frac{1+2}{3+5}$$



สำนักงานคณะกรรมการ  
การอุดมศึกษาและที่สูง  
จังหวัดเชียงราย

โครงการ

ปรับปรุงภูมิทัศน์  
จากอาคารเก่าสร้างใหม่ (อาคาร  
เดิม) ๑.๑๑๑ ๑.๑๑๑ ๑.๑๑๑

เจ้าพนักงานช่าง

จังหวัดเชียงราย

สำรวจ

นายช่าง

นายช่าง

เขียนแบบ

นายช่าง

นายช่าง

นายช่าง

นายช่าง

นายช่าง

นายช่าง

นายช่าง

นายช่าง

นายช่าง

นายช่าง

นายช่าง

นายช่าง

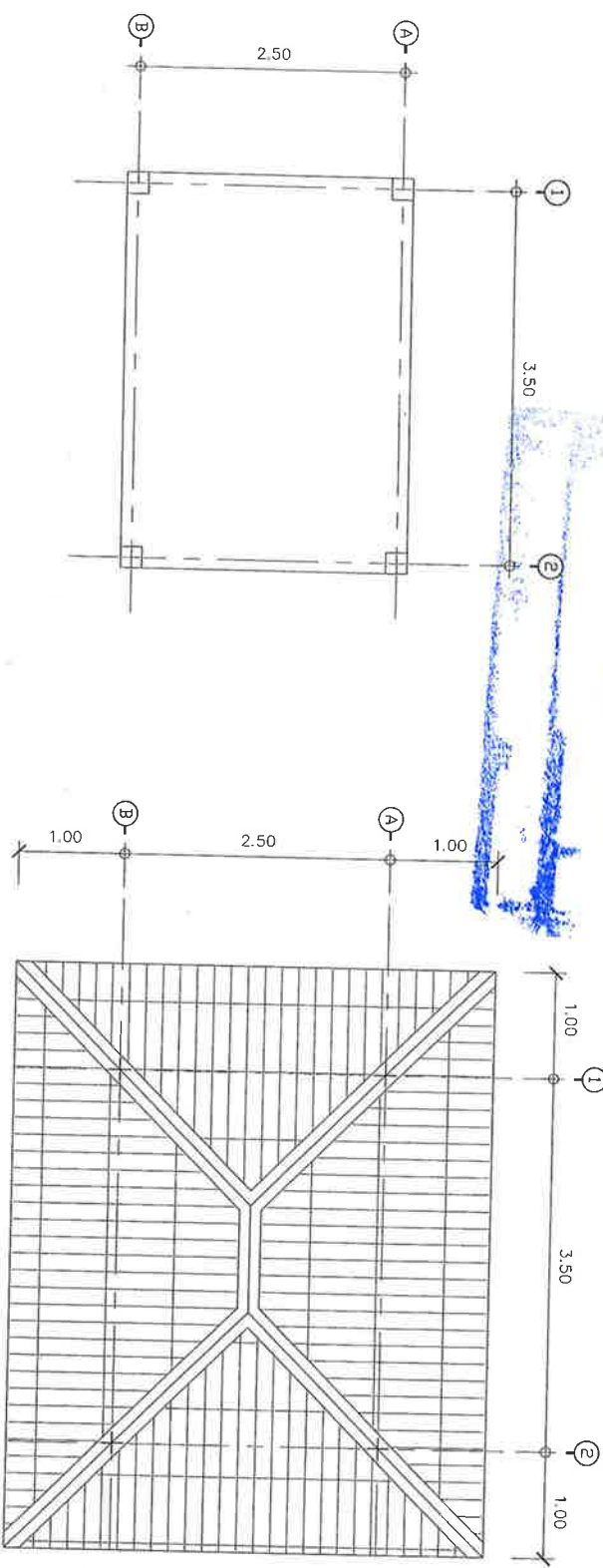

แบบแปลนพื้น ศาลาเล็ก  
มาตราส่วน 1 : 50



แบบแปลนหลังคา ศาลาเล็ก  
มาตราส่วน 1 : 50



(ศาลาเล็ก)

A-23/28 25/119



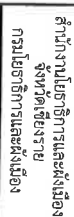

จังหวัดเชียงราย  
กรมโยธาธิการและผังเมือง

โครงการ

பரீட்சைப்பகுதி

๒๕๖๕ (๒๕๖๕) ๒๕๖๕

ପ୍ରକାଶନ: ୧୫ ମଇ ୨୦୧୭

เจ้าของโศกวงศา

ស្ថាប័នស្រាវជ្រាវ

1

61529

2

เบญจมาภรณ์

1

Well and

১. বিজ্ঞান

0098760

1-1

Library

ທາງລາງ

1/2/20

အသံကွဲပြားမှု

5A275

25

194

1991

5

5M5L5G5Z5A

သတင်း / အချက်

200

UNIVERSITY

ผู้แทนการค้าโลก

ਗਾਇਕੀ

[illegible]

C

1. **การดำเนินงาน**

นโยบายด้านการตลาด

၁၁. ဇွန် ၁၉၇၈

பெரிய பஞ்சம்

1.14.1980

๒๕๕๕

1-4

4

A-

1000

60071

A-24/28

07/17/20

ประธานกรรมการ

กรรมการ

กรรมการ

กรรมการ

กรรมการ

กรรมการ

กรรมการ

กรรมการ

กรรมการ

กรรมการ

กรรมการ

กรรมการ

กรรมการ

กรรมการ

กรรมการ

กรรมการ

กรรมการ

กรรมการ

กรรมการ

กรรมการ

กรรมการ

กรรมการ



สำนักงานอธิการบดี  
จังหวัดเชียงใหม่  
กรมโยธาธิการและผังเมือง

โครงการ

พื้นที่รับผิดชอบ

จำนวนพื้นที่รับผิดชอบ (ตารางวา)

จำนวนที่ดิน (ตารางวา)

จำนวนที่ดิน (ตารางวา)

จำนวนที่ดิน (ตารางวา)

จำนวนที่ดิน (ตารางวา)

จำนวนที่ดิน (ตารางวา)

จำนวนที่ดิน (ตารางวา)

จำนวนที่ดิน (ตารางวา)

จำนวนที่ดิน (ตารางวา)

จำนวนที่ดิน (ตารางวา)

จำนวนที่ดิน (ตารางวา)

จำนวนที่ดิน (ตารางวา)

จำนวนที่ดิน (ตารางวา)

จำนวนที่ดิน (ตารางวา)

จำนวนที่ดิน (ตารางวา)

จำนวนที่ดิน (ตารางวา)

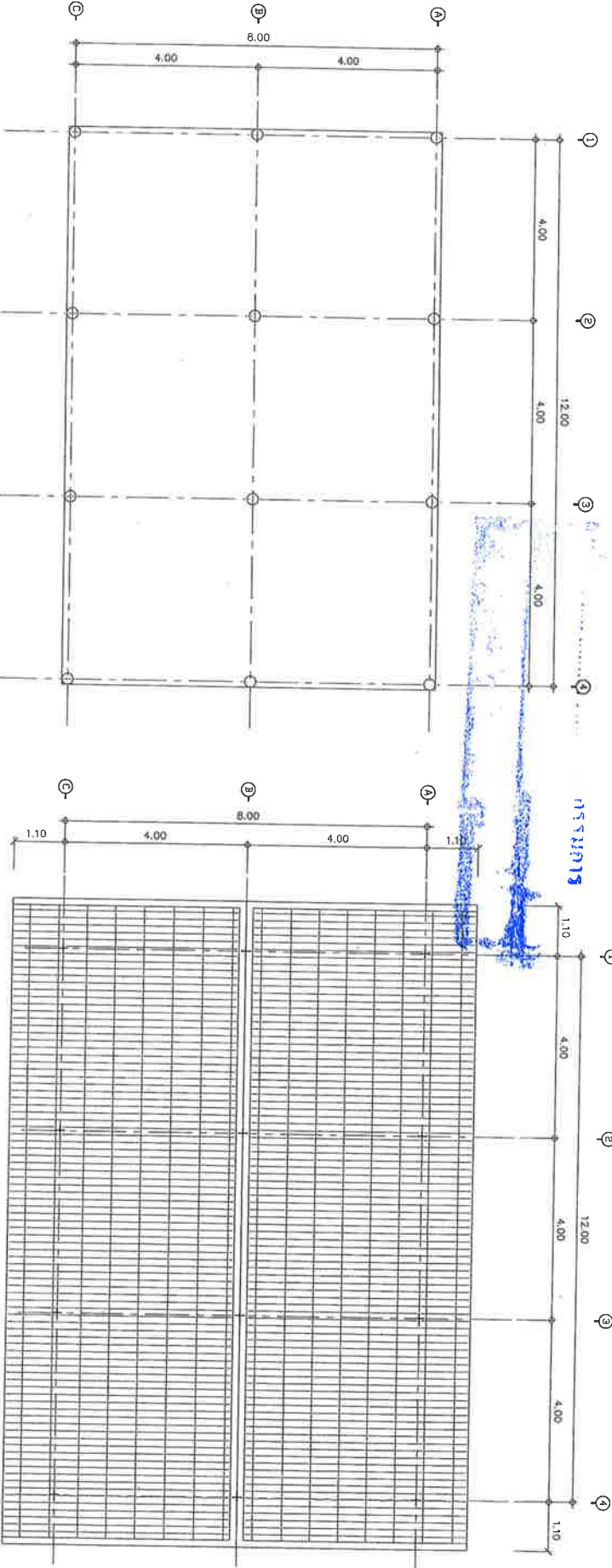

แบบแปลนพื้นที่  
โครงการ  
มาตราส่วน 1 : 100



แบบแปลนที่ดิน  
โครงการ  
มาตราส่วน 1 : 100



(โครงการ)

A-25/28 27 /119

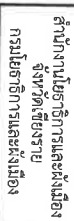

[illegible][illegible]

ស្ថាប័នស្រាវជ្រាវ

ଶ୍ରୀ

นายสุเมธ

หน้า  
หน้า

## 1. ชื่อแบบ

Chang

นางสาวอุบลรัตน์

Handwritten: 1921.

6/15/2004

[illegible]

สถาบัน / สาขา

ហេតុអ្វីបាន ក្នុងវិស័យ

**உயர்நீதி**

นางสาว น. น.

โยธาทิการและผังเมืองจังหวัด

วันที่ 21 ธันวาคม พ.ศ. 2565

**અભિનવ**

ក្រសួងសេដ្ឋកិច្ច និងហិរញ្ញវត្ថុ

แบบสุ่ม 1-4 วิกฤตการณ์

แบบเลขที่ A-21/12/2565

|        |        |
|--------|--------|
| 1.2071 | 4.4475 |
|--------|--------|

|         |        |
|---------|--------|
| A-26/28 | 28/119 |
|---------|--------|



แบบรูปด้าน 2 : 1 สูงออก  
 1 : 100



แบบรูปด้าน 2 : 1 สูงออก  
 1 : 100

ประธานกรรมการ

กรรมการ

กรรมการ

กรรมการ

กรรมการ

กรรมการ

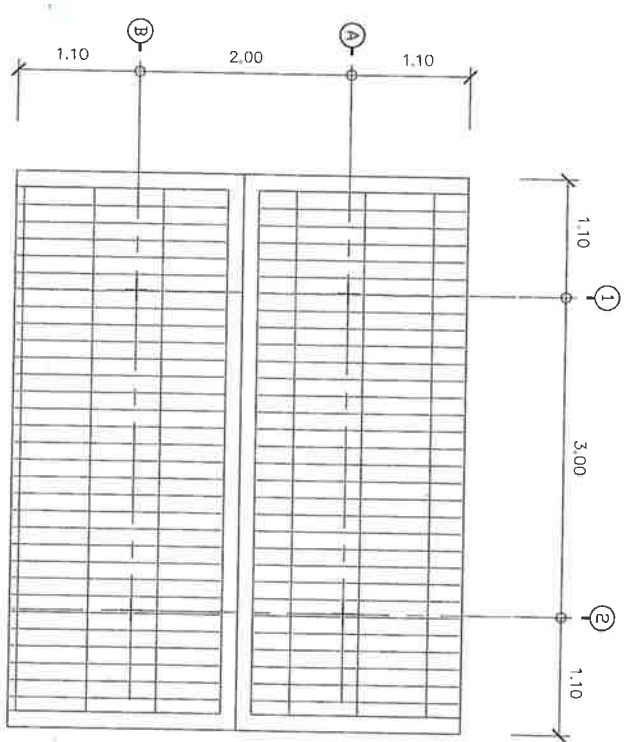
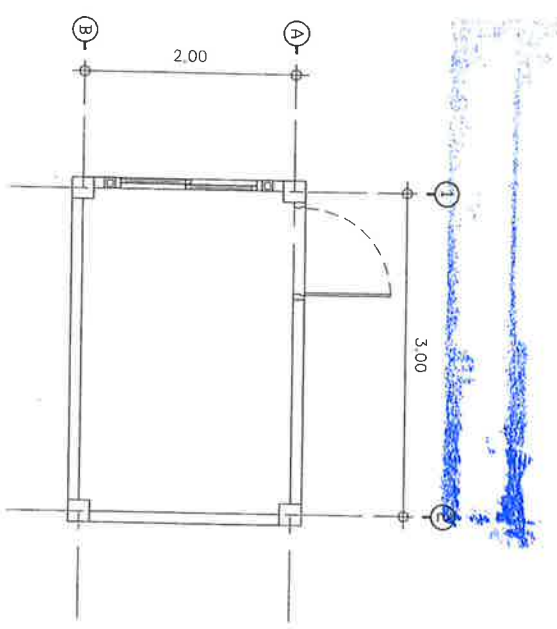

แบบแปลนพื้นที่ ปอณรงการวิชาการแปลอดยัย  
มาตราส่วน 1 : 50



แบบแปลนพื้นที่ ปอณรงการวิชาการแปลอดยัย  
มาตราส่วน 1 : 50



(ปอณรงการวิชาการแปลอดยัย)



สำนักงานโยธาธิการและผังเมือง  
จังหวัดเชียงใหม่  
กรมโยธาธิการและผังเมือง

โครงการ

พื้นที่ชุมชนและ

งานก่อสร้างอาคารสูง (ตึกสูง)

ต.เมือง อ.เมืองเชียงใหม่ จ.เชียงใหม่

เจ้าของโครงการ

จังหวัดเชียงใหม่

สำรวจ

นายสมชาย เสงี่ยม

นายสมชาย เสงี่ยม

นายสมชาย เสงี่ยม

นายสมชาย เสงี่ยม

นายสมชาย เสงี่ยม

นายสมชาย เสงี่ยม

นายสมชาย เสงี่ยม

นายสมชาย เสงี่ยม

นายสมชาย เสงี่ยม

นายสมชาย เสงี่ยม

นายสมชาย เสงี่ยม

นายสมชาย เสงี่ยม

นายสมชาย เสงี่ยม

นายสมชาย เสงี่ยม

นายสมชาย เสงี่ยม

นายสมชาย เสงี่ยม

นายสมชาย เสงี่ยม

นายสมชาย เสงี่ยม

นายสมชาย เสงี่ยม

นายสมชาย เสงี่ยม

นายสมชาย เสงี่ยม

นายสมชาย เสงี่ยม

นายสมชาย เสงี่ยม

นายสมชาย เสงี่ยม

นายสมชาย เสงี่ยม

นายสมชาย เสงี่ยม

นายสมชาย เสงี่ยม

นายสมชาย เสงี่ยม

นายสมชาย เสงี่ยม

นายสมชาย เสงี่ยม

A-27/28 29 /119





สำนักงานอธิการบดีและแผนกเมือง  
จังหวัดเชียงราย  
กรมโยธาธิการและผังเมือง

โครงการ

ปรับปรุงและซ่อมแซม

งานก่อสร้างอาคารเรียนและอาคารประกอบ (อาคารเรียน ๑ และอาคารเรียน ๒) โรงเรียน

โรงเรียนเมืองเชียงราย จ. เชียงราย

เจ้าพนักงานโยธาธิการ

จังหวัดเชียงราย

สำรวจ

นายสมชาย ใจดี

นายสมชาย ใจดี

นายสมชาย ใจดี

นายสมชาย ใจดี

นายสมชาย ใจดี

นายสมชาย ใจดี

นายสมชาย ใจดี

นายสมชาย ใจดี

นายสมชาย ใจดี

นายสมชาย ใจดี

นายสมชาย ใจดี

นายสมชาย ใจดี

นายสมชาย ใจดี

นายสมชาย ใจดี

นายสมชาย ใจดี

นายสมชาย ใจดี

นายสมชาย ใจดี

นายสมชาย ใจดี

นายสมชาย ใจดี

นายสมชาย ใจดี

นายสมชาย ใจดี

นายสมชาย ใจดี

นายสมชาย ใจดี

นายสมชาย ใจดี

นายสมชาย ใจดี

นายสมชาย ใจดี

นายสมชาย ใจดี

นายสมชาย ใจดี

นายสมชาย ใจดี

นายสมชาย ใจดี

A-28/28 30 /119





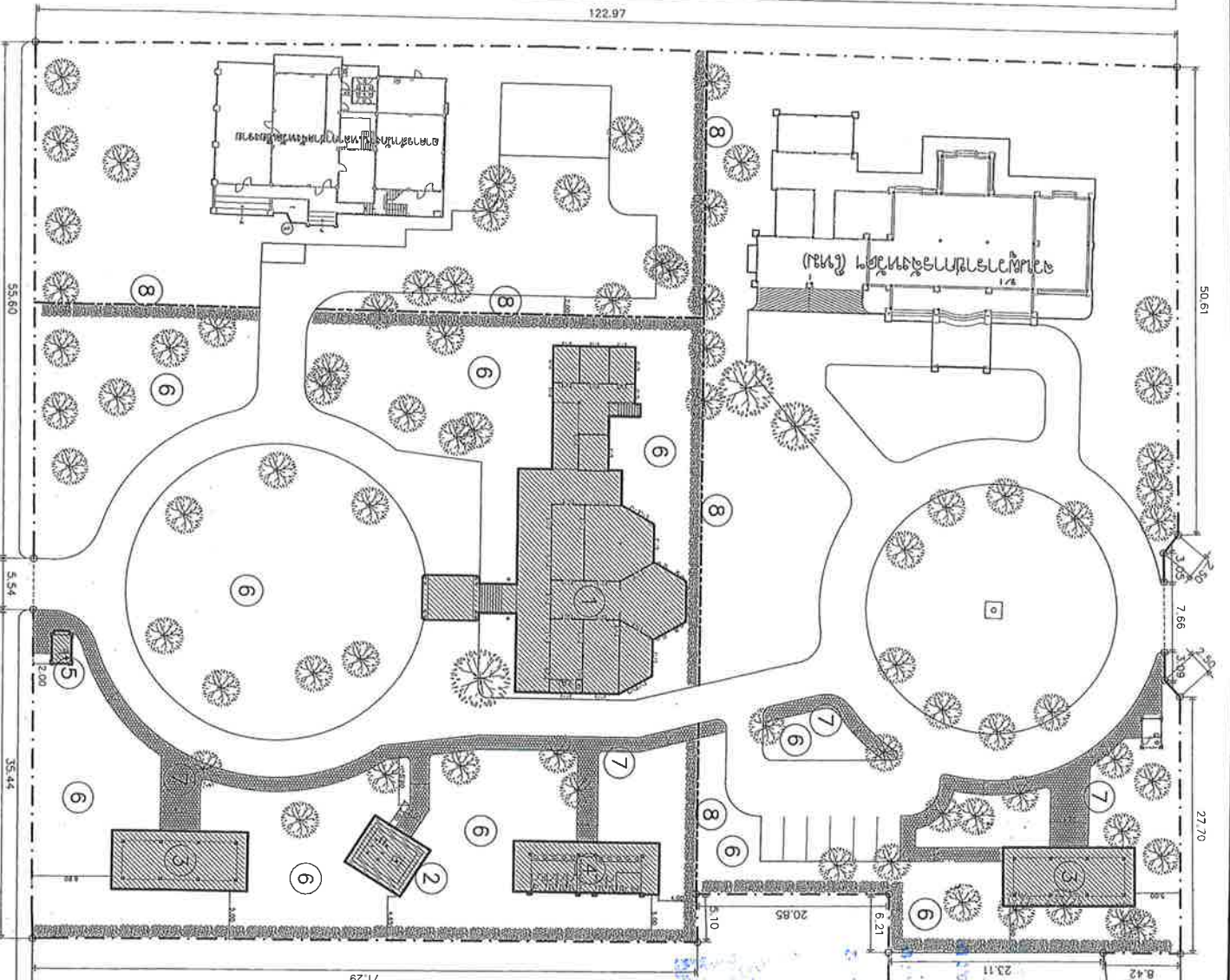

รายการอาคารและสิ่งก่อสร้างงานสถาปัตย์  
ภายในบริเวณงานสถาปัตย์ (หลักฐานที่ ๑)

1. งานปรับปรุงภูมิทัศน์และสิ่งก่อสร้างงานสถาปัตย์ (หลักฐานที่ ๑)  
- งานปรับปรุงภูมิทัศน์และสิ่งก่อสร้างงานสถาปัตย์ (หลักฐานที่ ๑)
2. ศาลพระภูมิ และศาลเจ้าที่ พร้อมฐาน  
- งานก่อสร้างศาลพระภูมิและศาลเจ้าที่ (หลักฐานที่ ๑)
3. อาคารศาลากลาง (จำนวน 2 อาคาร)  
- งานก่อสร้างอาคารศาลากลาง (หลักฐานที่ ๑)
4. อาคารจอดรถ  
- งานก่อสร้างอาคารจอดรถ (หลักฐานที่ ๑)
5. อาคารโถงเก็บขยะและสิ่งก่อสร้างงานสถาปัตย์  
- งานก่อสร้างอาคารโถงเก็บขยะและสิ่งก่อสร้างงานสถาปัตย์ (หลักฐานที่ ๑)
6. งานปรับปรุงภูมิทัศน์ และงานภูมิทัศน์  
- งานก่อสร้างภูมิทัศน์และงานภูมิทัศน์ (หลักฐานที่ ๑)
7. งานทาสีอาคาร  
- งานทาสีอาคาร (หลักฐานที่ ๑)
8. งานจัดน้ำ  
- งานก่อสร้างระบบน้ำ (หลักฐานที่ ๑)

หมายเหตุ : 1. งานปรับปรุงภูมิทัศน์และสิ่งก่อสร้างงานสถาปัตย์ (หลักฐานที่ ๑)  
2. งานก่อสร้างอาคารศาลากลาง (หลักฐานที่ ๑)  
3. งานก่อสร้างอาคารจอดรถ (หลักฐานที่ ๑)  
4. งานก่อสร้างอาคารโถงเก็บขยะและสิ่งก่อสร้างงานสถาปัตย์ (หลักฐานที่ ๑)  
5. งานปรับปรุงภูมิทัศน์ และงานภูมิทัศน์ (หลักฐานที่ ๑)  
6. งานทาสีอาคาร (หลักฐานที่ ๑)  
7. งานก่อสร้างระบบน้ำ (หลักฐานที่ ๑)



สำนักงานอธิการบดีและคณบดี  
จังหวัดเชียงใหม่  
กรมการศึกษานอกโรงเรียน

โครงการ

ปรับปรุงภูมิทัศน์และสิ่งก่อสร้างงานสถาปัตย์ (หลักฐานที่ ๑)

ค. ๕๕๕๕ ๕๕๕๕๕๕๕๕ ๕๕๕๕๕๕๕๕

เจ้าพนักงาน

จังหวัดเชียงใหม่

จังหวัดเชียงใหม่

จังหวัดเชียงใหม่

จังหวัดเชียงใหม่

จังหวัดเชียงใหม่

จังหวัดเชียงใหม่

จังหวัดเชียงใหม่

จังหวัดเชียงใหม่

จังหวัดเชียงใหม่

จังหวัดเชียงใหม่

จังหวัดเชียงใหม่

จังหวัดเชียงใหม่

จังหวัดเชียงใหม่

จังหวัดเชียงใหม่

จังหวัดเชียงใหม่

จังหวัดเชียงใหม่

จังหวัดเชียงใหม่

จังหวัดเชียงใหม่

จังหวัดเชียงใหม่

จังหวัดเชียงใหม่

จังหวัดเชียงใหม่

จังหวัดเชียงใหม่

จังหวัดเชียงใหม่

จังหวัดเชียงใหม่

จังหวัดเชียงใหม่

จังหวัดเชียงใหม่

จังหวัดเชียงใหม่

จังหวัดเชียงใหม่

จังหวัดเชียงใหม่

จังหวัดเชียงใหม่

จังหวัดเชียงใหม่

จังหวัดเชียงใหม่

จังหวัดเชียงใหม่

จังหวัดเชียงใหม่

จังหวัดเชียงใหม่

จังหวัดเชียงใหม่

จังหวัดเชียงใหม่

จังหวัดเชียงใหม่

จังหวัดเชียงใหม่

จังหวัดเชียงใหม่

จังหวัดเชียงใหม่

จังหวัดเชียงใหม่

จังหวัดเชียงใหม่

จังหวัดเชียงใหม่

จังหวัดเชียงใหม่

จังหวัดเชียงใหม่





ตั้งชื่อ.....ประธานกรรมการ

ตั้งชื่อ.....กรรมการ

ตั้งชื่อ.....กรรมการ

ตั้งชื่อ.....กรรมการ

ตั้งชื่อ.....กรรมการ

ตั้งชื่อ.....กรรมการ

- รายการประกอบแบบงานเหล็ก
1. งานโครงสร้างเหล็กให้ดูรับแรงดัด Shop Drawing หลังจากการตรวจสอบแล้วให้เขียน
  2. งานโครงสร้างเหล็กดัดให้ดูรับแรงดัด Shop Drawing หลังจากการตรวจสอบแล้วให้เขียน
  3. หลังจากเขียนเสร็จแล้วให้ดูรับแรงดัด Shop Drawing หลังจากการตรวจสอบแล้วให้เขียน

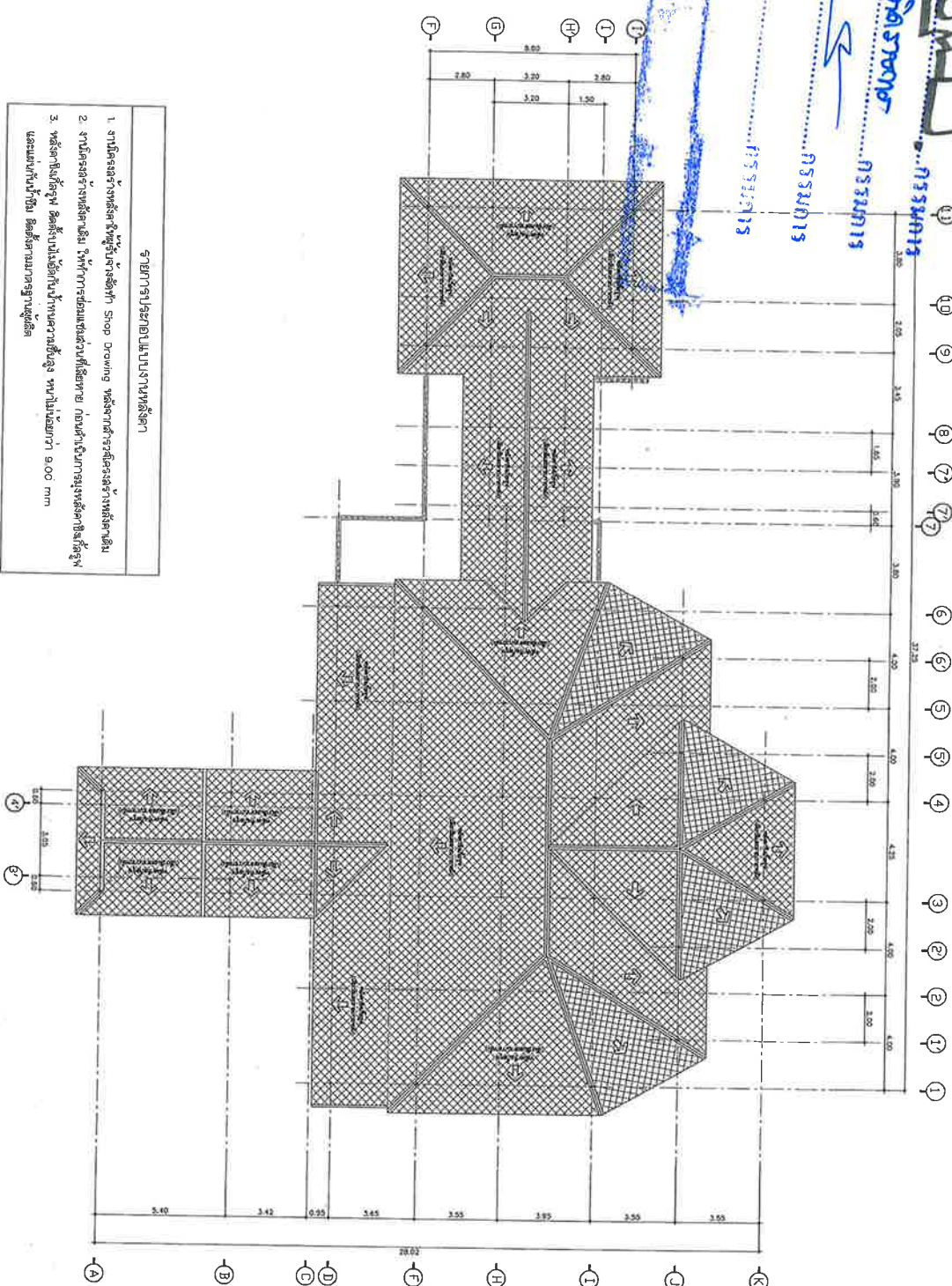

แบบแปลนโครงสร้างอาคารพาณิชย์ (เหล็ก) งานรับแรง

สถาปัตย์

1 : 200



สำนักงานโยธาธิการและผังเมือง  
จังหวัดเชียงใหม่  
กรมโยธาธิการและผังเมือง

โครงการ  
ปรับปรุงถนน  
จากตัวอาคารพาณิชย์ (เหล็ก)  
และอาคารพาณิชย์ (ไม้)  
และอาคารพาณิชย์ (ไม้)  
และอาคารพาณิชย์ (ไม้)

เจ้าพนักงาน

จังหวัดเชียงใหม่

สำรวจ

นายแพทย์ เหว่ง

นายแพทย์ เหว่ง

นายแพทย์ เหว่ง

นายแพทย์ เหว่ง

นายแพทย์ เหว่ง

นายแพทย์ เหว่ง

นายแพทย์ เหว่ง

นายแพทย์ เหว่ง

นายแพทย์ เหว่ง

นายแพทย์ เหว่ง

นายแพทย์ เหว่ง

นายแพทย์ เหว่ง

นายแพทย์ เหว่ง

นายแพทย์ เหว่ง

นายแพทย์ เหว่ง

นายแพทย์ เหว่ง

นายแพทย์ เหว่ง

นายแพทย์ เหว่ง

นายแพทย์ เหว่ง

นายแพทย์ เหว่ง

นายแพทย์ เหว่ง

นายแพทย์ เหว่ง

นายแพทย์ เหว่ง

นายแพทย์ เหว่ง

นายแพทย์ เหว่ง

นายแพทย์ เหว่ง

นายแพทย์ เหว่ง

นายแพทย์ เหว่ง

นายแพทย์ เหว่ง

นายแพทย์ เหว่ง











สำนักงานโยธาธิการและผังเมือง  
กรุงเทพมหานคร  
กรมโยธาธิการและผังเมือง

โครงการ

ปรับปรุงถนน

จากทางแยกหน้าวัดพระเชตุพนวิมลมังคลาราม (หลังเก่า) ๑.๕๐๐ ม. ถึง ๒.๕๐๐ ม. (ฝั่งซ้าย)

เข้าถนนโครงการ

ผู้ทำหน้าที่ยื่นรายงาน

สำรวจ

นายสมชาย ธรรมรักษ์

นายสมชาย ธรรมรักษ์

นายสมชาย ธรรมรักษ์

นายสมชาย ธรรมรักษ์

นายสมชาย ธรรมรักษ์

นายสมชาย ธรรมรักษ์

นายสมชาย ธรรมรักษ์

นายสมชาย ธรรมรักษ์

นายสมชาย ธรรมรักษ์

นายสมชาย ธรรมรักษ์

นายสมชาย ธรรมรักษ์

นายสมชาย ธรรมรักษ์

นายสมชาย ธรรมรักษ์

นายสมชาย ธรรมรักษ์

นายสมชาย ธรรมรักษ์

นายสมชาย ธรรมรักษ์

นายสมชาย ธรรมรักษ์

นายสมชาย ธรรมรักษ์

นายสมชาย ธรรมรักษ์

นายสมชาย ธรรมรักษ์

นายสมชาย ธรรมรักษ์

นายสมชาย ธรรมรักษ์

นายสมชาย ธรรมรักษ์

นายสมชาย ธรรมรักษ์

นายสมชาย ธรรมรักษ์

นายสมชาย ธรรมรักษ์

นายสมชาย ธรรมรักษ์

นายสมชาย ธรรมรักษ์

นายสมชาย ธรรมรักษ์

นายสมชาย ธรรมรักษ์

นายสมชาย ธรรมรักษ์

นายสมชาย ธรรมรักษ์

นายสมชาย ธรรมรักษ์

นายสมชาย ธรรมรักษ์

นายสมชาย ธรรมรักษ์

นายสมชาย ธรรมรักษ์

นายสมชาย ธรรมรักษ์

นายสมชาย ธรรมรักษ์

A-07/22 37/119



• การรวมการ

• การรวมการ

การรวมกัน

**ព័ត៌មាន**

03/07/13

Handwritten notes:

- 
- 
- 
- 
- 
- 
- 

• ការបែងចែកតាមទំហំ: Shop Drawing ត្រូវបានបែងចែកជា ២ ប្រភេទ គឺ: ១. Shop Drawing ត្រូវបានប្រើប្រាស់ក្នុងការកសាង និង ២. Shop Drawing ត្រូវបានប្រើប្រាស់ក្នុងការគ្រប់គ្រងគុណភាព។

ศาสตราจารย์ ดร. วรวิทย์ (ศรีอภัยมา) พูลสวัสดิ์

စာမျက်နှာ ၅၄၀.၅၀ မှာ

พจนานุกรมฉบับราชบัณฑิตยสถาน พ.ศ. ๒๕๕๔ และพจนานุกรมฉบับราชบัณฑิตยสถาน พ.ศ. ๒๕๕๔ และพจนานุกรมฉบับราชบัณฑิตยสถาน พ.ศ. ๒๕๕๔

๕. ลดงบประมาณซื้อรถจักรยานไฟฟ้าทางหลวงชนบท

**Figure 1**

சூரியன்

65555

นายเอกชัย นพาวุธ

1. **การดำเนินงาน**

**အားလုံးသိရန်**

WILLIAMSON, JR. 2000

1000

2010-2011

Amelia

১৯৭৬

1001 1010

David P. Anderson

www.pearsoned.com

6

7

2000

27E00000 00000000

התאחדות המורים

..\*4\*U N211 910 17 1120

---

10

---

65 U.S. 117-118

|     |           |
|-----|-----------|
| 127 | 9 11 11 9 |
|-----|-----------|

20/06/2020

1





[illegible]

หลักการพื้นฐานของทฤษฎีการสื่อสาร : ๒๕๖๒



สำนักงานโยธาธิการและผังเมือง  
จังหวัดเชียงราย

โครงการ

ປະກອບກຸ່ມໜຶ່ງຂອງພວກເຮົາ  
ຄວາມຮູ້ຈັກກ່ຽວກັບການລະບົບສະໜອງ  
ຄວາມຕ້ອງການຂອງພວກເຮົາ

เจ้าของในกองการ

ស្ថាប័នស្រាវជ្រាវ

445

2

اسماء بنت ابی بکر



|           |           |
|-----------|-----------|
| ১৭.১.২০১৮ | ১৮.১.২০১৮ |
|-----------|-----------|

11

ທະນາຄານກະສິກមະການ ໂພ່ງ

15

உயிரிழந்தவர்கள்

62

พจนานุกรมศัพท์ ๔๙๓/๕๕

609 5F.10.10.10

NAME: ARNOLD, ARNOLD

สถาบัน / ภาควิชา

Washed

1997/01/01

—

10

**Werner, J.**

ប្រែចក្រការងារសង្គម

วันที่ 21 ธันวาคม พ.ศ.

4.14.10.000

2

အမျိုးအနွယ်အရပ်အရပ် A-21/12/2

|         |          |
|---------|----------|
| 1. 2020 | 11. 2020 |
|---------|----------|

10/22/20

10

.....

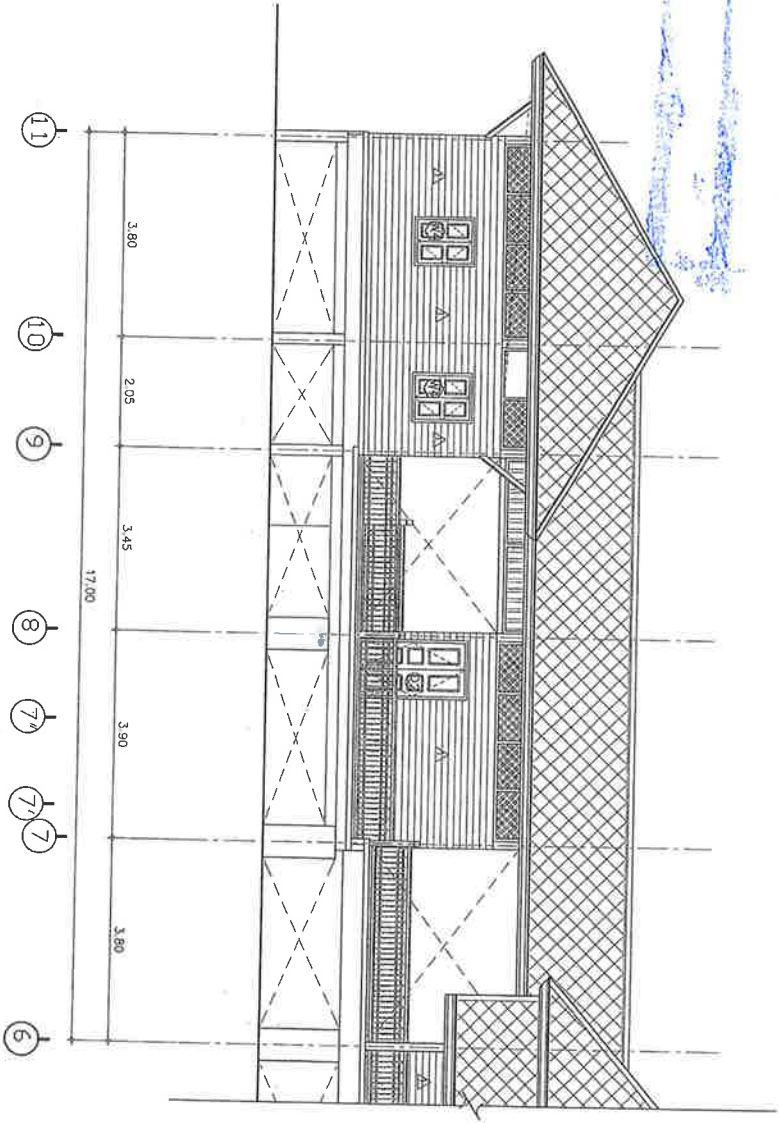

แบบรูปต่าง ๆ 1 ตัวอย่างที่ 2

---

ขนาดกระดาษ 1 : 100

พหุภาษาอยู่ที่ : การแปลแบบแปลคำในประโยคตามโครงสร้างประโยค



สำนักงานนโยบายและการและผังเมือง  
จังหวัดเชียงราย

ปรับปรุงวิชาการ  
ปรับปรุงวิชาการ

๑. ๒. ๓. ๔. ๕. ๖. ๗. ๘. ๙. ๑๐. ๑๑. ๑๒. ๑๓. ๑๔. ๑๕. ๑๖. ๑๗. ๑๘. ๑๙. ๒๐. ๒๑. ๒๒. ๒๓. ๒๔. ๒๕. ๒๖. ๒๗. ๒๘. ๒๙. ๓๐. ๓๑. ๓๒. ๓๓. ๓๔. ๓๕. ๓๖. ๓๗. ๓๘. ๓๙. ๔๐. ๔๑. ๔๒. ๔๓. ๔๔. ๔๕. ๔๖. ๔๗. ๔๘. ๔๙. ๕๐. ๕๑. ๕๒. ๕๓. ๕๔. ๕๕. ๕๖. ๕๗. ๕๘. ๕๙. ๖๐. ๖๑. ๖๒. ๖๓. ๖๔. ๖๕. ๖๖. ๖๗. ๖๘. ๖๙. ๗๐. ๗๑. ๗๒. ๗๓. ๗๔. ๗๕. ๗๖. ๗๗. ๗๘. ๗๙. ๘๐. ๘๑. ๘๒. ๘๓. ๘๔. ๘๕. ๘๖. ๘๗. ๘๘. ๘๙. ๙๐. ๙๑. ๙๒. ๙๓. ๙๔. ๙๕. ๙๖. ๙๗. ๙๘. ๙๙. ๑๐๐.

27

2011/11/11

|   |                                       |
|---|---------------------------------------|
| <p>  <b>ՀԱՅԱՍՏԱՆԻ ՀԱՆՐԱՊԵՏՈՒԹՅԱՆ<br/>ԿՐԹԱՆՈՒՅՑՈՒԹՅԱՆ<br/>ՄԻՆԻՍՏԵՐՈՒԹՅԱՆ<br/>ԿԱԶՄԵ</b> </p> | <p> <b>ՄԱՍԻՆՈՒԹՅԱՆ<br/>ԿԱԶՄԵ</b> </p> |
|---|---------------------------------------|

  
 ឧបនាយករដ្ឋមន្ត្រី

2017-18-19-2020-21  
2020-21-22  
2022-23

|                         |           |                         |
|-------------------------|-----------|-------------------------|
| นางสาววิศิษฐ์ อินทผลกุล | BRISMANVJ | นางสาววิศิษฐ์ อินทผลกุล |
|-------------------------|-----------|-------------------------|

Donnerstag / Freitag

นายธีรยุทธ ฤกษ์ใส

Mr. [Signature]

โดยอาศัยการละเมิดเมืองจันทบุรี  
วันที่ 21 ธันวาคม พ.ศ. 2565  
แบบคดี

แบบรูปต่าง ๆ ๑ ส่วนที่ ๒

แบบเลขที่ A-21/12/2565

|        |          |
|--------|----------|
| -11/22 | 41 / 119 |
|--------|----------|



ลงชื่อ.....ประธานกรรมการ

ลงชื่อ.....กรรมการ

ลงชื่อ.....กรรมการ

ลงชื่อ.....กรรมการ

ลงชื่อ.....กรรมการ

ลงชื่อ.....กรรมการ

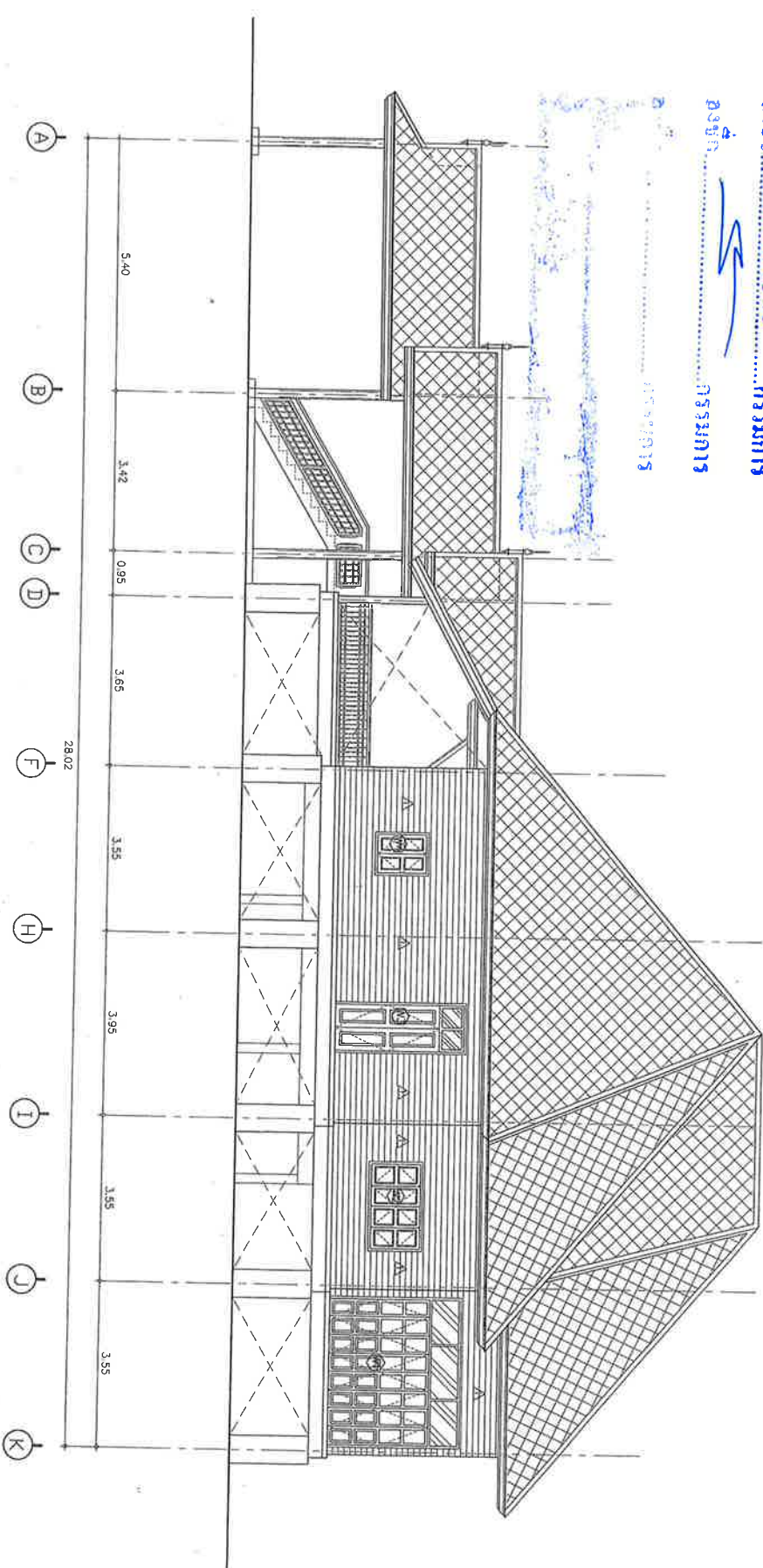

แบบรูปด้าน 2  
มาตราส่วน 1 : 100



สำนักงานอธิการบดี  
จังหวัดเชียงใหม่  
กรมโยธาธิการและผังเมือง

โครงการ  
ปรับปรุงภูมิทัศน์  
งานบูรณาการด้านผังเมือง(พื้นที่)  
โครงการ ๑.เมืองเชียงใหม่

เจ้าหน้าที่ยื่นขอ  
จังหวัด เชียงราย

ผู้ว่าราชการ  
นายแพทย์ วัฒนา

ผู้ช่วย  
นายแพทย์ วัฒนา

นางสาววิภา โสภณ  
นายแพทย์ วัฒนา

นางสาววิภา โสภณ  
นายแพทย์ วัฒนา

นางสาววิภา โสภณ  
นายแพทย์ วัฒนา

นางสาววิภา โสภณ  
นายแพทย์ วัฒนา

นางสาววิภา โสภณ  
นายแพทย์ วัฒนา

นางสาววิภา โสภณ  
นายแพทย์ วัฒนา

นางสาววิภา โสภณ  
นายแพทย์ วัฒนา

นางสาววิภา โสภณ  
นายแพทย์ วัฒนา

นางสาววิภา โสภณ  
นายแพทย์ วัฒนา

นางสาววิภา โสภณ  
นายแพทย์ วัฒนา

นางสาววิภา โสภณ  
นายแพทย์ วัฒนา





องค์การ.....ประธานกรรมการ

รองผู้.....กรรมการ

รองผู้.....กรรมการ

รองผู้.....กรรมการ

รองผู้.....กรรมการ

.....กรรมการ

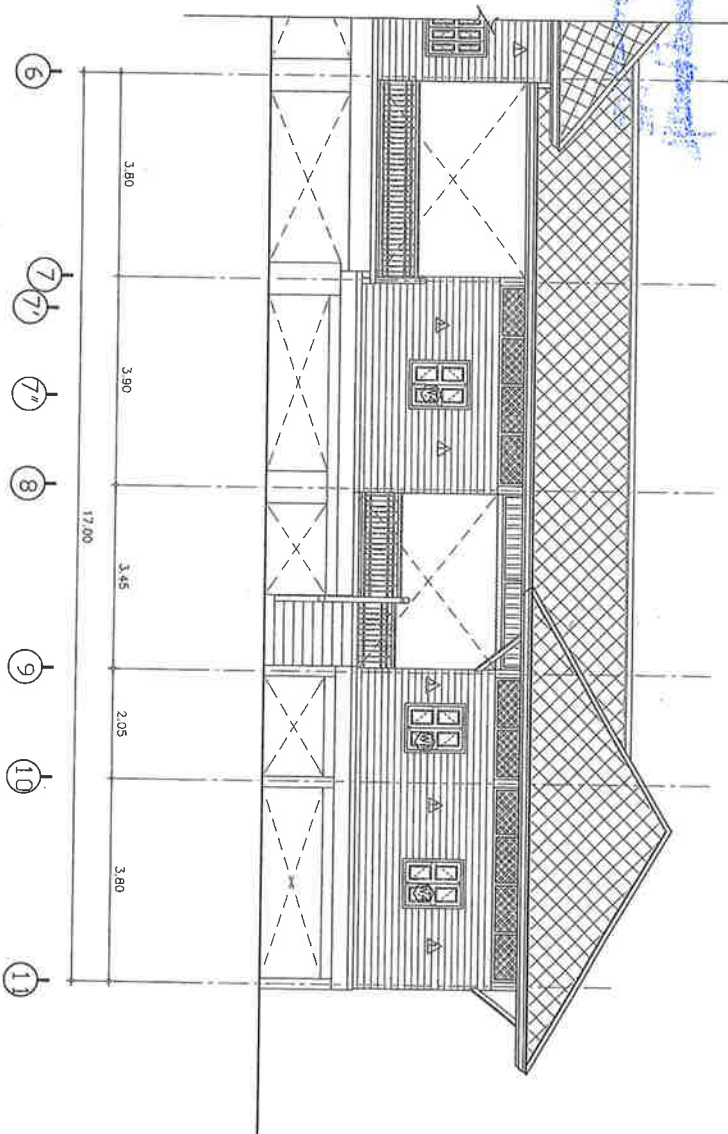

แบบแปลน 3 ส่วนที่ 2  
มาตราส่วน 1 : 100

หมายเหตุ : ความลาดชันของหลังคาให้ใช้ตามโครงสร้างหลังคาเดิมเป็นหลัก



สำนักงานอธิบดีการศึกษาและส่งเสริม  
จังหวัดเชียงราย  
กรมโยธาธิการและผังเมือง

โครงการ

จัดตั้งศูนย์  
ศูนย์บริการด้านการศึกษาและส่งเสริม  
จังหวัดเชียงราย

เจ้าหน้าที่ยื่นขอ

จังหวัดเชียงราย

สำรวจ

นาย.....

นาย.....

1.ชื่อ

นาย.....

นาย.....

วิศวกร

นาย.....

นางสาว.....

นางสาว.....

นางสาว.....

นางสาว.....

นางสาว.....

นางสาว.....

นางสาว.....

นางสาว.....

นางสาว.....

นางสาว.....

100



สำนักงานโยธาธิการและผังเมือง  
จังหวัดเชียงราย  
กรมโยธาธิการและผังเมือง

[illegible]

ស្ថាប័នស្រាវជ្រាវ

|   |
|---|
| 4 |
|---|

2000

Cubany

DATE: 11/11/2011

१५५५.

AMERICA  
HONOLULU, HAWAII

2004

৩৫৫

WERNER, W.

W. A. 2565

4. **အသုံးပြုသူများ**

แบบเลขที่ A-21/12/2565

45/119

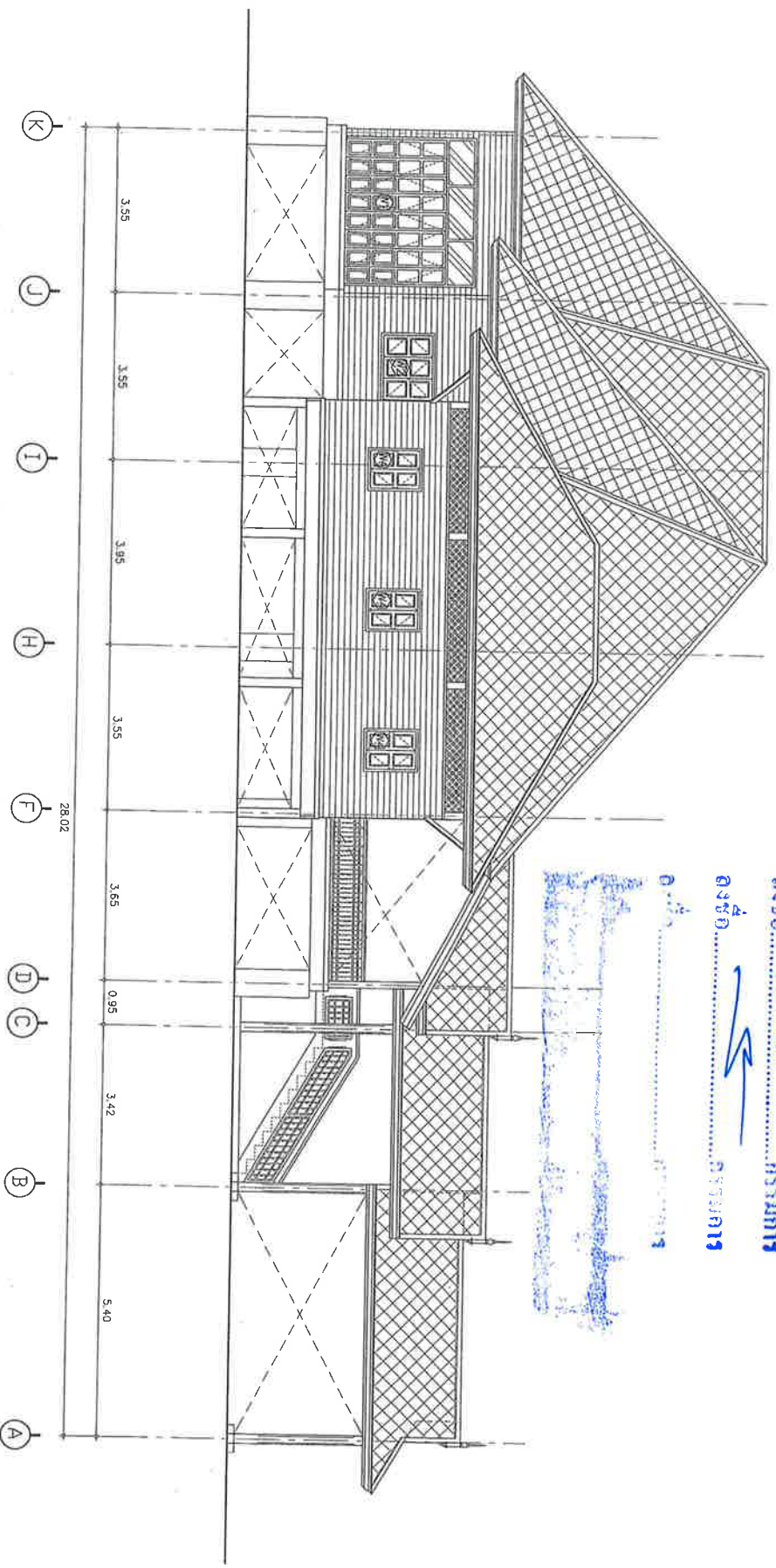

แบบรูปต่าง ๆ 4  
มาตราส่วน 1 : 100

๑๙ : ความสำคัญของการศึกษาค้นคว้าทางวิทยาศาสตร์และเทคโนโลยีในปัจจุบัน



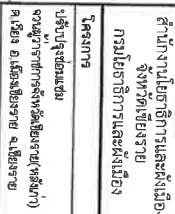

เจ้าของใครๆ

ଶିଖରୀ

2  
BILLY WATKINS

អរគុណ ព្រះបាទ

Ch'

1/2

2025

આગળના પાના પર

มหาวิทยาลัยเทคโนโลยีพระจอมเกล้าธนบุรี

2007

5. ឧបត្ថម្ភធនធានសម្រាប់ការអភិវឌ្ឍន៍

Mr

๒๕๕๖

แบบฝึกหัดที่ ๑

แบบสอบถามระดับผู้บริหาร

แบบเลขที่ A-21/12/2565

16/33 AC/110

|  |  |
|--|--|
|  |  |
|--|--|













สำนักงานนโยบายและส่งเสริม  
จังหวัดเชียงราย  
กรมการศึกษานอกโรงเรียน

โครงการ

ปรับปรุงซ่อมแซม  
อาคารเรียนและสิ่งปลูกสร้าง (หลังเก่า)  
โรงเรียน อ.เมืองเชียงราย จ.เชียงราย

เจ้าพนักงานช่าง

จังหวัดเชียงราย

จังหวัดเชียงราย

จังหวัดเชียงราย

จังหวัดเชียงราย

จังหวัดเชียงราย

จังหวัดเชียงราย

จังหวัดเชียงราย

จังหวัดเชียงราย

จังหวัดเชียงราย

จังหวัดเชียงราย

จังหวัดเชียงราย

จังหวัดเชียงราย

จังหวัดเชียงราย

จังหวัดเชียงราย

จังหวัดเชียงราย

จังหวัดเชียงราย

จังหวัดเชียงราย

จังหวัดเชียงราย

จังหวัดเชียงราย

จังหวัดเชียงราย

จังหวัดเชียงราย

จังหวัดเชียงราย

จังหวัดเชียงราย

จังหวัดเชียงราย

จังหวัดเชียงราย

จังหวัดเชียงราย

จังหวัดเชียงราย

จังหวัดเชียงราย

จังหวัดเชียงราย

จังหวัดเชียงราย

จังหวัดเชียงราย

จังหวัดเชียงราย

จังหวัดเชียงราย

จังหวัดเชียงราย

จังหวัดเชียงราย

จังหวัดเชียงราย

จังหวัดเชียงราย

จังหวัดเชียงราย

จังหวัดเชียงราย

จังหวัดเชียงราย

ลงชื่อ.....ประธานกรรมการ  
ลงชื่อ.....กรรมการ  
ลงชื่อ.....กรรมการ  
ลงชื่อ.....กรรมการ  
ลงชื่อ.....กรรมการ

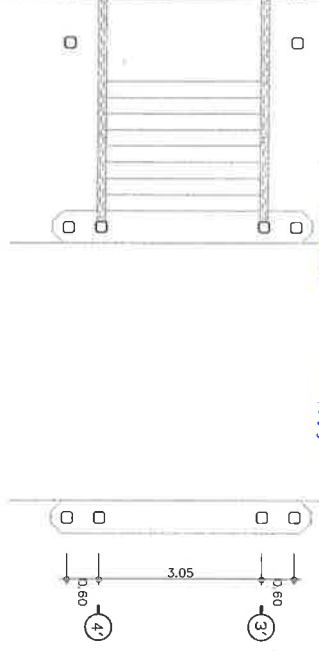

| รายการประกอบแบบรายละเอียด             |  |
|---------------------------------------|--|
| F-01 = พื้นไม้กระดาน ขนาด 6 ฟุต       | F-18 = ไม้ทำงาน ขนาด 100 x 200 x 0.75 นิ้ว |
| F-02 = ไม้กระดานปูพื้น                | F-17 = ไม้ทำงานขนาด 100 x 200 x 0.75 นิ้ว  |
| F-03 = ไม้กระดานปูพื้น ขนาด 0.80 นิ้ว | F-16 = ไม้ทำงานขนาด 100 x 200 x 0.75 นิ้ว  |
| F-04 = ไม้กระดานปูพื้น ขนาด 0.80 นิ้ว | F-15 = ไม้ทำงานขนาด 100 x 200 x 0.75 นิ้ว  |
| F-05 = ไม้กระดานปูพื้น ขนาด 0.80 นิ้ว | F-14 = ไม้ทำงานขนาด 100 x 200 x 0.75 นิ้ว  |
| F-06 = ไม้กระดานปูพื้น ขนาด 0.80 นิ้ว | F-13 = ไม้ทำงานขนาด 100 x 200 x 0.75 นิ้ว  |
| F-07 = ไม้กระดานปูพื้น ขนาด 0.80 นิ้ว | F-12 = ไม้ทำงานขนาด 100 x 200 x 0.75 นิ้ว  |
| F-08 = ไม้กระดานปูพื้น ขนาด 0.80 นิ้ว | F-11 = ไม้ทำงานขนาด 100 x 200 x 0.75 นิ้ว  |
| F-09 = ไม้กระดานปูพื้น ขนาด 0.80 นิ้ว | F-10 = ไม้ทำงานขนาด 100 x 200 x 0.75 นิ้ว  |
| F-10 = ไม้กระดานปูพื้น ขนาด 0.80 นิ้ว | F-09 = ไม้ทำงานขนาด 100 x 200 x 0.75 นิ้ว  |
| F-11 = ไม้กระดานปูพื้น ขนาด 0.80 นิ้ว | F-08 = ไม้ทำงานขนาด 100 x 200 x 0.75 นิ้ว  |
| F-12 = ไม้กระดานปูพื้น ขนาด 0.80 นิ้ว | F-07 = ไม้ทำงานขนาด 100 x 200 x 0.75 นิ้ว  |
| F-13 = ไม้กระดานปูพื้น ขนาด 0.80 นิ้ว | F-06 = ไม้ทำงานขนาด 100 x 200 x 0.75 นิ้ว  |
| F-14 = ไม้กระดานปูพื้น ขนาด 0.80 นิ้ว | F-05 = ไม้ทำงานขนาด 100 x 200 x 0.75 นิ้ว  |
| F-15 = ไม้กระดานปูพื้น ขนาด 0.80 นิ้ว | F-04 = ไม้ทำงานขนาด 100 x 200 x 0.75 นิ้ว  |
| F-16 = ไม้กระดานปูพื้น ขนาด 0.80 นิ้ว | F-03 = ไม้ทำงานขนาด 100 x 200 x 0.75 นิ้ว  |
| F-17 = ไม้กระดานปูพื้น ขนาด 0.80 นิ้ว | F-02 = ไม้ทำงานขนาด 100 x 200 x 0.75 นิ้ว  |
| F-18 = ไม้กระดานปูพื้น ขนาด 0.80 นิ้ว | F-01 = ไม้ทำงานขนาด 100 x 200 x 0.75 นิ้ว  |

หมายเหตุ : ไม้ทำงานขนาด 100 x 200 x 0.75 นิ้ว



แบบแปลนที่ส่งมอบผู้ว่า(หลังเก่า)ด้านที่ 1 งานก่อสร้าง

มาตราส่วน 1 : 100

|         |        |
|---------|--------|
| A-20/22 | 50/119 |
|---------|--------|



A-21/22 | 51



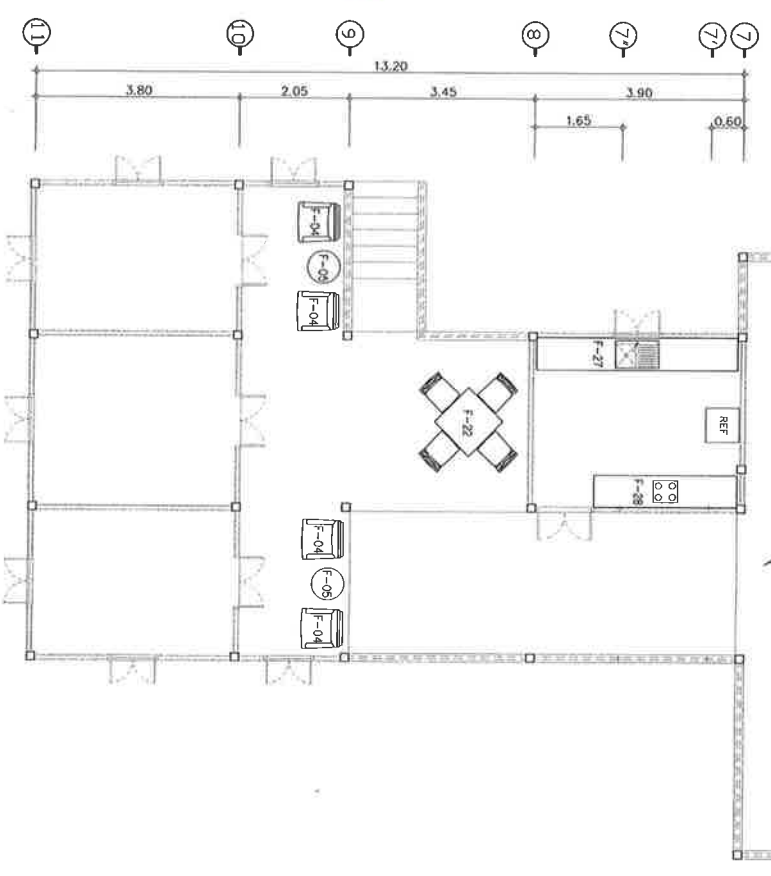
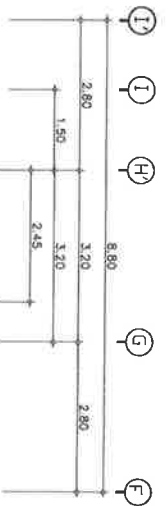

แบบแปลนพื้นที่บริเวณตู้วาง(หลังเก่า)ส่วนที่ 2 งานครุฑเงิน  
มาตราส่วน 1 : 100

รายการประกอบแบบงานครุฑเงิน

รายการประกอบแบบงานครุฑเงิน

- F-01 = เติมน้ำในบาราย ขนาด 6 ฟุต
- F-02 = ตู้วางเครื่อง
- F-03 = ตู้เก็บของไม้ ความสูง 0.90 ม.
- F-04 = บานไม้ บาราย
- F-05 = ตู้วางของไม้ในบาราย
- F-06 = ตู้เก็บไม้
- F-07 = เติมน้ำในบาราย
- F-08 = ตู้เก็บไม้ในบาราย ความสูง 2.00 ม.

- F-09 = ตู้เก็บไม้ในบาราย ความสูง 2.00 ม.
- F-10 = ตู้เก็บไม้ในบาราย ความสูง 2.00 ม.
- F-11 = ตู้เก็บของไม้ในบาราย
- F-12 = ตู้เก็บไม้ในบาราย ความสูง 0.90 ม.
- F-13 = ตู้เก็บไม้ในบาราย
- F-14 = บานไม้ บาราย
- F-15 = บานไม้ บาราย
- F-16 = ตู้เก็บไม้ในบาราย ขนาด 100 x 2.00 x 0.75 ม.

- F-17 = ตู้เก็บไม้ในบาราย ความสูง 0.75 ม.
- F-18 = ตู้เก็บของไม้ในบาราย
- F-19 = ตู้เก็บของไม้ในบาราย
- F-20 = ตู้เก็บของไม้ในบาราย
- F-21 = ตู้เก็บของไม้ในบาราย
- F-22 = ตู้เก็บของไม้ในบาราย

- F-23 = ตู้เก็บของไม้ในบาราย
- F-24 = ตู้เก็บของไม้ในบาราย
- CR-01 = ตู้เก็บของไม้ในบาราย



สำนักงานศิลปวัฒนธรรม  
จังหวัดสุพรรณบุรี  
กรมศิลปากร

โครงการ

พื้นที่บริเวณตู้วาง

งานบูรณะปฏิสังขรณ์

งานบูรณะปฏิสังขรณ์

งานบูรณะปฏิสังขรณ์

งานบูรณะปฏิสังขรณ์

งานบูรณะปฏิสังขรณ์

งานบูรณะปฏิสังขรณ์

งานบูรณะปฏิสังขรณ์

งานบูรณะปฏิสังขรณ์

งานบูรณะปฏิสังขรณ์

งานบูรณะปฏิสังขรณ์

งานบูรณะปฏิสังขรณ์

งานบูรณะปฏิสังขรณ์

งานบูรณะปฏิสังขรณ์

งานบูรณะปฏิสังขรณ์

งานบูรณะปฏิสังขรณ์

งานบูรณะปฏิสังขรณ์

งานบูรณะปฏิสังขรณ์

งานบูรณะปฏิสังขรณ์

งานบูรณะปฏิสังขรณ์

งานบูรณะปฏิสังขรณ์

งานบูรณะปฏิสังขรณ์

งานบูรณะปฏิสังขรณ์

งานบูรณะปฏิสังขรณ์

งานบูรณะปฏิสังขรณ์

งานบูรณะปฏิสังขรณ์

งานบูรณะปฏิสังขรณ์

งานบูรณะปฏิสังขรณ์

งานบูรณะปฏิสังขรณ์

งานบูรณะปฏิสังขรณ์

งานบูรณะปฏิสังขรณ์

งานบูรณะปฏิสังขรณ์

งานบูรณะปฏิสังขรณ์

งานบูรณะปฏิสังขรณ์

งานบูรณะปฏิสังขรณ์

งานบูรณะปฏิสังขรณ์

งานบูรณะปฏิสังขรณ์





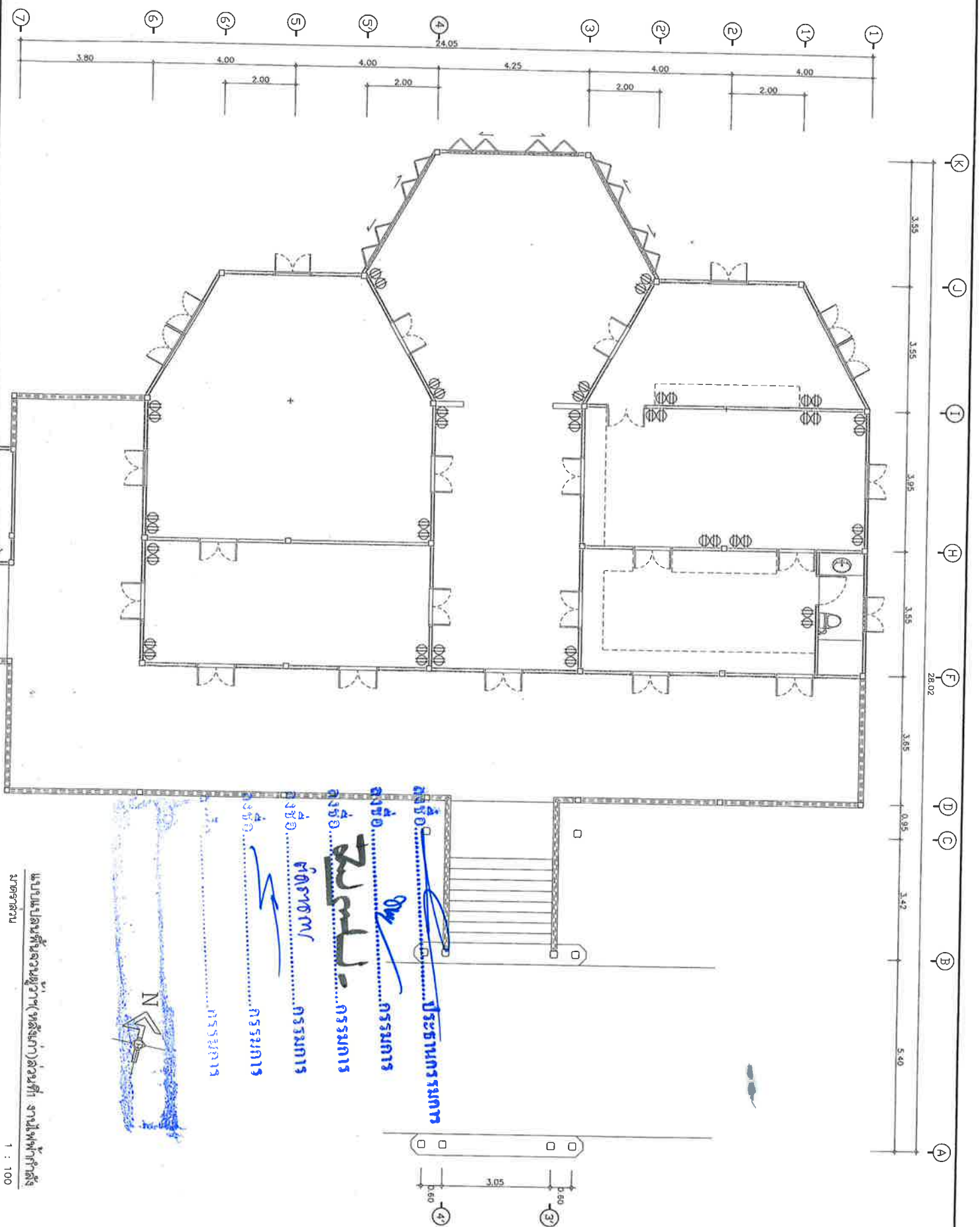

แบบแปลนชั้นวาง (หลังคา) ส่วนที่ 1 งานไฟฟ้าติดตั้ง  
มาตรฐาน

1 : 100



สำนักงานนโยบายและส่งเสริม  
จังหวัดเชียงใหม่  
กรมโยธาธิการและผังเมือง

โครงการ  
ปรับปรุงพื้นที่  
งานก่อสร้างอาคารเรียน (หลังคา)  
ชั้นวาง ชั้นเรียน และ ห้อง  
เข้าสอนโครงการ

จำนวน  
จำนวน  
จำนวน

จำนวน  
จำนวน  
จำนวน

จำนวน  
จำนวน  
จำนวน

จำนวน  
จำนวน  
จำนวน

จำนวน  
จำนวน  
จำนวน

จำนวน  
จำนวน  
จำนวน

จำนวน  
จำนวน  
จำนวน

จำนวน  
จำนวน  
จำนวน

จำนวน  
จำนวน  
จำนวน

จำนวน  
จำนวน  
จำนวน

จำนวน  
จำนวน  
จำนวน

จำนวน  
จำนวน  
จำนวน

จำนวน  
จำนวน  
จำนวน

แบบแปลนที่ A-21/12/2565  
เลขที่ 54 / 119

ลงชื่อ.....ประธานกรรมการ

ลงชื่อ.....กรรมการ

ลงชื่อ.....กรรมการ

ลงชื่อ.....กรรมการ

ลงชื่อ.....กรรมการ

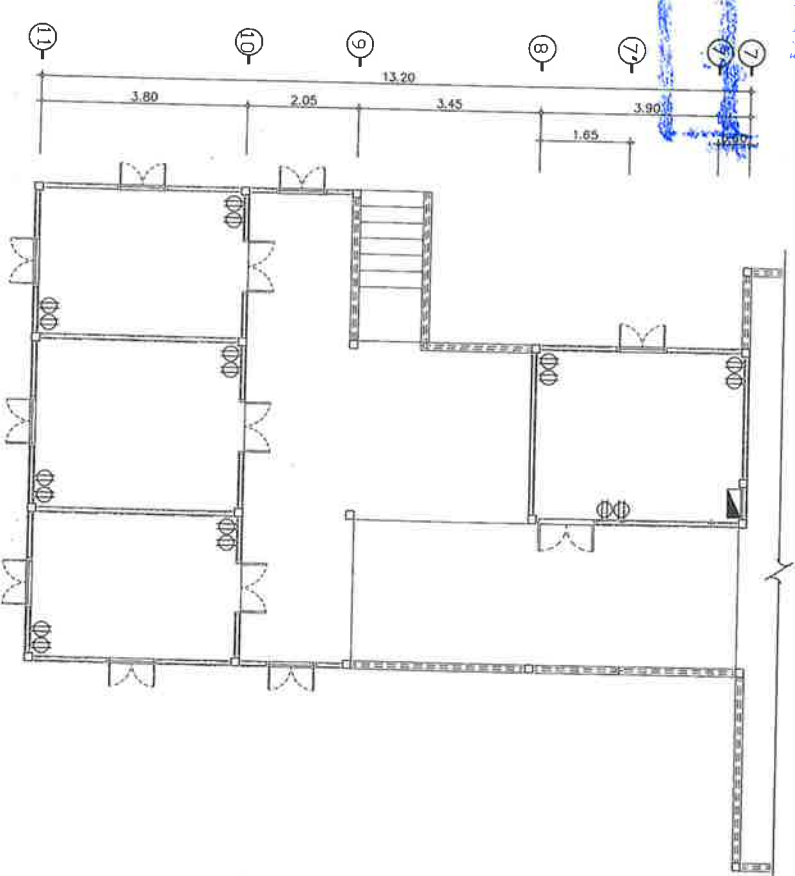
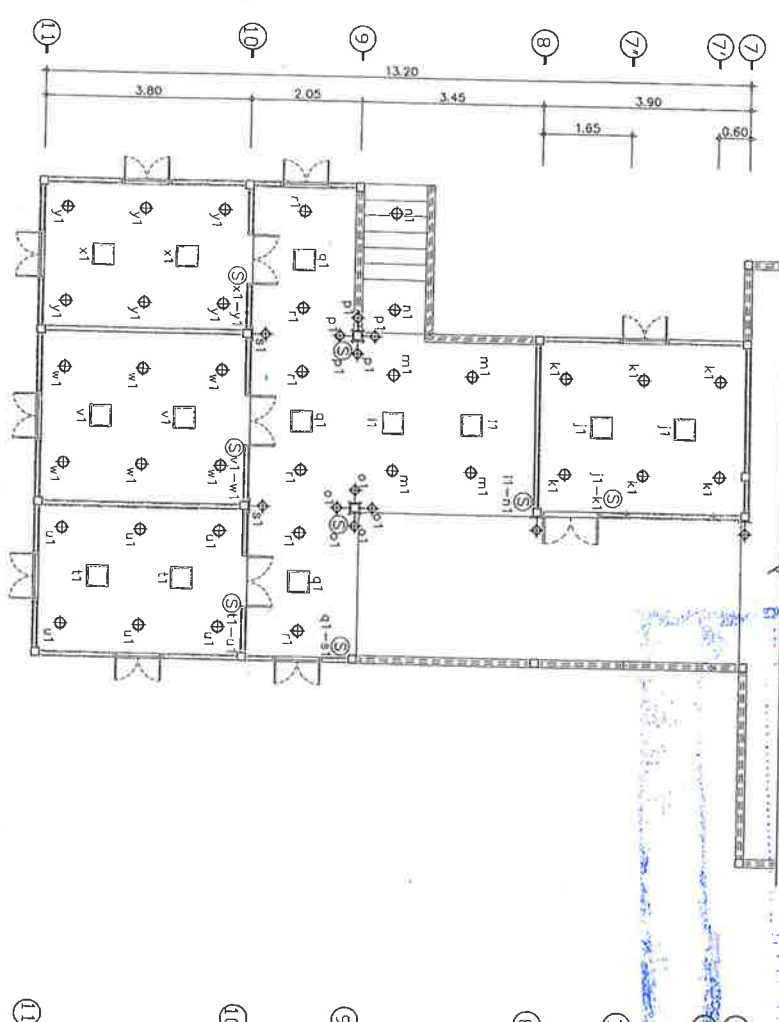
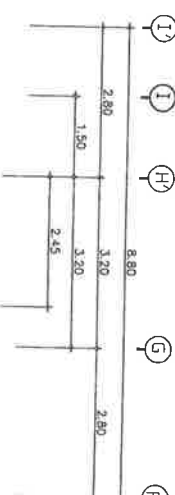

สำนักงานนโยบายและแผน  
กระทรวงศึกษาธิการ  
กรมการศึกษานานาชาติ

โครงการ  
บัณฑิตวิทยาลัย  
งานบริหารการศึกษานานาชาติ  
คณะผู้บริหาร  
ศาสตราจารย์ ดร.วิจิตร

ศาสตราจารย์ ดร.วิจิตร  
ศาสตราจารย์ ดร.วิจิตร

ศาสตราจารย์ ดร.วิจิตร  
ศาสตราจารย์ ดร.วิจิตร

ศาสตราจารย์ ดร.วิจิตร  
ศาสตราจารย์ ดร.วิจิตร

ศาสตราจารย์ ดร.วิจิตร  
ศาสตราจารย์ ดร.วิจิตร

ศาสตราจารย์ ดร.วิจิตร  
ศาสตราจารย์ ดร.วิจิตร

ศาสตราจารย์ ดร.วิจิตร  
ศาสตราจารย์ ดร.วิจิตร

ศาสตราจารย์ ดร.วิจิตร  
ศาสตราจารย์ ดร.วิจิตร

ศาสตราจารย์ ดร.วิจิตร  
ศาสตราจารย์ ดร.วิจิตร

ศาสตราจารย์ ดร.วิจิตร  
ศาสตราจารย์ ดร.วิจิตร

ศาสตราจารย์ ดร.วิจิตร  
ศาสตราจารย์ ดร.วิจิตร









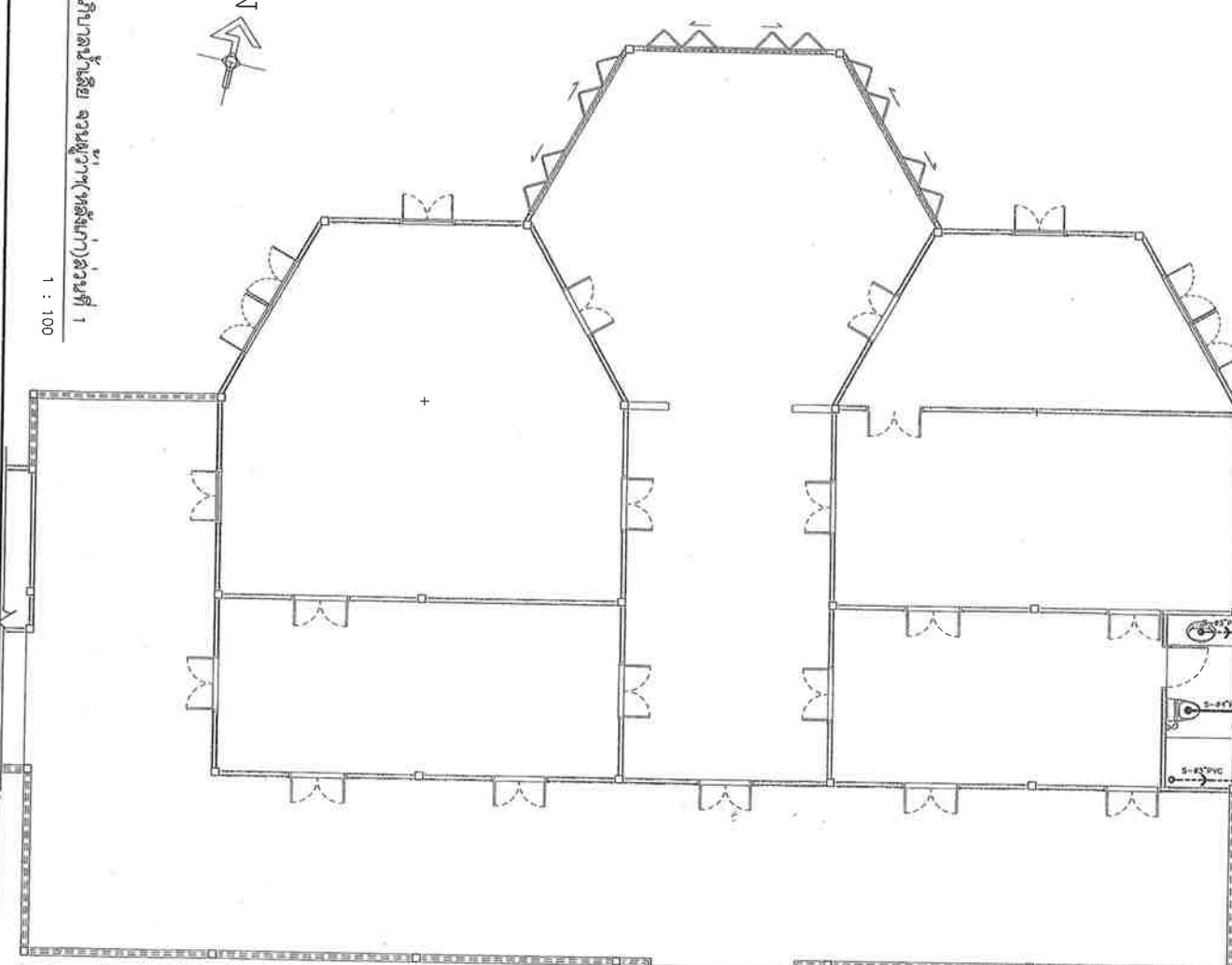
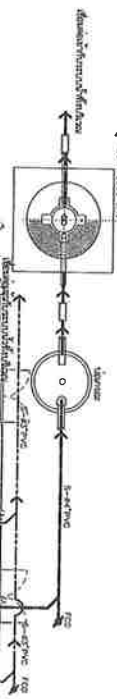

แบบแปลนอาคารสำหรับโรงเรียน ๒๗.๖๐๐ ตร.ม.  
มาตราส่วน 1 : 100

ลงชื่อ.....ประธานกรรมการ

ลงชื่อ.....กรรมการ

ลงชื่อ.....กรรมการ

ลงชื่อ.....กรรมการ

ลงชื่อ.....กรรมการ

ลงชื่อ.....กรรมการ

รายการประกอบแบบแปลน

| สัญลักษณ์ | รายการ                     | สัญลักษณ์ | รายการ      |
|-----------|----------------------------|-----------|-------------|
|           | ถังเก็บน้ำเสีย 1000 ลิตร   |           | น้ำประปา    |
|           | ถังเก็บน้ำ Aquoline PE-DOS |           | น้ำประปา    |
|           | น้ำประปา                   |           | ท่อระบายน้ำ |
|           | ท่อระบายน้ำ                |           | ท่อระบายน้ำ |



สำนักงานคณะกรรมการการศึกษา  
กระทรวงศึกษาธิการ

กรมสามัญศึกษา

โรงเรียน

โรงเรียน

โรงเรียน

โรงเรียน

โรงเรียน

โรงเรียน

โรงเรียน

โรงเรียน

โรงเรียน

โรงเรียน

โรงเรียน

โรงเรียน

โรงเรียน

โรงเรียน

โรงเรียน

โรงเรียน

โรงเรียน

โรงเรียน

โรงเรียน

โรงเรียน

โรงเรียน

โรงเรียน

โรงเรียน

โรงเรียน

โรงเรียน

โรงเรียน

โรงเรียน

โรงเรียน

โรงเรียน

โรงเรียน

โรงเรียน

โรงเรียน

โรงเรียน

โรงเรียน

โรงเรียน

โรงเรียน

SN-02/04 58 /119





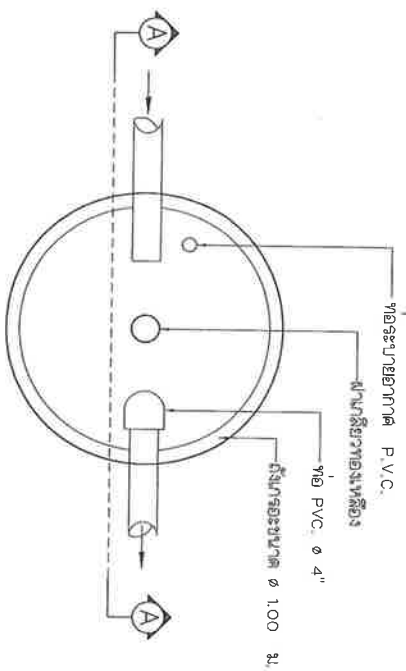

แบบแปลน  
มาตราส่วน 1 : 20

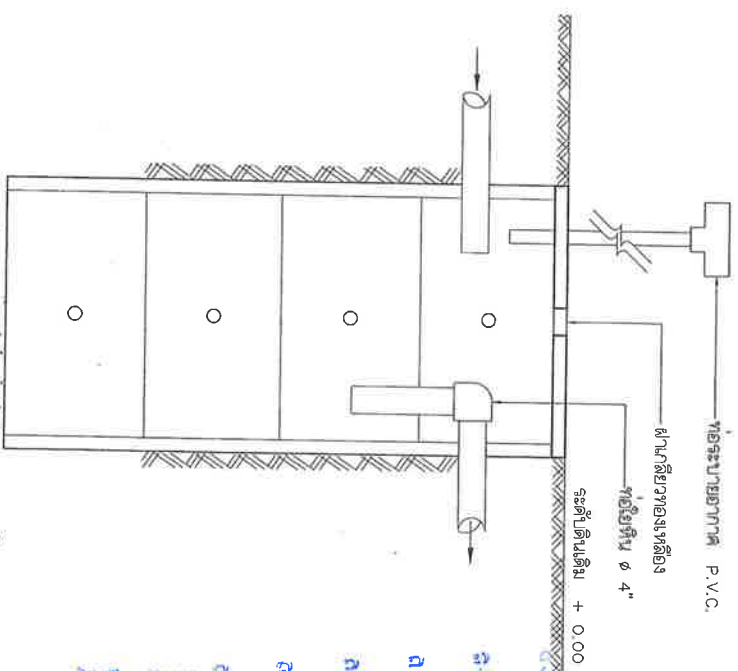

แบบแปลน  
มาตราส่วน 1 : 20

๑. ประธานกรรมการ  
 ๒. กรรมการ  
 ๓. กรรมการ  
 ๔. กรรมการ  
 ๕. กรรมการ

คอนกรีตหนาหน้า 0.100 ซม.  
 คอนกรีตหนาหน้า 0.050 ซม.

แบบแปลนท่อระบายอากาศ  
 ๑ : 25



สำนักงานนโยบายและแผนสิ่งแวดล้อม  
 กระทรวงทรัพยากรธรรมชาติและสิ่งแวดล้อม  
 กรมโยธาธิการและผังเมือง

โครงการ

พื้นที่รับผิดชอบ

งานสำรวจและจัดทำผังเมือง (พื้นที่)

บริเวณ อ.เมืองชัยภูมิ จ.ชัยภูมิ

เจ้าพนักงานโยธาธิการ

จังหวัดชัยภูมิ

สำรวจ

นาย

นาย

นาย

นาย

นาย

นาย

นาย

นาย

นาย

นาย

นาย

นาย

นาย

นาย

นาย

นาย

นาย

นาย

นาย

นาย

นาย

นาย

นาย

นาย

นาย

นาย

นาย

นาย

นาย

นาย

นาย

นาย

นาย

นาย

นาย

SN-04/04 60 /119