



โครงการปรับปรุงอาคารสำนักงานเทศบาลตำบลบ้านแหลม หมู่ที่ 7

ตำบลบ้านแหลม อำเภอบ้านแหลม จังหวัดเพชรบุรี

กช. ๘/๒๕๖๘



สำนักงาน
เทศบาลตำบลบ้านแหลม

โครงการ	ปรับปรุงอาคารสำนักงาน เทศบาลตำบลบ้านแหลม หมู่ที่ 7 ตำบลบ้านแหลม อำเภอบ้านแหลม จังหวัดเพชรบุรี
สถานที่ตั้ง	หมู่ที่ 7 ตำบลบ้านแหลม อำเภอบ้านแหลม จ. เพชรบุรี
งานออกแบบ	
สำรวจ	5-10-57 นายอนันต์ ธีระบุณย์
เขียนแบบ วิศวกรรมโยธา	52 นายอรุณ คุ้มระดับ
ตรวจสอบ	ตรวจสถาปัตย์ นายณัฐสิทธิ์ ธีระไตรสิทธิ์
กองช่าง	53 นายอุไร ลิขารักษ์
ปลัด เทศบาล	54 นายอุไร ลิขารักษ์
เห็นชอบ	55 นายประยงค์ สุขเกษม
รองนายก เทศมนตรี	อนุมัติ นายวัน เมฆอติ
นายก เทศมนตรี	นายวัน เมฆอติ
แบบแสดง	
รายการประกอบแบบ	
เลขที่แบบ	กท.9/2568
วันที่	
แผ่นที่	จำนวน
1	13

รายการประกอบแบบ

- ผู้รับจ้างต้องใช้วัสดุประเภทวัสดุหรืออุปกรณ์ที่จะใช้ในงานก่อสร้างเป็นวัสดุที่ผลิตภายในประเทศ โดยต้องใช้ไม่น้อยกว่าร้อยละ 60 ของมูลค่าพัสดุที่จะใช้ในงานก่อสร้างทั้งหมดตามสัญญา
- ผู้รับจ้างต้องใช้เหล็กที่ผลิตภายในประเทศไม่น้อยกว่าร้อยละ 90 ของปริมาณเหล็กที่ต้องใช้ทั้งหมดตามสัญญา
- วัสดุที่ทำการรื้อถอน ผู้รับจ้างต้องวางกองรวม ให้เรียบร้อย ในส่วนของใต้เพดาน ผู้รับจ้างต้องขนทิ้ง (รายละเอียดตามที่ผู้ควบคุมงานกำหนด)
- ก่อนที่จะทำการทาสีส่วนหนึ่งของอาคาร ส่วนนั้นจะต้องสะอาด ปราศจากฝุ่นผง และจะต้องแห้งสนิท ไม่ให้ทาสีในขณะที่ยังมีฝุ่นผง อากาศชื้น
ผนังอาคารผู้รับจ้างต้องทาสีด้วยสีอะคริลิก รองพื้นปูนเก่าก่อนทาสีจริง และ โครงหลังคาเหล็ก ทาสีด้วยสีกันสนิม 3 ครั้ง สี กำหนดให้ใช้ ผลิตภัณฑ์ของ TOA , JOTUN, CAPTAIN หรือ คุณภาพเทียบเท่า
- หั้วเสาที่มีอะเส หรือ สันตะเข้วาง ผู้รับจ้างต้องทำการยึดแผ่นเหล็กขนาด 0.20x0.20 ม.หนา 9 มม. ทุกหัวเสา
- แผ่นเหล็กหัวเสาผู้รับจ้างต้องทำการยึดติดกับเหล็กแกนเสา หรือ ยึดผูกเหล็ก ๑2 มม. จำนวน 4 ชุด/แผ่น
- หลังคาท้าวไป มุงด้วย กระเบื้องหลังคาซีเมนต์ ไม่นิยม รันพรอสทิง (โพ้นเสี้ยน-แดง) หรือคุณภาพเทียบเท่า มุงตามกรรมวิธีของผู้ผลิต
- บริเวณมุงกระเบื้องมุงติดหนึ่ง ผู้รับจ้างต้องทำการติดอุปกรณ์ยึดครอบหมันกันน้ำฝน
- ก่อนทำการติดตั้งครอบสันหลังคา ผู้รับจ้างต้องใช้แผ่นปิดรอยต่อกระเบื้อง กว้างไม่น้อยกว่า 20 ซม.(วิธีครอบแห้ง)ทั้งหมด
- ตะขาราง จะต้องติดรางน้ำตะเข้ตะนเลส ปีกกว้าง 18 ซม.

หมายเหตุ : รายละเอียดขัดแย้งกัน ให้ขึ้นอยู่กับดุลยพินิจของผู้ควบคุมงาน

แผนที่ตั้งโครงการพอสังเขป



พิภุคคองการ

N 13.216181° E 99.976412°

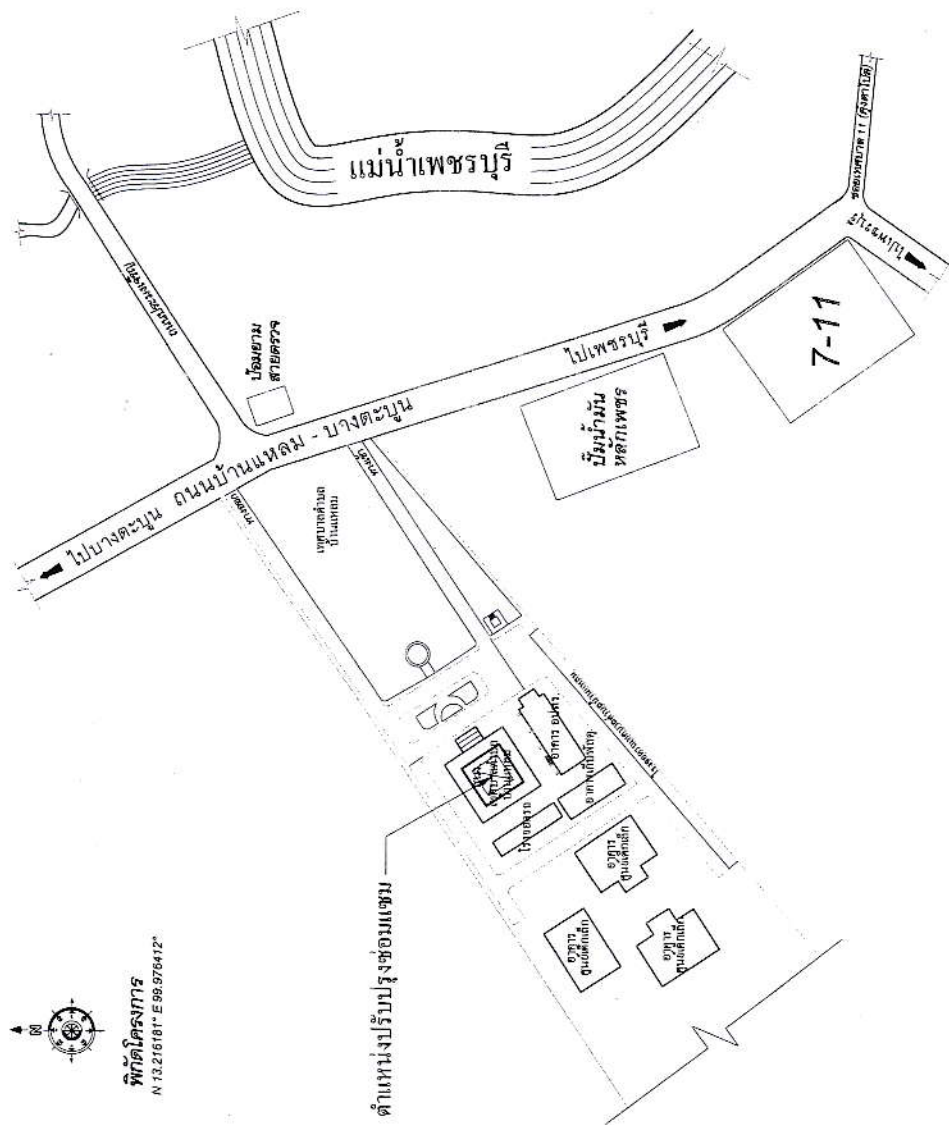

สำนักงาน
เทศบาลตำบลบ้านแหลม

	โครงการ	ปรับปรุงอาคารสำนักงาน เทศบาลตำบลบ้านแหลม หมู่ที่ 7 ตำบลบ้านแหลม อำเภอบ้านแหลม จังหวัดสมุทรสาคร
	สถานที่ตั้ง	หมู่ที่ 7 ต.บ้านแหลม อ.บ้านแหลม จ.สมุทรสาคร
		งานออกแบบ
	สำรวจ	นายอดิวิทย์ หิรัญวงศ์
	เขียนแบบ วิศวกรรมโยธา	นายสุรยุทธ อุประดับ
		ตรวจสอบ
	ผอ. กองช่าง	นายกมลสิทธิ์ บัญชีศิริพันธ์
	ปลัด เทศบาล	นายอนุชา ลือรัมย์
		เห็นชอบ
	รองนายก เทศมนตรี	นายประยุทธ์ สุขเกษมย์
	นายก เทศมนตรี	นายวุฒิ แผลอิดดี
		แนบแสดง
		แผนผังโครงการก่อสร้าง
	เลขที่แบบ	กษ.9/2568
	วันที่	
	แผนที่	จำนวน
	2	13

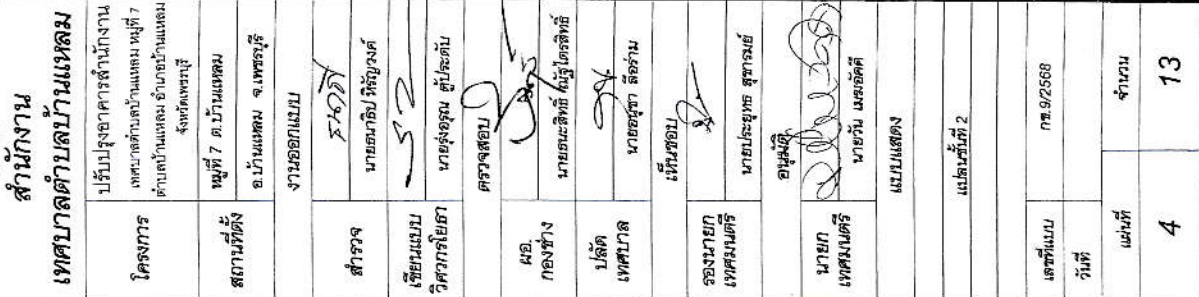

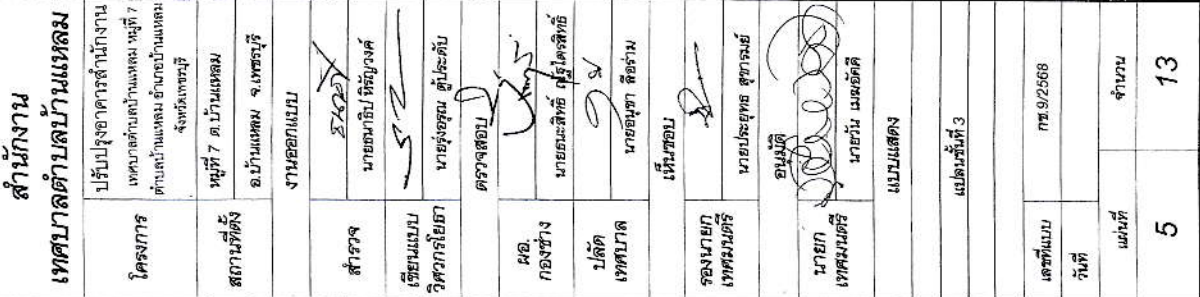

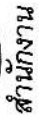

เทศบาลตำบลบ้านแหลม

โครงการ
ปรับปรุงอาคารสำนักงาน
เทศบาลตำบลบ้านแหลม หมู่ที่ 7
ตำบลบ้านแหลม อำเภอบ้านแหลม

จังหวัดเพชรบุรี

หน้า ๗๕
หมู่ที่ ๗ ต.บ้านแหลม

๑. เป้าหมาย ๑.๑๗๖

4 04 011 0000/0000

[illegible]

15/04/15

นายธนิต ปัทมกุล

1984	52
------	----

[illegible]

<p>  </p>	<p> ศาสตราจารย์ ดร. ประจักษ์ คุ้มภัย </p>
--	--

အနာဂတ်

W.D.

กองช่าง

CLARENCE M. BROWN

เขตภาค	๔
ปลัด	

นายอู่ท้าว ตือร่าม

เพิ่มขอบ

ของนายก

[illegible]

சென்னை மாநகராட்சி

2000

นาย ก

นายวัน เมษนาค

115 19 115 20 9	
-----------------	--

NA00000000

--	--

(U.S. 100) 100

[illegible]

9/25/98	09/25/98
---------	----------

17.5/2.000	

[illegible]

นางสาว	นางสาว
--------	--------

5	6
---	---

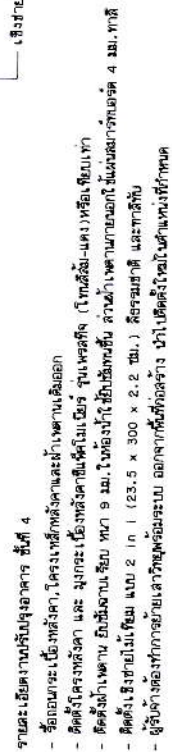

๕๕๕ แปลงพื้นที่ 4 (ตลาดฟ้า)

SCALE 1:200



สำนักงาน เทศบาลตำบลบ้านแหลม

โครงการ	ปรับปรุงอาคารสำนักงาน เทศบาลตำบลบ้านแหลม หมู่ที่ 7 ตำบลบ้านแหลม อำเภอบ้านแหลม จังหวัดสมุทรสาคร
สถานที่ตั้ง	หมู่ที่ 7 ตำบลบ้านแหลม ตำบลบ้านแหลม จ.สมุทรสาคร
งานออกแบบ	
สำรวจ	นายธนสิทธิ์ ธีระวัฒน์
เขียนแบบ วิศวกรรม	นายสุรยุทธ ฐิตะตัมป์
ตรวจสอบ	ดร.จตุรนต์
ผอ. กองช่าง	นายธนสิทธิ์ ธีระวัฒน์
ปลัด เทศบาล	นายอนุชา ลีธวัช
เห็นชอบ	
รองนายก เทศมนตรี	นายประยุทธ สุพรรณย์
นายก เทศมนตรี	อนันต์
แบบแสดง	นายวัน เมษอภัย
แปลนหลังคา(บน)	
แปลนโครงสร้างหลังคา(บน)	
เลขที่แบบ	ภส.9/2568
วันที่	
แผ่นที่	จำนวน
7	13

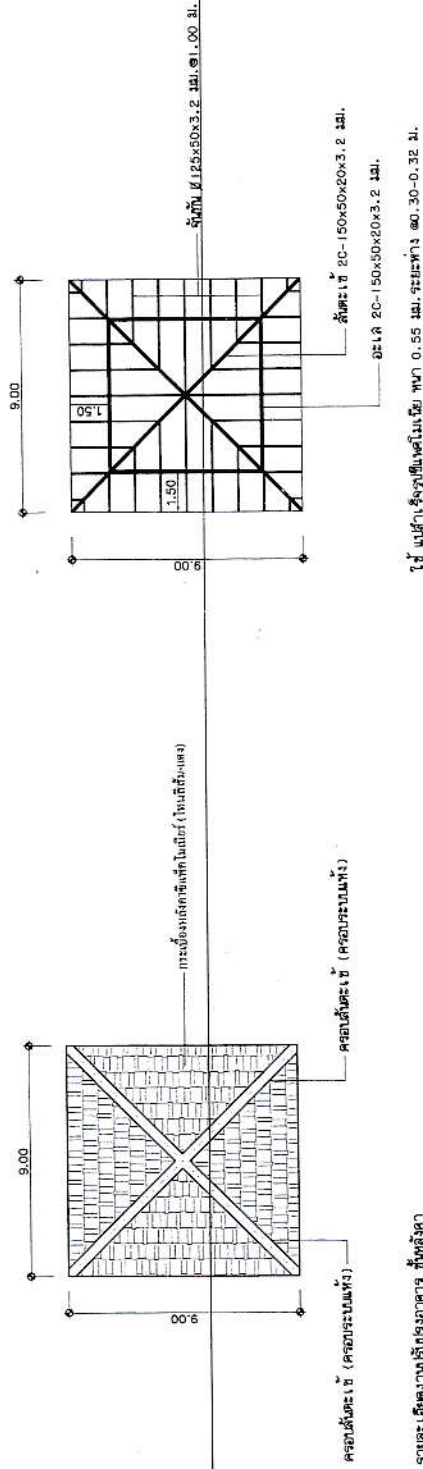

รายละเอียดการปรับปรุงอาคาร ซึ่งหลังคา
- โครงหลังคาเหล็กและโครงหลังคาเหล็ก
- โครงหลังคาเหล็ก และ โครงหลังคาเหล็ก
- โครงหลังคาเหล็ก และ โครงหลังคาเหล็ก
- โครงหลังคาเหล็ก และ โครงหลังคาเหล็ก



รายละเอียดการปรับปรุงอาคาร ซึ่งหลังคา
- โครงหลังคาเหล็กและโครงหลังคาเหล็ก
- โครงหลังคาเหล็ก และ โครงหลังคาเหล็ก
- โครงหลังคาเหล็ก และ โครงหลังคาเหล็ก
- โครงหลังคาเหล็ก และ โครงหลังคาเหล็ก



รายละเอียดการปรับปรุงอาคาร ซึ่งหลังคา
- โครงหลังคาเหล็กและโครงหลังคาเหล็ก
- โครงหลังคาเหล็ก และ โครงหลังคาเหล็ก
- โครงหลังคาเหล็ก และ โครงหลังคาเหล็ก
- โครงหลังคาเหล็ก และ โครงหลังคาเหล็ก



รายละเอียดการปรับปรุงอาคาร ซึ่งหลังคา
- โครงหลังคาเหล็กและโครงหลังคาเหล็ก
- โครงหลังคาเหล็ก และ โครงหลังคาเหล็ก
- โครงหลังคาเหล็ก และ โครงหลังคาเหล็ก
- โครงหลังคาเหล็ก และ โครงหลังคาเหล็ก

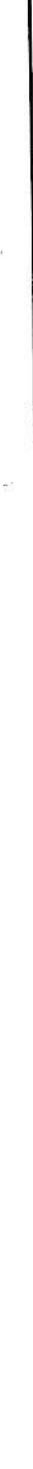



สำนักงาน

เทศบาลตำบลบ้านแหลม

ปรับปรุงเอกสารสำนักงาน

โครงการ
เทศบาลตำบลบ้านแหลม หมู่ที่ 7

ตำบลบ้านแหลม อำเภอบ้านแหลม
จังหวัดสมุทรสาคร

วันที่ 7 ต.บ้านแหลม

สถานที่ตั้ง	บ้านบางเตย อ.เมือง จ.บุรีรัมย์
-------------	--------------------------------

[illegible]

1	2	3	4	5	6	7	8	9	10	11	12	13	14	15	16	17	18	19	20	21	22	23	24	25	26	27	28	29	30	31	32	33	34	35	36	37	38	39	40	41	42	43	44	45	46	47	48	49	50	51	52	53	54	55	56	57	58	59	60	61	62	63	64	65	66	67	68	69	70	71	72	73	74	75	76	77	78	79	80	81	82	83	84	85	86	87	88	89	90	91	92	93	94	95	96	97	98	99	100
---	---	---	---	---	---	---	---	---	----	----	----	----	----	----	----	----	----	----	----	----	----	----	----	----	----	----	----	----	----	----	----	----	----	----	----	----	----	----	----	----	----	----	----	----	----	----	----	----	----	----	----	----	----	----	----	----	----	----	----	----	----	----	----	----	----	----	----	----	----	----	----	----	----	----	----	----	----	----	----	----	----	----	----	----	----	----	----	----	----	----	----	----	----	----	----	----	----	----	-----

10/11/2018	10/11/2018	10/11/2018
------------	------------	------------

02	AN/FLN 22/FLN/FLN
----	-------------------

๒๕๖๓

[illegible]

ଅନ୍ୟାନ୍ୟ

ឈ្មោះ ក្រុមហ៊ុន

นายชนะสิทธิ์/ ณัฐไตรสิทธิ์

ปรีดี
เชษฐาภรณ์

ML050 22 00000000	001 01/01/99
-------------------	--------------

Гос. арх.

รองนายกรัฐมนตรี

นายอภัยสิทธิ์

อนันต์

[illegible]

นายวัน เมตตาคูลี	๔๕/๗๗๗๗๕
------------------	----------

ANALYSIS

1	2	3	4	5	6	7	8	9	10	11	12	13	14	15	16	17	18	19	20	21	22	23	24	25	26	27	28	29	30	31	32	33	34	35	36	37	38	39	40	41	42	43	44	45	46	47	48	49	50	51	52	53	54	55	56	57	58	59	60	61	62	63	64	65	66	67	68	69	70	71	72	73	74	75	76	77	78	79	80	81	82	83	84	85	86	87	88	89	90	91	92	93	94	95	96	97	98	99	100
---	---	---	---	---	---	---	---	---	----	----	----	----	----	----	----	----	----	----	----	----	----	----	----	----	----	----	----	----	----	----	----	----	----	----	----	----	----	----	----	----	----	----	----	----	----	----	----	----	----	----	----	----	----	----	----	----	----	----	----	----	----	----	----	----	----	----	----	----	----	----	----	----	----	----	----	----	----	----	----	----	----	----	----	----	----	----	----	----	----	----	----	----	----	----	----	----	----	----	-----

แปลนโครงสร้างหลังคา ชั้นที่ 4 (ดาดฟ้า)

เลขที่แบบ	กข.9/2568
-----------	-----------

วันที่	
--------	--

จำนวน	แผ่น
-------	------

8	13
---	----

0	0
---	---

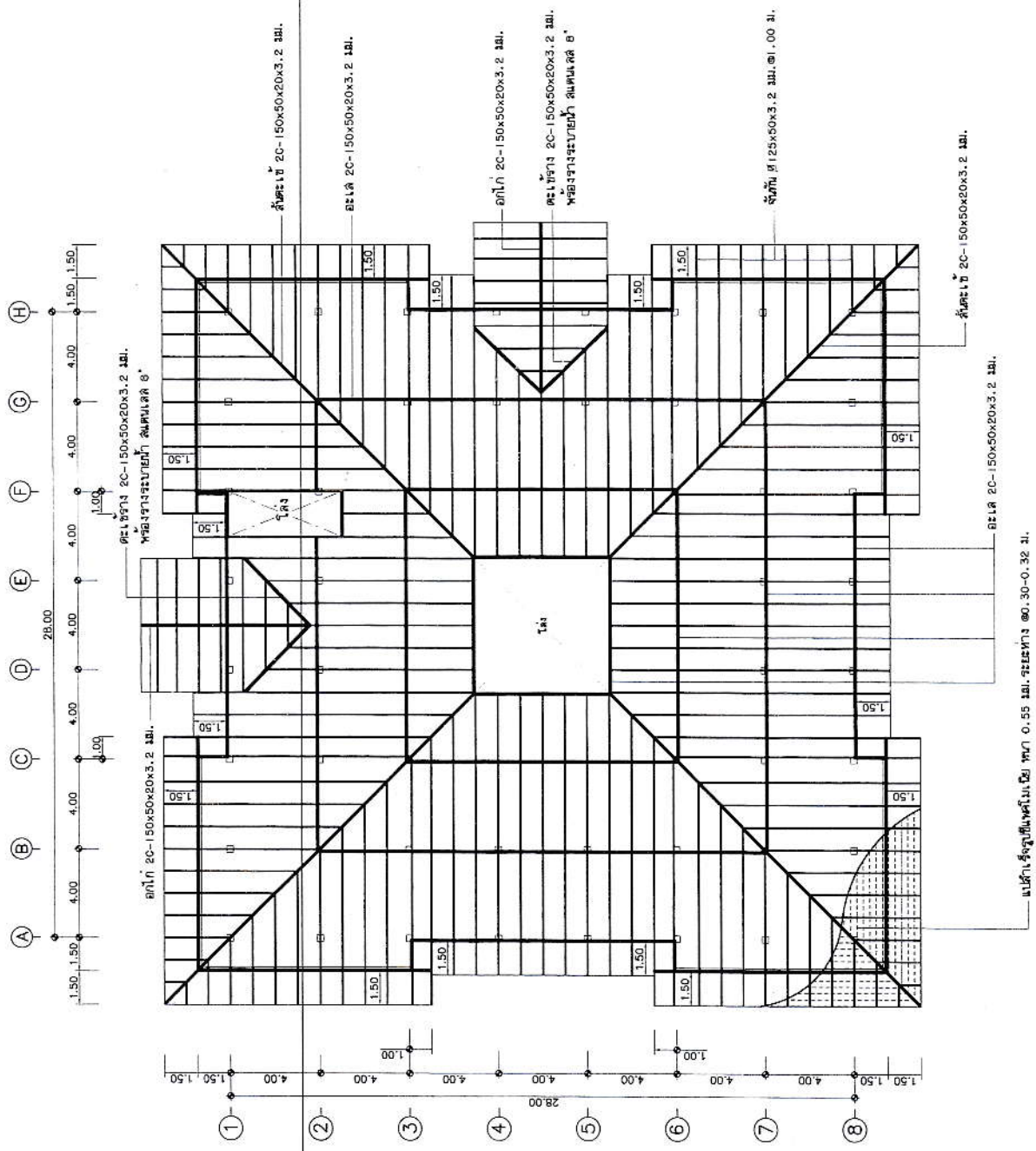



 แปลนโครงสร้างหลังคา ชั้นที่ 4 (คาดฟ้า)
 SCALE
 1:200

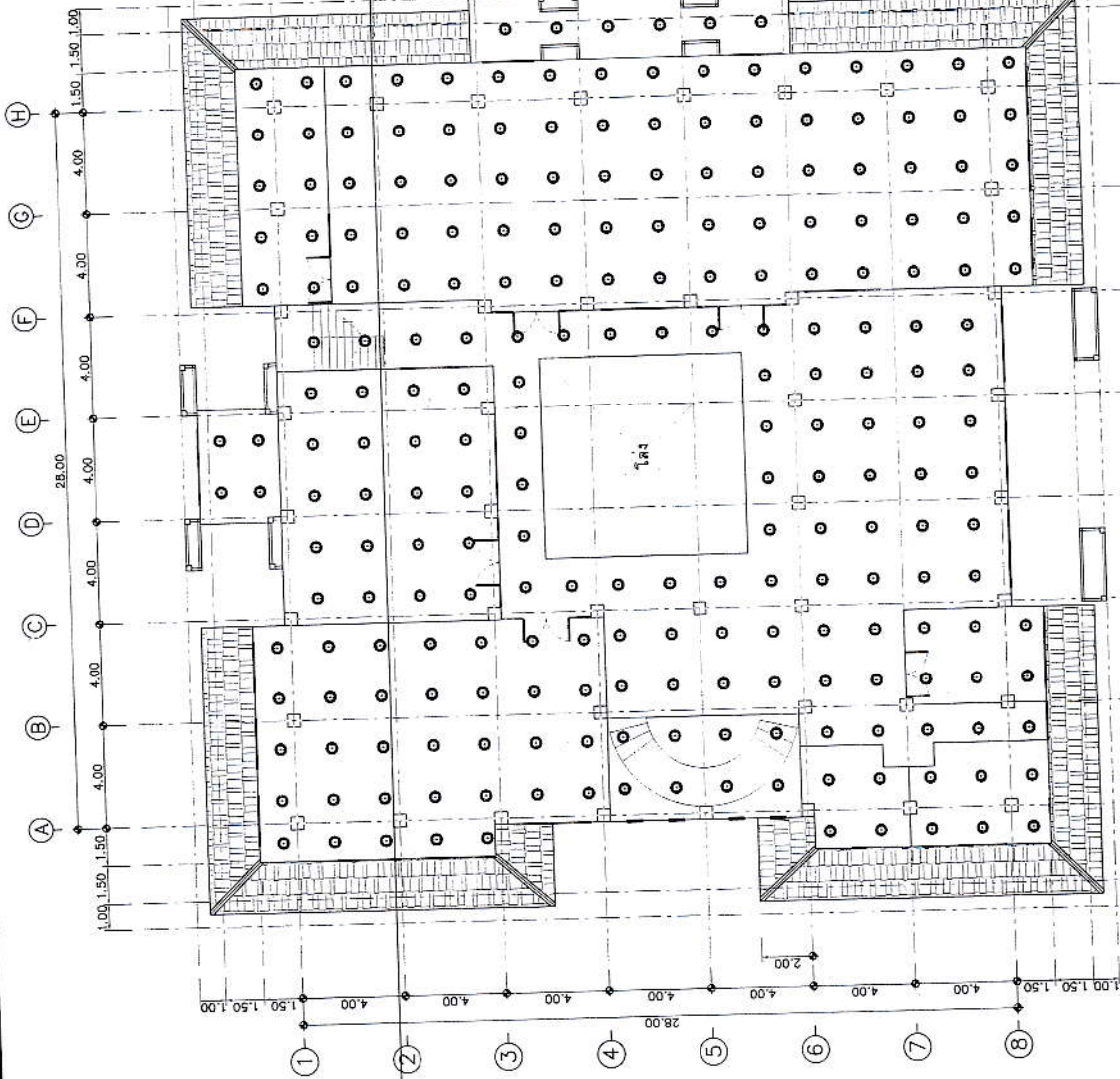

สำนักงาน
เทศบาลตำบลบ้านแหลม

โครงการ	ปรับปรุงอาคารสำนักงาน เทศบาลตำบลบ้านแหลม หมู่ที่ 7 ตำบลบ้านแหลม อำเภอบ้านแหลม จังหวัดสมุทรสาคร		
สถานที่ตั้ง	หมู่ที่ 7 ต.บ้านแหลม อ.บ้านแหลม จ.สมุทรสาคร		
งานออกแบบ	งานออกแบบ		
สำรวจ	นายอนันต์ วัลย์วงศ์		
เขียนแบบ วิศวกรรมโยธา	นายรุ่งอรุณ ผู้ประดับ		
ตรวจสอบ	นางสาวสพิตี นุ่มโคกสิทธิ์		
ผอ. กองช่าง	นายอนุชา ลือราม		
ปลัด เทศบาล	เห็นชอบ		
รองนายก เทศมนตรี	นายประยุทธ์ สุขารมณ์		
นายก เทศมนตรี	นายวัน มณีรัตน์		
แบบแสดง	แบบแสดง		
แปลนไฟฟ้าแสงสว่าง ชั้นที่ 3			
เลขที่แบบ	ทบ.9/2568		
วันที่			
แผ่นที่	11	จำนวน	13



รายละเอียดงานปรับปรุงอาคาร ชั้นที่ 3 (งานไฟฟ้าแสงสว่าง)
- ติดตั้งโคมไฟ天花นี้ 6" หลอดไฟ LED ไม่มียาว 14w. จำนวน 232 ชุด
- เดินสายร้อยสายไฟ 1/2" ลายไปห้องสว่าง 1 x 1.5 sq. mm. THW. (เดินติด-เดินใต้ห้องแสงสว่างไปเพิ่มห้อง)
- เดินท่งติดตั้ง อาจงัดเขียนแดง ศึกษาคำนวณหาแรงลม ขึ้นอยู่กับดุลยพินิจของผู้ควบคุมงาน

แปลนไฟฟ้าแสงสว่าง ชั้นที่ 3
SCALE 1:200



สำนักงาน เทศบาลตำบลบ้านแหลม

ปรับปรุงอาคารสำนักงาน
เทศบาลตำบลบ้านแหลม หมู่ที่ 7
ตำบลบ้านแหลม อำเภอบ้านแหลม
จังหวัดเพชรบุรี

โครงการ
ปรับปรุงอาคารสำนักงาน

สถานที่ตั้ง
อ.บ้านแหลม จ.เพชรบุรี

งานออกแบบ
นายอภิสิทธิ์ หิรัญวงศ์

เขียนแบบ
วิศวกรโยธา
นายสุรเชษฐ์ ตูโปะดับ

ตรวจสอบ
นายสุรเชษฐ์ ตูโปะดับ

ผอ.
กองช่าง
นายสมศักดิ์ หันโด้

ปลัด
เทศบาล
นายอนุชา สือรัมย์

เห็นชอบ
รองนายก
เทศมนตรี
นายประยงค์ สุขารมณ์

นายก
เทศมนตรี
นายอรรถสิทธิ์
นายวัน นพอดิศัย

แบบแสดง

แปลนตำแหน่งเครื่องปรับอากาศ ชั้นที่ 3

เลขที่แบบ
วันที่
กส.9/2568

แผ่นที่
จำนวน
12 13

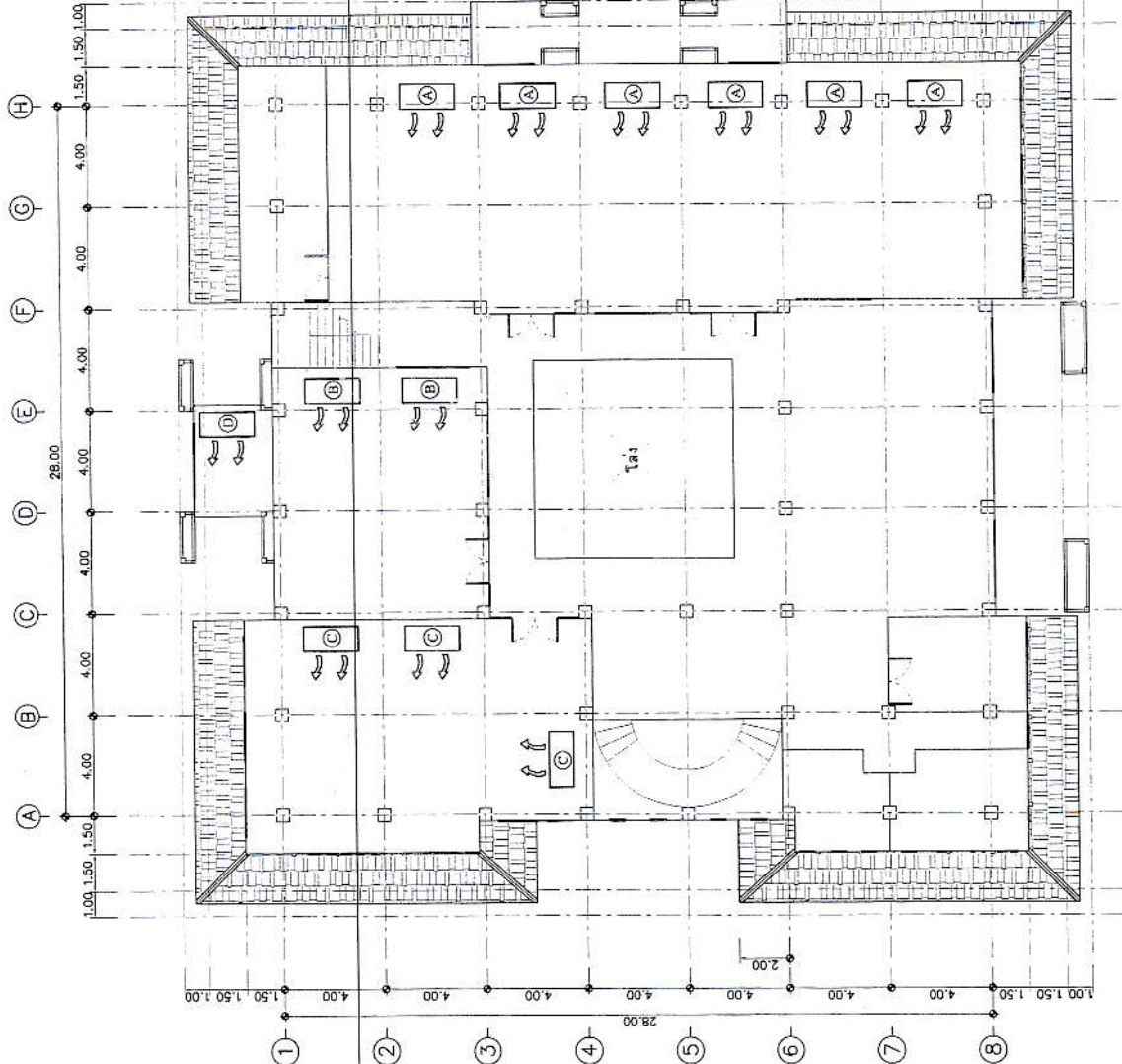

รายละเอียดการปฏิบัติงาน ชั้นที่ 4 (งานเครื่องปรับอากาศ)

- A. เครื่องปรับอากาศ ขนาด 40,000 บีทียู (รวม)
- B. เครื่องปรับอากาศ ขนาด 32,000 บีทียู (รวม)
- C. เครื่องปรับอากาศ ขนาด 13,000 บีทียู (รวม)
- D. เครื่องปรับอากาศ ขนาด 13,000 บีทียู (รวม)

คำนวณเครื่องปรับอากาศและติดตั้งโดย นายสมชาย

แปลนตำแหน่งเครื่องปรับอากาศ ชั้นที่ 3
SCALE 1:200

ผลงาน

เทศบาลตำบลบ้านแหลม

ปรับปรุงอาคารสำนักงาน

เทศบาลตำบลบ้านแหลม หมู่ที่ 7

โครงการ
ตำบลบ้านแหลม อำเภอบ้านแหลม

Kennerly

หน้า ๗๕

หมู่ที่ ๗ ต.บ้านแหลม

สถานที่ตั้ง
บ้านแหลม จ. เพชรบุรี

১৯৭৬/৭৭

[illegible]

10015

สารานุกรม
นายคณาธิป ธีรวัจน

4.2

[illegible]

0 1032411111

ନବୀନ

100

กองช่าง

10

ปรีดา

นายอนุชา สอนาม	เจ้าพนักงาน
----------------	-------------

เพ็ญพ

20

ආර්ථිකයේ ස්ථාවරත්වය

[illegible]

ช.น.ม.ค.

นางน

เทศมนตรี
นายวัน เมฆอัคร์

110	111	112	113	114	115	116	117	118	119	120	121	122	123	124	125	126	127	128	129	130	131	132	133	134	135	136	137	138	139	140	141	142	143	144	145	146	147	148	149	150	151	152	153	154	155	156	157	158	159	160	161	162	163	164	165	166	167	168	169	170	171	172	173	174	175	176	177	178	179	180	181	182	183	184	185	186	187	188	189	190	191	192	193	194	195	196	197	198	199	200
-----	-----	-----	-----	-----	-----	-----	-----	-----	-----	-----	-----	-----	-----	-----	-----	-----	-----	-----	-----	-----	-----	-----	-----	-----	-----	-----	-----	-----	-----	-----	-----	-----	-----	-----	-----	-----	-----	-----	-----	-----	-----	-----	-----	-----	-----	-----	-----	-----	-----	-----	-----	-----	-----	-----	-----	-----	-----	-----	-----	-----	-----	-----	-----	-----	-----	-----	-----	-----	-----	-----	-----	-----	-----	-----	-----	-----	-----	-----	-----	-----	-----	-----	-----	-----	-----	-----	-----	-----	-----	-----

6677799977799

1	2	3	4	5	6	7	8	9	10	11	12	13	14	15	16	17	18	19	20	21	22	23	24	25	26	27	28	29	30	31	32	33	34	35	36	37	38	39	40	41	42	43	44	45	46	47	48	49	50	51	52	53	54	55	56	57	58	59	60	61	62	63	64	65	66	67	68	69	70	71	72	73	74	75	76	77	78	79	80	81	82	83	84	85	86	87	88	89	90	91	92	93	94	95	96	97	98	99	100
---	---	---	---	---	---	---	---	---	----	----	----	----	----	----	----	----	----	----	----	----	----	----	----	----	----	----	----	----	----	----	----	----	----	----	----	----	----	----	----	----	----	----	----	----	----	----	----	----	----	----	----	----	----	----	----	----	----	----	----	----	----	----	----	----	----	----	----	----	----	----	----	----	----	----	----	----	----	----	----	----	----	----	----	----	----	----	----	----	----	----	----	----	----	----	----	----	----	----	-----

๕๔๖๖

9/25/68	1
---------	---

77746269	
----------	--

WML
P. 2

မင်္ဂလာ	မင်္ဂလာ
မင်္ဂလာ	မင်္ဂလာ

13	10
----	----

73 | 13

1.20

2.40

ขนาด 0.15x0.15 เมตร

11

หมายเหตุ งานก่อสร้างขนาดเล็ก เช่น ป้าย เ็นขนาด 1.20 x 2.40 เมตร ขึ้นอยู่กับโครงการนั้น ได้คิดแบบ (พื้นที่ใช้สอย คำนวณเชิงวิศวกรรม)