

โครงการก่อสร้างหลังคาคลุมเวทีบริเวณสนามกีฬา

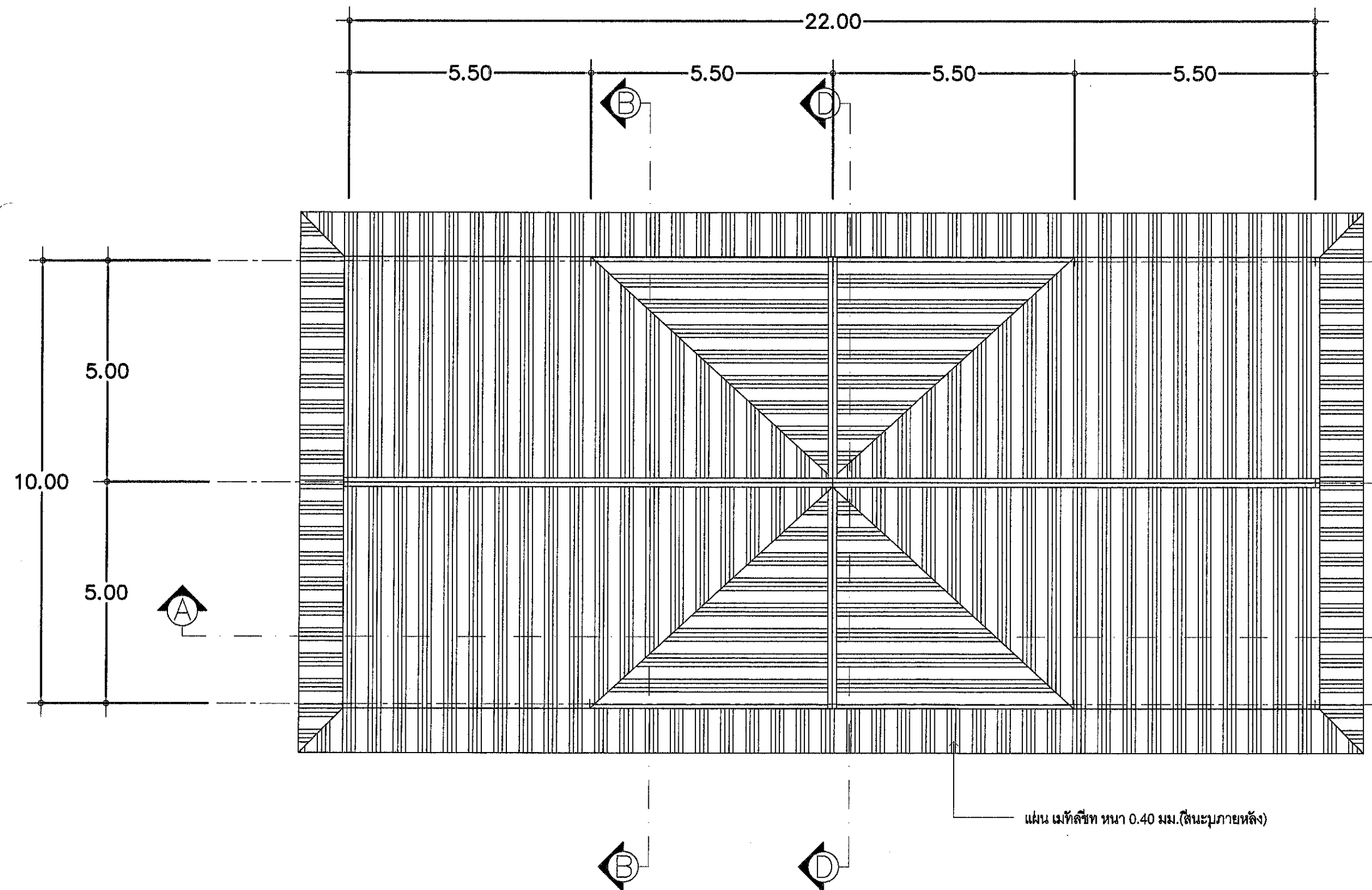

หมู่ที่ 11 ตำบล กะปาง

อำเภอทุ่งสง จังหวัด นครศรีธรรมราช



แปลนหลังคา

มาตราส่วน 1:100

รายการประกอบแบบทั่วไป

1. วัสดุงานก่อสร้างต้องมีคุณภาพ และต้องเป็นวัสดุที่
2. วัสดุงานก่อสร้างต้องมีคุณภาพ และต้องเป็นวัสดุที่
3. วัสดุงานก่อสร้างต้องมีคุณภาพ และต้องเป็นวัสดุที่
4. วัสดุงานก่อสร้างต้องมีคุณภาพ และต้องเป็นวัสดุที่
5. วัสดุงานก่อสร้างต้องมีคุณภาพ และต้องเป็นวัสดุที่
6. วัสดุงานก่อสร้างต้องมีคุณภาพ และต้องเป็นวัสดุที่
7. วัสดุงานก่อสร้างต้องมีคุณภาพ และต้องเป็นวัสดุที่
8. วัสดุงานก่อสร้างต้องมีคุณภาพ และต้องเป็นวัสดุที่
9. วัสดุงานก่อสร้างต้องมีคุณภาพ และต้องเป็นวัสดุที่
10. วัสดุงานก่อสร้างต้องมีคุณภาพ และต้องเป็นวัสดุที่



กองช่าง เทศบาลตำบลบึงบัว

โครงการ	
เขียนแบบ	
ตรวจ	นายธีรวิทย์ จามสุริ ผู้อำนวยการกองช่าง
กำกับ	นายชิต ไททอง ปลัดเทศบาล
อนุมัติ	นายทรงยศ กุศล รองนายกเทศมนตรีฯ วิชาการ นายกเทศมนตรีตำบลบึงบัว
แบบร่าง	วันที่
วันที่	จำนวนแผ่น

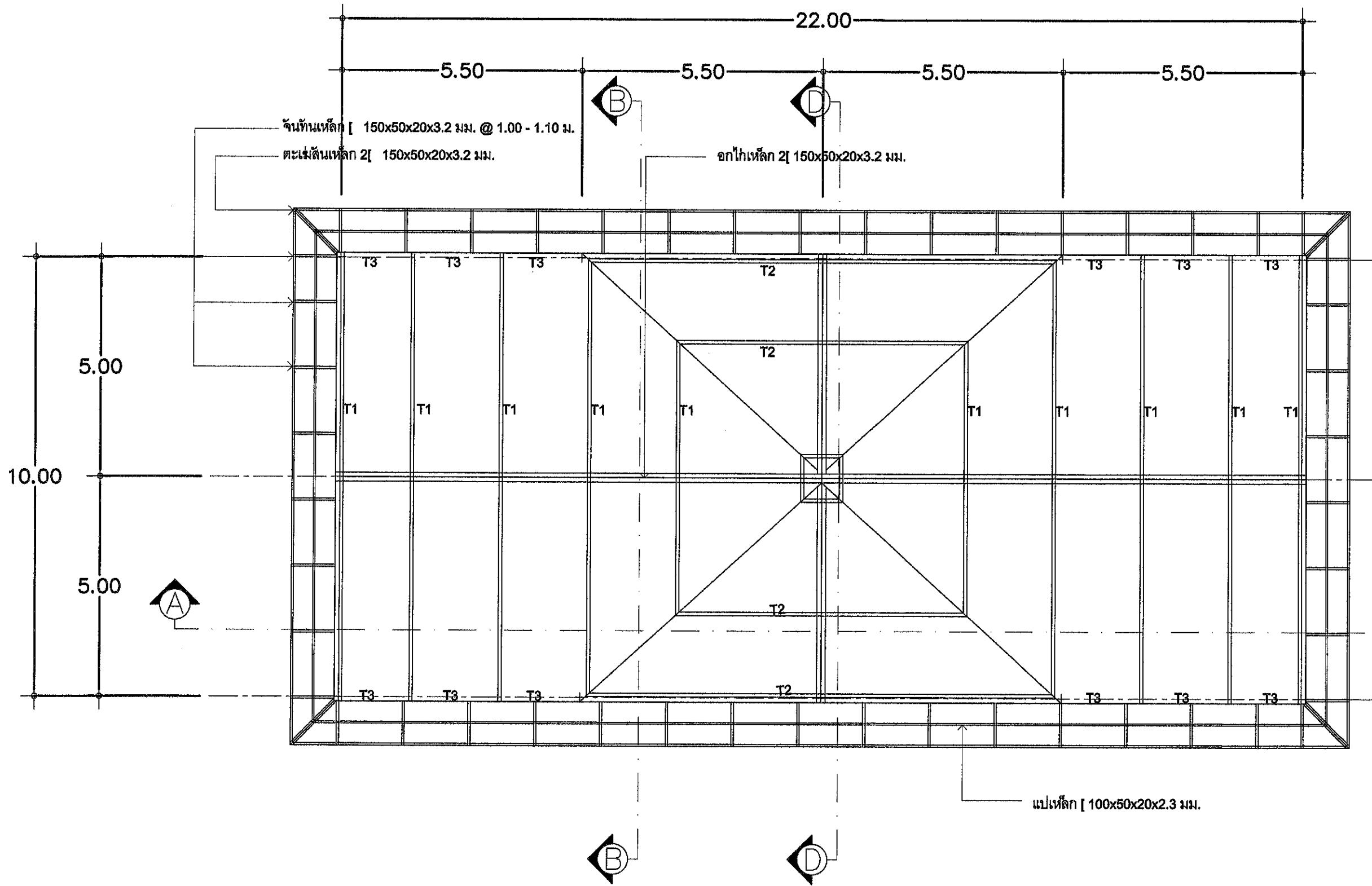

แปลนโครงสร้างหลังคา

มาตราส่วน 1:100

รายการประกอบแบบทั่วไป

1. รับน้ำหนักจากหลังคาและน้ำหนักจากชั้นบน
2. รับน้ำหนักจากชั้นบนและน้ำหนักจากชั้นล่าง
3. รับน้ำหนักจากชั้นบนและน้ำหนักจากชั้นล่าง
4. รับน้ำหนักจากชั้นบนและน้ำหนักจากชั้นล่าง
5. รับน้ำหนักจากชั้นบนและน้ำหนักจากชั้นล่าง
6. รับน้ำหนักจากชั้นบนและน้ำหนักจากชั้นล่าง
7. รับน้ำหนักจากชั้นบนและน้ำหนักจากชั้นล่าง
8. รับน้ำหนักจากชั้นบนและน้ำหนักจากชั้นล่าง
9. รับน้ำหนักจากชั้นบนและน้ำหนักจากชั้นล่าง
10. รับน้ำหนักจากชั้นบนและน้ำหนักจากชั้นล่าง



งานออกแบบและก่อสร้าง
กองช่าง เทศบาลตำบลบึงบัว

โครงการ	
เขียนแบบ	
ตรวจ	 นายธีรพงศ์ จามสุริ ผู้อำนวยการกองช่าง
ผู้อนุมัติ	 นายชิต ไทยทอง ปลัดเทศบาล
อนุมัติ	 นายทรงยศ ภูวนา รองนายกเทศมนตรี รักษาการแทน นายกเทศมนตรีตำบลบึงบัว
แบบร่าง	แก้ไข
วันที่	จำนวนแผ่น

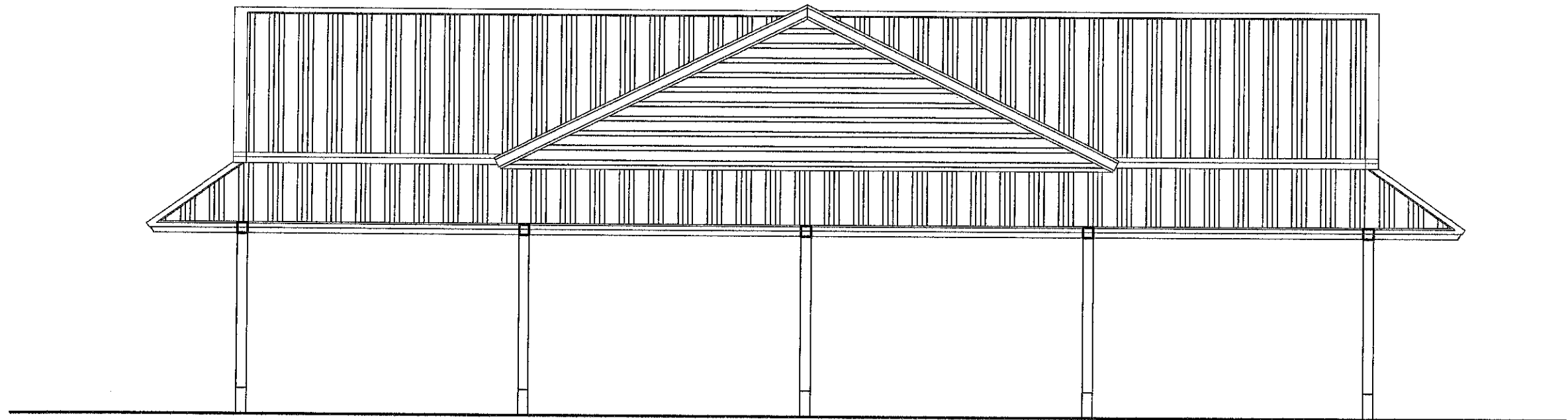

รูปด้าน ①
ขนาดฐาน 1:100

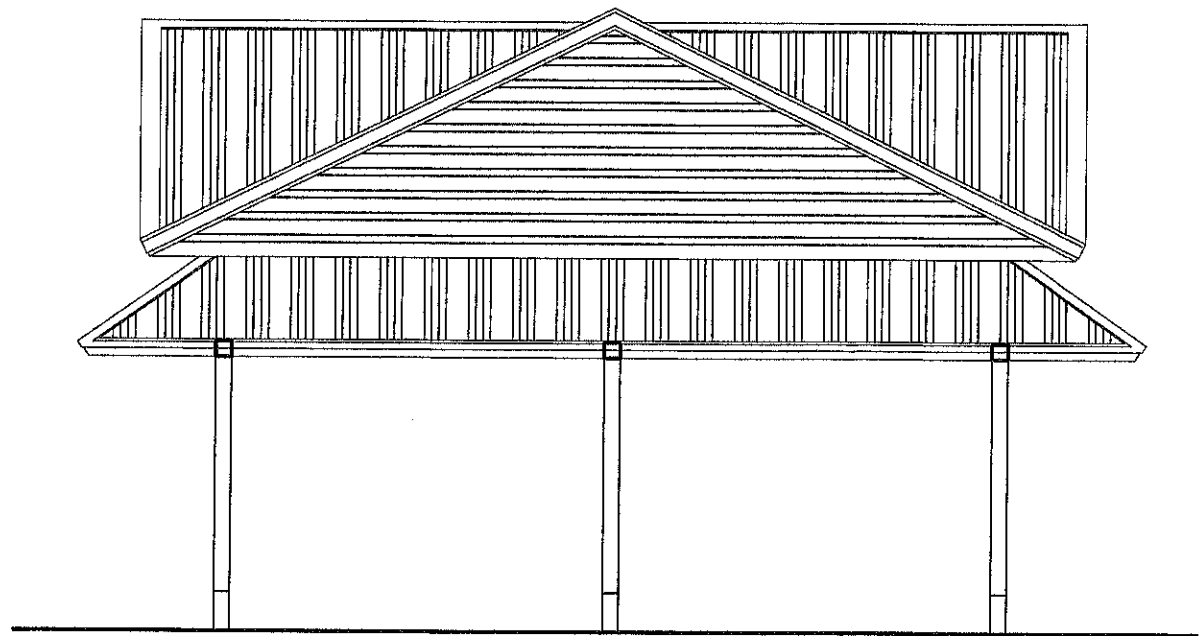

รูปด้าน ③
ขนาดฐาน 1:100

รายการประกอบแบบทั่วไป

1. ไม้รับข้างจะตั้งอยู่ที่เสากลางด้าน และไม้รับข้างจะตั้งอยู่ที่เสากลางด้าน
2. ไม้รับข้างจะตั้งอยู่ที่เสากลางด้าน และไม้รับข้างจะตั้งอยู่ที่เสากลางด้าน
3. ไม้รับข้างจะตั้งอยู่ที่เสากลางด้าน และไม้รับข้างจะตั้งอยู่ที่เสากลางด้าน
4. ไม้รับข้างจะตั้งอยู่ที่เสากลางด้าน และไม้รับข้างจะตั้งอยู่ที่เสากลางด้าน
5. ไม้รับข้างจะตั้งอยู่ที่เสากลางด้าน และไม้รับข้างจะตั้งอยู่ที่เสากลางด้าน
6. ไม้รับข้างจะตั้งอยู่ที่เสากลางด้าน และไม้รับข้างจะตั้งอยู่ที่เสากลางด้าน
7. ไม้รับข้างจะตั้งอยู่ที่เสากลางด้าน และไม้รับข้างจะตั้งอยู่ที่เสากลางด้าน
8. ไม้รับข้างจะตั้งอยู่ที่เสากลางด้าน และไม้รับข้างจะตั้งอยู่ที่เสากลางด้าน
9. ไม้รับข้างจะตั้งอยู่ที่เสากลางด้าน และไม้รับข้างจะตั้งอยู่ที่เสากลางด้าน
10. ไม้รับข้างจะตั้งอยู่ที่เสากลางด้าน และไม้รับข้างจะตั้งอยู่ที่เสากลางด้าน



กองช่าง เทศบาลตำบลกะปำ

โครงการ	
เขียนแบบ	
ตรวจ	 นายธีรวิทย์ จามะรี ผู้อำนวยการกองช่าง
เก็บแบบ	 นายจิตร ไชยทอง ปลัดเทศบาล
อนุมัติ	 นายทรงยศ ภูมมา รองนายกเทศมนตรีฯ วิชาการการแทน นายกเทศมนตรีฯ ตำบลกะปำ
แบบตัด	หน้า
วันที่	จำนวนแผ่น

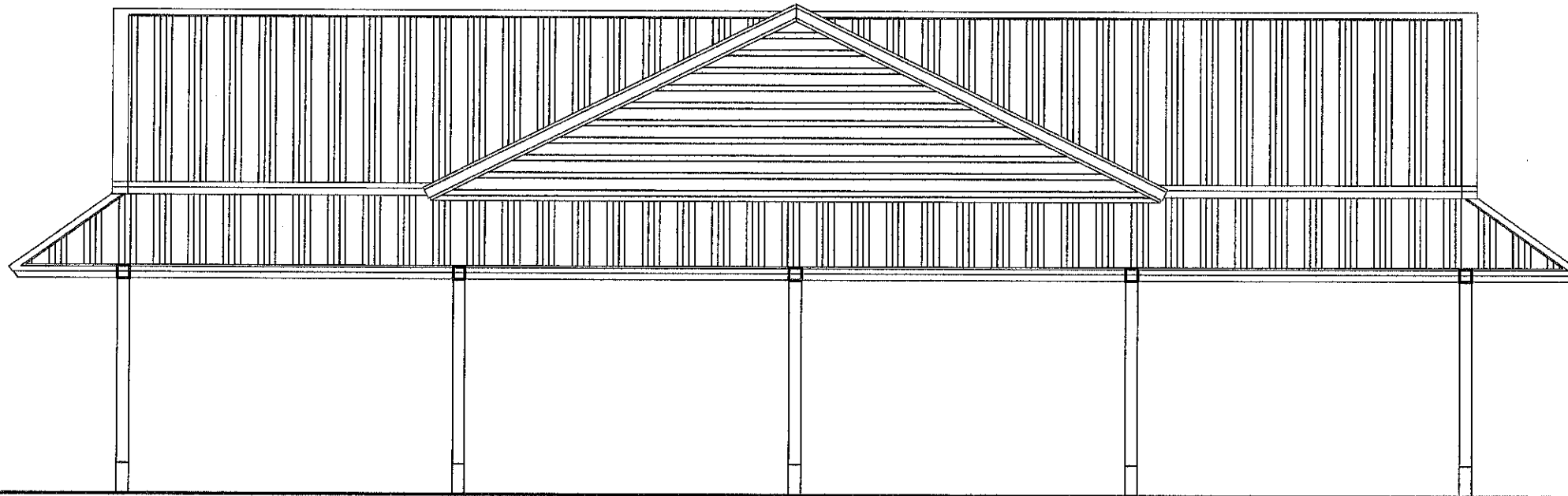

รูปด้าน
ภาคหน้า

②
1:100

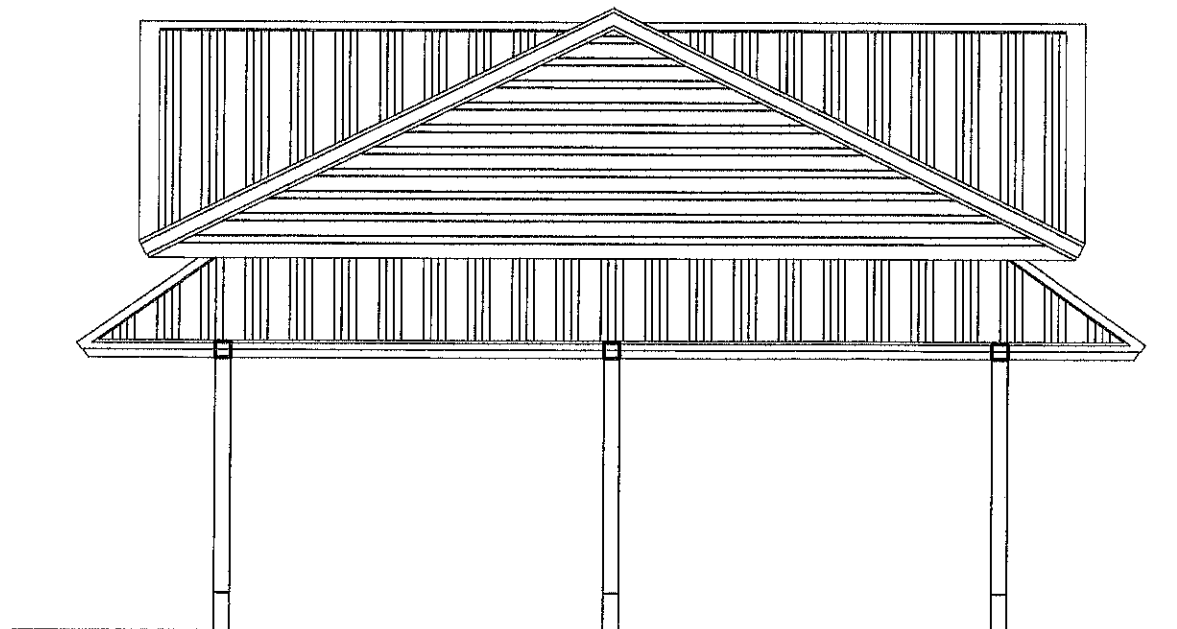

รูปด้าน
ภาคหน้า

④
1:100

รายการประกอบแบบทั่วไป

1. ไม้รับข้างจะต้องทำไม้เนื้อแข็งทำงาน และไม้เนื้ออ่อน
2. ไม้รับข้างจะต้องใช้ไม้เนื้อแข็งทำงาน และไม้เนื้ออ่อน
3. ไม้รับข้างจะต้องใช้ไม้เนื้อแข็งทำงาน และไม้เนื้ออ่อน
4. ไม้รับข้างจะต้องใช้ไม้เนื้อแข็งทำงาน และไม้เนื้ออ่อน
5. ไม้รับข้างจะต้องใช้ไม้เนื้อแข็งทำงาน และไม้เนื้ออ่อน
6. ไม้รับข้างจะต้องใช้ไม้เนื้อแข็งทำงาน และไม้เนื้ออ่อน
7. ไม้รับข้างจะต้องใช้ไม้เนื้อแข็งทำงาน และไม้เนื้ออ่อน
8. ไม้รับข้างจะต้องใช้ไม้เนื้อแข็งทำงาน และไม้เนื้ออ่อน
9. ไม้รับข้างจะต้องใช้ไม้เนื้อแข็งทำงาน และไม้เนื้ออ่อน
10. ไม้รับข้างจะต้องใช้ไม้เนื้อแข็งทำงาน และไม้เนื้ออ่อน



งานออกแบบและก่อสร้าง
กองช่าง เทศบาลตำบลกะปำ

โครงการ	
เขียนแบบ	
ตรวจ	
เห็นชอบ	
อนุมัติ	
แบบร่าง	แก้ไข
วันที่	จำนวนแผ่น

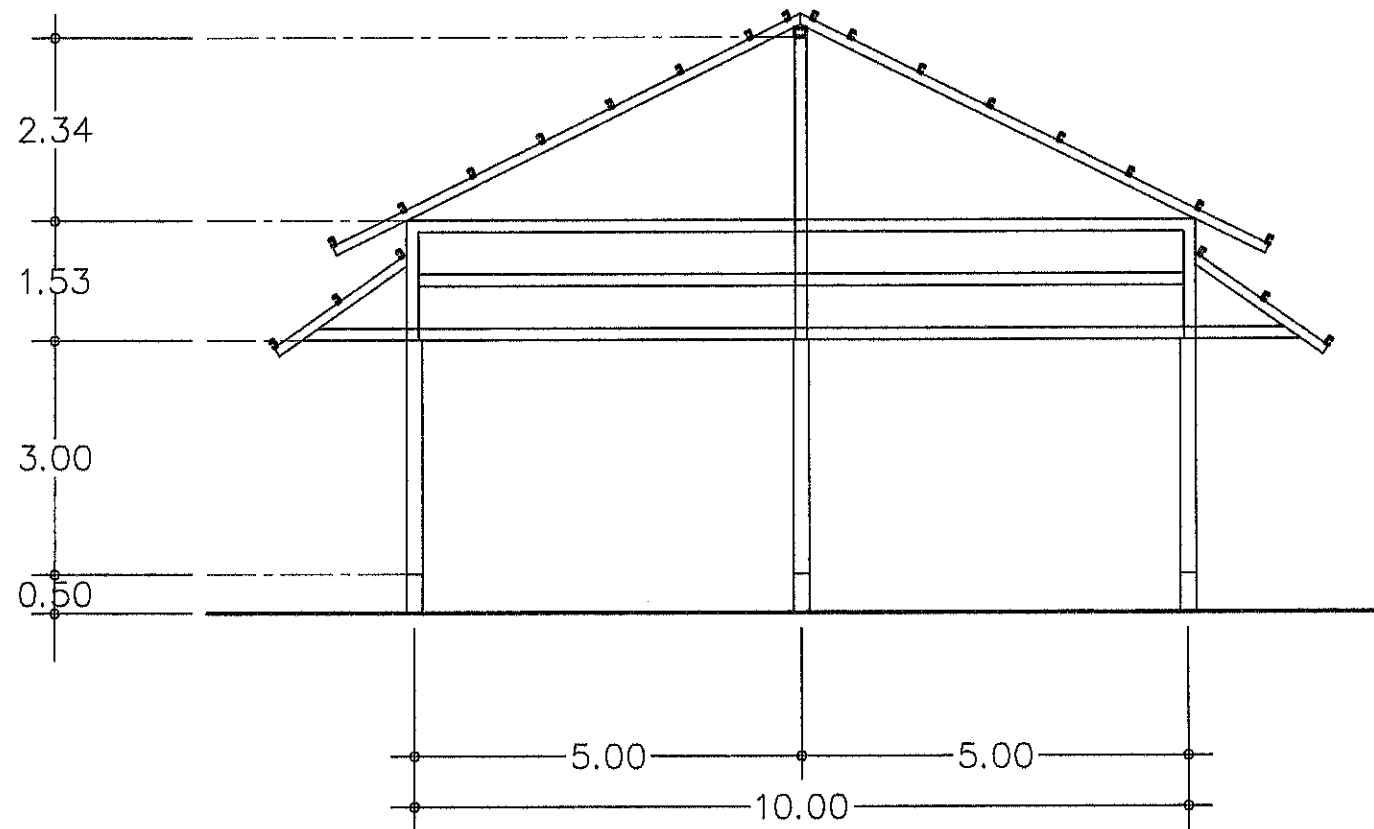

รูปตัด

มาตราส่วน

1:100

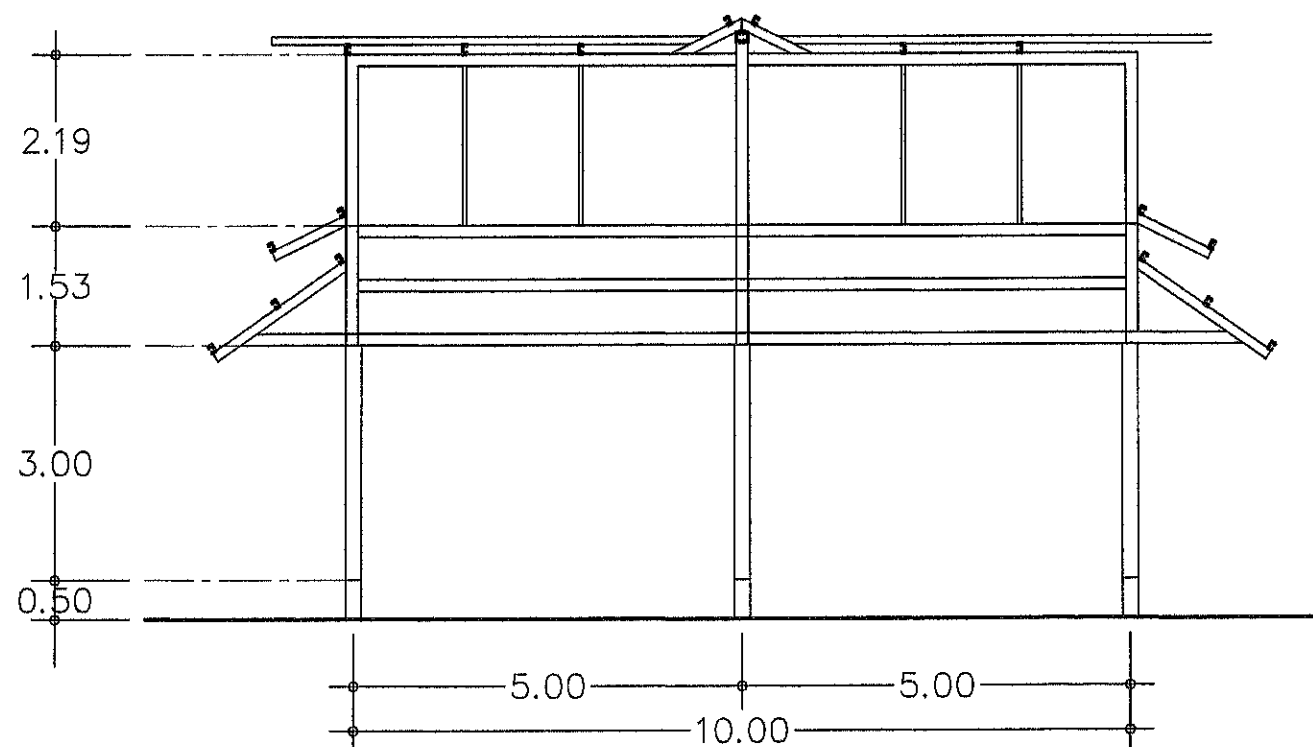

รูปตัด

มาตราส่วน

1:100



รายการประกอบแบบทั่วไป

1. ผู้รับจ้างจะต้องลงหนังสือขอแจ้งทำงาน และแจ้งผู้ควบคุมงานก่อนเริ่มงานทุกครั้ง
2. ผู้รับจ้างจะต้องจัดและบำรุงรักษาความปลอดภัยในการทำงาน
3. ผู้รับจ้างจะต้องจัดและบำรุงรักษาความปลอดภัยในการทำงาน
4. ผู้รับจ้างจะต้องจัดและบำรุงรักษาความปลอดภัยในการทำงาน
5. ผู้รับจ้างจะต้องจัดและบำรุงรักษาความปลอดภัยในการทำงาน
6. ผู้รับจ้างจะต้องจัดและบำรุงรักษาความปลอดภัยในการทำงาน
7. ผู้รับจ้างจะต้องจัดและบำรุงรักษาความปลอดภัยในการทำงาน
8. ผู้รับจ้างจะต้องจัดและบำรุงรักษาความปลอดภัยในการทำงาน
9. ผู้รับจ้างจะต้องจัดและบำรุงรักษาความปลอดภัยในการทำงาน
10. ผู้รับจ้างจะต้องจัดและบำรุงรักษาความปลอดภัยในการทำงาน



นางสาว...
กองช่าง เทศบาลตำบล...

โครงการ	
เขียนแบบ	
นายสมชาย ลาน...	
ผู้ช่วยนายช่างสำรวจ	
ตรวจ	
นายวิรัช...	
ผู้ดำเนินการกองช่าง	
เห็นชอบ	
นายชิต...	
นายกเทศมนตรี	
อนุมัติ	
นายทรง...	
รองนายกเทศมนตรี	
นายกเทศมนตรีตำบล...	
แบบร่าง	แก้ไข
วันที่	จำนวนแผ่น

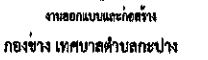
[illegible]

វិធីសាស្ត្រ

ผู้ช่วยนายช่างสำรวจ

ผู้อำนวยการกองช่าง

นายทรงยศ กุรณา
นายกเทศมนตรี ศึกษาราชการ
นายกเทศมนตรีตำบลกะปาง

បង្កើត

บทนำ

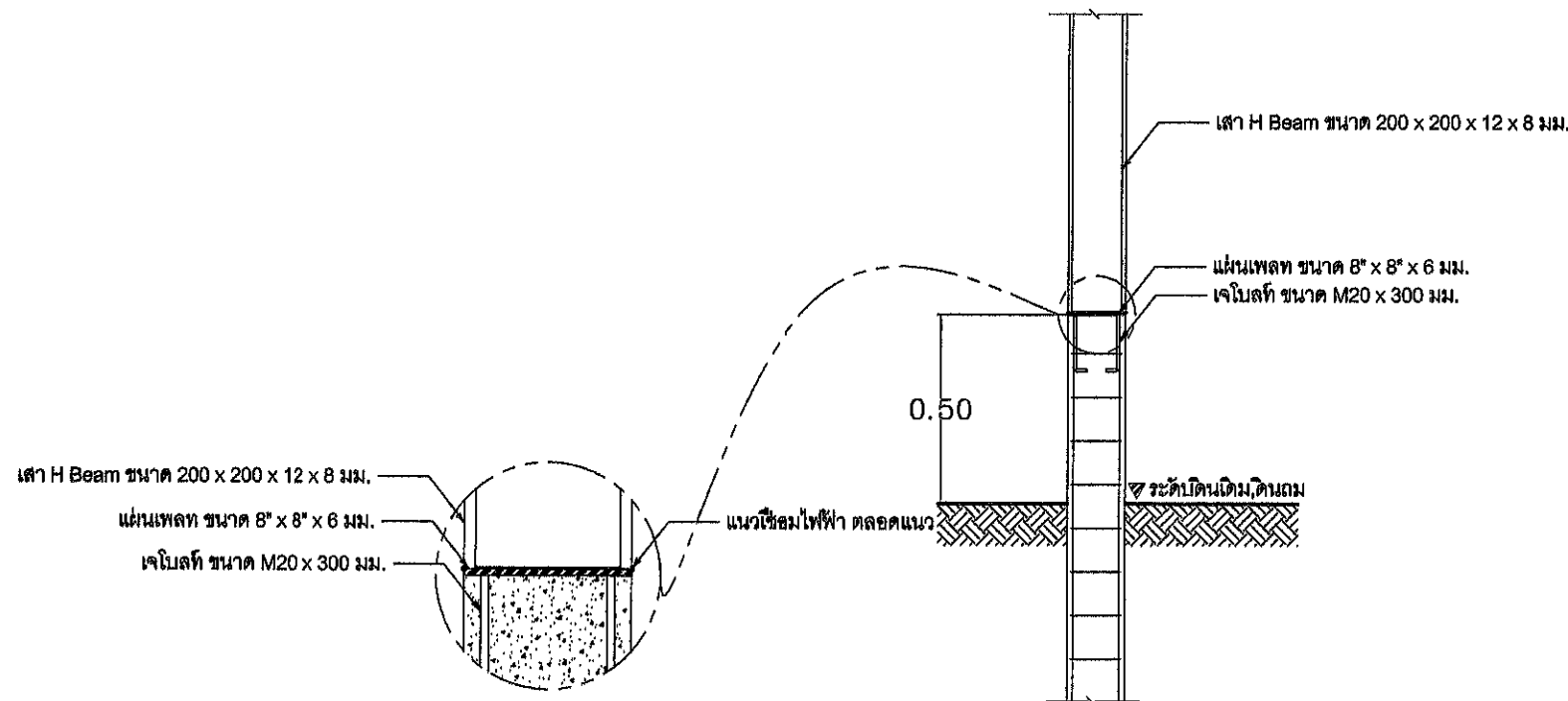
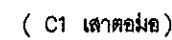

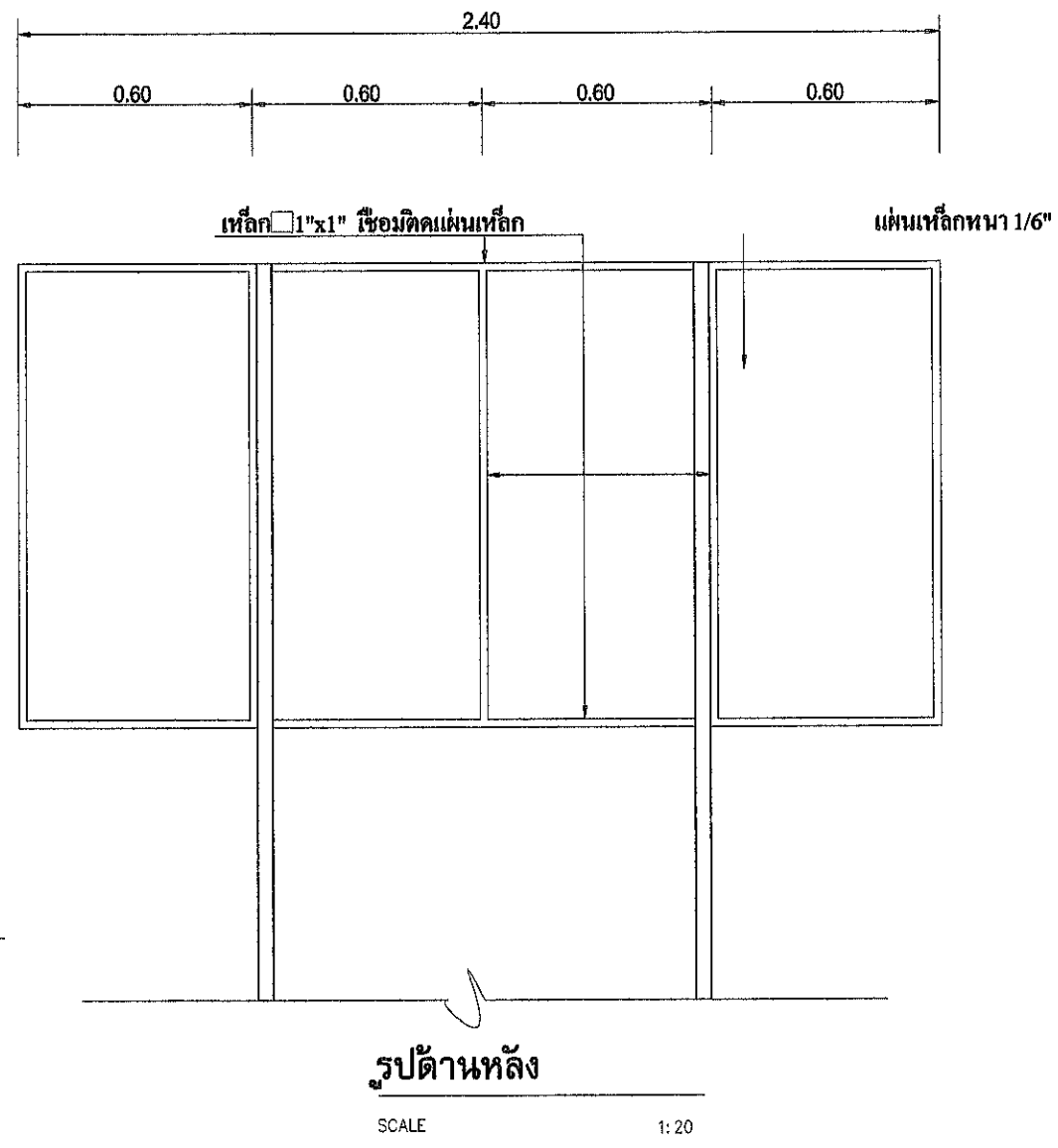
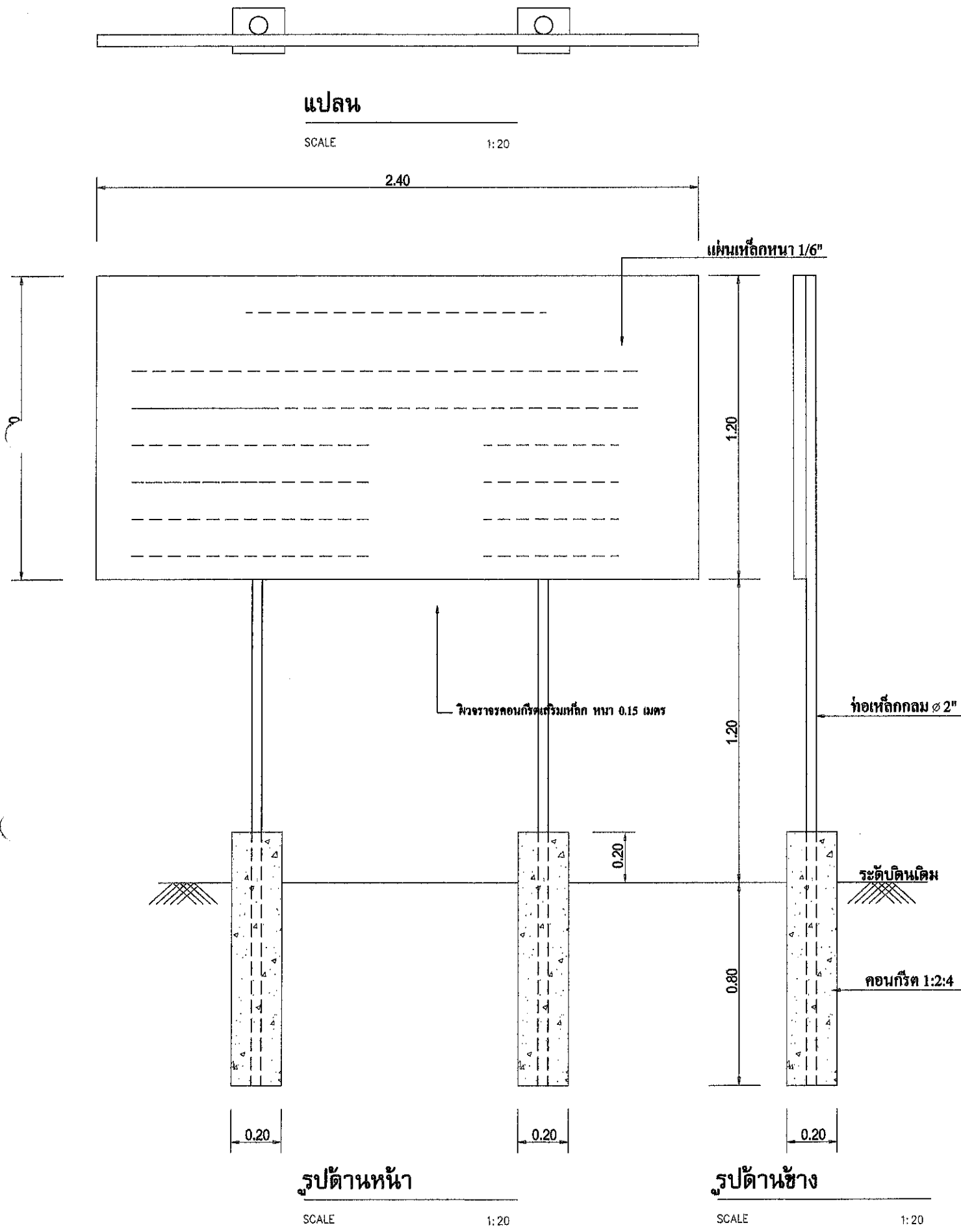

รายการประกอบแบบ

- เสา,หิน ป้ายให้ทาสีเขียวทั้งสองข้าง
- ตัวหนังสือสีขาว ขนาดตัวหนังสือตามความเหมาะสม ข้อความตามแบบที่กำหนด
- แผ่นเหล็ก ขนาด 1.20x240 ม.

หมายเหตุ จุดก่อสร้างกำหนดตามความเหมาะสม มองเห็นได้ชัดเจน
ก่อนทาสีจริงควรทาสีกันสนิมก่อน 2 ครั้ง

รายการประกอบแบบทั่วไป	
<p>๑.ผู้รับจ้างต้องแก้ไขข้อบกพร่องที่ทำงาน และรับผิดชอบ คุณภาพหรือแผนการที่งานก่อสร้างที่เกี่ยวข้อง ๒.ผู้รับจ้างจะต้องจัดส่งแบบให้ถูกต้องใน ๓ วัน จรรยาบรรณในวิชาชีพก่อสร้าง ให้ยึดมั่นให้เป็นเวลาทำงาน และเวลาทำงาน เพื่อป้องกันปัญหาจากการก่อสร้าง ๓.ผู้รับจ้างจะต้อง จัดแบบก่อสร้างก่อนก่อสร้าง ระยะ เวลา ๓ วันก่อนเปิดงานและวันเปิดงาน สปรายงานก่อสร้าง พร้อมข้อมูลครบถ้วน ขนาด ๓๐๐ X ๒๐๐ เมตร จำนวน ๑ บัญชี และแนบเอกสาร ๔.ผู้รับจ้างจะต้องทำการจัดพื้นที่ก่อสร้างให้เรียบร้อยก่อน มาใช้ในการก่อสร้าง และทำการขออนุญาต ในแบบแปลนใด ๆ ไม่ชัดเจน แต่มีความไม่ชัดเจนแรง ตามที่วิศวกรชี้แจง และไม่ปฏิบัติตามรายการ การรับจ้างจะต้องดำเนินการให้ โดยไม่มีค่าใช้จ่ายใด ๆ ทั้งสิ้น ๕.ผู้รับจ้างจะต้องรับผิดชอบหรือผู้รับจ้างให้ทราบหรือก่อน เปิดงาน ให้ทราบถึงแบบแปลนที่แนบมา ๖. ก่อนทำการก่อสร้างผู้รับจ้างจะต้องแจ้งข้อมูลงาน ให้ไป ทำการตรวจสอบความถูกต้องก่อนทุกครั้ง ๗. เมื่อโครงการก่อสร้างได้เปิด ขนาดกว้างและยาว และจะต้องไม่เปลี่ยนแปลง ไม่มีการแก้ไขรูป ๘. การป้องกันความเสียหายอันเกิดจากการรับจ้างผู้รับจ้าง ต้องรับผิดชอบไม่ให้เกิดความเสียหายแก่ วิศวกรเขียนแบบ สาธารณะ เช่น ถนน ไฟฟ้า ประปา โทรศัพท์ ฯลฯ และ ทรัพย์สินของบุคคลอื่น ๆ ผู้รับจ้างจะต้องรับผิดชอบ ของตนเอง ไม่ให้ได้รับบาดเจ็บหรือเสียหาย ผู้รับจ้างจะต้องรับผิดชอบทุกกรณี</p>	
 <p>งานออกแบบและก่อสร้าง กองช่าง เทศบาลตำบลกะเปาะ</p>	
โครงการ	
เขียนแบบ	 <p>นายสมชาย สวมสม ผู้ช่วยนายกฯ</p>
ตรวจ	 <p>นายสมชาย สวมสม ผู้ช่วยนายกฯ</p>
เขียน	 <p>นายสมชาย สวมสม ผู้ช่วยนายกฯ</p>
อนุมัติ	 <p>นายสมชาย สวมสม ผู้ช่วยนายกฯ</p>
แบบ	นายสมชาย สวมสม รองนายกเทศมนตรี นายกเทศมนตรีตำบลกะเปาะ
แบบ	นายสมชาย สวมสม รองนายกเทศมนตรี นายกเทศมนตรีตำบลกะเปาะ
แบบ	นายสมชาย สวมสม รองนายกเทศมนตรี นายกเทศมนตรีตำบลกะเปาะ

1.20

2.40



โครงการก่อสร้างของเทศบาลตำบลกะปาง

ชื่อโครงการ.....	
ปริมาณงาน.....	
งบประมาณ.....	คณะกรรมการตรวจการจ้าง
วันเริ่มสัญญา.....	1.....
วันสิ้นสุดสัญญา.....	2.....
ผู้รับจ้าง.....	3.....
ผู้ควบคุมงาน.....	4.....
ผู้ควบคุมงาน (ผู้รับจ้าง).....	5.....

แบบมาตรฐานเทศบาลตำบลกะปาง

- 1.เสา,พื้น ป้ายให้ทาสีเขียวทั้งสองข้าง ใช้สีน้ำมันก่อนทาสีจริงให้ทาสีกันสนิมก่อน 2 ครั้ง
- 2.ตัวหนังสือสีขาว ขนาดตัวหนังสือตามความเหมาะสม ข้อความตามแบบที่กำหนด
- 3.ขนาดตัวหนังสือตามความเหมาะสม ตามข้อความตามแบบที่กำหนด
- 4.แผ่นเหล็ก ขนาด 1.20x240 ม.
- 5.จุดที่ต้องการก่อสร้างป้าย กำหนดตามความเหมาะสม มองเห็นได้ชัดเจน

หมายเหตุ การติดตั้งป้ายประชาสัมพันธ์โครงการให้ทำการติดตั้งที่จุดเริ่มต้นโครงการฯ หรือสถานที่ที่ผู้ว่าจ้างกำหนด

รายการประกอบแบบทั่วไป

๑. ผู้รับจ้างจะต้องงัดเงินค้ำประกัน และแจ้งให้ผู้ควบคุมงานทราบก่อนดำเนินการทำงานก่อนลงมือทำการก่อสร้าง
๒. ผู้รับจ้างจะต้องจัดแสดงบัญชีสัญญาให้ ผู้ควบคุมงานตรวจสอบ และตรวจตราบัญชีในเวลากลางวัน และเวลากลางคืน เพื่อยืนยันบัญชีเงินค้ำประกัน
๓. ผู้รับจ้างจะต้อง จัดแสดงบัญชีเงินค้ำประกันต่อผู้ควบคุมงาน ในวันขึ้นบัญชีสัญญาและวันสิ้นสุดสัญญา งบประมาณก่อสร้าง หรือบัญชีสรุปงาน ขนาด ๓๒๐ X ๒๔๐ เมตร จำนวน ๑ บัญชี ณ สถานที่ก่อสร้าง
๔. ผู้รับจ้างจะต้องดำเนินการใช้วัสดุ อุปกรณ์ที่มีคุณภาพตามมาตรฐานที่กำหนด และใช้แรงงานก่อสร้าง และช่างช่วยเขียนแบบแบบปกติ ๆ ไม่พิเศษ แต่ต้องมีความแข็งแรง คงทนใช้สอยได้ดี และไม่มีรูปแบบและรายการ ผู้รับจ้างจะต้องดำเนินการให้โดยไม่มีค่าใช้จ่ายใด ๆ ให้เสีย
๕. ผู้รับจ้างจะต้องรับผิดชอบวัสดุอื่น ๆ ที่ได้จากวัสดุอื่น ๆ ให้เสีย
๖. ก่อนทำการทาสีก่อนอื่น ผู้รับจ้างจะต้องแจ้งผู้ควบคุมงาน ไม่ไป ทำการตรวจสอบความถูกต้องก่อนทุกครั้ง
๗. เมื่อโครงการจะก่อสร้างให้ดู ขนาดรูปร่างหน้าตาที่กำหนด และจะต้องไม่เป็นสีอื่น ไม่ถึงก่อนหรือมีสีอื่น
๘. การปฏิบัติงานตามแบบที่กำหนดให้ผู้รับจ้างจะต้องดำเนินการโดยไม่มีการทำกำไร ราคาค่างานเขียนแบบ ค่าวัสดุ เงิน เงิน ภาษี ประปา โทรศัพท์ ฯลฯ และหากมีความเสียหายใด ๆ ผู้รับจ้างจะต้องรับผิดชอบซ่อมแซม และให้เขียนบัญชีรับ และค่าใช้จ่ายต่าง ๆ ผู้รับจ้างจะต้องรับผิดชอบทุกกรณี



งานออกแบบก่อสร้าง
กองช่าง เทศบาลตำบลกะปาง

โครงการ

แบบ

นายสมชาย สอนมลาย

ผู้ช่วยนายกองค์การบริหารส่วนตำบล

ตรา

นายธีรวิทย์ จามจุรี

ผู้อำนวยการกองช่าง

ลักษณะ

นายชิต ไทยทอง

ปลัดเทศบาล

อนุมัติ

นายพรชัย ภูธร

รองนายกเทศมนตรี รักษาการนายกเทศมนตรีตำบลกะปาง

แบบ

แผ่น

วันที่

จำนวน