

แปลนพื้นล่าง
มาตราส่วน 1:50

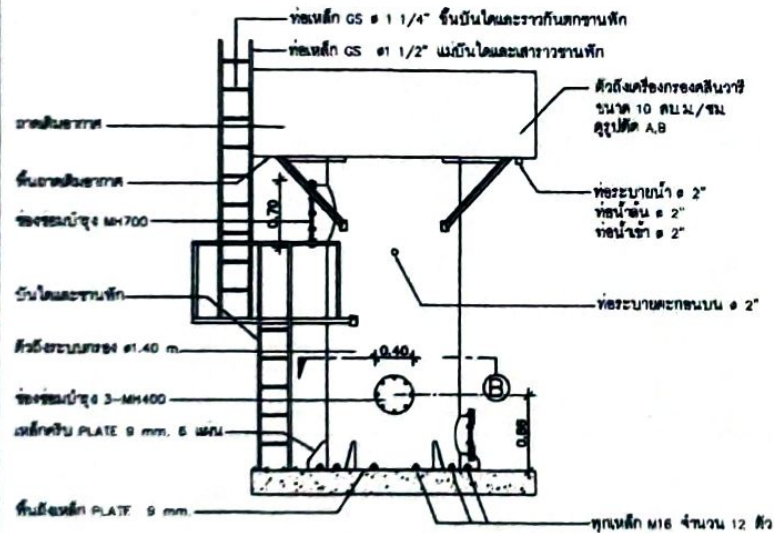

รูปด้าน 1
มาตราส่วน 1:50

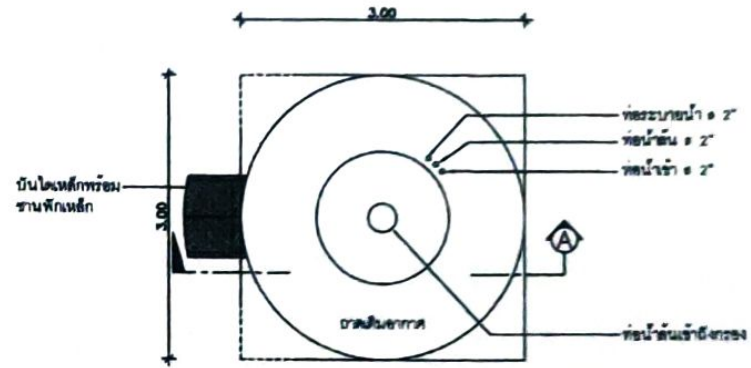

แปลนพื้นบน
มาตราส่วน 1:50

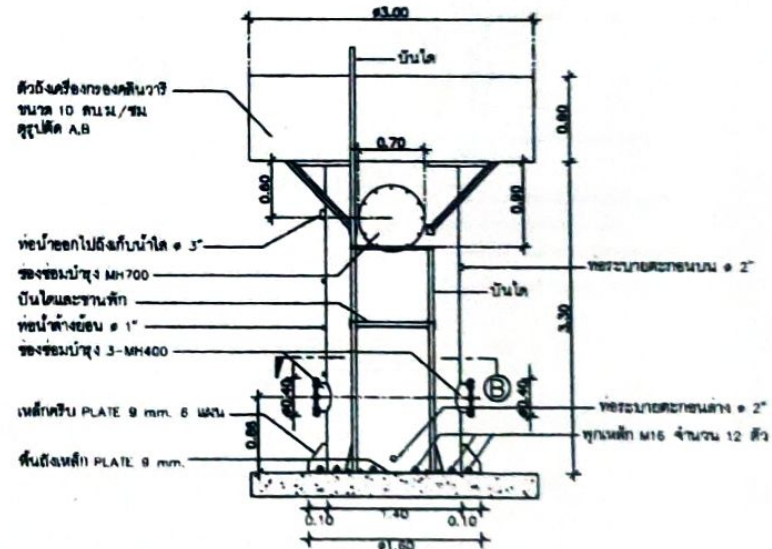

รูปด้าน 2
มาตราส่วน 1:50



**RENITA
INNOVATION**

บริษัท อินโนวเนชั่น 4 จำกัด

โครงการ

ปรับปรุงระบบปรับอากาศ
พื้นที่ 10 ตร.ม./ชม
เลขที่โครงการ 010200005

วันที่

ชื่อแผน

วิศวกรโครงการ

บริษัท อินโนวเนชั่น 4 จำกัด

วิศวกรระบบ

คุณนาย ธิษฏ์ ภ.ภ. 38813

เขียน

อนุมัติ

แก้ไข/REVISION :

NO.	DESCRIPTION	BY/DATE

แบบแสดง/TITLE:

แปลนพื้นล่าง-บน
รูปด้าน 1-2

มาตราส่วน/SCALE 1:50

แผ่นที่/PAGE	รวม/TOTAL
A-05	-

ตรวจสอบ/CHECK:
เมื่อตรวจสอบแล้วพบว่ามีข้อผิดพลาด
ไม่ถูกต้องให้แก้ไขและพิมพ์ใหม่

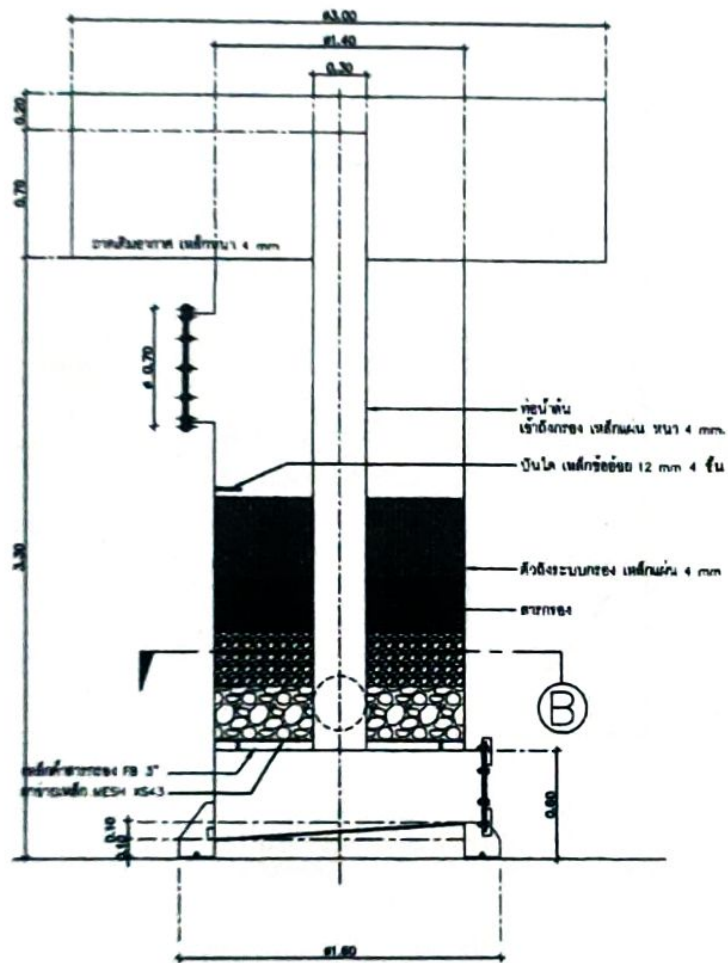

รูปตัด A-A
มาตราส่วน 1:25

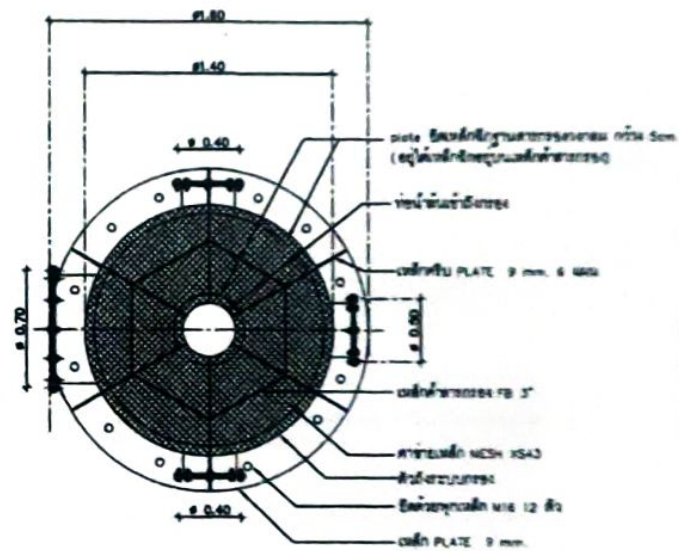

รูปตัด B-B
มาตราส่วน 1:25



RENITA
INNOVATION

บริษัท รีเนอิต้า อีโนเวชั่น จำกัด

โครงการ

เป็นโครงการแบบจำลอง
สำหรับใช้สอน
และฝึกอบรม

ชื่อ

ชื่อเล่น

ชื่อจริง

ชื่อจริง

ชื่อจริง

ชื่อจริง

ชื่อจริง

ชื่อจริง

ชื่อจริง

แก้ไข/REVISION :

NO.	DESCRIPTION	BY/DATE

แบบร่าง/TITLE:

รูปตัด A-B

มาตราส่วน/SCALE 1:25

แผ่นที่/PAGE	รวม/TOTAL
A-06	-

BY/DATE/CHK:

ชื่อจริง

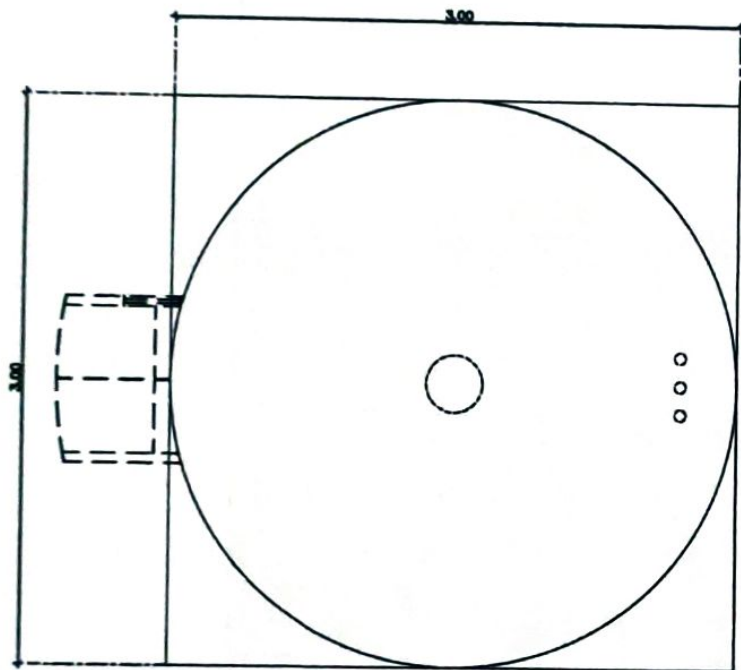

แปลนฐานถังกรองน้ำ
มาตราส่วน 1:25



แปลนฐานถังกรองน้ำ
มาตราส่วน 1:25

หมายเหตุ: สามารถปรับเสริมฐานยก ขนาด 1.8x1.8 ม. ตรงกลางฐาน ตามระดับความสูงกรองเดิมของระบบประปาเดิม



**RENITA
INNOVATION**

บริษัท รีเนตา อินโนเวชั่น จำกัด

โครงการ

ปรับปรุงระบบประปาหมู่บ้าน
คลองบุรี 10 อ.บ./ต.
เลขที่โครงการ 01020005

ชื่อ

ชื่อแผน

วิศวกรโครงการ

ปริญ โทษฐาน 011053

วิศวกรควบคุม

พญานนท์ นันทกุล 0110513

เขียน

อนุมัติ

แก้ไข/REVISION :

NO.	DESCRIPTION	BY/DATE

แนบมาด้วย/TITLE:

โครงสร้างฐานถังกรองน้ำ

มาตราส่วน/SCALE 1:25

แผ่นที่/PAGE A-07	รวม/TOTAL -
----------------------	----------------

ตรวจสอบ/CHECK:
เขียนและตรวจสอบโดยวิศวกรโครงการ
และผู้อนุมัติโดยวิศวกรโครงการ



ใช้สำเนาบัตรรออนุญาตประกอบวิชาชีพวิศวกรรมควบคุม
พร้อม เครื่องรอง ดัชนีวงเล็บ 10 เลข. 2/38913/55-7/01020005



000089395

สภาวิศวกร
COUNCIL OF ENGINEERS
www.coe.or.th



เชยอนันท์ ลิ้มสกุล
(ภก. 38913)



โครงการก่อสร้างขององค์การบริหารส่วนตำบลอาโพน
โทรศัพท์ 044-558959

ชื่อโครงการ.....

ปริมาณงาน.....

งบประมาณ.....

วันเริ่มสัญญา.....

ผู้รับจ้าง.....

ผู้ควบคุมงาน 1.....

2.....

คณะกรรมการตรวจงาน

1.....

2.....

3.....

4.....

5.....

รูปขยายป้ายด้านหน้า

รายการประกอบแบบ

1. พื้น ทาสีส้มหรือสีแดง ใช้สีน้ำมัน
2. ตัวหนังสือสีขาว
3. ขนาดตัวหนังสือกำหนดตามความเหมาะสม
4. จุดติดตั้งป้ายกำหนดตามความเหมาะสม สามารถมองเห็นได้ชัด



โครงการ

สำรวจ/เขียนแบบ
(ลงชื่อ)

(นายณัฐพล ฤทธิกิจ)
ผู้ช่วยนายช่างโยธา

วิศวกรโยธา
(ลงชื่อ)

ผู้ตรวจ
(ลงชื่อ)

(นายณัฐพล ฤทธิกิจ)
ปลัดองค์การบริหารส่วนตำบล วิชาการการเกษตร
ผู้อำนวยการกองช่าง

ผู้เห็นชอบ
(ลงชื่อ)

(นายณัฐพล ฤทธิกิจ)
ปลัดองค์การบริหารส่วนตำบล

ผู้อนุมัติ
(ลงชื่อ)

(นายณัฐพล ฤทธิกิจ)
ปลัดองค์การบริหารส่วนตำบล ปฏิบัติหน้าที่
นายกองค์การบริหารส่วนตำบลอาโพน

แสดงแบบ

แผนผังแสดงจุดที่ตั้ง
โครงการโดยสังเขป

มาตราส่วน Not to scale

วัน/เดือน/ปี -

แบบเลขที่

แผ่น



โครงการ

สำรวจ/เขียนแบบ
(ลงชื่อ)

(นายณัฐวุฒิ ร้อยศรี)
ผู้ช่วยนายช่างโยธา

วิศวกรโยธา
(ลงชื่อ)

ผู้ตรวจ
(ลงชื่อ)

(นายณัฐวุฒิ ร้อยศรี)

ปลัดองค์การบริหารส่วนตำบล รักษาการนายช่าง
ผู้อำนวยการกองช่าง

ผู้เห็นชอบ
(ลงชื่อ)

(นายณัฐวุฒิ ร้อยศรี)

ปลัดองค์การบริหารส่วนตำบล

ผู้อนุมัติ
(ลงชื่อ)

(นายณัฐวุฒิ ร้อยศรี)

ปลัดองค์การบริหารส่วนตำบล ปฏิบัติหน้าที่
นายกองค์การบริหารส่วนตำบลอำเภอโพธาราม

แสดงแบบ

แผนผังแสดงจุดที่ตั้ง
โครงการโดยสังเขป

มาตราส่วน

Not to scale

วัน/เดือน/ปี

-

แบบเลขที่

แผ่น

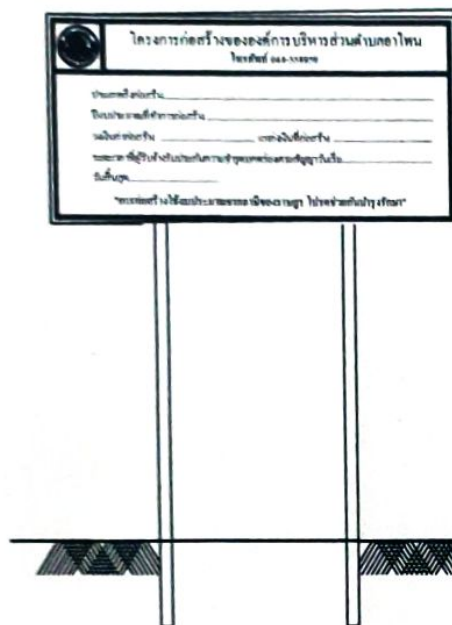

รูปด้านหน้า

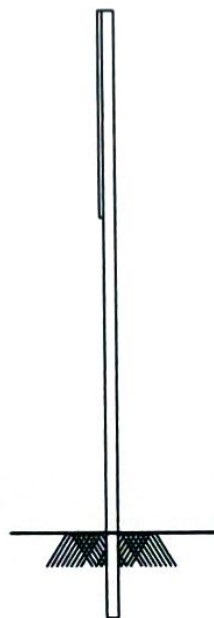

รูปด้านข้าง

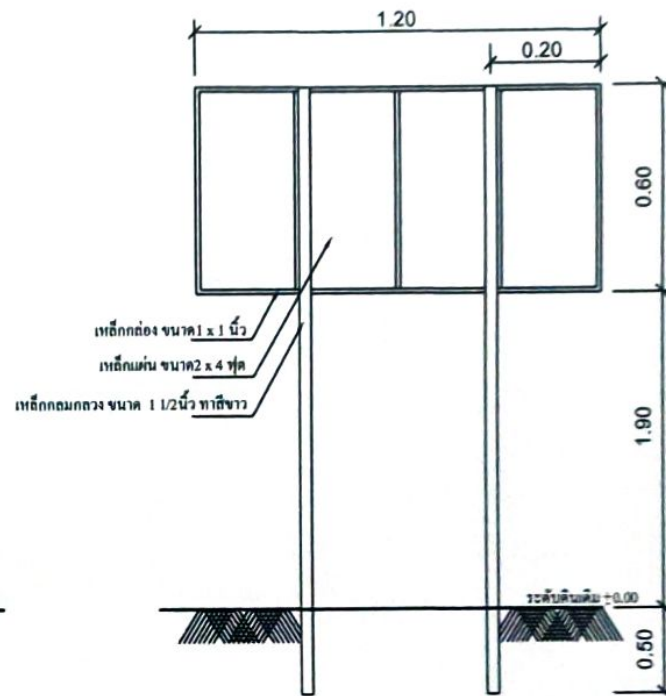

รูปด้านหลัง

รายการประกอบแบบ

1. พื้นหลังใช้สีเขียวหรือสีน้ำเงิน
2. ตัวหนังสือสีขาว
3. ขนาดตัวหนังสือกำหนดตามความเหมาะสม
4. แผ่นเหล็ก ขนาด 0.60 x 1.20 เมตร
5. จุดติดตั้งป้ายกำหนดตามความเหมาะสม สามารถมองเห็นได้ชัด

หมายเหตุ

1. อยู่ในเงื่อนไขของสัญญาจ้าง
2. ข้อความตามหนังสือกระทรวงมหาดไทย คำนวนมาก
ที่ มท 0808.2/ว 2808 ลงวันที่ 20 สิงหาคม 2547

	โครงการก่อสร้างขององค์การบริหารส่วนตำบลอาโพ โทรศัพท์ 044-558959	
	ประเภทสิ่งก่อสร้าง.....	
	ปีงบประมาณที่ทำการก่อสร้าง.....	
	วงเงินค่าก่อสร้าง.....	แหล่งเงินที่ก่อสร้าง.....
	ระยะเวลาที่ผู้รับจ้างรับประกันความชำรุดบกพร่องตามสัญญาวันเริ่ม.....	
วันสิ้นสุด.....		
"การก่อสร้างใช้งบประมาณจากภาษีของราษฎร โปรดช่วยกันบำรุงรักษา"		

รูปขยายป้ายด้านหน้า