

รายละเอียดและแบบแปลน

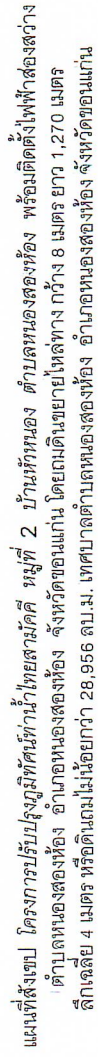

โครงการปรับปรุงภูมิทัศน์หน้าไทยสามัคคี หมู่ที่ 2 บ้านหัวหนอง ตำบลหนองสองห้อง
พร้อมติดตั้งไฟฟ้าส่องสว่าง ตำบลหนองสองห้อง อำเภอหนองสองห้อง จังหวัดขอนแก่น



โดยทบทวนปัญญาคือการนำโดยนักคิด ในปีที่ 2 นักวิจัยจะ
กำหนดตนเองขึ้น พร้อมคิดให้สอดคล้อง กับสถานการณ์ที่
ผู้เรียนตนเองเจอ จากทั้งหมด

บ้านหัวหนอง หมู่ที่ 2 ต.หนองสองห้อง
อ.หนองสองห้อง จ.ขอนแก่น

(นายพรหมเมศ แสงกล้า)
ผู้ช่วยนางชว่างโงว

พชรพงศ์

(นายสันต์ บุณหล้า)

(นายศักดิ์สิทธิ์ บึงทรัพย์กุล)
นายกเทศมนตรีตำบลเวียงหนองล่อง

แผนกส่งเขป

แบบเลขที่	
-----------	--

	Particular
--	------------

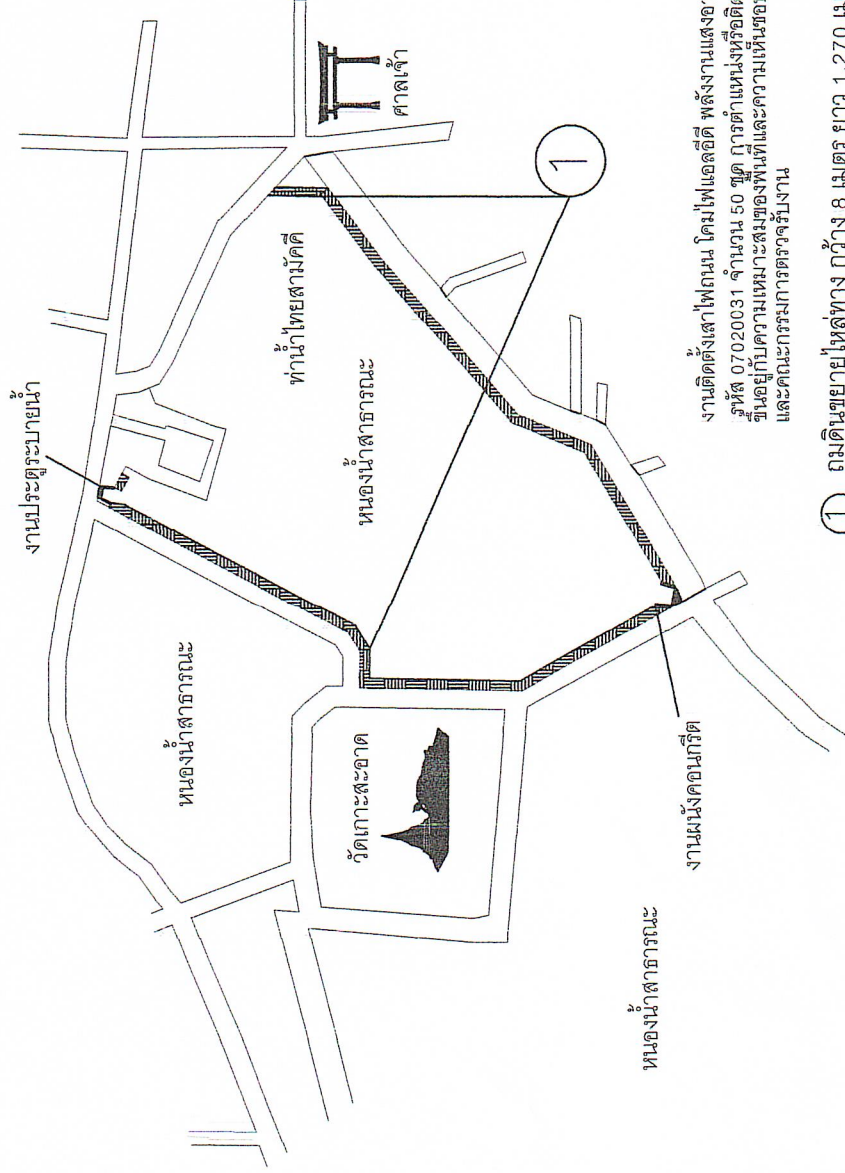

งานติดตั้งเสาไฟถนน โคมไฟแอลอีดี พลังงานแสงอาทิตย์ ตามบัญชีนวัตกรรมไทย รหัส 07202031 จำนวน 50 ชุด การติดตั้งหรือติดตั้งสามารถปรับเปลี่ยนได้ ขึ้นอยู่กับความเหมาะสมของพื้นที่และความเห็นชอบของผู้ควบคุมงาน และคณะกรรมการตรวจรับงาน

① กรมดินขายให้ทาง กว่าง 8 เมตร ยาว 1,270 เมตร ลึกเฉลี่ย 4 เมตร หรือดินถม
เผ่ด้วยกว่า 28,956 ลบ.ม. หรือเมล็ดดี้น

ผังบริเวณสถานที่ดำเนินการ

NO SCALE



แบบก่อสร้าง

โครงการปรับปรุงพื้นที่ 2 ไร่
พื้นที่ 2 ไร่
พื้นที่ 2 ไร่
พื้นที่ 2 ไร่

สถานที่ก่อสร้าง

บ้านหนอง หมู่ 2 ต.หนองห้อย
อ.หนองห้อย จ.ขอนแก่น

สำรวจแบบ

(นายสมชาย งามคำ)
ผู้ชำนาญการ

ตรวจสอบ

(นายสมชาย งามคำ)
ผู้ชำนาญการ

เห็นชอบ

(นายสมชาย งามคำ)
ผู้ชำนาญการ

อนุมัติ

(นายสมชาย งามคำ)
ผู้ชำนาญการ

แบบแสดง

แบบที่ส่งไป

มาตราส่วน

No scale

รับ / ส่งมอบ

วันที่

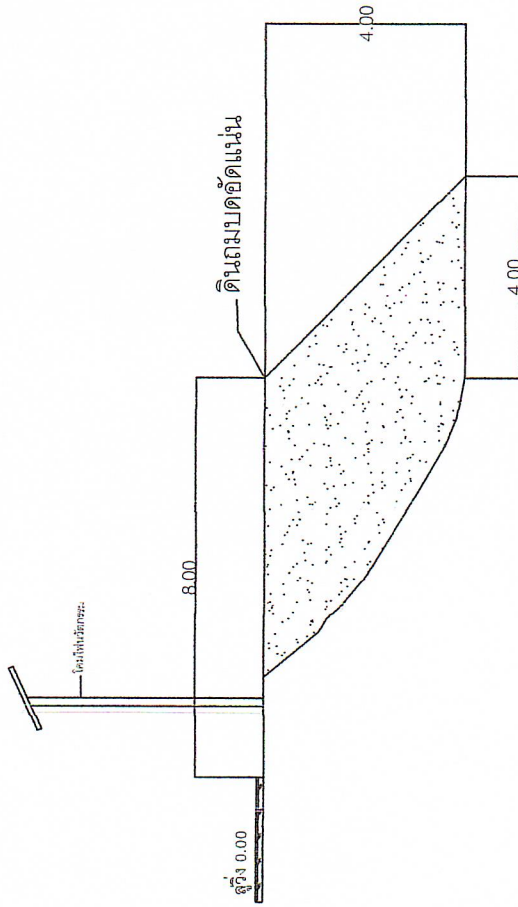

รูปตัดงานดินถม
มาตราส่วน 1 : 50



১৫৭৭

ฉบับปรับปรุง ภูมิทัศน์: น้ําน้อยสวยจัดดี หนูดี 2 บ้านสวนหอม
 คำขวัญ: สวนหอมของสวนหอม

ท้อสร์ฯ

หัวหน้ากอง หมู่ที่ 2 ต.หนองสองห้อง
จ.หนองสองห้อง จ.ขอนแก่น

กนกนภัส/๒๕๕๖

(นายพรหมเมศ แสงกล้า)
ผู้อำนวยการฝ่าย

ตรวจสอบ

1

(นางสาวลิ้นจี่)

(นายศักดิ์สิทธิ์ ถึงพันกุล)
นายกเทศมนตรีตำบลหนองสองห้อง

แบบแสดง

งานประติมากรรม

การปฏิรูป

แบบเลขที่

วัน / เดือน / ปี

பெயர்: _____

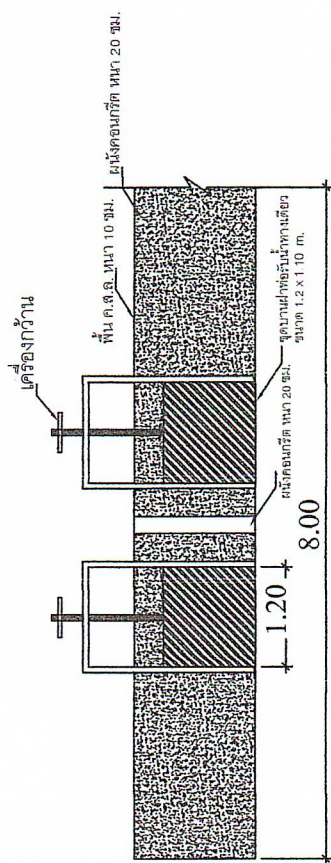

รูปด้าน I
SCALE 1:00

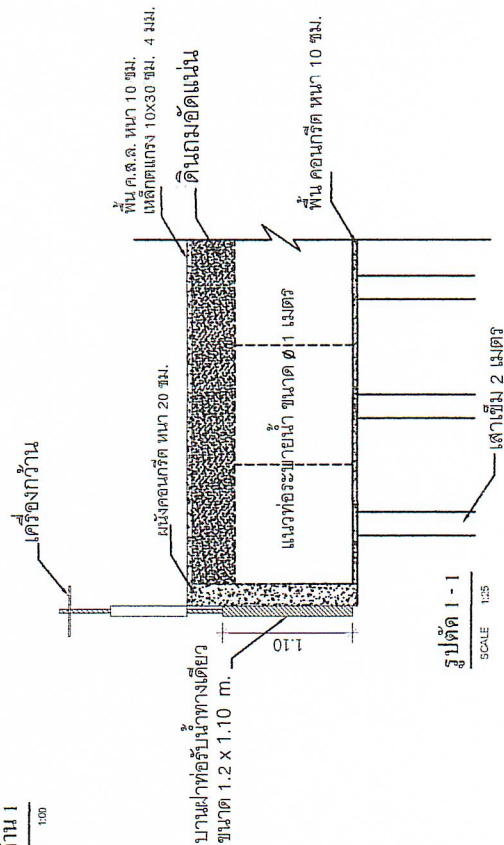

รูปตัด 1-1
SCALE 1:25

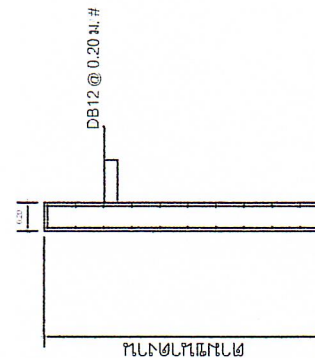

ขยายการเสริมประสิทธิภาพทั้งกำแพง

SCALE 1:20

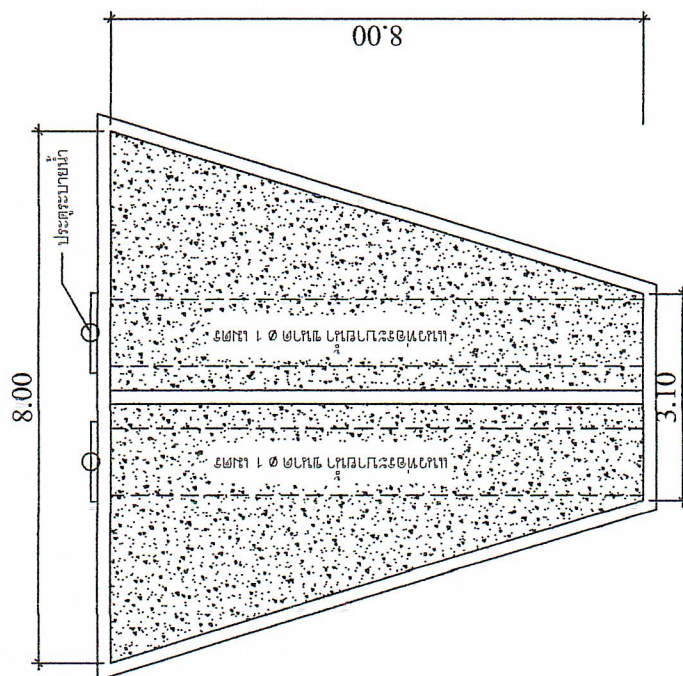

แปลน
SCALE 1:100

SCALE 1:00



แบบก่อสร้าง โครงการปรับปรุงโครงสร้างพื้นฐานเพื่อเพิ่มพื้นที่ 2 งานพื้นที่ พื้นที่เดิม 1 งาน พื้นที่ใหม่ 1 งาน พื้นที่รวม 3 งาน พื้นที่เดิม 1 งาน พื้นที่ใหม่ 1 งาน พื้นที่รวม 3 งาน	สถานที่ก่อสร้าง บ้านหัวหนอง หมู่ที่ 2 ต.หนองสองห้อง อ.หนองสองห้อง จ.ขอนแก่น	คำร่างเขียนแบบ	ตรวจสอบ (นายพรหมเมศ แสงกล้า) ผู้ชำนาญทางโยธา	เห็นชอบ (นายพริ้งพริ้ว นานา) ผู้อำนวยการกองช่าง	อนุมัติ (นายพริ้งพริ้ว นานา) ผู้บังคับกองกลาง	แบบแสดง (นายศักดิ์สิทธิ์ ฤทธิ์พิทักษ์) นายช่างเทคนิคชำนาญงานก่อสร้าง	แบบแสดง (นายศักดิ์สิทธิ์ ฤทธิ์พิทักษ์) นายช่างเทคนิคชำนาญงานก่อสร้าง	มาตราส่วน No scale	แบบแสดงที่
								วัน / เดือน / ปี	แผ่นที่

เหล็ก 1x1 เชื่อมติดแผ่นเหล็ก

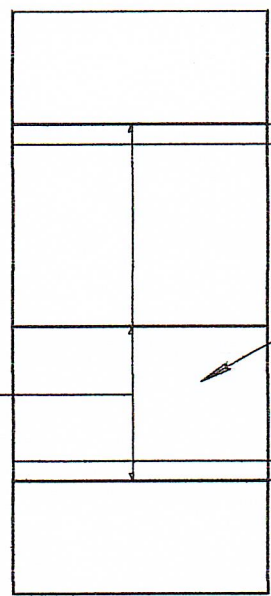

แผ่นเหล็กหนา 1/16"

แสดงรูปด้านหลัง
มาตราส่วน 1:25

รายการประกอบแบบ

1. เหล็ก เชื่อมติดแผ่นเหล็ก 2 ตัน 1/16"
2. เชื่อมติดแผ่นเหล็ก
3. แผ่นเหล็กเชื่อมติดกับโครงคานเหล็ก 2 ตัน 1/16"
4. เหล็กคานเหล็ก 2 ตัน 1/16"
5. เชื่อมติดแผ่นเหล็กกับโครงคานเหล็ก 2 ตัน 1/16"
6. โครงคานเหล็กเชื่อมติดกับโครงคานเหล็ก 2 ตัน 1/16"

แบบแสดง

แบบแสดง
แบบแสดง
แบบแสดง

แสดงรูปด้านข้าง

แบบป้ายโครงการ

แสดงรูปด้านหน้า
มาตราส่วน 1:25

แผ่นเหล็กหนา 1/16"

เทศบาลตำบลหนองสองห้อง	
โครงการก่อสร้าง	
งบประมาณก่อสร้าง	
คณะกรรมการตรวจสอบ	ผู้ควบคุมงาน
1.	1.
2.	2.
3.	3.

ท่อเหล็กกลม $\phi 2 \frac{1}{2}$ "

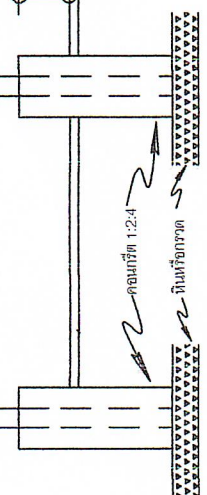

คอนกรีต 1:2:4

หินกรวด