

๕-๓๖ ๒-๔

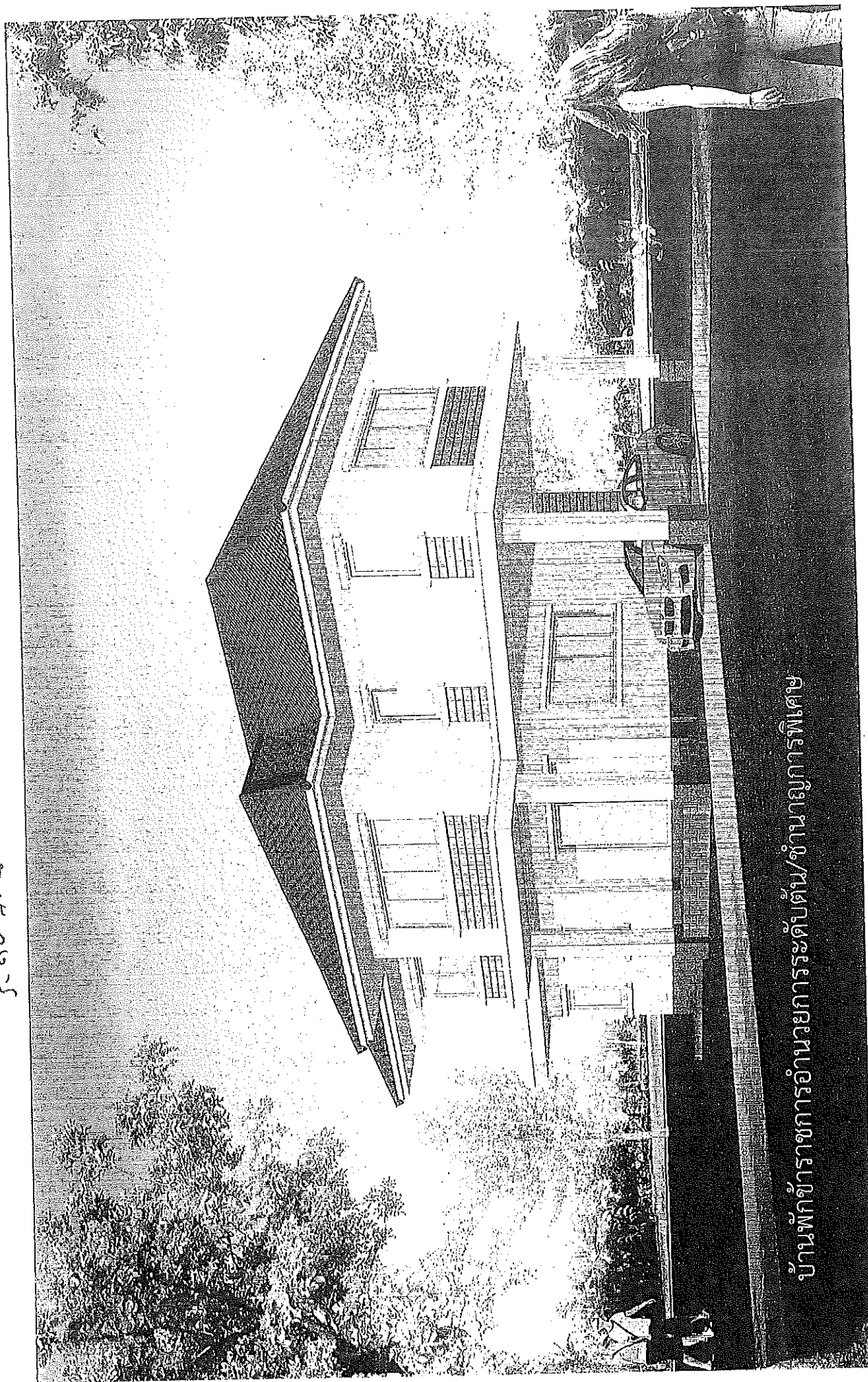

บ้านพักข้าราชการอำนวยการระดับต้น/ชำนาญการพิเศษ

แบบมาตรฐาน
บ้านพักข้าราชการอำนวยการ ระดับต้น/ชำนาญการพิเศษ

กรมโยธาธิการและผังเมือง กระทรวงมหาดไทย



ผู้ตรวจการ
แบบอาคารศูนย์ราชการมาตรฐาน (ศูนย์บ้านพัก)
แบบมาตรฐาน
บ้านพักข้าราชการอำนวยการ ระดับต้น/ชำนาญการพิเศษ
เลขที่แบบ
มฐ 3-59001-5

ออกแบบโดย
กรมโยธาธิการและผังเมือง กระทรวงมหาดไทย
แผ่นที่ จำนวน
A-01 - A-16 16
LA - -
1A - -
S-01 - S-15 15
SN-01 - SN-08 8
E-01 - E-06 6
M-01 - M-13 13
รวม 58

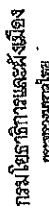

แบบจำลองที่มีลักษณะเฉพาะ (เฉพาะตัว)

ນ້ຳຮຸກຮ້າງສາທາລະນະພາບ

สำนักงานคณะกรรมการ
การศึกษาขั้นพื้นฐาน

[illegible][illegible]

๒๕๔

สำนักงานคณะกรรมการการเลือกตั้ง

အသက်အရွယ်	၁၈
အသက်အရွယ်	၁၈
အသက်အရွယ်	၁၈

Total	
1	2
3	4

10/11/2010

[illegible]

အသံအသွယ်
(အသံအသွယ်)

1	1
---	---

1	A-01	1
---	------	---

ແປງສູງໄປຫາລູກ

[illegible]

แบบปฏิทินกรมตำรวจ

แผ่นที่	แสดง	เลขที่แบบ
S-01	สารบัญแบบ รายการประกอบแบบโครงสร้าง	หมู่ 3-SB001-6
S-02	แปลนฐานรากเสาเข็ม เสาตอม่อ	
S-03	แปลนฐานจากแผ่ เสาตอม่อ	
	แปลนโครงสร้าง เสา คาน พื้น ชั้นล่าง	
S-04	แปลนโครงสร้าง เสา คาน พื้น ชั้นบน	
	แปลนโครงสร้าง เสา คาน หลังคา	
S-05	แปลนโครงสร้างหลังคา	
S-06	แบบขยายฐานรากเสาเข็ม F1 เสา C1 , C4	
S-07	แบบขยายฐานรากคานฐานแผ่	
S-08	แบบขยายคาน G81-B1A	
S-09	แบบขยายคาน B2-B3A	
S-10	แบบขยายคาน B3-B5	
S-11	แบบขยายคาน B4-B6	
S-12	แบบขยายพื้น G81-SX	
S-13	การวางพื้นสำเร็จรูปและเสริมเหล็กพิเศษ 1	
S-14	การวางพื้นสำเร็จรูปและเสริมเหล็กพิเศษ 2	
S-15	ขยายบันได R4 , R22 , ภายหน้า	

แบบปฏิสังขารมณฑล

แผ่นที่	แสดง	เลขที่แบบ
SN-01	ตารางแบบและสัญลักษณ์ประกอบวิชาการ	มฐ 3-5901-S
SN-02	รายการประกอบแบบ (แผ่นที่ 1)	
SN-03	รายการประกอบแบบ (แผ่นที่ 2)	
SN-04	แผ่นประกอบวิชาการที่เริ่มต้น	
SN-05	แผ่นประกอบวิชาการที่สิ้นสุด	
SN-06	แบบขยายประกอบวิชาการทั้งหน้า	
SN-07	แบบขยายประกอบวิชาการทั้งหน้า	
SN-08	แบบขยายวิชาการทั้งหน้า	

แบบปฏิสัมพันธ์ไฟฟ้าและสีออสาร์

แผ่นที่	แสดง	เลขที่แบบ
EE-01	สารปฏิกิริยาของปฏิกิริยา	มฐ 3-59001-S
	และสารปฏิกิริยาของปฏิกิริยา	
EE-02	สารปฏิกิริยาของ LP	
EE-03	สารปฏิกิริยาของปฏิกิริยา	
EE-04	สารปฏิกิริยาของปฏิกิริยา	
EE-05	สารปฏิกิริยาของปฏิกิริยา	
EE-06	สารปฏิกิริยาของปฏิกิริยา	

แบบวิธีวัดและประเมินผล

หมู่ที่	แสดง	เลขที่แบบ
N-01	สถานีแบบ, สิ่งก่อสร้างและสวนหย่อม, หมายเหตุ	หมู่ 3-58001-5
M-02	รั้วกำแพงอาคารประกอบแบบประกอบประกอบอาคาร 1	
M-03	รั้วกำแพงอาคารประกอบแบบประกอบประกอบอาคาร 2	
M-04	รั้วกำแพงอาคารประกอบแบบประกอบประกอบอาคาร 3	
M-05	รั้วกำแพงอาคารประกอบแบบประกอบประกอบอาคาร 4	
M-06	รั้วกำแพงอาคารประกอบแบบประกอบประกอบอาคาร 5	
M-07	รั้วกำแพงอาคารประกอบแบบประกอบประกอบอาคาร 6	
M-08	รั้วกำแพงอาคารประกอบแบบประกอบประกอบอาคาร 7	
M-09	กำแพงอาคารประกอบแบบประกอบประกอบอาคาร	
	ตารางจัดสวนประกอบอาคาร	
M-10	แบบประกอบประกอบอาคารและสวนประกอบอาคาร ขึ้นถ้ำ	
M-11	แบบประกอบประกอบอาคารและสวนประกอบอาคาร ขึ้นถ้ำ	
M-12	รายละเอียดการติดตั้ง 1	
M-13	รายละเอียดการติดตั้ง 2	

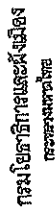

แบบธนาคารผู้ยืมรายไตรมาส
(ศูนย์บาทพัก)

นางสาวกัญญา

เจ้าพนักงานปกครอง

กลุ่มงานบริหารวิชาการ	ผู้อำนวยการ
กลุ่มงานบริหารงานบุคคล	ผู้อำนวยการ
กลุ่มงานบริหารงานงบประมาณ	ผู้อำนวยการ
กลุ่มงานบริหารงานทั่วไป	ผู้อำนวยการ

25

[illegible]

CHIEF OF POLICE

 (Name: Director)
 Director

מחזורי חתונה (מחזורי חתונה)

အကျဉ်းချုပ်ဖော်ပြချက်

අනුමැතිය ලබා දුන් දිනය	2023	අනුමැතිය ලබා දුන් තැන	
අනුමැතිය ලබා දුන් තැන		අනුමැතිය ලබා දුන් තැන	A-03

- ถ้าสังเกตพบว่ามีน้ำดื่มสะอาดหรือหิ้งมีอุปกรณ์ควบคุมอุณหภูมิที่ผิดปกติกันใดๆ ก็ตามขอแนะนำให้แจ้ง
 ชื่อ SANA รุ่น SAZ017 หรือ COTTO รุ่น C017 หรือ AMERICAN STANDARD รุ่น TF-470LMA
 หรือรุ่นอื่นๆ ที่มีน้ำดื่มสะอาดหรือหิ้งมีอุปกรณ์ควบคุมอุณหภูมิที่ผิดปกติกันใดๆ ก็ตาม
 หรืออุปกรณ์ที่พบว่ามีข้อผิดพลาดหรือชำรุดเสียหาย
 - ตามคำแนะนำของช่างเทคนิค SANA รุ่น AE-N0205 หรือ COTTO รุ่น CT-0023(HM) หรือ
 AMERICAN STANDARD รุ่น K-1050-4EN หรืออุปกรณ์ที่มีข้อผิดพลาดหรือชำรุดเสียหาย
 - ก็คือข้อผิดพลาดของรหัสอ้างอิงสินค้าที่ปรากฏบน PREMA รุ่น PM-1024Q2(HM) หรืออุปกรณ์ที่เกี่ยวพัน
 ติดตั้งหรืออุปกรณ์ที่ประกอบเข้าด้วยกันกับ SANA รุ่น SC 713 หรือ COTTO รุ่น CT5574H/QR(HM) หรือ
 AMERICAN STANDARD รุ่น A-4500-ST หรืออุปกรณ์ที่มีข้อผิดพลาดหรือชำรุดเสียหาย
 - กระบวนการผลิต หรือ 4 มม. ด้านหลังติดในชุดกันน้ำ 4 มม. ตามแบบฉบับที่เขียนมา
 - กระบวนการที่พบข้อผิดพลาด หรือ SANA รุ่น SF991 หรือ COTTO รุ่น CT84721(HM) หรือ
 AMERICAN STANDARD รุ่น A-8204-N หรืออุปกรณ์ที่เกี่ยวพัน
 - ที่ใช้ประกอบเข้าด้วยกันกับ SANA รุ่น AE-N0199 หรือ COTTO รุ่น CT00409(HM)
 หรือ AMERICAN STANDARD รุ่น K-1057-4EN หรืออุปกรณ์ที่เกี่ยวพัน
 - ที่ใช้ SANA รุ่น AE-N0204 หรือ COTTO รุ่น CT885(HM) หรือ
 AMERICAN STANDARD รุ่น K-1050-4EN หรืออุปกรณ์ที่เกี่ยวพัน
 AMERICAN STANDARD รุ่น K-1050-4EN หรืออุปกรณ์ที่เกี่ยวพัน

[illegible]

วิธีการและขั้นตอนการปฏิบัติ ให้รอฟังหน้า 1 เทียบ สัทพยางค์ 2 เทียบ โดยส่วนผสมเรขาคณิตที่ระบุไว้

ส่วนฐานรากและโครงสร้าง ค.ส.ล.

[illegible]

งานวิจัยวรรณคดีไทย
ชนิดตั้งตามแบบนิเวศวิทยาพืชและมาตฐานการให้ค่า

វិធានការសម្រាប់កុំបង្កើតជំងឺ

เกษมระยาศาสตรสูง 2 ชั้น ตามแบบก่อสร้าง ระบุการประกอบแบบและรายการ วัสดุตามบัญชีแบบท้าย และผังเมือง

การนำเอาข้อมูลที่ได้มาวิเคราะห์
เพื่อหาข้อบกพร่องของตัวบ่งชี้ตัวชี้วัด

ผู้รับจ้างจะของที่ทางร้านส่งมามีคุณภาพดีหรือไม่ขึ้นอยู่กับผู้ขาย
ของทั้งที่ถือสิทธิ์ในการรวบรวมนำมา ตามรูปแบบรายการที่กำหนดก่อนดำเนินการต่อไป

๓. จานก้น
- พื้น ค.ศ.๑. หักผิวตัวกันชื้นรูป หรือผิวขัดดกทรายยา ใ้เป็นชิ้นมดัดกลมมาตรฐาน เลขที่ มอก.๑๕ เล่ม

พ. 1-2554
พัน ศ.สุล ปุทธรังษีองศาอิสลามิกัน ขนาด 8"x8" หรือ 12"x12" ตามแบบระบบ ไชยราชบง
กษัตริย์แห่งอินเดีย ตำนานพุทธศาสนา มอญ 2508-2555 นิตยภัตขึ้นไว้ของวัดสัทโธปารวาท

II งานช่าง

— การทำสวนสนาม ข่า หรือขี้ดิน ๘ ผล คงเหลือเป็นหลัก ๕ มม. ทุกกระบอกไม่เกิน ๔๐ กรัม โดยยื่น
ข้อของปืนลั่นอยู่ข้าง ข่า

- การก่อสร้างเป็นรูป การก่อร่างโครงสร้างได้ครบถ้วนตาม ๓ ม. และอยู่ภายใต้ ค.ส.ด. จนเข้าขั้นความเสียหายของผนัง หรือทุบัติการเกิน ๖ ม. ให้ทำอัน หรือทับหลัง ค.ส.ด. หน้าเขื่อนฝั่ง

ค. งานพัฒนา
- ให้ผู้ให้ทุนตามแบบรายการที่แนบ

๒. จานเหลือง

— ๑๕๕ —

๑. งานประติมากรรม-หน้าต่าง และอุปรากรม

- ประตู หน้าต่างอลูมิเนียมใช้ลูมิเนียมสีธรรมชาติ ความหนาหน้าตัดตามข้อที่ 1.8 มม.
- รางยึดบานประตูทั่วไป ให้บานทั้งประตู ผิดกับชุดมวงกบ 759-2531 ขนาด 4"x3" 1บานละ

4. การนำเอาข้อมูลที่ได้มาใช้ในการปรับปรุงและพัฒนาผลิตภัณฑ์ให้ดียิ่งขึ้น

ทรง ORBIT ผดุงและทมิฬประพาศ
๑ งานห้องน้ำ-ส้วม และสุขภัณฑ์
๑ งานห้องน้ำ-ส้วม และสุขภัณฑ์

- เครื่องนึ่งแบบ FLUSH TANK ยี่ห้อ SANA รุ่น SAT008 หรือเครื่องอัดฉีดพ่นยาโปรแกรมนิวฟลูทรี หรือ AMERICAN STANDARD รุ่น IT-2324 หรือคุณภาพเทียบเท่าติดตั้งพร้อมอุปกรณ์ควบคุมชุด หรือ AMERICAN STANDARD รุ่น 75AK(MH) หรือรุ่น 75AK(CAT) หรือรุ่น 75AK(CAT) หรือรุ่น 75AK(CAT)

AMERICAN STANDARD รุ่น A-6047-HS หรือคุณภาพเทียบเท่าที่ติดพร้อมใบรับประกัน
- วัสดุตัดลิ้นวียนาน้ำ ยี่ห้อ SANA รุ่น ST 18 หรือ COTTO รุ่น CT1037A(HM)

1158 AMERICAN STANDARD 4 X 4 1/2 X 1/2

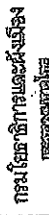

(แม่พันธุ์สัตว์)

74-55617-103

ឯកសារបោះពុម្ពផ្សាយ : ២០១២

SECRET

Handwritten signature: *[Signature]*

1. <u>1000</u> 2. <u>1000</u> 3. <u>1000</u> 4. <u>1000</u> 5. <u>1000</u> 6. <u>1000</u> 7. <u>1000</u> 8. <u>1000</u> 9. <u>1000</u> 10. <u>1000</u> 11. <u>1000</u> 12. <u>1000</u> 13. <u>1000</u> 14. <u>1000</u> 15. <u>1000</u> 16. <u>1000</u> 17. <u>1000</u> 18. <u>1000</u> 19. <u>1000</u> 20. <u>1000</u> 21. <u>1000</u> 22. <u>1000</u> 23. <u>1000</u> 24. <u>1000</u> 25. <u>1000</u> 26. <u>1000</u> 27. <u>1000</u> 28. <u>1000</u> 29. <u>1000</u> 30. <u>1000</u> 31. <u>1000</u> 32. <u>1000</u> 33. <u>1000</u> 34. <u>1000</u> 35. <u>1000</u> 36. <u>1000</u> 37. <u>1000</u> 38. <u>1000</u> 39. <u>1000</u> 40. <u>1000</u> 41. <u>1000</u> 42. <u>1000</u> 43. <u>1000</u> 44. <u>1000</u> 45. <u>1000</u> 46. <u>1000</u> 47. <u>1000</u> 48. <u>1000</u> 49. <u>1000</u> 50. <u>1000</u> 51. <u>1000</u> 52. <u>1000</u> 53. <u>1000</u> 54. <u>1000</u> 55. <u>1000</u> 56. <u>1000</u> 57. <u>1000</u> 58. <u>1000</u> 59. <u>1000</u> 60. <u>1000</u> 61. <u>1000</u> 62. <u>1000</u> 63. <u>1000</u> 64. <u>1000</u> 65. <u>1000</u> 66. <u>1000</u> 67. <u>1000</u> 68. <u>1000</u> 69. <u>1000</u> 70. <u>1000</u> 71. <u>1000</u> 72. <u>1000</u> 73. <u>1000</u> 74. <u>1000</u> 75. <u>1000</u> 76. <u>1000</u> 77. <u>1000</u> 78. <u>1000</u> 79. <u>1000</u> 80. <u>1000</u> 81. <u>1000</u> 82. <u>1000</u> 83. <u>1000</u> 84. <u>1000</u> 85. <u>1000</u> 86. <u>1000</u> 87. <u>1000</u> 88. <u>1000</u> 89. <u>1000</u> 90. <u>1000</u> 91. <u>1000</u> 92. <u>1000</u> 93. <u>1000</u> 94. <u>1000</u> 95. <u>1000</u> 96. <u>1000</u> 97. <u>1000</u> 98. <u>1000</u> 99. <u>1000</u> 100. <u>1000</u>	1. <u>1000</u> 2. <u>1000</u> 3. <u>1000</u> 4. <u>1000</u> 5. <u>1000</u> 6. <u>1000</u> 7. <u>1000</u> 8. <u>1000</u> 9. <u>1000</u> 10. <u>1000</u> 11. <u>1000</u> 12. <u>1000</u> 13. <u>1000</u> 14. <u>1000</u> 15. <u>1000</u> 16. <u>1000</u> 17. <u>1000</u> 18. <u>1000</u> 19. <u>1000</u> 20. <u>1000</u> 21. <u>1000</u> 22. <u>1000</u> 23. <u>1000</u> 24. <u>1000</u> 25. <u>1000</u> 26. <u>1000</u> 27. <u>1000</u> 28. <u>1000</u> 29. <u>1000</u> 30. <u>1000</u> 31. <u>1000</u> 32. <u>1000</u> 33. <u>1000</u> 34. <u>1000</u> 35. <u>1000</u> 36. <u>1000</u> 37. <u>1000</u> 38. <u>1000</u> 39. <u>1000</u> 40. <u>1000</u> 41. <u>1000</u> 42. <u>1000</u> 43. <u>1000</u> 44. <u>1000</u> 45. <u>1000</u> 46. <u>1000</u> 47. <u>1000</u> 48. <u>1000</u> 49. <u>1000</u> 50. <u>1000</u> 51. <u>1000</u> 52. <u>1000</u> 53. <u>1000</u> 54. <u>1000</u> 55. <u>1000</u> 56. <u>1000</u> 57. <u>1000</u> 58. <u>1000</u> 59. <u>1000</u> 60. <u>1000</u> 61. <u>1000</u> 62. <u>1000</u> 63. <u>1000</u> 64. <u>1000</u> 65. <u>1000</u> 66. <u>1000</u> 67. <u>1000</u> 68. <u>1000</u> 69. <u>1000</u> 70. <u>1000</u> 71. <u>1000</u> 72. <u>1000</u> 73. <u>1000</u> 74. <u>1000</u> 75. <u>1000</u> 76. <u>1000</u> 77. <u>1000</u> 78. <u>1000</u> 79. <u>1000</u> 80. <u>1000</u> 81. <u>1000</u> 82. <u>1000</u> 83. <u>1000</u> 84. <u>1000</u> 85. <u>1000</u> 86. <u>1000</u> 87. <u>1000</u> 88. <u>1000</u> 89. <u>1000</u> 90. <u>1000</u> 91. <u>1000</u> 92. <u>1000</u> 93. <u>1000</u> 94. <u>1000</u> 95. <u>1000</u> 96. <u>1000</u> 97. <u>1000</u> 98. <u>1000</u> 99. <u>1000</u> 100. <u>1000</u>
--	--

[illegible]

UNCLASSIFIED	UNCLASSIFIED
--------------	--------------

<p>  </p>	<p> Министарство просвете, науке и спорта Републике Српске </p>
--	--

३३

အမှတ်အသား	အမှတ်အသား
အမှတ်အသား	အမှတ်အသား

202	2022-2023
203	2023-2024

[illegible]

	จำนวนรวม	๒
	จำนวนรวม	๒

[illegible]

07
FERRY ELECTRIC

Handwritten: (Mary's Department)

(ឈ្មោះ អ្នកបោះឆ្នោត)

100

270000 1:75	270000 1:75
-------------	-------------

අංකය	පිටුව	පිටුව
16	A-04	16

အမှတ် ၁၅၁၁၁၁၁၁

- สิ่งมีชีวิตที่มีเปลือกตัวอ่อนซึ่งพบปะระลอกแรก
- คำอุปสรรค ส่วนประกอบแรกเท่านั้น
- ส่วนประกอบที่สองสถานะคือ 2 มีกำหนด
- รายละเอียดตามข้อต่าง
- ตามนี้ให้ใช้ท้ายด้านนี้
 - A = ระยะบริเวณแรกสุดนั้น แต่ไม่ยกที่ 3 ม.
 - B = ระยะบริเวณแรกสุดนั้น แต่ไม่ยกที่ 2 ม.
 - C = ระยะบริเวณแรกสุดนั้น ไม่ยกที่ 2 ม.
 - ระยะพวกนี้ไม่ยกที่ 2 ม. ไม่ยกที่ 3 ม.
 - ระยะพวกนี้ให้ตัดลงอีกยกตามข้อ หรือให้ยกตามนี้

સુવર્ણકાન્ડ

20777855 1:75

အမည်အားဖြည့်ပါ။

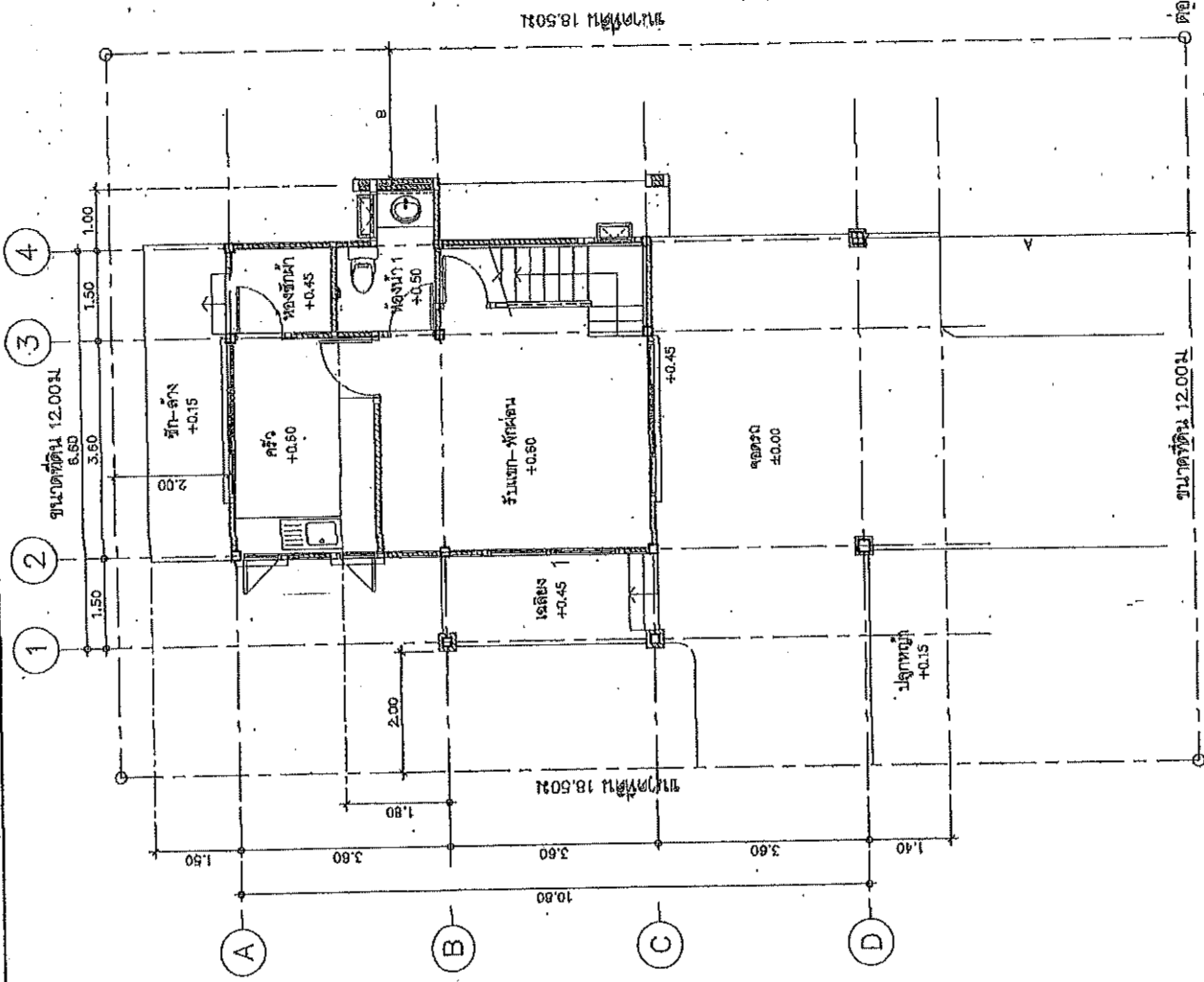

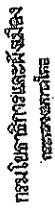

กรมส่งเสริมการค้าระหว่างประเทศ
กรุงเทพฯ

RECEIVED

บ้านรักไทย/สวนพฤกษศาสตร์เมือง
ระดัดบุต/บ้านนาถนายน/บ้านนาถนายน

နိုင်ငံတော်အတွက်

Upplysningar om

Signature: _____
Date: _____

1

[illegible]

THE UNIVERSITY OF CHICAGO

1. Shelton, John, 1898-1978

23

မှန်ကန်စွာ

Shirley M. Jones

[illegible]

1944	1945
------	------

72921	72922
-------	-------

3425	
------	--

10/10/10

Reference

10. Final date

Deming

10

(အထွေထွေအားဖြင့်)

First Name

26875744716711

10085-5 ARE INCORPORATED	9-1-76
--------------------------	--------

DATE	55 8 3	Page 1
------	--------	--------

16	A-05	16
----	------	----

1

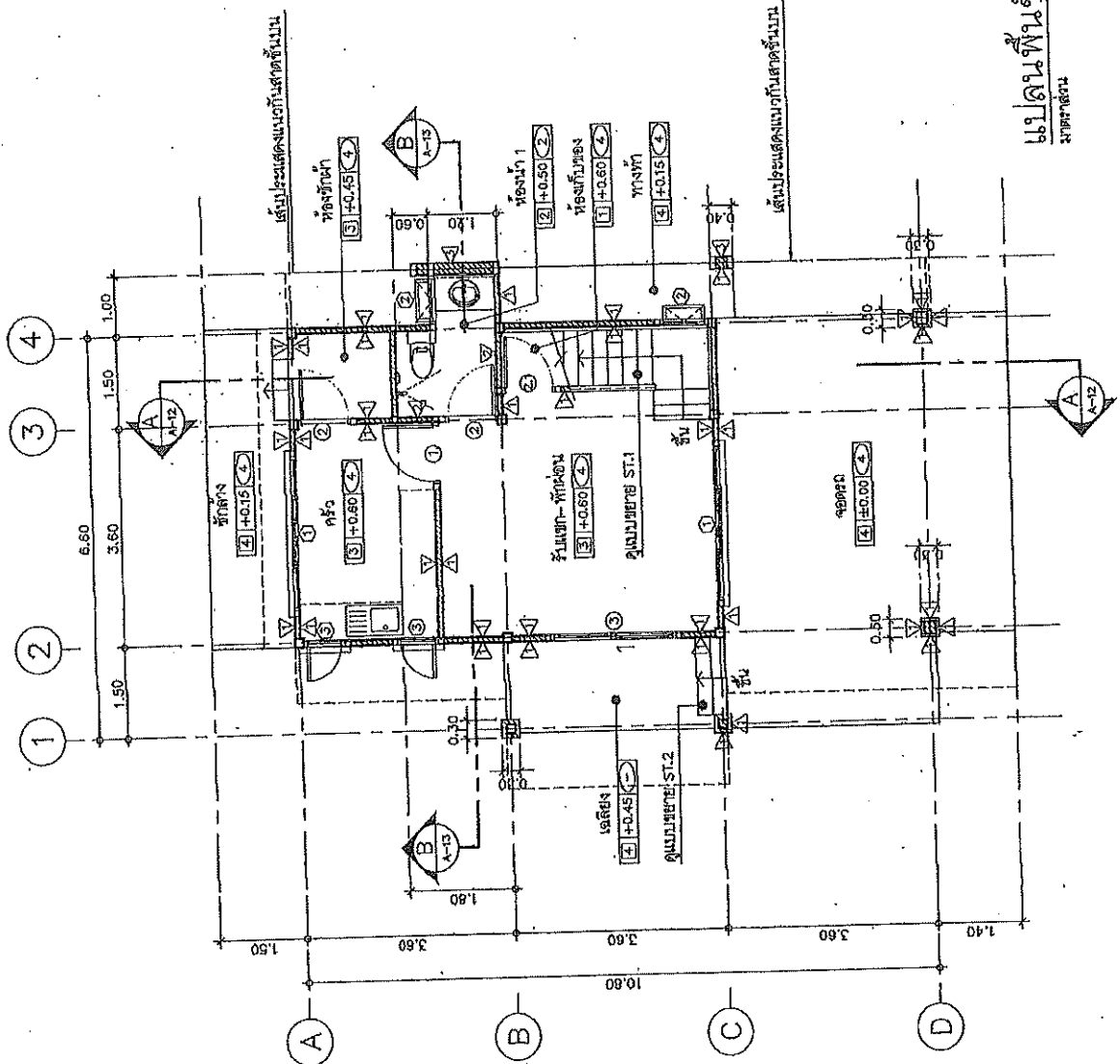
[illegible]

แปลนพื้นชั้นล่าง
มาตราส่วน 1:75

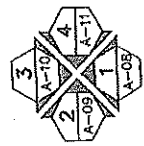
[illegible]

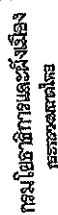

(ผู้แทนผู้จ้าง)

ผู้ว่าราชการจังหวัดภูเก็ต

นางสาววราภรณ์

[illegible]

2025/05/24

Reading Room

1	2	3	4	5	6	7	8	9	10	11	12	13	14	15	16	17	18	19	20	21	22	23	24	25	26	27	28	29	30	31	32	33	34	35	36	37	38	39	40	41	42	43	44	45	46	47	48	49	50	51	52	53	54	55	56	57	58	59	60	61	62	63	64	65	66	67	68	69	70	71	72	73	74	75	76	77	78	79	80	81	82	83	84	85	86	87	88	89	90	91	92	93	94	95	96	97	98	99	100
---	---	---	---	---	---	---	---	---	----	----	----	----	----	----	----	----	----	----	----	----	----	----	----	----	----	----	----	----	----	----	----	----	----	----	----	----	----	----	----	----	----	----	----	----	----	----	----	----	----	----	----	----	----	----	----	----	----	----	----	----	----	----	----	----	----	----	----	----	----	----	----	----	----	----	----	----	----	----	----	----	----	----	----	----	----	----	----	----	----	----	----	----	----	----	----	----	----	----	-----

[illegible][illegible]

25

[illegible]

1	2	3	4	5	6	7	8	9	10	11	12	13	14	15	16	17	18	19	20	21	22	23	24	25	26	27	28	29	30	31	32	33	34	35	36	37	38	39	40	41	42	43	44	45	46	47	48	49	50	51	52	53	54	55	56	57	58	59	60	61	62	63	64	65	66	67	68	69	70	71	72	73	74	75	76	77	78	79	80	81	82	83	84	85	86	87	88	89	90	91	92	93	94	95	96	97	98	99	100	101	102	103	104	105	106	107	108	109	110	111	112	113	114	115	116	117	118	119	120	121	122	123	124	125	126	127	128	129	130	131	132	133	134	135	136	137	138	139	140	141	142	143	144	145	146	147	148	149	150	151	152	153	154	155	156	157	158	159	160	161	162	163	164	165	166	167	168	169	170	171	172	173	174	175	176	177	178	179	180	181	182	183	184	185	186	187	188	189	190	191	192	193	194	195	196	197	198	199	200	201	202	203	204	205	206	207	208	209	210	211	212	213	214	215	216	217	218	219	220	221	222	223	224	225	226	227	228	229	230	231	232	233	234	235	236	237	238	239	240	241	242	243	244	245	246	247	248	249	250	251	252	253	254	255	256	257	258	259	260	261	262	263	264	265	266	267	268	269	270	271	272	273	274	275	276	277	278	279	280	281	282	283	284	285	286	287	288	289	290	291	292	293	294	295	296	297	298	299	300	301	302	303	304	305	306	307	308	309	310	311	312	313	314	315	316	317	318	319	320	321	322	323	324	325	326	327	328	329	330	331	332	333	334	335	336	337	338	339	340	341	342	343	344	345	346	347	348	349	350	351	352	353	354	355	356	357	358	359	360	361	362	363	364	365	366	367	368	369	370	371	372	373	374	375	376	377	378	379	380	381	382	383	384	385	386	387	388	389	390	391	392	393	394	395	396	397	398	399	400	401	402	403	404	405	406	407	408	409	410	411	412	413	414	415	416	417	418	419	420	421	422	423	424	425	426	427	428	429	430	431	432	433	434	435	436	437	438	439	440	441	442	443	444	445	446	447	448	449	450	451	452	453	454	455	456	457	458	459	460	461	462	463	464	465	466
---	---	---	---	---	---	---	---	---	----	----	----	----	----	----	----	----	----	----	----	----	----	----	----	----	----	----	----	----	----	----	----	----	----	----	----	----	----	----	----	----	----	----	----	----	----	----	----	----	----	----	----	----	----	----	----	----	----	----	----	----	----	----	----	----	----	----	----	----	----	----	----	----	----	----	----	----	----	----	----	----	----	----	----	----	----	----	----	----	----	----	----	----	----	----	----	----	----	----	-----	-----	-----	-----	-----	-----	-----	-----	-----	-----	-----	-----	-----	-----	-----	-----	-----	-----	-----	-----	-----	-----	-----	-----	-----	-----	-----	-----	-----	-----	-----	-----	-----	-----	-----	-----	-----	-----	-----	-----	-----	-----	-----	-----	-----	-----	-----	-----	-----	-----	-----	-----	-----	-----	-----	-----	-----	-----	-----	-----	-----	-----	-----	-----	-----	-----	-----	-----	-----	-----	-----	-----	-----	-----	-----	-----	-----	-----	-----	-----	-----	-----	-----	-----	-----	-----	-----	-----	-----	-----	-----	-----	-----	-----	-----	-----	-----	-----	-----	-----	-----	-----	-----	-----	-----	-----	-----	-----	-----	-----	-----	-----	-----	-----	-----	-----	-----	-----	-----	-----	-----	-----	-----	-----	-----	-----	-----	-----	-----	-----	-----	-----	-----	-----	-----	-----	-----	-----	-----	-----	-----	-----	-----	-----	-----	-----	-----	-----	-----	-----	-----	-----	-----	-----	-----	-----	-----	-----	-----	-----	-----	-----	-----	-----	-----	-----	-----	-----	-----	-----	-----	-----	-----	-----	-----	-----	-----	-----	-----	-----	-----	-----	-----	-----	-----	-----	-----	-----	-----	-----	-----	-----	-----	-----	-----	-----	-----	-----	-----	-----	-----	-----	-----	-----	-----	-----	-----	-----	-----	-----	-----	-----	-----	-----	-----	-----	-----	-----	-----	-----	-----	-----	-----	-----	-----	-----	-----	-----	-----	-----	-----	-----	-----	-----	-----	-----	-----	-----	-----	-----	-----	-----	-----	-----	-----	-----	-----	-----	-----	-----	-----	-----	-----	-----	-----	-----	-----	-----	-----	-----	-----	-----	-----	-----	-----	-----	-----	-----	-----	-----	-----	-----	-----	-----	-----	-----	-----	-----	-----	-----	-----	-----	-----	-----	-----	-----	-----	-----	-----	-----	-----	-----	-----	-----	-----	-----	-----	-----	-----	-----	-----	-----	-----	-----	-----	-----	-----	-----	-----	-----	-----	-----	-----	-----	-----	-----	-----	-----	-----	-----	-----	-----	-----	-----	-----	-----	-----	-----	-----	-----	-----	-----	-----	-----	-----	-----	-----	-----	-----	-----	-----	-----	-----	-----	-----	-----	-----	-----	-----	-----	-----	-----	-----	-----	-----	-----	-----	-----	-----	-----	-----	-----	-----	-----	-----	-----	-----

[illegible]

1	2	3	4	5	6	7	8	9	10	11	12	13	14	15	16	17	18	19	20	21	22	23	24	25	26	27	28	29	30	31	32	33	34	35	36	37	38	39	40	41	42	43	44	45	46	47	48	49	50	51	52	53	54	55	56	57	58	59	60	61	62	63	64	65	66	67	68	69	70	71	72	73	74	75	76	77	78	79	80	81	82	83	84	85	86	87	88	89	90	91	92	93	94	95	96	97	98	99	100	101	102	103	104	105	106	107	108	109	110	111	112	113	114	115	116	117	118	119	120	121	122	123	124	125	126	127	128	129	130	131	132	133	134	135	136	137	138	139	140	141	142	143	144	145	146	147	148	149	150	151	152	153	154	155	156	157	158	159	160	161	162	163	164	165	166	167	168	169	170	171	172	173	174	175	176	177	178	179	180	181	182	183	184	185	186	187	188	189	190	191	192	193	194	195	196	197	198	199	200	201	202	203	204	205	206	207	208	209	210	211	212	213	214	215	216	217	218	219	220	221	222	223	224	225	226	227	228	229	230	231	232	233	234	235	236	237	238	239	240	241	242	243	244	245	246	247	248	249	250	251	252	253	254	255	256	257	258	259	260	261	262	263	264	265	266	267	268	269	270	271	272	273	274	275	276	277	278	279	280	281	282	283	284	285	286	287	288	289	290	291	292	293	294	295	296	297	298	299	300	301	302	303	304	305	306	307	308	309	310	311	312	313	314	315	316	317	318	319	320	321	322	323	324	325	326	327	328	329	330	331	332	333	334	335	336	337	338	339	340	341	342	343	344	345	346	347	348	349	350	351	352	353	354	355	356	357	358	359	360	361	362	363	364	365	366	367	368	369	370	371	372	373	374	375	376	377	378	379	380	381	382	383	384	385	386	387	388	389	390	391	392	393	394	395	396	397	398	399	400	401	402	403	404	405	406	407	408	409	410	411	412	413	414	415	416	417	418	419	420	421	422	423	424	425	426	427	428	429	430	431	432	433	434	435	436	437	438	439	440	441	442	443	444	445	446	447	448	449	450	451	452	453	454	455	456	457	458	459	460	461	462	463	464	465	466
---	---	---	---	---	---	---	---	---	----	----	----	----	----	----	----	----	----	----	----	----	----	----	----	----	----	----	----	----	----	----	----	----	----	----	----	----	----	----	----	----	----	----	----	----	----	----	----	----	----	----	----	----	----	----	----	----	----	----	----	----	----	----	----	----	----	----	----	----	----	----	----	----	----	----	----	----	----	----	----	----	----	----	----	----	----	----	----	----	----	----	----	----	----	----	----	----	----	----	-----	-----	-----	-----	-----	-----	-----	-----	-----	-----	-----	-----	-----	-----	-----	-----	-----	-----	-----	-----	-----	-----	-----	-----	-----	-----	-----	-----	-----	-----	-----	-----	-----	-----	-----	-----	-----	-----	-----	-----	-----	-----	-----	-----	-----	-----	-----	-----	-----	-----	-----	-----	-----	-----	-----	-----	-----	-----	-----	-----	-----	-----	-----	-----	-----	-----	-----	-----	-----	-----	-----	-----	-----	-----	-----	-----	-----	-----	-----	-----	-----	-----	-----	-----	-----	-----	-----	-----	-----	-----	-----	-----	-----	-----	-----	-----	-----	-----	-----	-----	-----	-----	-----	-----	-----	-----	-----	-----	-----	-----	-----	-----	-----	-----	-----	-----	-----	-----	-----	-----	-----	-----	-----	-----	-----	-----	-----	-----	-----	-----	-----	-----	-----	-----	-----	-----	-----	-----	-----	-----	-----	-----	-----	-----	-----	-----	-----	-----	-----	-----	-----	-----	-----	-----	-----	-----	-----	-----	-----	-----	-----	-----	-----	-----	-----	-----	-----	-----	-----	-----	-----	-----	-----	-----	-----	-----	-----	-----	-----	-----	-----	-----	-----	-----	-----	-----	-----	-----	-----	-----	-----	-----	-----	-----	-----	-----	-----	-----	-----	-----	-----	-----	-----	-----	-----	-----	-----	-----	-----	-----	-----	-----	-----	-----	-----	-----	-----	-----	-----	-----	-----	-----	-----	-----	-----	-----	-----	-----	-----	-----	-----	-----	-----	-----	-----	-----	-----	-----	-----	-----	-----	-----	-----	-----	-----	-----	-----	-----	-----	-----	-----	-----	-----	-----	-----	-----	-----	-----	-----	-----	-----	-----	-----	-----	-----	-----	-----	-----	-----	-----	-----	-----	-----	-----	-----	-----	-----	-----	-----	-----	-----	-----	-----	-----	-----	-----	-----	-----	-----	-----	-----	-----	-----	-----	-----	-----	-----	-----	-----	-----	-----	-----	-----	-----	-----	-----	-----	-----	-----	-----	-----	-----	-----	-----	-----	-----	-----	-----	-----	-----	-----	-----	-----	-----	-----	-----	-----	-----	-----	-----	-----	-----	-----	-----	-----	-----	-----	-----	-----	-----	-----	-----	-----	-----	-----	-----	-----	-----	-----	-----	-----	-----	-----	-----	-----	-----	-----	-----	-----	-----	-----	-----	-----	-----	-----	-----	-----

[illegible]

1947-1948

Police Officer
Lester J. (Lester) [unclear]

[illegible]

பெருவழி

แปลพิมพ์ต้นฉบับ

အသက်အရွယ်	၁-၇၅	အမျိုးမျိုး
ကျားမ	၅၀	၅၀

А-06	История	История
------	---------	---------

—

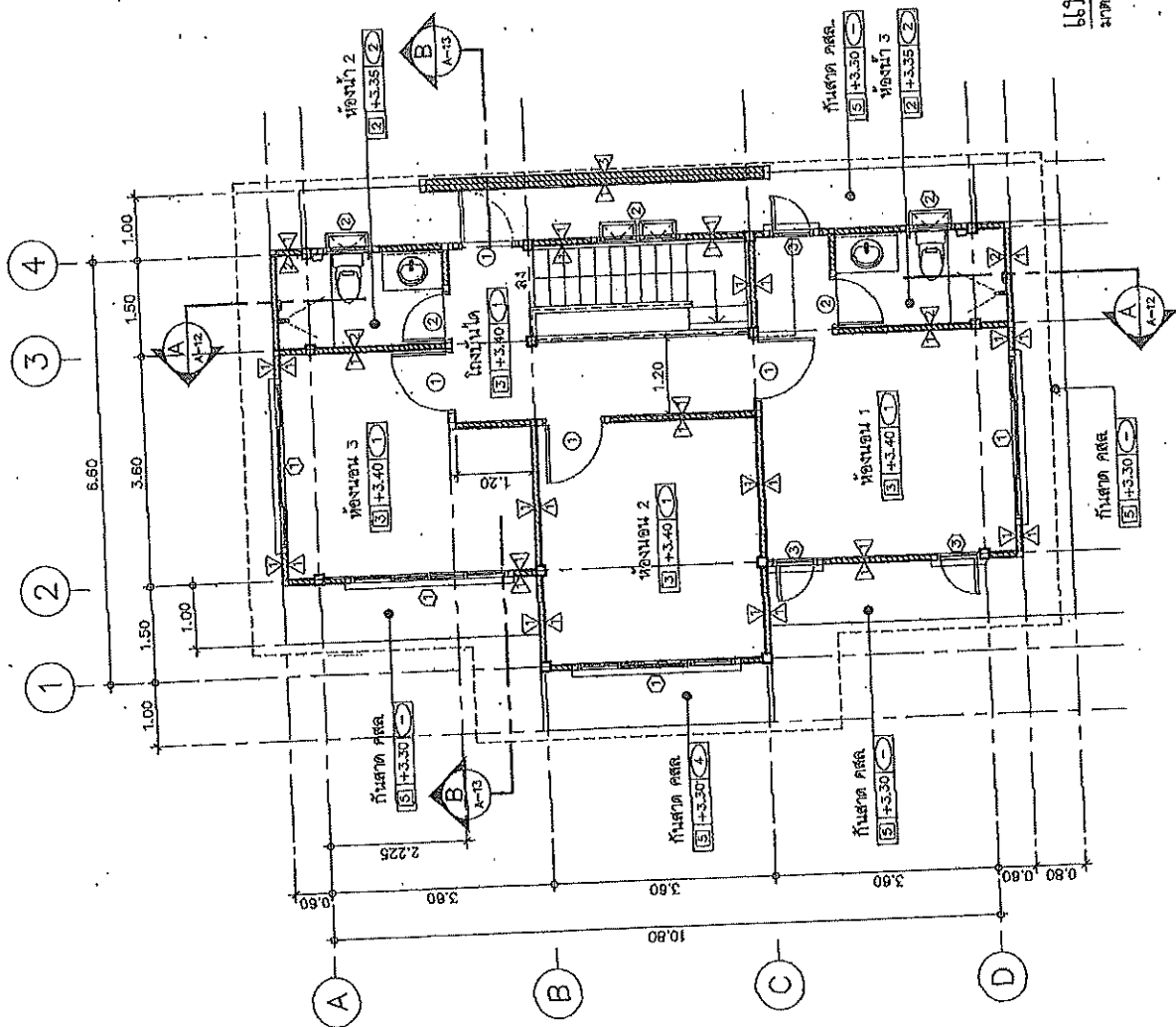
[illegible]

แปลนพื้นชั้นบน 1:75

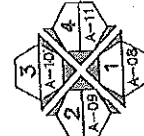

มูลนิธิเพื่อพัฒนาชนบท

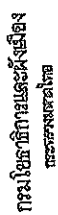

แบบจำลองพื้นฐานของระบบสารสนเทศ
(สมชัย ปัทม)

นางสาวสุภาวดี งามเมือง

આવકવેલ

[illegible]

การดำเนินงานตามแผนปฏิบัติการ

ភូមិពោធិ៍	ឃុំសង្កាត់ស្រែចម្ការ
-----------	----------------------

[illegible]

ក្រុមហ៊ុន កាតាណា ភីអិល ភីអិល

சென்னை, 19.05.2019

20

100-107644-1

[illegible]

2000	2001
------	------

300	300
-----	-----

DATE	14/06/2022
------	------------

24	25
----	----

[illegible]

Qualitative

1

11/11/2011

[Signature]

12/12/2014 10:11:11 AM 12/12/2014 10:11:11 AM

2020

[illegible][illegible]

1. 7. 1973

ਸਮਰਪਣ ੮:੭੪	ਮਾਰਚ ੨੫ ੩-੨੬੦
------------	---------------

จำนวนเงิน	๕๐.๕๐	บาท
-----------	-------	-----

பெயர்	அ-08	11
-------	------	----

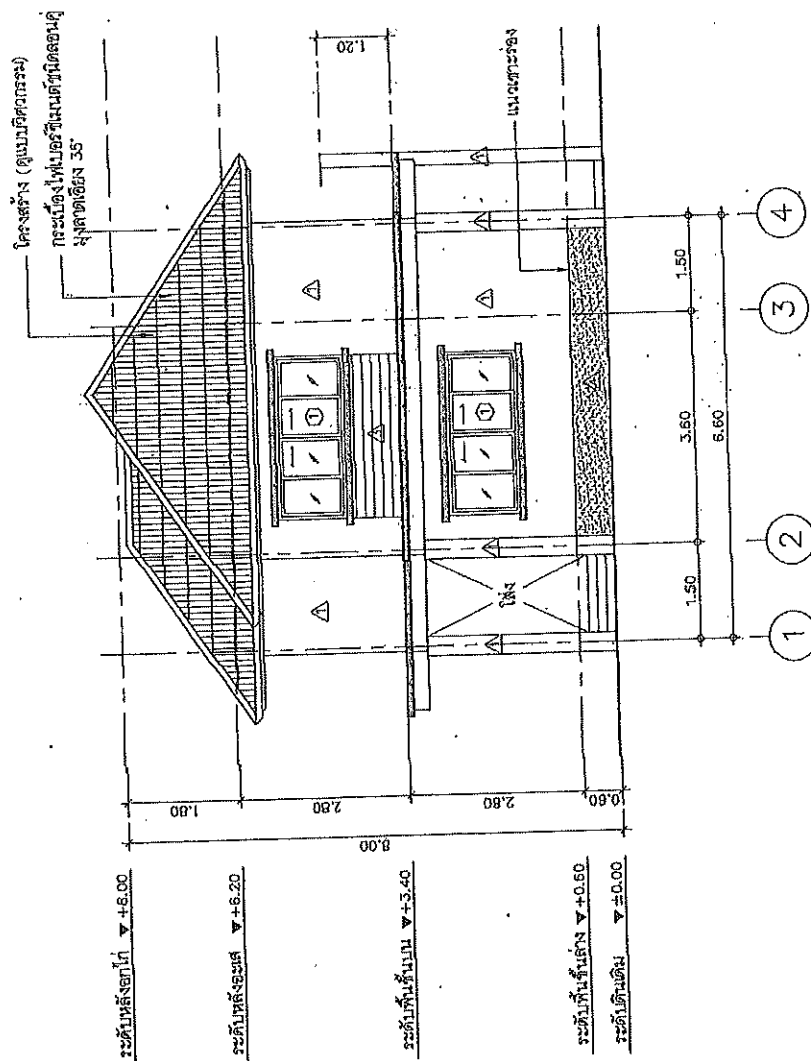

รูปด้าน
๑ : ๗๕
A-08

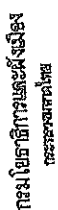

แบบอาชีวศึกษา
แบบอาชีวศึกษา
(ศูนย์บ้านพัก)

นันทนาถ

ស្ថាប័នក្រសួងសេដ្ឋកិច្ច

मुकुन्दराव गजपुरी

အကျဉ်းချုပ်	အကျဉ်းချုပ်
အကျဉ်းချုပ်	အကျဉ်းချုပ်

ဘုရားကျပ်	အနောက်ဘက်
ဘုရားကျပ်	အရှေ့ဘက်

	7
	8
	9
	10
	11
	12
	13
	14
	15
	16
	17
	18
	19
	20
	21
	22
	23
	24
	25
	26
	27
	28
	29
	30
	31
	32
	33
	34
	35
	36
	37
	38
	39
	40
	41
	42
	43
	44
	45
	46
	47
	48
	49
	50
	51
	52
	53
	54
	55
	56
	57
	58
	59
	60
	61
	62
	63
	64
	65
	66
	67
	68
	69
	70
	71
	72
	73
	74
	75
	76
	77
	78
	79
	80
	81
	82
	83
	84
	85
	86
	87
	88
	89
	90
	91
	92
	93
	94
	95
	96
	97
	98
	99
	100

121

सुविभागाधीन

[illegible][illegible]

	2000
	2001
	2002
	2003
	2004
	2005
	2006
	2007
	2008
	2009
	2010
	2011
	2012
	2013
	2014
	2015
	2016
	2017
	2018
	2019
	2020
	2021
	2022
	2023
	2024
	2025
	2026
	2027
	2028
	2029
	2030
	2031
	2032
	2033
	2034
	2035
	2036
	2037
	2038
	2039
	2040
	2041
	2042
	2043
	2044
	2045
	2046
	2047
	2048
	2049
	2050
	2051
	2052
	2053
	2054
	2055
	2056
	2057
	2058
	2059
	2060
	2061
	2062
	2063
	2064
	2065
	2066
	2067
	2068
	2069
	2070
	2071
	2072
	2073
	2074
	2075
	2076
	2077
	2078
	2079
	2080
	2081
	2082
	2083
	2084
	2085
	2086
	2087
	2088
	2089
	2090
	2091
	2092
	2093
	2094
	2095
	2096
	2097
	2098
	2099
	2100
	2101
	2102
	2103
	2104
	2105
	2106
	2107
	2108
	2109
	2110
	2111
	2112
	2113
	2114
	2115
	2116
	2117
	2118
	2119
	2120
	2121
	2122
	2123
	2124
	2125
	2126
	2127
	2128
	2129
	2130
	2131
	2132
	2133
	2134
	2135
	2136
	2137
	2138
	2139
	2140
	2141
	2142
	2143
	2144
	2145
	2146
	2147
	2148
	2149
	2150
	2151
	2152
	2153
	2154
	2155
	2156
	2157
	2158
	2159
	2160
	2161
	2162
	2163
	2164
	2165
	2166
	2167
	2168
	2169
	2170
	2171
	2172
	2173
	2174
	2175
	2176
	2177
	2178
	2179
	2180
	2181
	2182
	2183
	2184
	2185

[illegible]

DISCUSSION

	07	Non-usable
--	----	------------

(continued)

10/1/18

အသံအသွယ်
(အသံအသွယ် အသံအသွယ်)

2 11/10/10

575	10/11/1941	10/11/1941
-----	------------	------------

[illegible]

1 2 3 4 5 6 7 8 9 10 11 12 13 14 15 16 17 18 19 20 21 22 23 24 25 26 27 28 29 30 31 32 33 34 35 36 37 38 39 40 41 42 43 44 45 46 47 48 49 50 51 52 53 54 55 56 57 58 59 60 61 62 63 64 65 66 67 68 69 70 71 72 73 74 75 76 77 78 79 80 81 82 83 84 85 86 87 88 89 90 91 92 93 94 95 96 97 98 99 100 101 102 103 104 105 106 107 108 109 110 111 112 113 114 115 116 117 118 119 120 121 122 123 124 125 126 127 128 129 130 131 132 133 134 135 136 137 138 139 140 141 142 143 144 145 146 147 148 149 150 151 152 153 154 155 156 157 158 159 160 161 162 163 164 165 166 167 168 169 170 171 172 173 174 175 176 177 178 179 180 181 182 183 184 185 186 187 188 189 190 191 192 193 194 195 196 197 198 199 200 201 202 203 204 205 206 207 208 209 210 211 212 213 214 215 216 217 218 219 220 221 222 223 224 225 226 227 228 229 230 231 232 233 234 235 236 237 238 239 240 241 242 243 244 245 246 247 248 249 250 251 252 253 254 255 256 257 258 259 260 261 262 263 264 265 266 267 268 269 270 271 272 273 274 275 276 277 278 279 280 281 282 283 284 285 286 287 288 289 290 291 292 293 294 295 296 297 298 299 300 301 302 303 304 305 306 307 308 309 310 311 312 313 314 315 316 317 318 319 320 321 322 323 324 325 326 327 328 329 330 331 332 333 334 335 336 337 338 339 340 341 342 343 344 345 346 347 348 349 350 351 352 353 354 355 356 357 358 359 360 361 362 363 364 365 366 367 368 369 370 371 372 373 374 375 376 377 378 379 380 381 382 383 384 385 386 387 388 389 390 391 392 393 394 395 396 397 398 399 400 401 402 403 404 405 406 407 408 409 410 411 412 413 414 415 416 417 418 419 420 421 422 423 424 425 426 427 428 429 430 431 432 433 434 435 436 437 438 439 440 441 442 443 444 445 446 447 448 449 450 451 452 453 454 455 456 457 458 459 460 461 462 463 464 465 466 467 468 469 470 471 472 473 474 475 476 477 478 479 480 481 482 483 484 485 486 487 488 489 490 491 492 493 494 495 496 497 498 499 500 501 502 503 504 505 506 507 508 509 510 511 512 513 514 515 516 517 518 519 520 521 522 523 524 525 526 527 528 529 530 531 532 533 534 535 536 537 538 539 540 541 542 543 544 545 546 547 548 549 550 551 552 553 554 555 556 557 558 559 560 561 562 563 564 565 566 567 568 569 570 571 572 573 574 575 576 577 578 579 580 581 582 583 584 585 586 587 588 589 590 591 592 593 594 595 596 597 598 599 600 601 602 603 604 605 606 607 608 609 610 611 612 613 614 615 616 617 618 619 620 621 622 623 624 625 626 627 628 629 630 631 632 633 634 635 636 637 638 639 640 641 642 643 644 645 646 647 648 649 650 651 652 653 654 655 656 657 658 659 660 661 662 663 664 665 666 667 668 669 670 671 672 673 674 675 676 677 678 679 680 681 682 683 684 685 686 687 688 689 690 691 692 693 694 695 696 697 698 699 700 701 702 703 704 705 706 707 708 709 710 711 712 713 714 715 716 717 718 719 720 721 722 723 724 725 726 727 728 729 730 731 732 733 734 735 736 737 738 739 740 741 742 743 744 745 746 747 748 749 750 751 752 753 754 755 756 757 758 759 760 761 762 763 764 765 766 767 768 769 770 771 772 773 774 775 776 777 778 779 780 781 782 783 784 785 786 787 788 789 790 791 792 793 794 795 796 797 798 799 800 801 802 803 804 805 806 807 808 809 810 811 812 813 814 815 816 817 818 819 820 821 822 823 824 825 826 827 828 829 830 831 832 833 834 835 836 837 838 839 840 841 842 843 844 845 846 847 848 849 850 851 852 853 854 855 856 857 858 859 860 861 862 863 864 865 866 867 868 869 870 871 872 873 874 875 876 877 878 879 880 881 882 883 884 885 886 887 888 889 890 891 892 893 894 895 896 897 898 899 900 901 902 903 904 905 906 907 908 909 910 911 912 913 914 915 916 917 918 919 920 921 922 923 924 925 926 927 928 929 930 931 932 933 934 935 936 937 938 939 940 941 942 943 944 945 946 947 948 949 950 951 952 953 954 955 956 957 958 959 960 961 962 963 964 965 966 967 968 969 970 971 972 973 974 975 976 977 978 979 980 981 982 983 984 985 986 987 988 989 990 991 992 993 994 995 996 997 998 999 1000 1001 1002 1003 1004 1005 1006 1007 1008 1009 1010 1011 1012 1013 1014 1015 1016 1017 1018 1019 1020 1021 1022 1023 1024 1025 1026 1027 1028 1029 1030 1031 1032 1033 1034 1035 1036 1037 1038 1039 1040 1

๓. โครงสร้าง (ดูแบบวิชาธรรม)
กระเบื้องไฟเพดานทั้งหมดมีตลอด
ผนังสูง ๓๕'

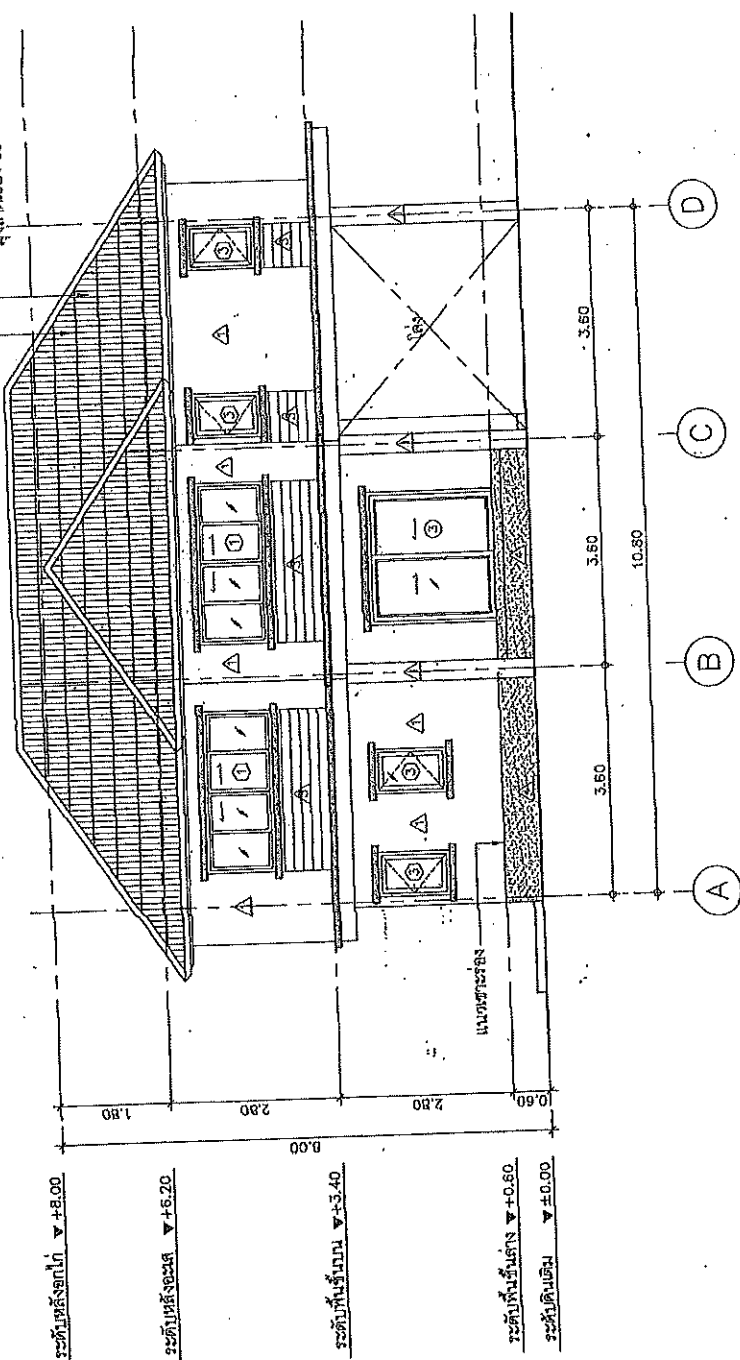

รูปด้าน
มาตราส่วน 1 : 75

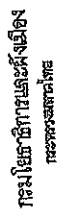

แบบจำลองการกระจายรายได้
(สมมติฐานที่ ๓)

นางสาวกมลทิพย์
บ้านพักชั่วคราว อ.เมือง
ระยอง/ชำนาญพิเศษ

អង្គការសហប្រជាជាតិ

[illegible]

(Signature)
Date

(Signature)
 (Typed Name)
 (Typed Title)

4 mg

အမှတ်အသား 1: 75	အစီရင်ခံစာ အမှတ် 3-39001-5
အမှတ်အသား 2: 59	အမှတ်အသား 4
အမှတ်အသား 3: 16	အမှတ်အသား 16

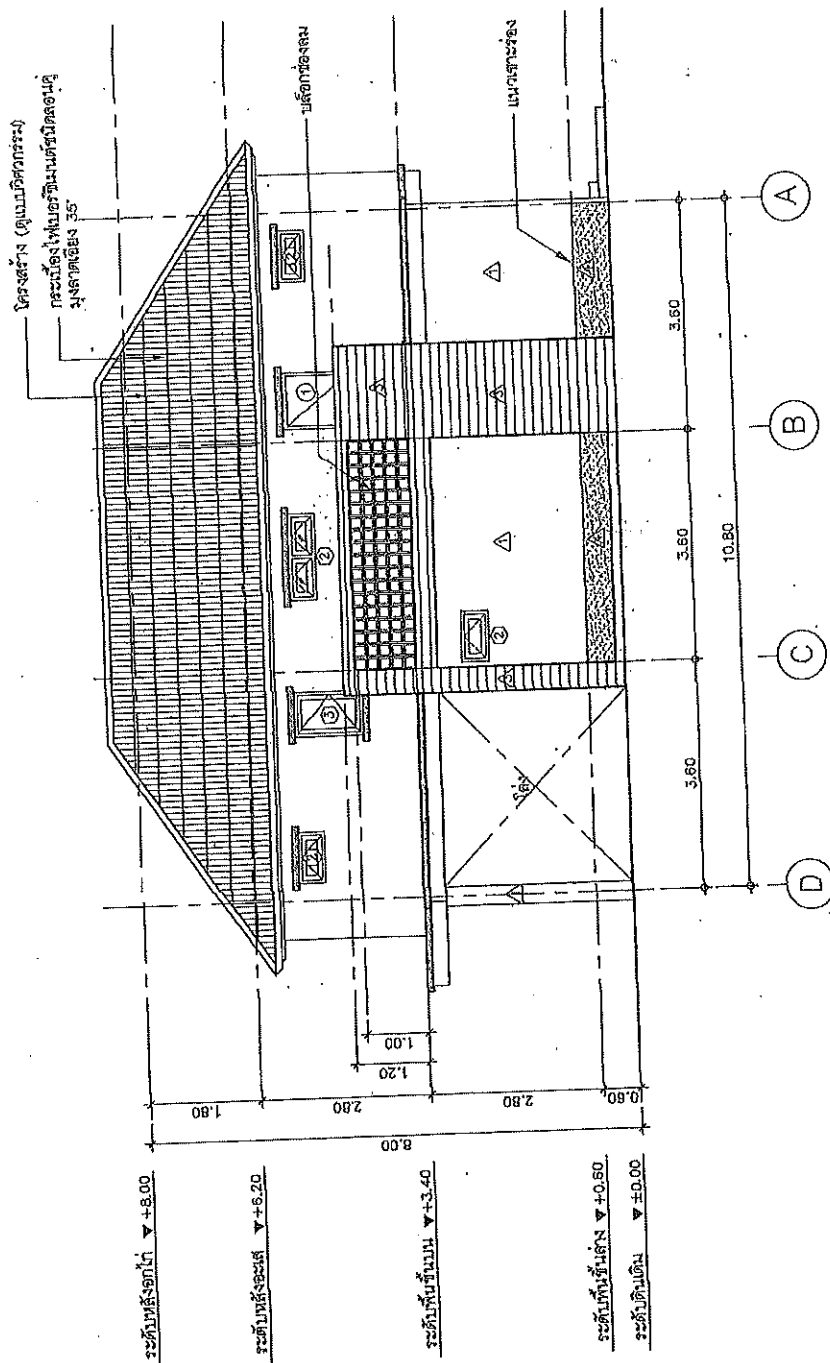

รูปด้าน
A-11
1 : 75

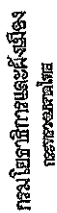

แบบ
แบบภาคการศึกษานานาชาติ
(ศูนย์บ้านพัก)

นันทะ

ജനകീയസംസ്കാരം

0 AM 11 5m

10

[illegible]

<p>  </p>	<p> ក្រសួងអប់រំ វប្បធម៌ និង កីឡា </p>
--	--

29

<p>  </p>	<p>  </p>
--	--

1	2	3	4	5	6	7	8	9	10	11	12	13	14	15	16	17	18	19	20	21	22	23	24	25	26	27	28	29	30	31	32	33	34	35	36	37	38	39	40	41	42	43	44	45	46	47	48	49	50	51	52	53	54	55	56	57	58	59	60	61	62	63	64	65	66	67	68	69	70	71	72	73	74	75	76	77	78	79	80	81	82	83	84	85	86	87	88	89	90	91	92	93	94	95	96	97	98	99	100
---	---	---	---	---	---	---	---	---	----	----	----	----	----	----	----	----	----	----	----	----	----	----	----	----	----	----	----	----	----	----	----	----	----	----	----	----	----	----	----	----	----	----	----	----	----	----	----	----	----	----	----	----	----	----	----	----	----	----	----	----	----	----	----	----	----	----	----	----	----	----	----	----	----	----	----	----	----	----	----	----	----	----	----	----	----	----	----	----	----	----	----	----	----	----	----	----	----	----	-----

200	200
200	200

26	26
26	26

အကျဉ်းချုပ်

Not applicable

ਪਿਛਤਾਮਤ
(ਪ੍ਰਾਚੀਨ ਪ੍ਰਮਾਣ)

(Signature of Plaintiff)

[illegible]

UNITED STATES

பெயர்	வயது	பாலுயிர்
சுமதி	59	இல்லை

செய்தாண்டு	1944	11
------------	------	----

1.2

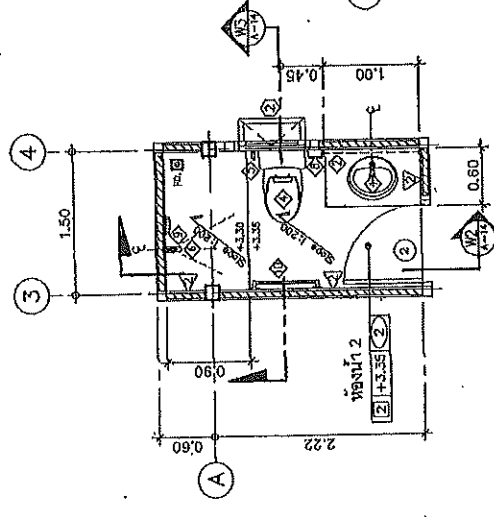
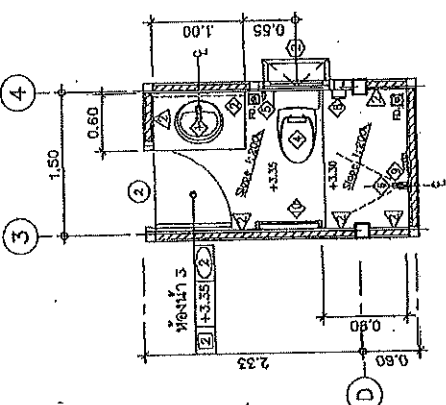
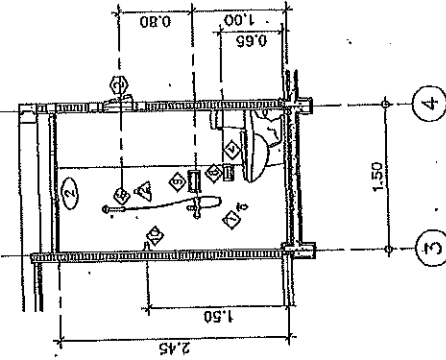
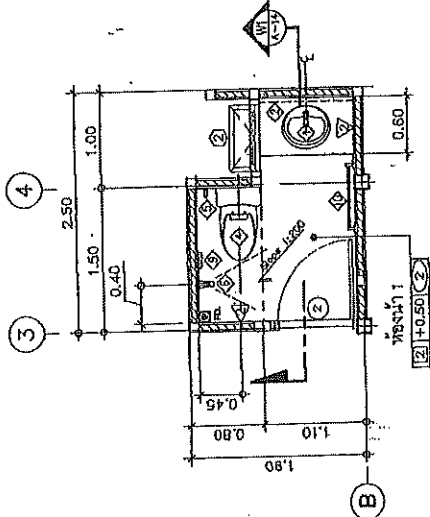
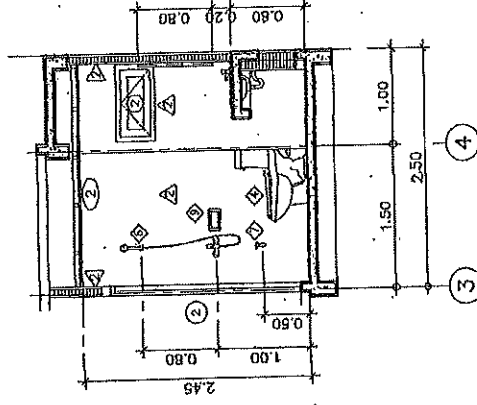
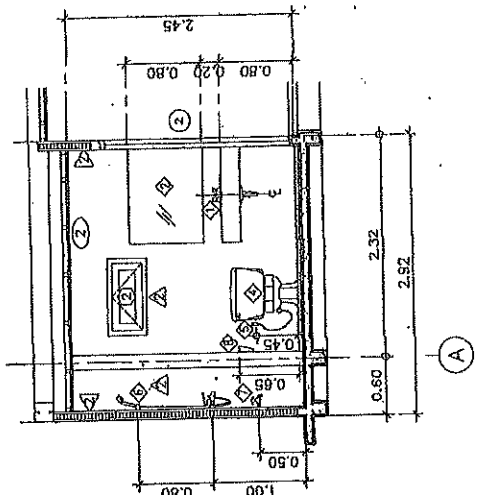

ลำดับที่	รายการ
๑	สำนักงานส่งเสริมการค้าในต่างประเทศ ณ นครเซี่ยงไฮ้
๒	กรมการกงสุล
๓	กรมการกงสุล
๔	กรมการกงสุล
๕	กรมการกงสุล
๖	กรมการกงสุล
๗	กรมการกงสุล
๘	กรมการกงสุล
๙	กรมการกงสุล
๑๐	กรมการกงสุล



กรมโยธาธิการและผังเมือง
กระทรวงมหาดไทย

แบบอาคารศูนย์ราชการมณฑลสุราษฎร์ธานี
(ศูนย์รวมพื้นที่)

แบบอาคารศูนย์ราชการมณฑลสุราษฎร์ธานี
(ศูนย์รวมพื้นที่)

บ้านพักข้าราชการอำเภอ
ระดับชั้น/ฐานปฏิบัติการพิเศษ

ผู้รับใบอนุญาต

ผู้รับใบอนุญาต

ผู้รับใบอนุญาต

ผู้รับใบอนุญาต

ผู้รับใบอนุญาต

ผู้รับใบอนุญาต

ผู้รับใบอนุญาต

ผู้รับใบอนุญาต

ผู้รับใบอนุญาต

ผู้รับใบอนุญาต

ผู้รับใบอนุญาต

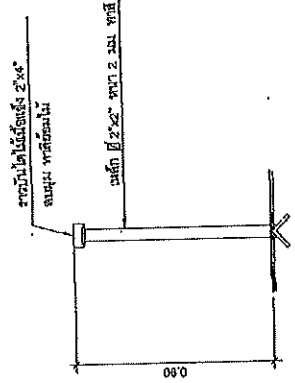

รูปตัด ST.1
มาตราส่วน 1:20

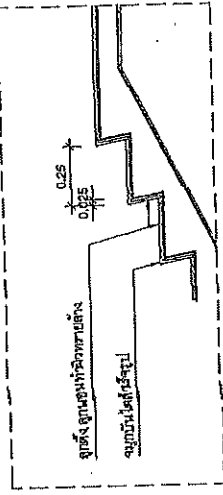

รูปตัด ST.2
มาตราส่วน 1:20

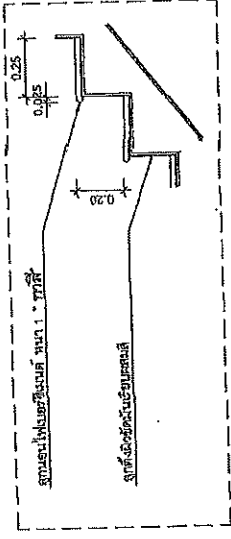

รูปตัด ST.1
มาตราส่วน 1:20

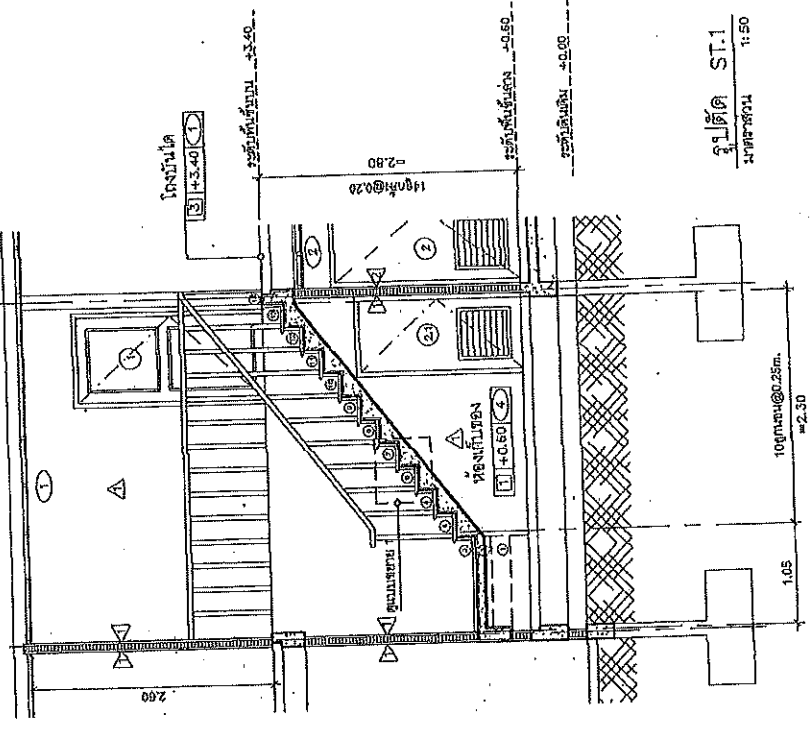

รูปตัด ST.1
มาตราส่วน 1:50

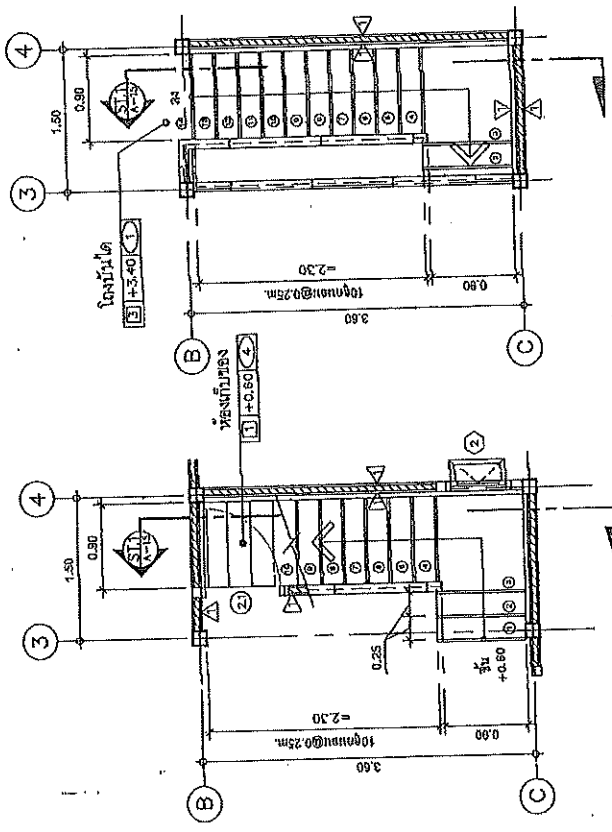

รูปตัด ST.1
มาตราส่วน 1:50

รูปตัด ST.1
มาตราส่วน 1:50

รูปตัด ST.1
มาตราส่วน 1:50

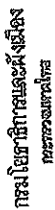

แบบ
แบบอาคารศูนย์ราชการมาตุภูมิ
(ศูนย์บ้านพัก)

บัณฑิตวิทยาลัย/บัณฑิตวิทยาลัย

สำนักงานปศุสัตว์

[illegible]

การดำเนินงาน	การดำเนินงาน
การดำเนินงาน	การดำเนินงาน

အကျိုးအမြတ်ပေးရန်မရှိ	သို့မဟုတ်	အကျိုးအမြတ်ပေးရန်မရှိ
-----------------------	-----------	-----------------------

1257

201	202	203	204	205	206	207	208	209	210	211	212	213	214	215	216	217	218	219	220	221	222	223	224	225	226	227	228	229	230	231	232	233	234	235	236	237	238	239	240	241	242	243	244	245	246	247	248	249	250	251	252	253	254	255	256	257	258	259	260	261	262	263	264	265	266	267	268	269	270	271	272	273	274	275	276	277	278	279	280	281	282	283	284	285	286	287	288	289	290	291	292	293	294	295	296	297	298	299	300	301	302	303	304	305	306	307	308	309	310	311	312	313	314	315	316	317	318	319	320	321	322	323	324	325	326	327	328	329	330	331	332	333	334	335	336	337	338	339	340	341	342	343	344	345	346	347	348	349	350	351	352	353	354	355	356	357	358	359	360	361	362	363	364	365	366	367	368	369	370	371	372	373	374	375	376	377	378	379	380	381	382	383	384	385	386	387	388	389	390	391	392	393	394	395	396	397	398	399	400	401	402	403	404	405	406	407	408	409	410	411	412	413	414	415	416	417	418	419	420	421	422	423	424	425	426	427	428	429	430	431	432	433	434	435	436	437	438	439	440	441	442	443	444	445	446	447	448	449	450	451	452	453	454	455	456	457	458	459	460	461	462	463	464	465	466	467	468	469	470	471	472	473	474	475	476	477	478	479	480	481	482	483	484	485	486	487	488	489	490	491	492	493	494	495	496	497	498	499	500	501	502	503	504	505	506	507	508	509	510	511	512	513	514	515	516	517	518	519	520	521	522	523	524	525	526	527	528	529	530	531	532	533	534	535	536	537	538	539	540	541	542	543	544	545	546	547	548	549	550	551	552	553	554	555	556	557	558	559	560	561	562	563	564	565	566	567	568	569	570	571	572	573	574	575	576	577	578	579	580	581	582	583	584	585	586	587	588	589	590	591	592	593	594	595	596	597	598	599	600	601	602	603	604	605	606	607	608	609	610	611	612	613	614	615	616	617	618	619	620	621	622	623	624	625	626	627	628	629	630	631	632	633	634	635	636	637	638	639	640	641	642	643	644	645	646	647	648	649	650	651	652	653	654
-----	-----	-----	-----	-----	-----	-----	-----	-----	-----	-----	-----	-----	-----	-----	-----	-----	-----	-----	-----	-----	-----	-----	-----	-----	-----	-----	-----	-----	-----	-----	-----	-----	-----	-----	-----	-----	-----	-----	-----	-----	-----	-----	-----	-----	-----	-----	-----	-----	-----	-----	-----	-----	-----	-----	-----	-----	-----	-----	-----	-----	-----	-----	-----	-----	-----	-----	-----	-----	-----	-----	-----	-----	-----	-----	-----	-----	-----	-----	-----	-----	-----	-----	-----	-----	-----	-----	-----	-----	-----	-----	-----	-----	-----	-----	-----	-----	-----	-----	-----	-----	-----	-----	-----	-----	-----	-----	-----	-----	-----	-----	-----	-----	-----	-----	-----	-----	-----	-----	-----	-----	-----	-----	-----	-----	-----	-----	-----	-----	-----	-----	-----	-----	-----	-----	-----	-----	-----	-----	-----	-----	-----	-----	-----	-----	-----	-----	-----	-----	-----	-----	-----	-----	-----	-----	-----	-----	-----	-----	-----	-----	-----	-----	-----	-----	-----	-----	-----	-----	-----	-----	-----	-----	-----	-----	-----	-----	-----	-----	-----	-----	-----	-----	-----	-----	-----	-----	-----	-----	-----	-----	-----	-----	-----	-----	-----	-----	-----	-----	-----	-----	-----	-----	-----	-----	-----	-----	-----	-----	-----	-----	-----	-----	-----	-----	-----	-----	-----	-----	-----	-----	-----	-----	-----	-----	-----	-----	-----	-----	-----	-----	-----	-----	-----	-----	-----	-----	-----	-----	-----	-----	-----	-----	-----	-----	-----	-----	-----	-----	-----	-----	-----	-----	-----	-----	-----	-----	-----	-----	-----	-----	-----	-----	-----	-----	-----	-----	-----	-----	-----	-----	-----	-----	-----	-----	-----	-----	-----	-----	-----	-----	-----	-----	-----	-----	-----	-----	-----	-----	-----	-----	-----	-----	-----	-----	-----	-----	-----	-----	-----	-----	-----	-----	-----	-----	-----	-----	-----	-----	-----	-----	-----	-----	-----	-----	-----	-----	-----	-----	-----	-----	-----	-----	-----	-----	-----	-----	-----	-----	-----	-----	-----	-----	-----	-----	-----	-----	-----	-----	-----	-----	-----	-----	-----	-----	-----	-----	-----	-----	-----	-----	-----	-----	-----	-----	-----	-----	-----	-----	-----	-----	-----	-----	-----	-----	-----	-----	-----	-----	-----	-----	-----	-----	-----	-----	-----	-----	-----	-----	-----	-----	-----	-----	-----	-----	-----	-----	-----	-----	-----	-----	-----	-----	-----	-----	-----	-----	-----	-----	-----	-----	-----	-----	-----	-----	-----	-----	-----	-----	-----	-----	-----	-----	-----	-----	-----	-----	-----	-----	-----	-----	-----	-----	-----	-----	-----	-----	-----	-----	-----	-----	-----	-----	-----	-----	-----	-----	-----	-----	-----	-----	-----	-----	-----	-----	-----	-----	-----	-----	-----	-----	-----	-----	-----

[illegible]

Case	1855-1856
Case	1857-1858

POLYMER LETTERS

[illegible]

	with	Herzliche Grußworte
--	------	------------------------

សម្រាប់ការបោះឆ្នោត (សម្រាប់ប្រជាជន)
(សម្រាប់ប្រជាជន ប្រជាជន ប្រជាជន)

សេចក្តីសង្ខេប - ផែនការសង្គមសភាព

[illegible]

1000

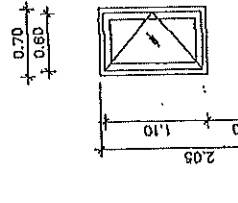
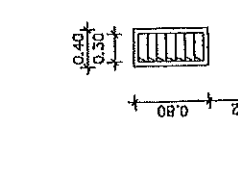
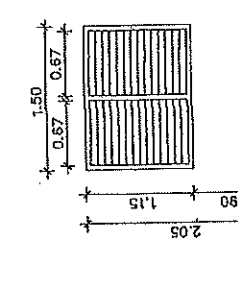
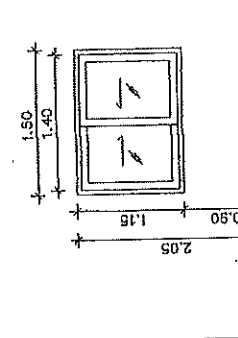
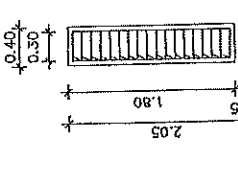
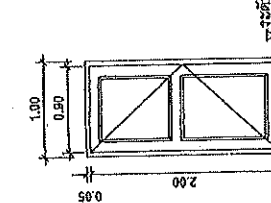
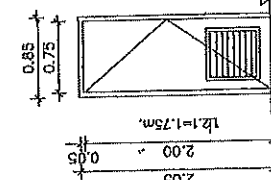
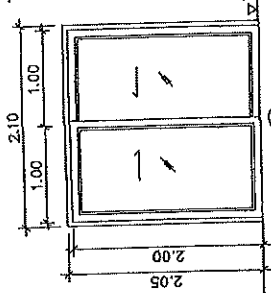
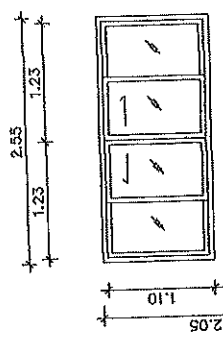
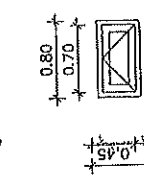
[illegible]

แบบขุขัยประต-หนตาง

๑-ประจักษ์ ทนต่างอยู่ป็นนิม โสอุปทานประมาท สอนคนจนของบวชวิสัยจิต
๑-อนา ปณทอน ประจักษ์ ทนต่าง อยู่ป็นนิม โสอุปทานคนทักไว้ไปต่อตัว ๑.๕ มม
๑-อนา ปณทอน ประจักษ์ ทนต่าง อยู่ป็นนิม หันไปอยู่ป็นนิมวิเศษตัว

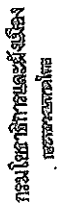







































กรมการศาสนา
(ศูนย์วัฒนธรรม)

[illegible]

တံခွန်အောက်တွင်

[illegible]

(Signature)
Date

[Signature]

၁၁။ အထူးအရေးကြီးသော အချက်များကို အောက်ပါအတိုင်း ဖော်ပြပါ။

001:1	001:1
-------	-------

අනුමැතිය ලබා දෙන මාර්ගගත ලේඛන	අනුමැතිය ලබා දෙන මාර්ග	අනුමැතිය ලබා දෙන මාර්ග
අනුමැතිය ලබා දෙන මාර්ග	අනුමැතිය ලබා දෙන මාර්ග	අනුමැතිය ලබා දෙන මාර්ග

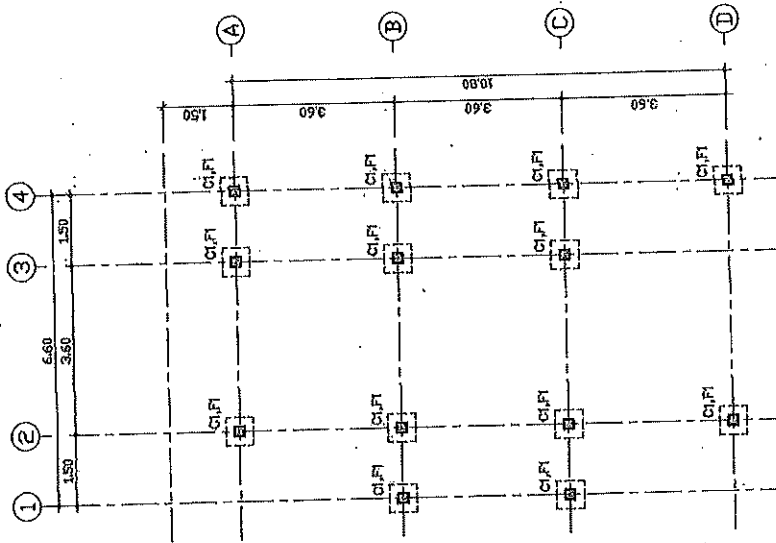

แปลฐานรากตอกเข็ม เสาตอม่อ
มาตรา 1 : 100



กรมศึกษาธิการ
กระทรวงศึกษาธิการ

แบบแปลนอาคารเรียน
(กลุ่มอาคาร ๓๓)

แบบแปลน
บ้านพักข้าราชการ
ระดับกรม/สำนักงาน

ผู้จัดทำแบบแปลน

ผู้จัดทำแบบแปลน	นายวิชาญ
ผู้ตรวจสอบแบบแปลน	นายวิชาญ
ผู้จัดทำแบบแปลน	นายวิชาญ
ผู้จัดทำแบบแปลน	นายวิชาญ
ผู้จัดทำแบบแปลน	นายวิชาญ
ผู้จัดทำแบบแปลน	นายวิชาญ
ผู้จัดทำแบบแปลน	นายวิชาญ
ผู้จัดทำแบบแปลน	นายวิชาญ
ผู้จัดทำแบบแปลน	นายวิชาญ
ผู้จัดทำแบบแปลน	นายวิชาญ

ผู้จัดทำแบบแปลน

ผู้จัดทำแบบแปลน

ผู้จัดทำแบบแปลน

ผู้จัดทำแบบแปลน

ผู้จัดทำแบบแปลน

ผู้จัดทำแบบแปลน

ผู้จัดทำแบบแปลน

ผู้จัดทำแบบแปลน

ผู้จัดทำแบบแปลน

ผู้จัดทำแบบแปลน

ผู้จัดทำแบบแปลน

ผู้จัดทำแบบแปลน

ผู้จัดทำแบบแปลน

ผู้จัดทำแบบแปลน

ผู้จัดทำแบบแปลน

ผู้จัดทำแบบแปลน

ผู้จัดทำแบบแปลน

ผู้จัดทำแบบแปลน

ผู้จัดทำแบบแปลน

ผู้จัดทำแบบแปลน

ผู้จัดทำแบบแปลน

ผู้จัดทำแบบแปลน

ผู้จัดทำแบบแปลน

ผู้จัดทำแบบแปลน

ผู้จัดทำแบบแปลน

ผู้จัดทำแบบแปลน

ผู้จัดทำแบบแปลน

ผู้จัดทำแบบแปลน

ผู้จัดทำแบบแปลน

ผู้จัดทำแบบแปลน

ผู้จัดทำแบบแปลน

ผู้จัดทำแบบแปลน

ผู้จัดทำแบบแปลน

ผู้จัดทำแบบแปลน

ผู้จัดทำแบบแปลน

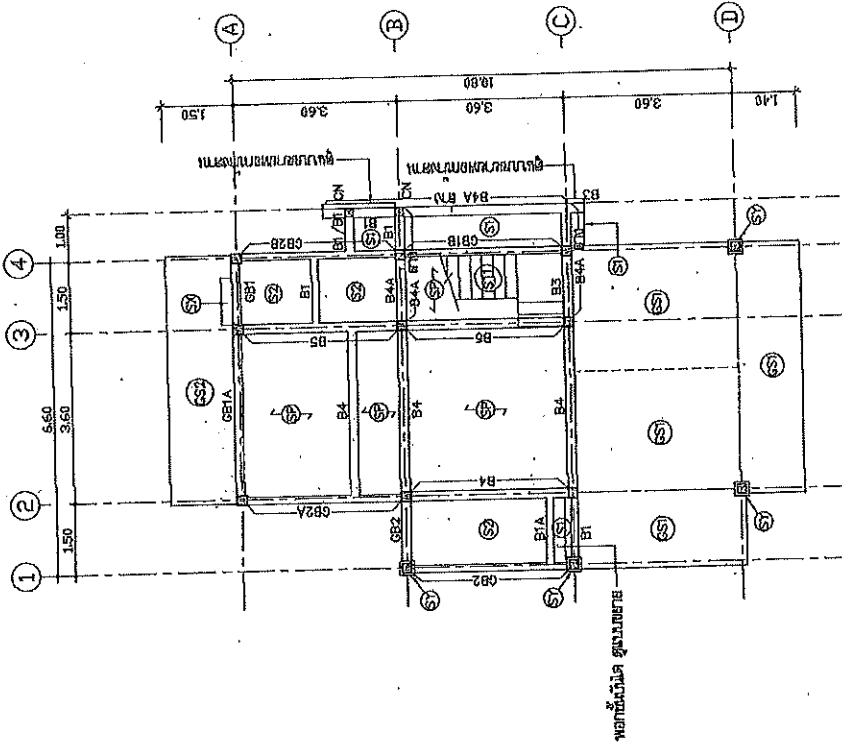

แปลนโครงสร้าง เสา คาน พื้น ชั้นล่าง
ขนาด 1 : 100

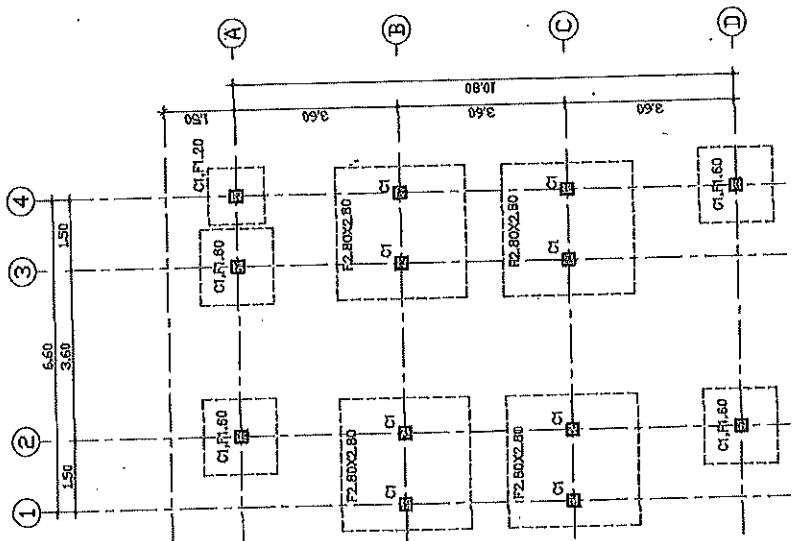

แปลนฐานราก เสา คาน
ขนาด 1 : 100



กรมโยธาธิการและผังเมือง
กระทรวงมหาดไทย

แบบแปลนอาคารสูง ๖ ชั้น
(ดูในหน้าถัดไป)

บ้านพักอาศัย ๖ ชั้น
รวมพื้นที่/พื้นที่อาคาร/พื้นที่ใช้สอย

ผู้จัดทำแบบแปลน

ผู้จัดทำแบบแปลน	ผู้ตรวจสอบแบบแปลน
ผู้จัดทำแบบแปลน	ผู้ตรวจสอบแบบแปลน
ผู้จัดทำแบบแปลน	ผู้ตรวจสอบแบบแปลน
ผู้จัดทำแบบแปลน	ผู้ตรวจสอบแบบแปลน
ผู้จัดทำแบบแปลน	ผู้ตรวจสอบแบบแปลน
ผู้จัดทำแบบแปลน	ผู้ตรวจสอบแบบแปลน
ผู้จัดทำแบบแปลน	ผู้ตรวจสอบแบบแปลน
ผู้จัดทำแบบแปลน	ผู้ตรวจสอบแบบแปลน
ผู้จัดทำแบบแปลน	ผู้ตรวจสอบแบบแปลน
ผู้จัดทำแบบแปลน	ผู้ตรวจสอบแบบแปลน

ผู้จัดทำแบบแปลน

ผู้ตรวจสอบแบบแปลน

ผู้ตรวจสอบแบบแปลน

ผู้ตรวจสอบแบบแปลน

ผู้ตรวจสอบแบบแปลน

ผู้ตรวจสอบแบบแปลน

ผู้ตรวจสอบแบบแปลน

ผู้ตรวจสอบแบบแปลน

ผู้ตรวจสอบแบบแปลน

ผู้ตรวจสอบแบบแปลน

ผู้ตรวจสอบแบบแปลน

ผู้ตรวจสอบแบบแปลน

ผู้ตรวจสอบแบบแปลน

ผู้ตรวจสอบแบบแปลน

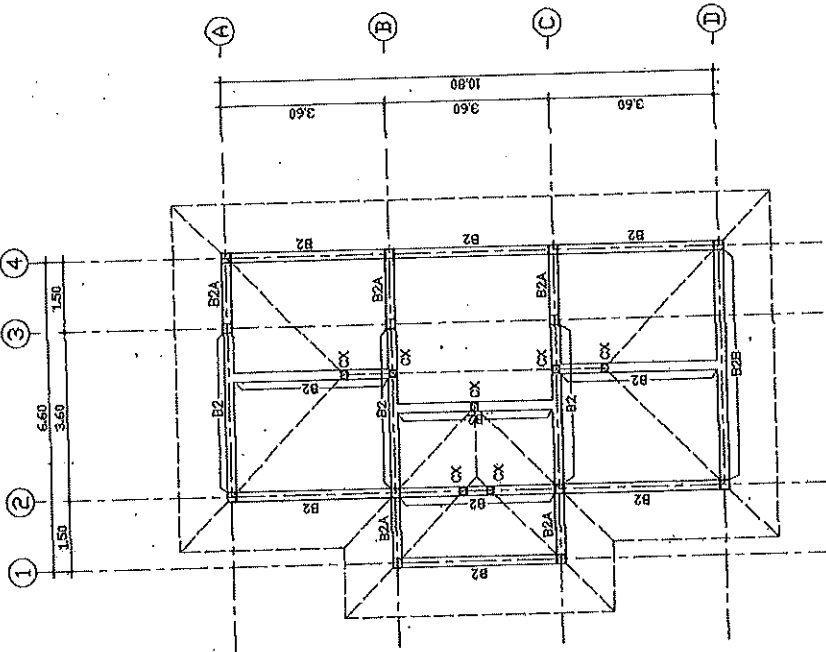

แปลนโครงสร้าง เสา คาน หลังคา
1:100

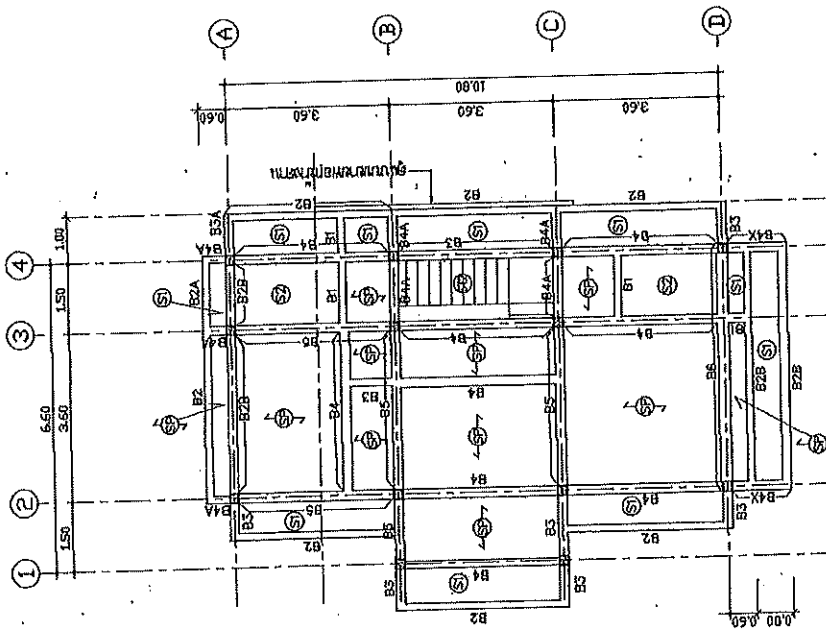

แปลนโครงสร้าง เสา คาน พื้น ชั้นบน
1:100

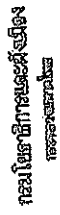

पञ्चमः अङ्कः

पञ्चमः (सुप्रसिद्धः)

Publications

บ้านพักพิภพเราหลายล้านดวงดาว
จะดับเทียน/ปริมาณการบริโภค

ព្រះបាទសីហនុ

[illegible]

၎င်းတို့သည် အောက်ပါအတိုင်း ဖြစ်ပေါ်လာသည်။

பெரியபுத்தூர்

五

NATIONAL ASSOCIATION OF BROADCASTERS

CLASS	

1000

3-27-72	3-27-72
---------	---------

246E	12614 70727 246E
------	------------------

UNCLASSIFIED

8	
---	--

על שבת

Final marks

(continued)

10/1/2000

কর্ম

(Ergänzungsblatt zum Bericht)

சென்னை, 14.05.2019

100

นางสาวเนตรนารี นนทกุล

100-2-100

[illegible]

20	21	22	23	24	25	26	27	28	29	30	31	32	33	34	35	36	37	38	39	40	41	42	43	44	45	46	47	48	49	50	51	52	53	54	55	56	57	58	59	60	61	62	63	64	65	66	67	68	69	70	71	72	73	74	75	76	77	78	79	80	81	82	83	84	85	86	87	88	89	90	91	92	93	94	95	96	97	98	99	100
----	----	----	----	----	----	----	----	----	----	----	----	----	----	----	----	----	----	----	----	----	----	----	----	----	----	----	----	----	----	----	----	----	----	----	----	----	----	----	----	----	----	----	----	----	----	----	----	----	----	----	----	----	----	----	----	----	----	----	----	----	----	----	----	----	----	----	----	----	----	----	----	----	----	----	----	----	----	----	----	-----

1	S-05	1
---	------	---

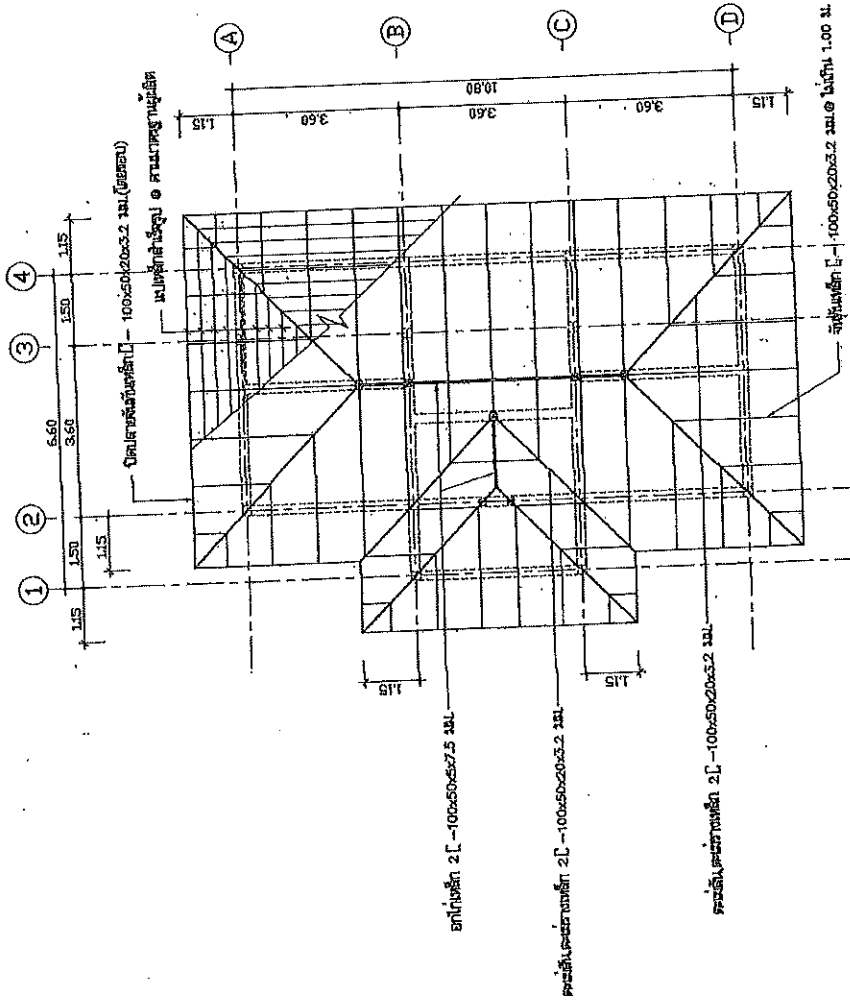

แปลนโครงสร้างหลังคา.

REPLACEMENT
1 : 100



กรมโยธาธิการและผังเมือง
กองราชเขตโยธา

แบบรายละเอียดการก่อสร้าง
(ศูนย์วิทยุ)

บ้านพักข้าราชการอำนวยการ
ระดับต้น/ฐานวิทยุระดับ ๒

ส่วนราชการ

ส่วนราชการ

ส่วนราชการ

ส่วนราชการ

ส่วนราชการ

ส่วนราชการ

ส่วนราชการ

ส่วนราชการ

ส่วนราชการ

ส่วนราชการ

ส่วนราชการ

ส่วนราชการ

ส่วนราชการ

ส่วนราชการ

ส่วนราชการ

ส่วนราชการ

ส่วนราชการ

ส่วนราชการ

ส่วนราชการ

เสาเหล็ก 2 $100 \times 50 \times 20 \times 3.2$ มม.

เชื่อมตลอดแนวสันใต้

แผ่นเหล็ก PL $150 \times 150 \times 6$ มม.

เชื่อมติดแผ่นเหล็ก

ฝังใน ค.ล.ล. 0.25 ม.

เสาเหล็ก ค.ล.ล.

เชื่อมตลอดแนวสันใต้

แผ่นเหล็ก PL $150 \times 150 \times 6$ มม.

เชื่อมติดแผ่นเหล็ก

ฝังใน ค.ล.ล. 0.25 ม.

เสาเหล็ก ค.ล.ล.

เชื่อมตลอดแนวสันใต้

แผ่นเหล็ก PL $150 \times 150 \times 6$ มม.

เชื่อมติดแผ่นเหล็ก

ฝังใน ค.ล.ล. 0.25 ม.

เสาเหล็ก ค.ล.ล.

เชื่อมตลอดแนวสันใต้

แผ่นเหล็ก PL $150 \times 150 \times 6$ มม.

เชื่อมติดแผ่นเหล็ก

ฝังใน ค.ล.ล. 0.25 ม.

เสาเหล็ก ค.ล.ล.

เชื่อมตลอดแนวสันใต้

แผ่นเหล็ก PL $150 \times 150 \times 6$ มม.

เชื่อมติดแผ่นเหล็ก

ฝังใน ค.ล.ล. 0.25 ม.

เสาเหล็ก ค.ล.ล.

เชื่อมตลอดแนวสันใต้

แผ่นเหล็ก PL $150 \times 150 \times 6$ มม.

เชื่อมติดแผ่นเหล็ก

ฝังใน ค.ล.ล. 0.25 ม.

เสาเหล็ก ค.ล.ล.

เชื่อมตลอดแนวสันใต้

แผ่นเหล็ก PL $150 \times 150 \times 6$ มม.

เชื่อมติดแผ่นเหล็ก

ฝังใน ค.ล.ล. 0.25 ม.

เสาเหล็ก ค.ล.ล.

เชื่อมตลอดแนวสันใต้

แผ่นเหล็ก PL $150 \times 150 \times 6$ มม.

เชื่อมติดแผ่นเหล็ก

ฝังใน ค.ล.ล. 0.25 ม.

เสาเหล็ก ค.ล.ล.

เสา	C1
ระดับ	CX ดูขยาย
ฐานราก	2 $100 \times 50 \times 20 \times 3.2$ มม.
ฐาน	
ชั้นที่ 2	
ชั้นที่ 1	
ฐานราก	4-812 มม. 1-8 มม. ๑ 0.20

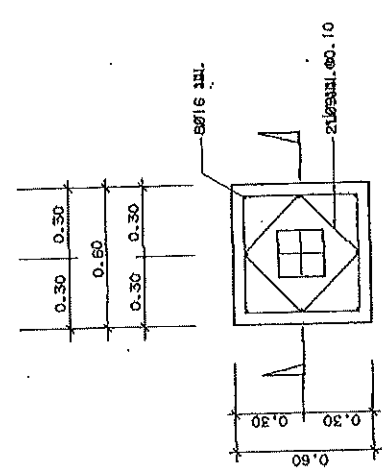
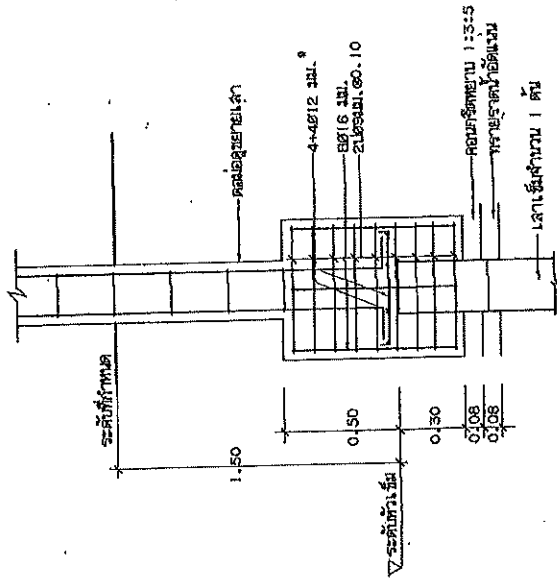

F1 1:20

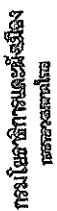

นางสาวสุภาวดี งามคำ
(ผู้สมัคร)

๒๕๕๖
 ๒๕๕๗
 ๒๕๕๘
 ๒๕๕๙
 ๒๕๖๐
 ๒๕๖๑
 ๒๕๖๒
 ๒๕๖๓
 ๒๕๖๔
 ๒๕๖๕
 ๒๕๖๖
 ๒๕๖๗
 ๒๕๖๘
 ๒๕๖๙
 ๒๕๗๐
 ๒๕๗๑
 ๒๕๗๒
 ๒๕๗๓
 ๒๕๗๔
 ๒๕๗๕
 ๒๕๗๖
 ๒๕๗๗
 ๒๕๗๘
 ๒๕๗๙
 ๒๕๘๐
 ๒๕๘๑
 ๒๕๘๒
 ๒๕๘๓
 ๒๕๘๔
 ๒๕๘๕
 ๒๕๘๖
 ๒๕๘๗
 ๒๕๘๘
 ๒๕๘๙
 ๒๕๙๐
 ๒๕๙๑
 ๒๕๙๒
 ๒๕๙๓
 ๒๕๙๔
 ๒๕๙๕
 ๒๕๙๖
 ๒๕๙๗
 ๒๕๙๘
 ๒๕๙๙
 ๒๖๐๐

ជាប្រភពច្បាប់គ្រប់គ្រង

[illegible]

25

[illegible]

 (Director)
 Director

Werner, William (aka) [redacted]
(Eugene's father-in-law)
[redacted]
[redacted]

100A-33111

ಪ್ರಾರ್ಥನೆ 1:20	ಪಾಠ್ಯಾನು ಸು 3-09001-5
ಕೊಡವರೈ ಕ.ಪ. 53	ಕುಟುಂಬ
ಹೊರಗಾಂವಿ/ನಗರಹುಣ್ಣು	S-09 15

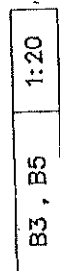
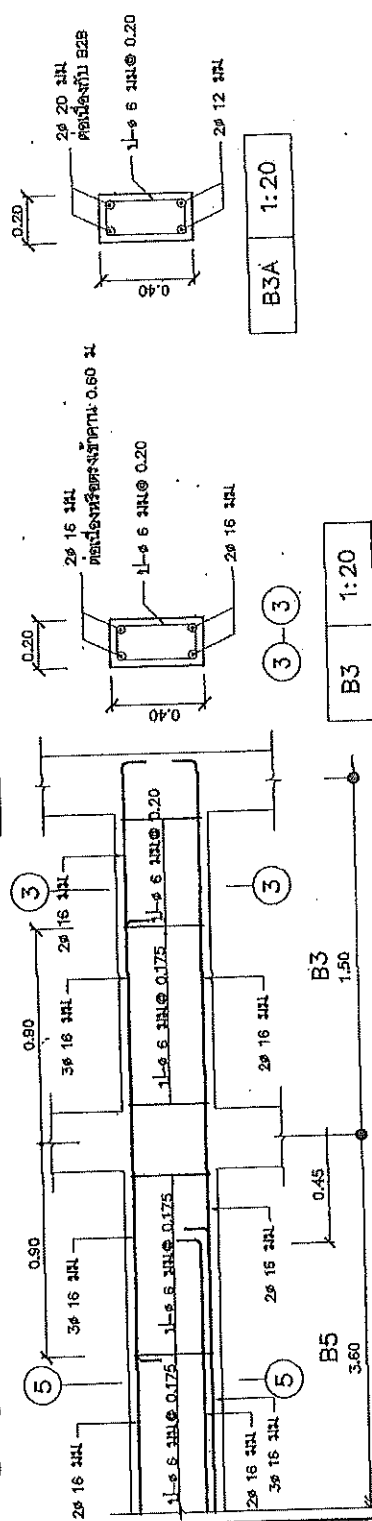
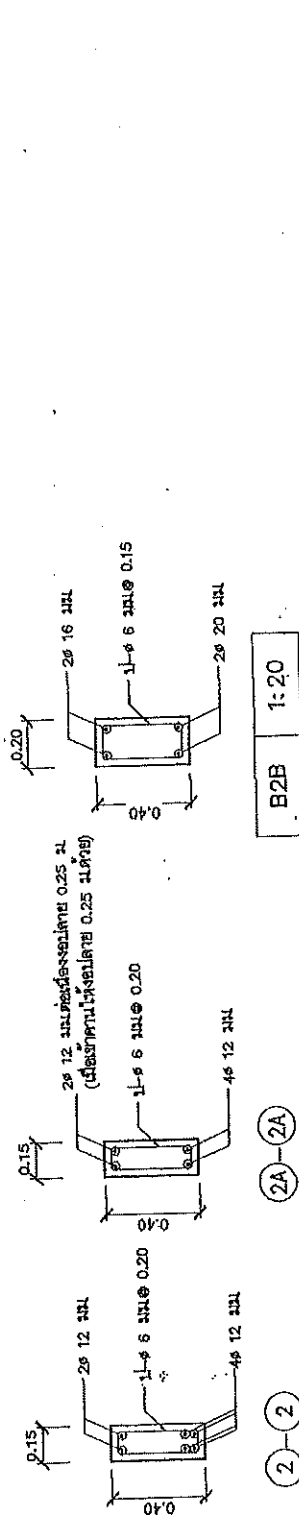
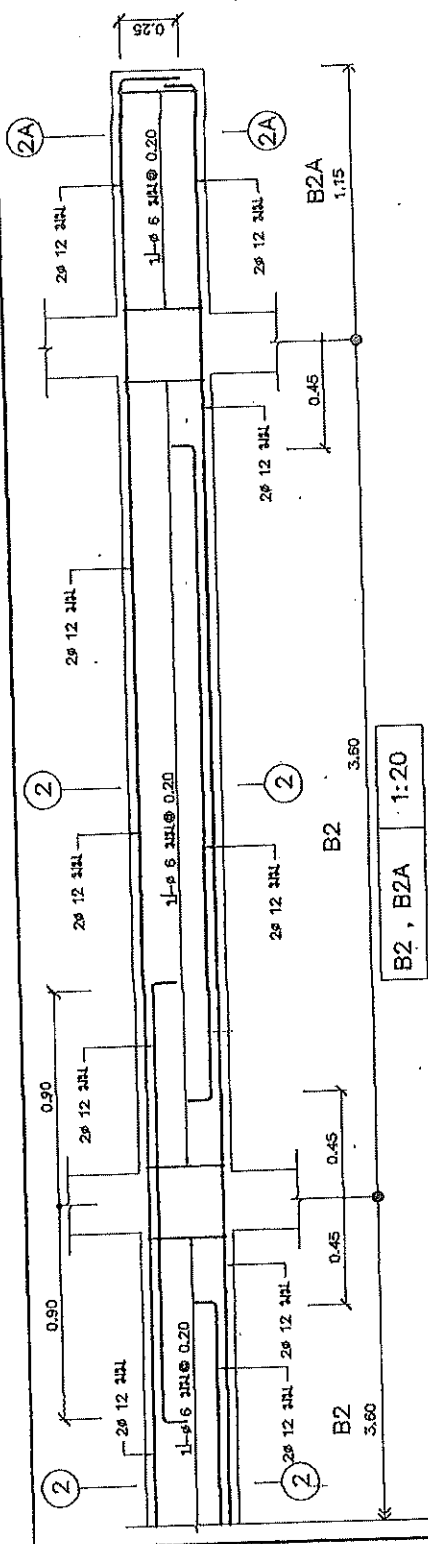



กรมโยธาธิการและผังเมือง
เขตกรุงเทพมหานคร

แบบมาตรฐานฐานรากอาคาร
(ฐานรากคาน)

บ้านพักข้าราชการพลเรือน
ระดับเอก/ฐานรากคาน

วันที่ออกพิมพ์แบบ

ผู้จัดทำแบบ

ผู้ตรวจสอบแบบ

ผู้ควบคุมแบบ

ผู้ตรวจแบบ

ผู้พิจารณาแบบ

ผู้อนุมัติแบบ

ผู้รับทราบแบบ

ผู้ดำเนินการแบบ

ผู้ติดตามแบบ

ผู้ประเมินแบบ

ผู้สรุปแบบ

ผู้ปิดแบบ

ผู้เก็บแบบ

ผู้ส่งแบบ

ผู้รับแบบ

ผู้เก็บแบบ

ผู้ส่งแบบ

ผู้รับแบบ

ผู้เก็บแบบ

ผู้ส่งแบบ

ผู้รับแบบ

ผู้เก็บแบบ

ผู้ส่งแบบ

ผู้รับแบบ

ผู้เก็บแบบ

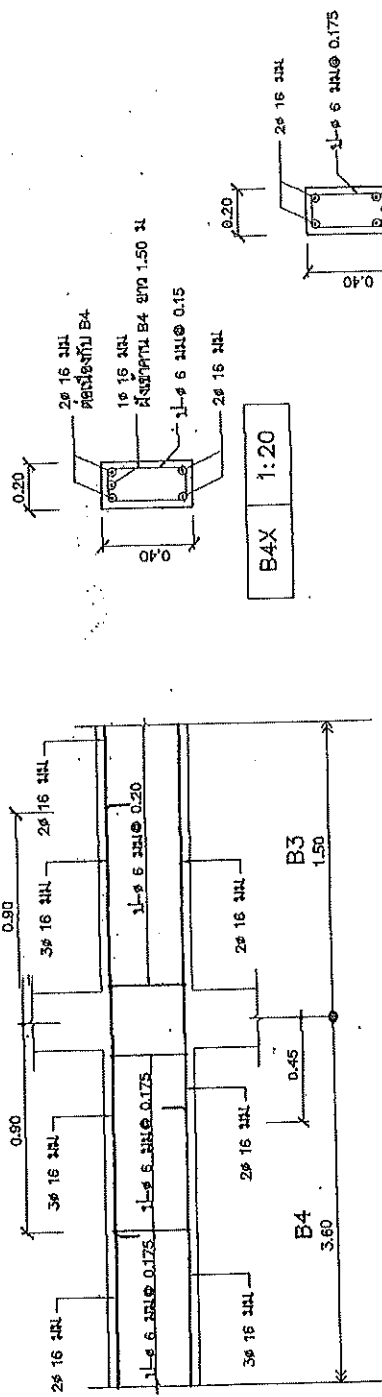

B4 , B3 1:20

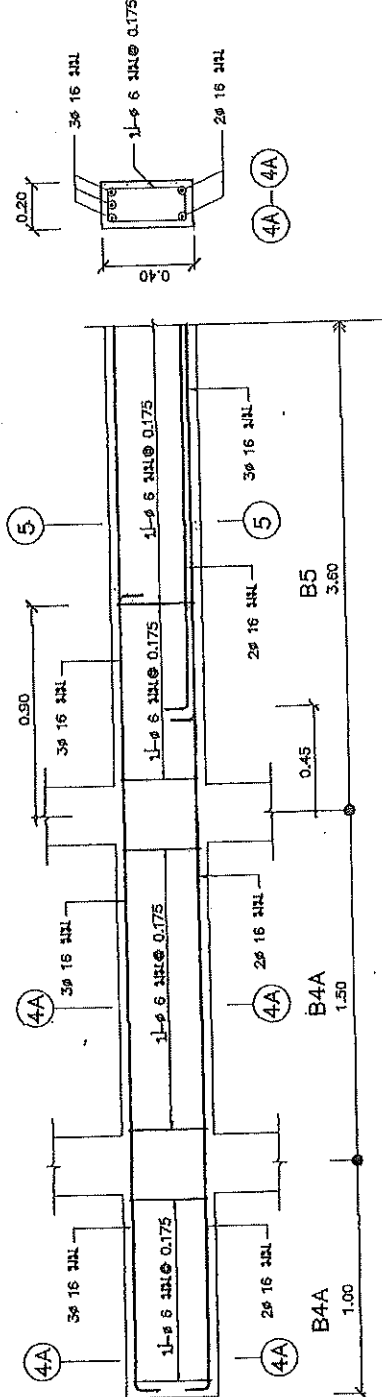

B4A , B4A , B5 1:20

ขนาดหน้า 1:20	หน้ากระดาษ 3-5000-3
หน้ากระดาษ 3-5	หน้ากระดาษ 3-5
หน้ากระดาษ 3-5	หน้ากระดาษ 3-5
หน้ากระดาษ 3-5	หน้ากระดาษ 3-5

S-10 15

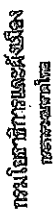

นางสาวดารารัตน์ งามเมือง (ผู้ช่วยเจ้าพนักงาน)

นางสาวอรุณ
บ้านพักข้าราชการจ.มวก.

សេចក្តីសន្និដ្ឋាន

<p>  </p>	<p>  </p>
--	--

[illegible]

WEEK 12/13 PAGES 23

[illegible][illegible][illegible]

အမှတ်	၁၂၃၄၅၆၇၈၉၁၀၁၁၂၁၃၁၄၁၅၁၆၁၇၁၈၁၉၂၀၂၁၂၂၂၃၂၄၂၅၂၆၂၇၂၈၂၉၃၀၃၁၃၂၃၃၃၄၃၅၃၆၃၇၃၈၃၉၄၀၄၁၄၂၄၃၄၄၄၅၄၆၄၇၄၈၄၉၅၀၅၁၅၂၅၃၅၄၅၅၅၆၅၇၅၈၅၉၆၀၆၁၆၂၆၃၆၄၆၅၆၆၆၇၆၈၆၉၇၀၇၁၇၂၇၃၇၄၇၅၇၆၇၇၇၈၇၉၈၀၈၁၈၂၈၃၈၄၈၅၈၆၈၇၈၈၈၉၉၀၉၁၉၂၉၃၉၄၉၅၉၆၉၇၉၈၉၉၁၀၀၁၀၂၀၃၀၄၀၅၀၆၀၇၀၈၀၉၁၀၁၁၁၂၁၃၁၄၁၅၁၆၁၇၁၈၁၉၂၀၂၁၂၂၂၃၂၄၂၅၂၆၂၇၂၈၂၉၃၀၃၁၃၂၃၃၃၄၃၅၃၆၃၇၃၈၃၉၄၀၄၁၄၂၄၃၄၄၄၅၄၆၄၇၄၈၄၉၅၀၅၁၅၂၅၃၅၄၅၅၅၆၅၇၅၈၅၉၆၀၆၁၆၂၆၃၆၄၆၅၆၆၆၇၆၈၆၉၇၀၇၁၇၂၇၃၇၄၇၅၇၆၇၇၇၈၇၉၈၀၈၁၈၂၈၃၈၄၈၅၈၆၈၇၈၈၈၉၉၀၉၁၉၂၉၃၉၄၉၅၉၆၉၇၉၈၉၉
-------	--

74

100



Wuppertal

<p> </p>	<p> </p>
--	--

DATE	DATE
------	------

1	2	3	4	5	6	7	8	9	10	11	12	13	14	15	16	17	18	19	20	21	22	23	24	25	26	27	28	29	30	31	32	33	34	35	36	37	38	39	40	41	42	43	44	45	46	47	48	49	50	51	52	53	54	55	56	57	58	59	60	61	62	63	64	65	66	67	68	69	70	71	72	73	74	75	76	77	78	79	80	81	82	83	84	85	86	87	88	89	90	91	92	93	94	95	96	97	98	99	100
---	---	---	---	---	---	---	---	---	----	----	----	----	----	----	----	----	----	----	----	----	----	----	----	----	----	----	----	----	----	----	----	----	----	----	----	----	----	----	----	----	----	----	----	----	----	----	----	----	----	----	----	----	----	----	----	----	----	----	----	----	----	----	----	----	----	----	----	----	----	----	----	----	----	----	----	----	----	----	----	----	----	----	----	----	----	----	----	----	----	----	----	----	----	----	----	----	----	----	-----

2010	2010
------	------

<p> </p>	<p> </p>
--	--

Page	104
Date	10/10/2010

આવકવિગ્રહ

100

P

10

1

(Total 6000)
[Illegible handwritten text]

✓

100

(உயிர் மலர் - 1980-81)
உயிர் மலர் மையம், மதுரை

PLATE 1

အမှတ် ၂၃၄-၈၆

100

အချိန်ကဏ္ဍ ၂၄၃-၅၈၀၀၁-	အချိန်ကဏ္ဍ ၂၄၃-၅၈၀၀၁-
-----------------------	-----------------------

1	2	3	4	5	6	7	8	9	10	11	12	13	14	15	16	17	18	19	20	21	22	23	24	25	26	27	28	29	30	31	32	33	34	35	36	37	38	39	40	41	42	43	44	45	46	47	48	49	50	51	52	53	54	55	56	57	58	59	60	61	62	63	64	65	66	67	68	69	70	71	72	73	74	75	76	77	78	79	80	81	82	83	84	85	86	87	88	89	90	91	92	93	94	95	96	97	98	99	100
---	---	---	---	---	---	---	---	---	----	----	----	----	----	----	----	----	----	----	----	----	----	----	----	----	----	----	----	----	----	----	----	----	----	----	----	----	----	----	----	----	----	----	----	----	----	----	----	----	----	----	----	----	----	----	----	----	----	----	----	----	----	----	----	----	----	----	----	----	----	----	----	----	----	----	----	----	----	----	----	----	----	----	----	----	----	----	----	----	----	----	----	----	----	----	----	----	----	----	-----

DATE	11/11/11	11/11/11	11/11/11
TIME	11:11	11:11	11:11
LOCATION	11:11	11:11	11:11
STATUS	11:11	11:11	11:11
REMARKS	11:11	11:11	11:11

CLL-S	ATTORNEY AT LAW	1000 N. 1ST ST.
-------	-----------------	-----------------

[illegible][illegible]

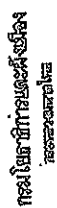

นาย
นายสาครคุณย์ งามหาญ
(ประธานผู้แทน)

บริษัท ก้าวไกล จำกัด

ഇന്ത്യയിലെ വായ്പ

ॐ नमो भगवते वासुदेवाय

செயல்பாடு	பெரிய அளவு
செயல்பாடு	பெரிய அளவு

[illegible]

ကျွန်းကျောင်းအုပ်ကြီး	ကျွန်းကျောင်းအုပ်ကြီး
ကျွန်းကျောင်းအုပ်ကြီး	ကျွန်းကျောင်းအုပ်ကြီး

1757

[illegible]

1206	1207	1208	1209	1210	1211	1212	1213	1214	1215	1216	1217	1218	1219	1220	1221	1222	1223	1224	1225	1226	1227	1228	1229	1230	1231	1232	1233	1234	1235	1236	1237	1238	1239	1240	1241	1242	1243	1244	1245	1246	1247	1248	1249	1250	1251	1252	1253	1254	1255	1256	1257	1258	1259	1260	1261	1262	1263	1264	1265	1266	1267	1268	1269	1270	1271	1272	1273	1274	1275	1276	1277	1278	1279	1280	1281	1282	1283	1284	1285	1286	1287	1288	1289	1290	1291	1292	1293	1294	1295	1296	1297	1298	1299	1300	1301	1302	1303	1304	1305	1306	1307	1308	1309	1310	1311	1312	1313	1314	1315	1316	1317	1318	1319	1320	1321	1322	1323	1324	1325	1326	1327	1328	1329	1330	1331	1332	1333	1334	1335	1336	1337	1338	1339	1340	1341	1342	1343	1344	1345	1346	1347	1348	1349	1350	1351	1352	1353	1354	1355	1356	1357	1358	1359	1360	1361	1362	1363	1364	1365	1366	1367	1368	1369	1370	1371	1372	1373	1374	1375	1376	1377	1378	1379	1380	1381	1382	1383	1384	1385	1386	1387	1388	1389	1390	1391	1392	1393	1394	1395	1396	1397	1398	1399	1400	1401	1402	1403	1404	1405	1406	1407	1408	1409	1410	1411	1412	1413	1414	1415	1416	1417	1418	1419	1420	1421	1422	1423	1424	1425	1426	1427	1428	1429	1430	1431	1432	1433	1434	1435	1436	1437	1438	1439	1440	1441	1442	1443	1444	1445	1446	1447	1448	1449	1450	1451	1452	1453	1454	1455	1456	1457	1458	1459	1460	1461	1462	1463	1464	1465	1466	1467	1468	1469	1470	1471	1472	1473	1474	1475	1476	1477	1478	1479	1480	1481	1482	1483	1484	1485	1486	1487	1488	1489	1490	1491	1492	1493	1494	1495	1496	1497	1498	1499	1500	1501	1502	1503	1504	1505	1506	1507	1508	1509	1510	1511	1512	1513	1514	1515	1516	1517	1518	1519	1520	1521	1522	1523	1524	1525	1526	1527	1528	1529	1530	1531	1532	1533	1534	1535	1536	1537	1538	1539	1540	1541	1542	1543	1544	1545	1546	1547	1548	1549	1550	1551	1552	1553	1554	1555	1556	1557	1558	1559	1560	1561	1562	1563	1564	1565	1566	1567	1568	1569	1570	1571	1572	1573	1574	1575	1576	1577	1578	1579	1580	1581	1582	1583	1584	1585	1586	1587	1588	1589	1590	1591	1592	1593	1594	1595	1596	1597	1598	1599	1600	1601	1602	1603	1604	1605	1606	1607	1608	1609	1610	1611	1612	1613	1614</
------	------	------	------	------	------	------	------	------	------	------	------	------	------	------	------	------	------	------	------	------	------	------	------	------	------	------	------	------	------	------	------	------	------	------	------	------	------	------	------	------	------	------	------	------	------	------	------	------	------	------	------	------	------	------	------	------	------	------	------	------	------	------	------	------	------	------	------	------	------	------	------	------	------	------	------	------	------	------	------	------	------	------	------	------	------	------	------	------	------	------	------	------	------	------	------	------	------	------	------	------	------	------	------	------	------	------	------	------	------	------	------	------	------	------	------	------	------	------	------	------	------	------	------	------	------	------	------	------	------	------	------	------	------	------	------	------	------	------	------	------	------	------	------	------	------	------	------	------	------	------	------	------	------	------	------	------	------	------	------	------	------	------	------	------	------	------	------	------	------	------	------	------	------	------	------	------	------	------	------	------	------	------	------	------	------	------	------	------	------	------	------	------	------	------	------	------	------	------	------	------	------	------	------	------	------	------	------	------	------	------	------	------	------	------	------	------	------	------	------	------	------	------	------	------	------	------	------	------	------	------	------	------	------	------	------	------	------	------	------	------	------	------	------	------	------	------	------	------	------	------	------	------	------	------	------	------	------	------	------	------	------	------	------	------	------	------	------	------	------	------	------	------	------	------	------	------	------	------	------	------	------	------	------	------	------	------	------	------	------	------	------	------	------	------	------	------	------	------	------	------	------	------	------	------	------	------	------	------	------	------	------	------	------	------	------	------	------	------	------	------	------	------	------	------	------	------	------	------	------	------	------	------	------	------	------	------	------	------	------	------	------	------	------	------	------	------	------	------	------	------	------	------	------	------	------	------	------	------	------	------	------	------	------	------	------	------	------	------	------	------	------	------	------	------	------	------	------	------	------	------	------	------	------	------	------	------	------	------	------	------	------	------	------	------	------	------	------	------	------	------	------	------	------	------	------	------	------	--------

12-20-22	12-20-22
12-20-22	12-20-22

2500	1
2500	1

<p>  </p>	<p> ҚАЗАҚСТАН РЕСПУБЛИКАСЫНЫҢ БІЛІМ ЖӘНЕ ҒЫЛЫМ МИНИСТРЛІГІ </p>
--	--

11
Nancy Elizabeth

(1) சென்னை

Ernestine Walter Hall

1711-1712

REF ID: A66551

အမှတ်အသား (Ref No.)	၂၀၂၄
ရက်စွဲ (Date)	၂၀၂၄ ခုနှစ်

	S-12	15
--	------	----

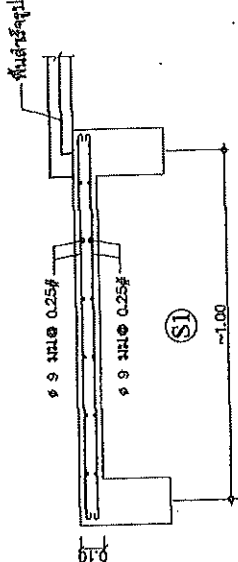
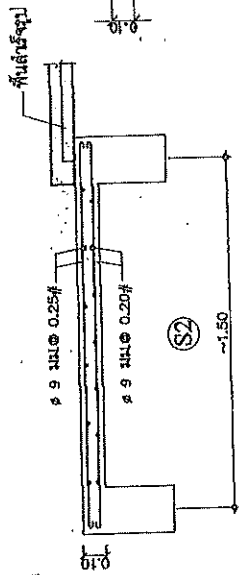
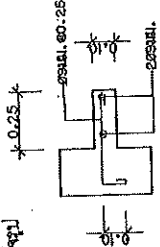
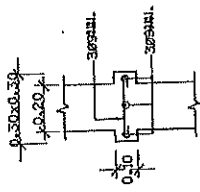

KS 1:20

XS 1:20

1:20	52
------	----

15	1:20
----	------

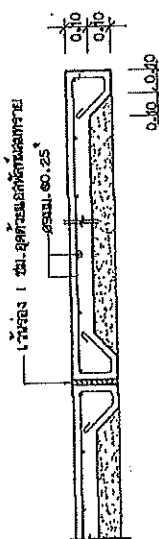
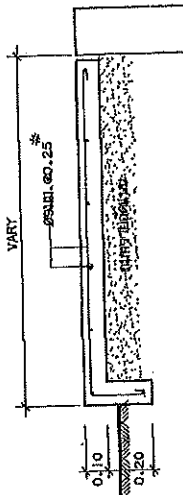
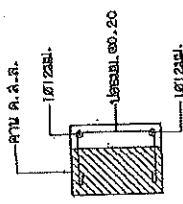

การออกแบบทางศาสนา	1:20
-------------------	------

GS2 1:20

GS1	1:20
-----	------

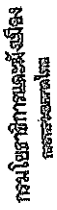

(ในรูปแผ่นพับ)

[illegible]

๕๖๖

	ရည်ရွယ်ချက်	အခြေခံအချက်အလက်
	အကျဉ်းချုပ်	အကျဉ်းချုပ်
	အကျဉ်းချုပ်	အကျဉ်းချုပ်
	အကျဉ်းချုပ်	အကျဉ်းချုပ်
	အကျဉ်းချုပ်	အကျဉ်းချုပ်

၇၃၅၇

	Nipping intestine
---	-------------------

204/2122	204/2122
204/2122	
204/2122	

အသံ	အသံ
အသံ	အသံ

For signature:

10/10/2000

polymer
(water insoluble)

Handwritten signature

การวางพื้นฐานมีจุดมุ่งหมายและเครื่องมือที่พิเศษ

အချက်အလက် ၁:၃၀	အချက်အလက် ၂:၃၀	အချက်အလက် ၃:၃၀
အချက်အလက် ၂:၃၀	အချက်အလက် ၃:၃၀	အချက်အလက် ၄:၃၀

5-13	5-13	5-13
------	------	------

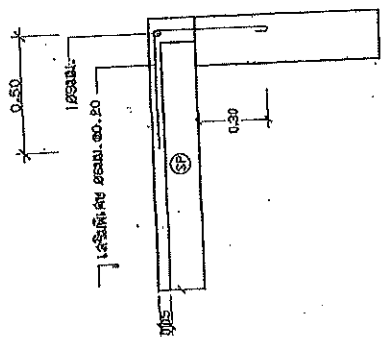

ลักษณะการวางฟัน SP บนคานตัวริม 1:20

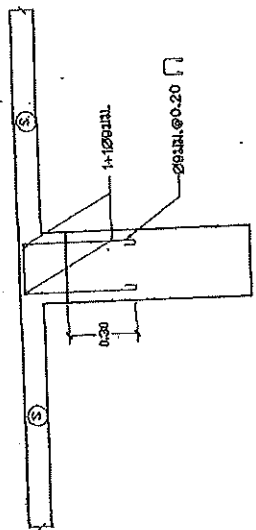

ลักษณะพื้น	ระดับสูงกว่าหลังคา	1:20
------------	--------------------	------

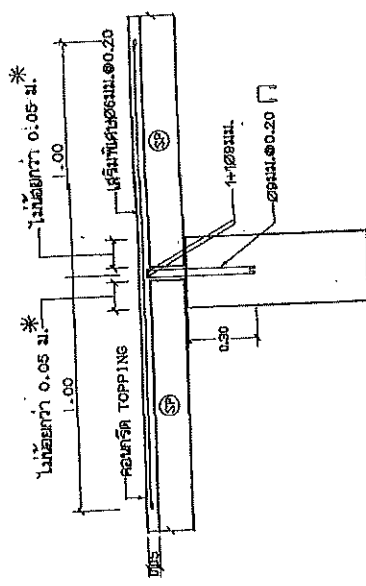

ลักษณะการวางแผน SP บนดานภายใน 1:20

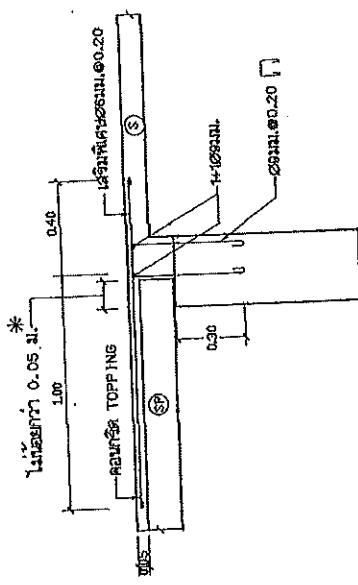

ลักษณะการวางแผน	(SP)	ขนาดงบประมาณ	(S)	1:20
-----------------	------	--------------	-----	------

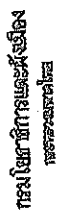

(๑) (๒) (๓) (๔) (๕) (๖) (๗) (๘) (๙) (๑๐) (๑๑) (๑๒) (๑๓) (๑๔) (๑๕) (๑๖) (๑๗) (๑๘) (๑๙) (๒๐) (๒๑) (๒๒) (๒๓) (๒๔) (๒๕) (๒๖) (๒๗) (๒๘) (๒๙) (๓๐) (๓๑) (๓๒) (๓๓) (๓๔) (๓๕) (๓๖) (๓๗) (๓๘) (๓๙) (๔๐) (๔๑) (๔๒) (๔๓) (๔๔) (๔๕) (๔๖) (๔๗) (๔๘) (๔๙) (๕๐) (๕๑) (๕๒) (๕๓) (๕๔) (๕๕) (๕๖) (๕๗) (๕๘) (๕๙) (๖๐) (๖๑) (๖๒) (๖๓) (๖๔) (๖๕) (๖๖) (๖๗) (๖๘) (๖๙) (๗๐) (๗๑) (๗๒) (๗๓) (๗๔) (๗๕) (๗๖) (๗๗) (๗๘) (๗๙) (๘๐) (๘๑) (๘๒) (๘๓) (๘๔) (๘๕) (๘๖) (๘๗) (๘๘) (๘๙) (๙๐) (๙๑) (๙๒) (๙๓) (๙๔) (๙๕) (๙๖) (๙๗) (๙๘) (๙๙) (๑๐๐)

นางวันเพ็ญ นามะ

ရန်သူအားလုံးကိုလည်း

Signature: _____

အမှတ်	ရုံးအမှတ်
အမှတ်	ရုံးအမှတ်

ကုမ္ပဏီ	ကုမ္ပဏီ
ကုမ္ပဏီ	ကုမ္ပဏီ

<p> 1. <u>NAME</u> 2. <u>ADDRESS</u> 3. <u>CITY</u> 4. <u>STATE</u> 5. <u>ZIP</u> </p>	<p> 6. <u>DATE</u> 7. <u>TIME</u> 8. <u>PLACE</u> 9. <u>REMARKS</u> </p>
--	---

25

50

	J. E. Smith
---	-------------

2	
Mc	CHINA CHINA

1	2
3	4
5	6
7	8
9	10
11	12
13	14
15	16
17	18
19	20
21	22
23	24
25	26
27	28
29	30
31	32
33	34
35	36
37	38
39	40
41	42
43	44
45	46
47	48
49	50
51	52
53	54
55	56
57	58
59	60
61	62
63	64
65	66
67	68
69	70
71	72
73	74
75	76
77	78
79	80
81	82
83	84
85	86
87	88
89	90
91	92
93	94
95	96
97	98
99	100

1	2	3	4	5	6	7	8	9	10	11	12	13	14	15	16	17	18	19	20	21	22	23	24	25	26	27	28	29	30	31	32	33	34	35	36	37	38	39	40	41	42	43	44	45	46	47	48	49	50	51	52	53	54	55	56	57	58	59	60	61	62	63	64	65	66	67	68	69	70	71	72	73	74	75	76	77	78	79	80	81	82	83	84	85	86	87	88	89	90	91	92	93	94	95	96	97	98	99	100
---	---	---	---	---	---	---	---	---	----	----	----	----	----	----	----	----	----	----	----	----	----	----	----	----	----	----	----	----	----	----	----	----	----	----	----	----	----	----	----	----	----	----	----	----	----	----	----	----	----	----	----	----	----	----	----	----	----	----	----	----	----	----	----	----	----	----	----	----	----	----	----	----	----	----	----	----	----	----	----	----	----	----	----	----	----	----	----	----	----	----	----	----	----	----	----	----	----	----	-----

1

CONFIDENTIAL

၂၀၁၁ ခုနှစ်
 (၂၀၁၁ ခုနှစ်)

11/11/11

பெரியகோட்டை

พารามิเตอร์ ST1, ST2, ST3 และ ST4

02:1	02:1
02:2	02:2
02:3	02:3
02:4	02:4
02:5	02:5
02:6	02:6
02:7	02:7
02:8	02:8
02:9	02:9
02:10	02:10
02:11	02:11
02:12	02:12
02:13	02:13
02:14	02:14
02:15	02:15
02:16	02:16
02:17	02:17
02:18	02:18
02:19	02:19
02:20	02:20
02:21	02:21
02:22	02:22
02:23	02:23
02:24	02:24
02:25	02:25
02:26	02:26
02:27	02:27
02:28	02:28
02:29	02:29
02:30	02:30
02:31	02:31
02:32	02:32
02:33	02:33
02:34	02:34
02:35	02:35
02:36	02:36
02:37	02:37
02:38	02:38
02:39	02:39
02:40	02:40
02:41	02:41
02:42	02:42
02:43	02:43
02:44	02:44
02:45	02:45
02:46	02:46
02:47	02:47
02:48	02:48
02:49	02:49
02:50	02:50
02:51	02:51
02:52	02:52
02:53	02:53
02:54	02:54
02:55	02:55
02:56	02:56
02:57	02:57
02:58	02:58
02:59	02:59
03:00	03:00
03:01	03:01
03:02	03:02
03:03	03:03
03:04	03:04
03:05	03:05
03:06	03:06
03:07	03:07
03:08	03:08
03:09	03:09
03:10	03:10
03:11	03:11
03:12	03:12
03:13	03:13
03:14	03:14
03:15	03:15
03:16	03:16
03:17	03:17
03:18	03:18
03:19	03:19
03:20	03:20
03:21	03:21
03:22	03:22
03:23	03:23
03:24	03:24
03:25	03:25
03:26	03:26
03:27	03:27
03:28	03:28
03:29	03:29
03:30	03:30
03:31	03:31
03:32	03:32
03:33	03:33
03:34	03:34
03:35	03:35
03:36	03:36
03:37	03:37
03:38	03:38
03:39	03:39
03:40	03:40
03:41	03:41
03:42	03:42
03:43	03:43
03:44	03:44
03:45	03:45
03:46	03:46
03:47	03:47
03:48	03:48
03:49	03:49
03:50	03:50
03:51	03:51
03:52	03:52
03:53	03:53
03:54	03:54
03:55	03:55
03:56	03:56
03:57	03:57
03:58	03:58
03:59	03:59
04:00	04:00
04:01	04:01
04:02	04:02
04:03	04:03
04:04	04:04
04:05	04:05
04:06	04:06
04:07	04:07
04:08	04:08
04:09	04:09
04:10	04:10
04:11	04:11
04:12	04:12
04:13	04:13
04:14	04:14
04:15	04:15
04:16	04:16
04:17	04:17
04:18	04:18
04:19	04:19
04:20	04:20
04:21	04:21
04:22	04:

1	S-15	1
---	------	---

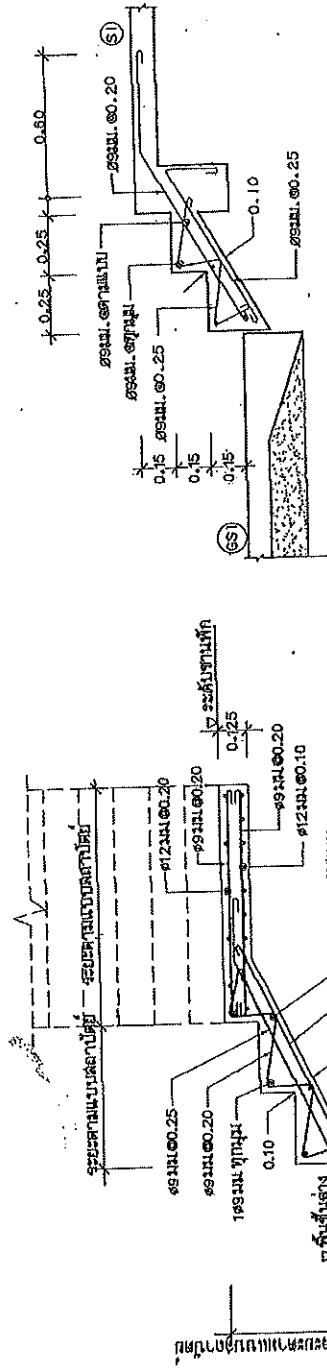
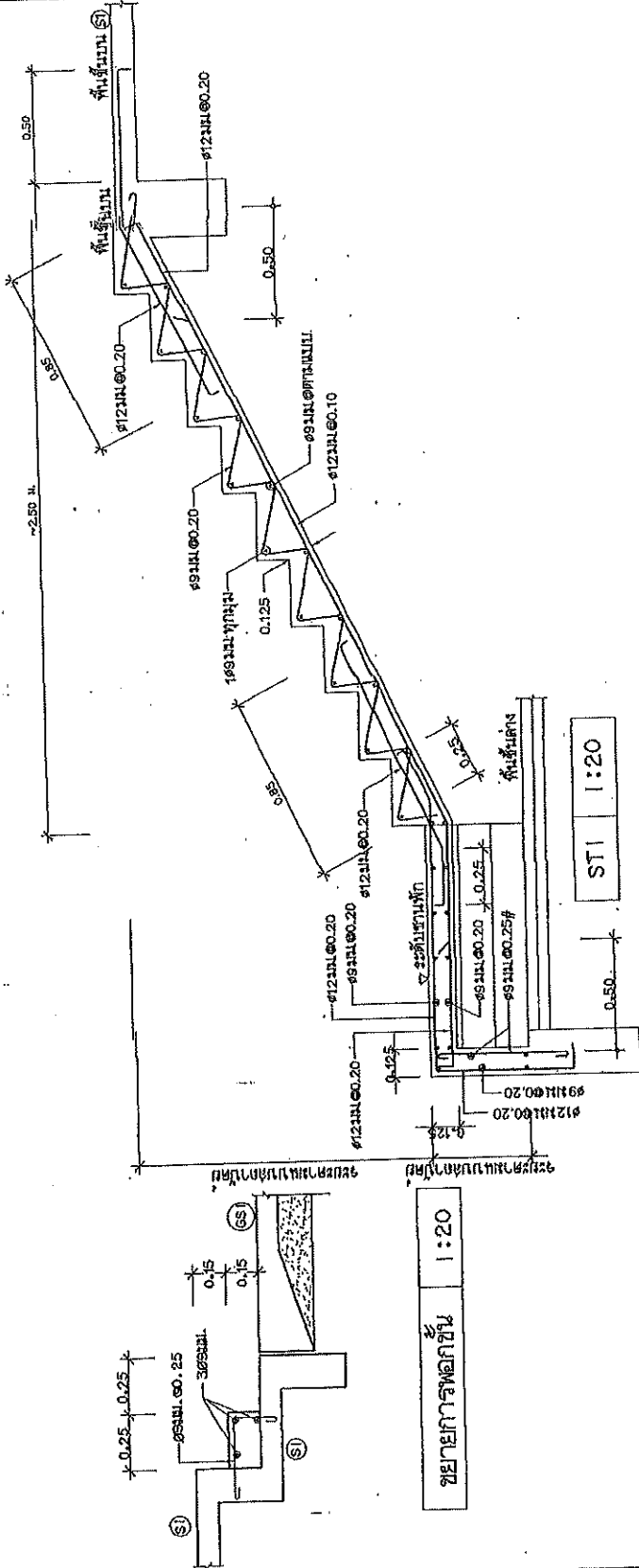

ST2	1:20
-----	------

ST 1:20



กรมโยธาธิการและผังเมือง
กระทรวงมหาดไทย

แบบมาตรฐานอาคารสาธารณะ
(ฉบับปรับปรุง)

แบบมาตรฐาน
บ้านพักข้าราชการชั้นกลาง
ระดับต้น/บ้านพักข้าราชการ

ผู้รับผิดชอบ
[Signature]

ผู้ควบคุมงาน
[Signature]

ผู้ตรวจสอบ
[Signature]

ผู้ตรวจ
[Signature]

ผู้ตรวจ
[Signature]

ผู้ตรวจ
[Signature]

แบบมาตรฐานบ้านพักข้าราชการชั้นกลางระดับต้น/บ้านพักข้าราชการพิเศษ

- รายละเอียดของแบบบ้านพัก
1. การก่อสร้างแบบบ้านพักให้ใช้ของที่มีชื่อและกฎเกณฑ์มาตรฐานตามที่กำหนดไว้ในหนังสือพิมพ์ราชกิจ 2501. ฉบับล่าสุด
 2. ขีปนาวุธปืน
 - 2.1 ส่วนของของแบบบ้านพัก ส่วนของอาคารให้ใช้วัสดุที่ทนทาน แข็งแรงทนทาน และสวยงาม
 - 2.2 ส่วนของของแบบบ้านพัก ส่วนของอาคารให้ใช้วัสดุที่ทนทาน แข็งแรงทนทาน และสวยงาม
 3. วัสดุก่อสร้างที่ใช้ในแบบบ้านพัก ให้ใช้วัสดุที่มีชื่อและกฎเกณฑ์มาตรฐานตามที่กำหนดไว้ในหนังสือพิมพ์ราชกิจ 2501. ฉบับล่าสุด
 4. วัสดุก่อสร้างที่ใช้ในแบบบ้านพัก ให้ใช้วัสดุที่มีชื่อและกฎเกณฑ์มาตรฐานตามที่กำหนดไว้ในหนังสือพิมพ์ราชกิจ 2501. ฉบับล่าสุด
 5. วัสดุก่อสร้างที่ใช้ในแบบบ้านพัก ให้ใช้วัสดุที่มีชื่อและกฎเกณฑ์มาตรฐานตามที่กำหนดไว้ในหนังสือพิมพ์ราชกิจ 2501. ฉบับล่าสุด

สัปดาห์แบบ	
แบบ	แบบ
EE-01	บ้านพักข้าราชการชั้นกลางระดับต้น
EE-02	บ้านพักข้าราชการชั้นกลางระดับต้น
EE-03	บ้านพักข้าราชการชั้นกลางระดับต้น
EE-04	บ้านพักข้าราชการชั้นกลางระดับต้น
EE-05	บ้านพักข้าราชการชั้นกลางระดับต้น
EE-06	บ้านพักข้าราชการชั้นกลางระดับต้น

สัปดาห์แบบบ้านพัก	
แบบ	แบบ
EE-01	บ้านพักข้าราชการชั้นกลางระดับต้น
EE-02	บ้านพักข้าราชการชั้นกลางระดับต้น
EE-03	บ้านพักข้าราชการชั้นกลางระดับต้น
EE-04	บ้านพักข้าราชการชั้นกลางระดับต้น
EE-05	บ้านพักข้าราชการชั้นกลางระดับต้น
EE-06	บ้านพักข้าราชการชั้นกลางระดับต้น

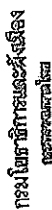

แบบอาคารศูนย์วิจัยทางสัตวศาสตร์
(ศูนย์ม้าแพค)

РЕЗЮМЕ

บ้านพักข้าราชการชั้นนายทหาร

[illegible]

✓

[illegible]

39

<p>  </p>	<p>  </p>
--	--

7/2/2022	
7/2/2022	

CHURCH	CHURCH
--------	--------

DATE	2/25/18
TIME	4:00 PM

1954	1955	1956	1957	1958	1959	1960	1961	1962	1963	1964	1965	1966	1967	1968	1969	1970	1971	1972	1973	1974	1975	1976	1977	1978	1979	1980	1981	1982	1983	1984	1985	1986	1987	1988	1989	1990	1991	1992	1993	1994	1995	1996	1997	1998	1999	2000	2001	2002	2003	2004	2005	2006	2007	2008	2009	2010	2011	2012	2013	2014	2015	2016	2017	2018	2019	2020	2021	2022	2023	2024	2025	2026	2027	2028	2029	2030	2031	2032	2033	2034	2035	2036	2037	2038	2039	2040	2041	2042	2043	2044	2045	2046	2047	2048	2049	2050	2051	2052	2053	2054	2055	2056	2057	2058	2059	2060	2061	2062	2063	2064	2065	2066	2067	2068	2069	2070	2071	2072	2073	2074	2075	2076	2077	2078	2079	2080	2081	2082	2083	2084	2085	2086	2087	2088	2089	2090	2091	2092	2093	2094	2095	2096	2097	2098	2099	2100	2101	2102	2103	2104	2105	2106	2107	2108	2109	2110	2111	2112	2113	2114	2115	2116	2117	2118	2119	2120	2121	2122	2123	2124	2125	2126	2127	2128	2129	2130	2131	2132	2133	2134	2135	2136	2137	2138	2139	2140	2141	2142	2143	2144	2145	2146	2147	2148	2149	2150	2151	2152	2153	2154	2155	2156	2157	2158	2159	2160	2161	2162	2163	2164	2165	2166	2167	2168	2169	2170	2171	2172	2173	2174	2175	2176	2177	2178	2179	2180	2181	2182	2183	2184	2185	2186	2187	2188	2189	2190	2191	2192	2193	2194	2195	2196	2197	2198	2199	2200	2201	2202	2203	2204	2205	2206	2207	2208	2209	2210	2211	2212	2213	2214	2215	2216	2217	2218	2219	2220	2221	2222	2223	2224	2225	2226	2227	2228	2229	2230	2231	2232	2233	2234	2235	2236	2237	2238	2239	2240	2241	2242	2243	2244	2245	2246	2247	2248	2249	2250	2251	2252	2253	2254	2255	2256	2257	2258	2259	2260	2261	2262	2263	2264	2265	2266	2267	2268	2269	2270	2271	2272	2273	2274	2275	2276	2277	2278	2279	2280	2281	2282	2283	2284	2285	2286	2287	2288	2289	2290	2291	2292	2293	2294	2295	2296	2297	2298	2299	2300	2301	2302	2303	2304	2305	2306	2307	2308	2309	2310	2311	2312	2313	2314	2315	2316	2317	2318	2319	2320	2321	2322	2323	2324	2325	2326	2327	2328	2329	2330	2331	2332	2333	2334	2335	2336	2337	2338	2339	2340	2341	2342	2343	2344	2345	2346	2347	2348	2349	2350	2351	2352	2353	2354	2355	2356	2357	2358	2359	2360	2361	2362</
------	------	------	------	------	------	------	------	------	------	------	------	------	------	------	------	------	------	------	------	------	------	------	------	------	------	------	------	------	------	------	------	------	------	------	------	------	------	------	------	------	------	------	------	------	------	------	------	------	------	------	------	------	------	------	------	------	------	------	------	------	------	------	------	------	------	------	------	------	------	------	------	------	------	------	------	------	------	------	------	------	------	------	------	------	------	------	------	------	------	------	------	------	------	------	------	------	------	------	------	------	------	------	------	------	------	------	------	------	------	------	------	------	------	------	------	------	------	------	------	------	------	------	------	------	------	------	------	------	------	------	------	------	------	------	------	------	------	------	------	------	------	------	------	------	------	------	------	------	------	------	------	------	------	------	------	------	------	------	------	------	------	------	------	------	------	------	------	------	------	------	------	------	------	------	------	------	------	------	------	------	------	------	------	------	------	------	------	------	------	------	------	------	------	------	------	------	------	------	------	------	------	------	------	------	------	------	------	------	------	------	------	------	------	------	------	------	------	------	------	------	------	------	------	------	------	------	------	------	------	------	------	------	------	------	------	------	------	------	------	------	------	------	------	------	------	------	------	------	------	------	------	------	------	------	------	------	------	------	------	------	------	------	------	------	------	------	------	------	------	------	------	------	------	------	------	------	------	------	------	------	------	------	------	------	------	------	------	------	------	------	------	------	------	------	------	------	------	------	------	------	------	------	------	------	------	------	------	------	------	------	------	------	------	------	------	------	------	------	------	------	------	------	------	------	------	------	------	------	------	------	------	------	------	------	------	------	------	------	------	------	------	------	------	------	------	------	------	------	------	------	------	------	------	------	------	------	------	------	------	------	------	------	------	------	------	------	------	------	------	------	------	------	------	------	------	------	------	------	------	------	------	------	------	------	------	------	------	------	------	------	------	------	------	------	------	------	------	------	------	------	------	------	------	------	------	------	------	--------

for the purpose of

1881 1882

...

1. <u>सिद्धांत</u> (सिद्धांत के अनुसार)	सिद्धांत
--	----------

(Ergonomics Institute)

PLATE 4

ಸಾಂಪ್ರದಾಯಿಕವಾಗಿ

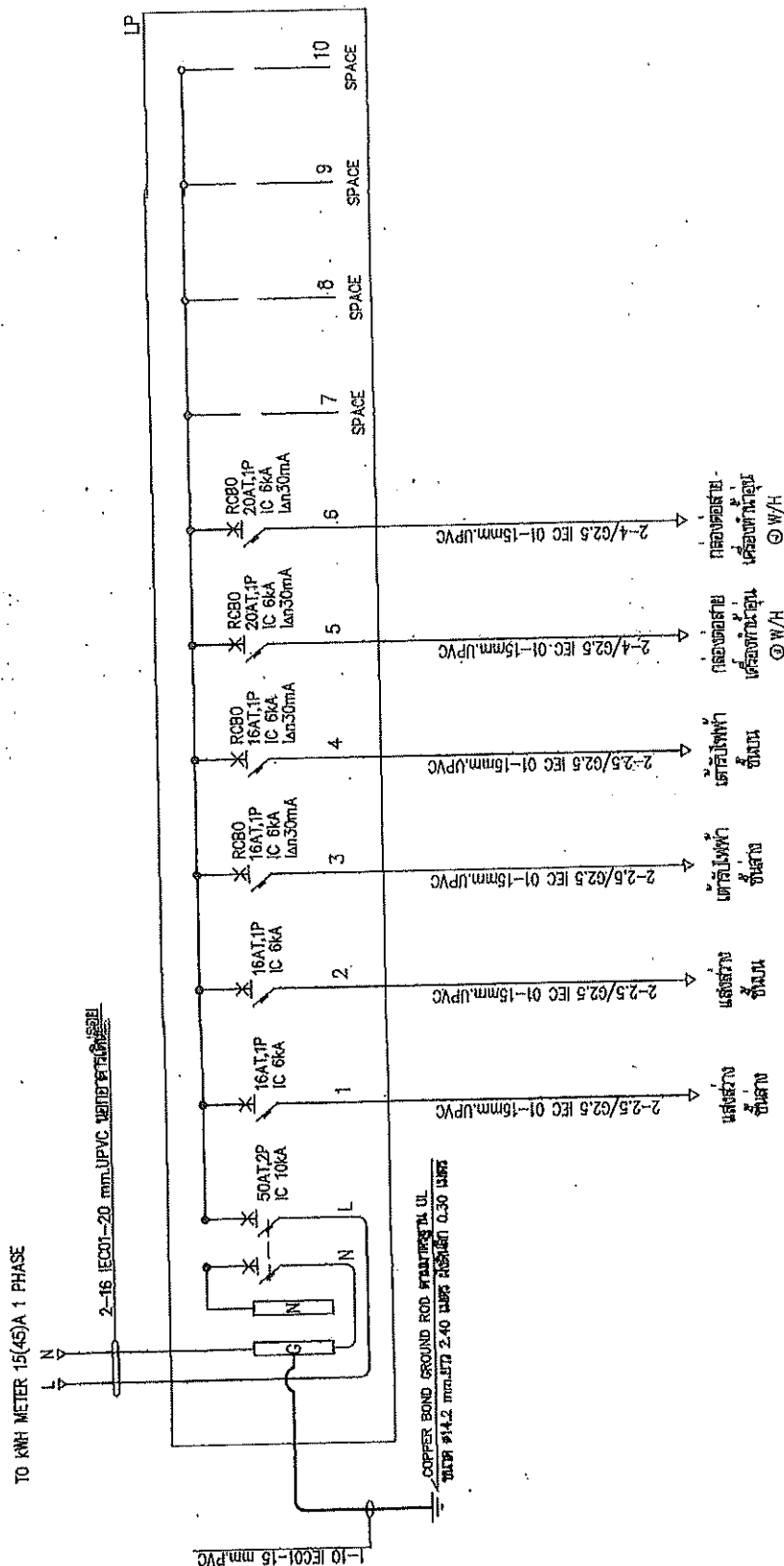
[illegible][illegible]

৮। মনোভাষীরা

श्रीगणेशाय नमः

1. RC80 YMAHHA ๗๕๐ ซีซี เบลูมิกซ์ ๒-วาล์ว ๔-จังหวะ ๑๖ วาล์ว



กรมโยธาธิการและผังเมือง
กระทรวงมหาดไทย

แบบ
แบบแปลนอาคารและโครงสร้าง
(ดูฉบับพิมพ์)

แบบร่าง
บ้านพักข้าราชการส่วนกลาง
ระดับต้น/ฐานปฏิบัติการพิเศษ

ผู้จัดทำแบบร่าง

ผู้ควบคุมการก่อสร้าง	สถาปนิก
ผู้ควบคุมการก่อสร้าง	สถาปนิก
ผู้ควบคุมการก่อสร้าง	สถาปนิก
ผู้ควบคุมการก่อสร้าง	สถาปนิก
ผู้ควบคุมการก่อสร้าง	สถาปนิก
ผู้ควบคุมการก่อสร้าง	สถาปนิก
ผู้ควบคุมการก่อสร้าง	สถาปนิก
ผู้ควบคุมการก่อสร้าง	สถาปนิก
ผู้ควบคุมการก่อสร้าง	สถาปนิก
ผู้ควบคุมการก่อสร้าง	สถาปนิก

ผู้ควบคุมการก่อสร้าง

ผู้ควบคุมการก่อสร้าง	สถาปนิก
ผู้ควบคุมการก่อสร้าง	สถาปนิก
ผู้ควบคุมการก่อสร้าง	สถาปนิก
ผู้ควบคุมการก่อสร้าง	สถาปนิก
ผู้ควบคุมการก่อสร้าง	สถาปนิก
ผู้ควบคุมการก่อสร้าง	สถาปนิก
ผู้ควบคุมการก่อสร้าง	สถาปนิก
ผู้ควบคุมการก่อสร้าง	สถาปนิก
ผู้ควบคุมการก่อสร้าง	สถาปนิก
ผู้ควบคุมการก่อสร้าง	สถาปนิก

ผู้ควบคุมการก่อสร้าง

ผู้ควบคุมการก่อสร้าง

ผู้ควบคุมการก่อสร้าง

ผู้ควบคุมการก่อสร้าง

ผู้ควบคุมการก่อสร้าง

ผู้ควบคุมการก่อสร้าง

ผู้ควบคุมการก่อสร้าง

ผู้ควบคุมการก่อสร้าง

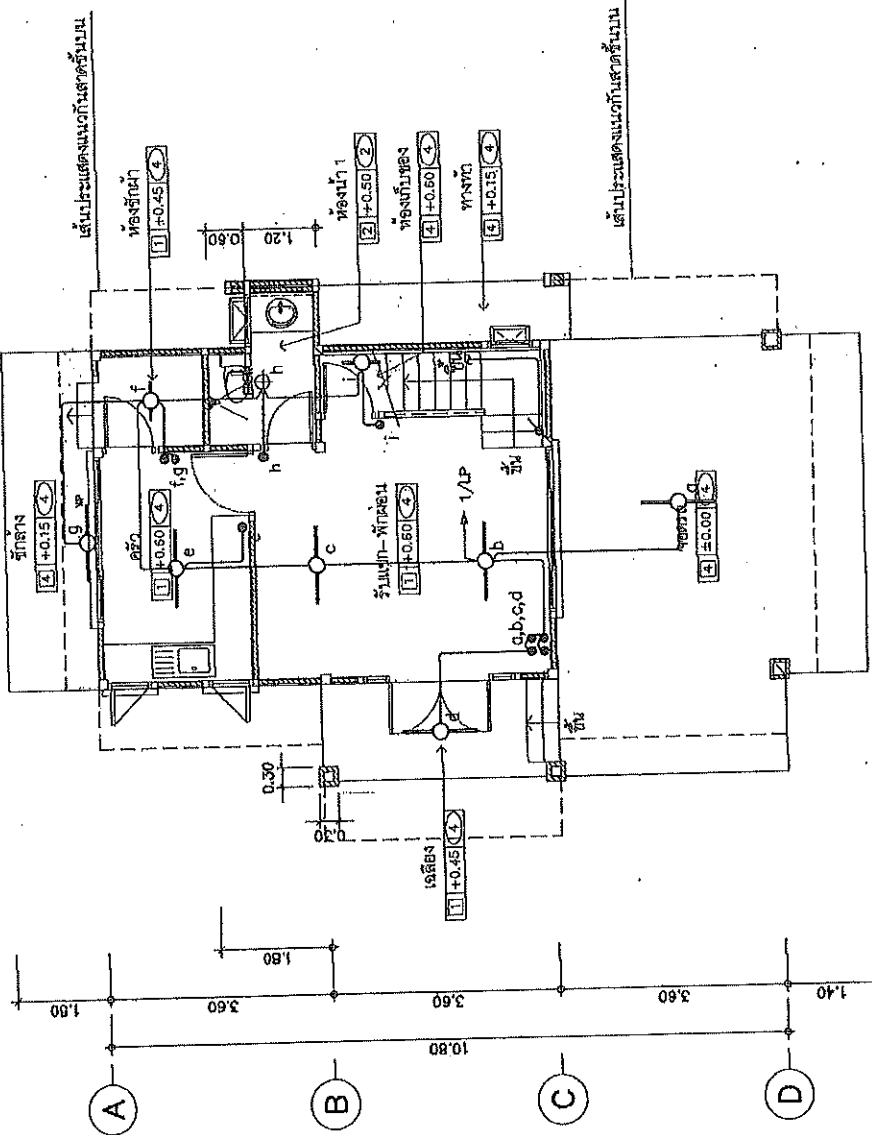

ผังระบบไฟฟ้าแสงสว่าง ชั้นล่าง 1 : 75



กรมโยธาธิการและผังเมือง
กระทรวงมหาดไทย

แบบ

แบบอาคารและสิ่งปลูกสร้าง
(ศูนย์บริการ)

แบบอาคาร

บ้านพักอาศัยจากอาคาร
ระแนง/บ้านพักอาศัย

คำอธิบาย

คำอธิบาย

คำอธิบาย

คำอธิบาย

คำอธิบาย

คำอธิบาย

คำอธิบาย

คำอธิบาย

คำอธิบาย

คำอธิบาย

คำอธิบาย

คำอธิบาย

คำอธิบาย

คำอธิบาย

คำอธิบาย

คำอธิบาย

คำอธิบาย

คำอธิบาย

คำอธิบาย

คำอธิบาย

คำอธิบาย

คำอธิบาย

คำอธิบาย

คำอธิบาย

คำอธิบาย

คำอธิบาย

คำอธิบาย

คำอธิบาย

คำอธิบาย

คำอธิบาย

คำอธิบาย

คำอธิบาย

คำอธิบาย

คำอธิบาย

คำอธิบาย

คำอธิบาย

คำอธิบาย

คำอธิบาย

คำอธิบาย

คำอธิบาย

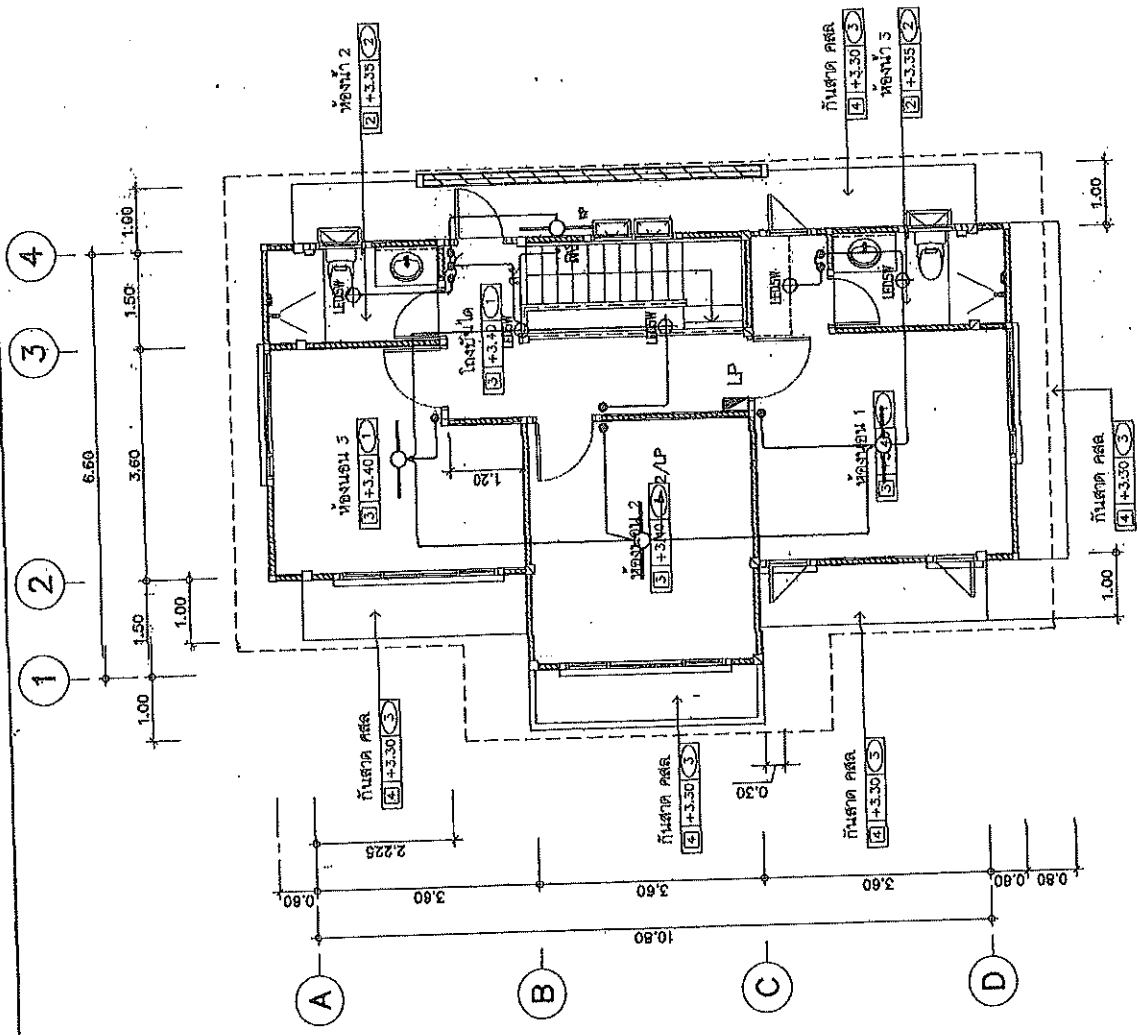

ผังสถาปัตย์ไฟฟ้าแสงสว่าง ชั้นบน 1 : 75

FE-04 8

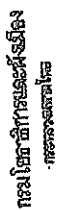

(กฤษฎีกา)

นันทิพัทธ์ ภาณุการ

॥१॥

[illegible]

<p>Handwritten: 15/11</p>	Perwakilan	Perwakilan
	Perwakilan	Perwakilan
	Perwakilan	Perwakilan
	Perwakilan	Perwakilan
	Perwakilan	Perwakilan

(LAWYER'S PROFESSIONAL N.)
 [Signature]
 [Stamp: LAWYER]

[Signature]

ផ្សេងៗគ្នា ឬ ឆ្លើយតប ដល់ ការ ប្រកាស របស់ គេ ។

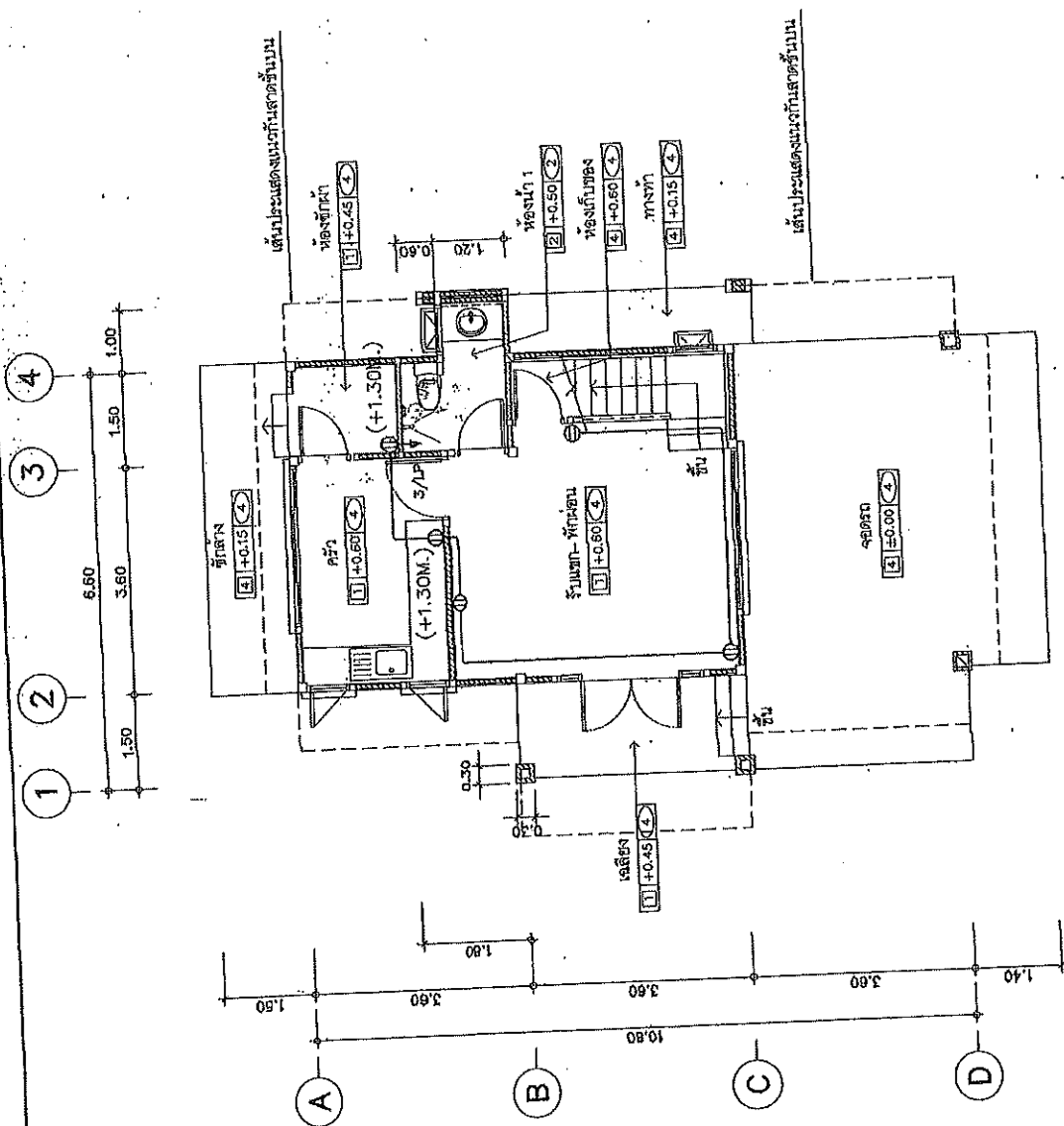
[illegible]

ฉบับที่ ๑

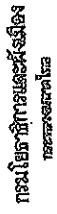

นาย (สุเมธ งามพริ้ง)

นางสาวสุพัตรา
ผู้ควบคุม/เจ้าหน้าที่
รวบรวมข้อมูล

ਦੇਵਗਣਮਾਨਿਯਾਨਮ

[illegible]

57

အမျိုးအမည်	အသက်	အမျိုး	အရပ်	အလုပ်	အခြား
အောင်အောင်	၁၈	မ	မန္တလေး	ကျောင်းဆရာမ	
အောင်အောင်	၁၈	မ	မန္တလေး	ကျောင်းဆရာမ	
အောင်အောင်	၁၈	မ	မန္တလေး	ကျောင်းဆရာမ	
အောင်အောင်	၁၈	မ	မန္တလေး	ကျောင်းဆရာမ	

ကုမ္ပဏီအမည်

1



**සිංහල පාසැල්
(කොළඹ විද්‍යාපීඨය)**

2001

(Bergmann's disease)

11-25-64 (107)

စံသောအားဖြင့်

67-1	74422007
------	----------

[illegible]

33			
----	--	--	--

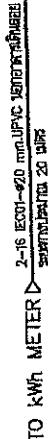

นางสาวสุภาวดี วัฒนสุข

75



กรมโยธาธิการและผังเมือง
กระทรวงมหาดไทย

นาย
นายอรรถพรชัย อรรถพรชัย
(ผู้อำนวยการ)

นาย
นายอรรถพรชัย อรรถพรชัย
(ผู้อำนวยการ)

นาย
นายอรรถพรชัย อรรถพรชัย
(ผู้อำนวยการ)

นาย
นายอรรถพรชัย อรรถพรชัย
(ผู้อำนวยการ)

นาย
นายอรรถพรชัย อรรถพรชัย
(ผู้อำนวยการ)

นาย
นายอรรถพรชัย อรรถพรชัย
(ผู้อำนวยการ)

นาย
นายอรรถพรชัย อรรถพรชัย
(ผู้อำนวยการ)

นาย
นายอรรถพรชัย อรรถพรชัย
(ผู้อำนวยการ)

นาย
นายอรรถพรชัย อรรถพรชัย
(ผู้อำนวยการ)

นาย
นายอรรถพรชัย อรรถพรชัย
(ผู้อำนวยการ)

นาย
นายอรรถพรชัย อรรถพรชัย
(ผู้อำนวยการ)

นาย
นายอรรถพรชัย อรรถพรชัย
(ผู้อำนวยการ)

นาย
นายอรรถพรชัย อรรถพรชัย
(ผู้อำนวยการ)

นาย
นายอรรถพรชัย อรรถพรชัย
(ผู้อำนวยการ)

นาย
นายอรรถพรชัย อรรถพรชัย
(ผู้อำนวยการ)

นาย
นายอรรถพรชัย อรรถพรชัย
(ผู้อำนวยการ)

นาย
นายอรรถพรชัย อรรถพรชัย
(ผู้อำนวยการ)

นาย
นายอรรถพรชัย อรรถพรชัย
(ผู้อำนวยการ)

- 4.4 การอนุมัติ
- 4.4.1 ท่อที่จะขุดเจาะจะต้องดำเนินการขุดเจาะอย่างถูกต้อง และไม่พบ
ข้อบกพร่องใดๆที่จะก่อให้เกิดอันตรายต่อส่วนอื่นได้
- 4.4.2 ในการขุดเจาะผู้รับจ้างจะต้องขุดเจาะให้ได้ตาม การปฏิบัติงานจะต้องมีระดับ
มีให้ชัดเจนตามกับพื้นที่จริง
- 4.4.3 ข้อควรระวังในการขุดเจาะ ให้ใช้วัสดุที่ได้จากการขุดเจาะดิน ซึ่งเป็นดินหรือทราย ห้ามกลับ
ดินขึ้นมาหรือวัสดุใดๆที่ขุดได้ใส่ลงในบ่อขุด
- 4.4.4 ข้อควรระวังในการขุดเจาะท่อ จะต้องมีการขุดเจาะอย่างถูกต้อง ไม่พบข้อบกพร่องใดๆ
ที่ตรงตามข้อกำหนด
- 4.4.5 เมื่อขุดเจาะเสร็จเรียบร้อยแล้ว ผู้รับจ้างต้องดำเนินการซ่อมแซมในส่วนที่ได้ขุดเจาะ หรือ
โยกย้าย (เช่น ลากท่อ) ให้เข้าสายเคเบิล ท่อประปา ฯลฯ ให้เรียบร้อยเหมือนเดิมทุก
ประการ หรือมีบันทึกการก่อสร้างตามรายละเอียดที่กำหนดให้แบบให้เรียบร้อยโดย
ผู้รับจ้าง
5. การทดสอบและมาตรการความปลอดภัย
- 5.1 การทดสอบจะต้องดำเนินการอย่างถูกต้อง ผู้รับจ้างจะต้องดำเนินการทดสอบด้วย อุปกรณ์และค่าใช้จ่ายต่างๆ ในการ
ทดสอบ ผู้รับจ้างจะต้องจัดทำและดำเนินการทดสอบ
5.1.1 การทดสอบจะต้องดำเนินการอย่างถูกต้อง ผู้รับจ้างจะต้องดำเนินการทดสอบด้วย อุปกรณ์และค่าใช้จ่ายต่างๆ ในการ
ทดสอบ ผู้รับจ้างจะต้องจัดทำและดำเนินการทดสอบ
- 5.2 การทดสอบจะต้องดำเนินการอย่างถูกต้อง ผู้รับจ้างจะต้องดำเนินการทดสอบด้วย อุปกรณ์และค่าใช้จ่ายต่างๆ ในการ
ทดสอบ ผู้รับจ้างจะต้องจัดทำและดำเนินการทดสอบ
- 5.3 การทดสอบจะต้องดำเนินการอย่างถูกต้อง ผู้รับจ้างจะต้องดำเนินการทดสอบด้วย อุปกรณ์และค่าใช้จ่ายต่างๆ ในการ
ทดสอบ ผู้รับจ้างจะต้องจัดทำและดำเนินการทดสอบ
- 5.4 การทดสอบจะต้องดำเนินการอย่างถูกต้อง ผู้รับจ้างจะต้องดำเนินการทดสอบด้วย อุปกรณ์และค่าใช้จ่ายต่างๆ ในการ
ทดสอบ ผู้รับจ้างจะต้องจัดทำและดำเนินการทดสอบ

- 3.1.6 ค่าแรงที่การขุดเจาะจะต้องดำเนินการขุดเจาะอย่างถูกต้อง ไม่พบข้อบกพร่องใดๆที่จะก่อให้เกิดอันตรายต่อส่วนอื่นได้
- 3.1.7 การขุดเจาะจะต้องดำเนินการขุดเจาะอย่างถูกต้อง ไม่พบข้อบกพร่องใดๆที่จะก่อให้เกิดอันตรายต่อส่วนอื่นได้
- 3.2 การขุดเจาะจะต้องดำเนินการขุดเจาะอย่างถูกต้อง ไม่พบข้อบกพร่องใดๆที่จะก่อให้เกิดอันตรายต่อส่วนอื่นได้
4. งานขุดเจาะท่อระบายน้ำภายในอาคาร
- 4.1 การขุดเจาะท่อระบายน้ำภายในอาคาร จะต้องดำเนินการขุดเจาะอย่างถูกต้อง ไม่พบข้อบกพร่องใดๆที่จะก่อให้เกิดอันตรายต่อส่วนอื่นได้
- 4.2 การขุดเจาะท่อระบายน้ำภายในอาคาร จะต้องดำเนินการขุดเจาะอย่างถูกต้อง ไม่พบข้อบกพร่องใดๆที่จะก่อให้เกิดอันตรายต่อส่วนอื่นได้
- 4.3 การขุดเจาะท่อระบายน้ำภายในอาคาร จะต้องดำเนินการขุดเจาะอย่างถูกต้อง ไม่พบข้อบกพร่องใดๆที่จะก่อให้เกิดอันตรายต่อส่วนอื่นได้
- 4.3.1 ท่อที่นำมาใช้ก่อสร้างท่อ จะต้องเป็นท่อที่ไม่แตกหักหรือชำรุดเสียหาย เมื่อก่อสร้างวาง
ท่อเสร็จแล้วจะต้องตรวจสอบความแข็งแรงและความปลอดภัยของท่อในท่อให้เรียบร้อยก่อนที่จะทำการเชื่อมต่อท่อ

นาย
นายอรรถพรชัย อรรถพรชัย
(ผู้อำนวยการ)

นาย
นายอรรถพรชัย อรรถพรชัย
(ผู้อำนวยการ)

นาย
นายอรรถพรชัย อรรถพรชัย
(ผู้อำนวยการ)

นาย
นายอรรถพรชัย อรรถพรชัย
(ผู้อำนวยการ)

นาย
นายอรรถพรชัย อรรถพรชัย
(ผู้อำนวยการ)

นาย
นายอรรถพรชัย อรรถพรชัย
(ผู้อำนวยการ)

นาย
นายอรรถพรชัย อรรถพรชัย
(ผู้อำนวยการ)

นาย
นายอรรถพรชัย อรรถพรชัย
(ผู้อำนวยการ)

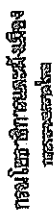

(ပေးအပ်ရန်အတွက်)

105

ສະຫະພາບໂຢນາຊົນ /
ໂຍດຊາວສາມາດເອົາສະໜັບສະໜູນ

[illegible][illegible][illegible]

requisitum est.

<p> Consolidate </p>	<p> </p>
-----------------------------	----------

<p>  </p>	<p>  </p>
--	--

THE UNIVERSITY OF CHICAGO

0

Virginia Tech University

11-30-11	11-30-11
----------	----------

சென்னை

--	--

[illegible]

SECRET

ကောသလ

1

10

॥ श्रीगणेशाय नमः ॥

(Seymour Chastor M.A.)

INDEX

மாண்புமிகு பேரவைத் தலைவர்:

001:1 11/25/2011 1:10:01 PM

1959	1960	1961	1962	1963	1964	1965	1966	1967	1968	1969	1970	1971	1972	1973	1974	1975	1976	1977	1978	1979	1980	1981	1982	1983	1984	1985	1986	1987	1988	1989	1990	1991	1992	1993	1994	1995	1996	1997	1998	1999	2000	2001	2002	2003	2004	2005	2006	2007	2008	2009	2010	2011	2012	2013	2014	2015	2016	2017	2018	2019	2020	2021	2022	2023	2024	2025	2026	2027	2028	2029	2030	2031	2032	2033	2034	2035	2036	2037	2038	2039	2040	2041	2042	2043	2044	2045	2046	2047	2048	2049	2050	2051	2052	2053	2054	2055	2056	2057	2058	2059	2060	2061	2062	2063	2064	2065	2066	2067	2068	2069	2070	2071	2072	2073	2074	2075	2076	2077	2078	2079	2080	2081	2082	2083	2084	2085	2086	2087	2088	2089	2090	2091	2092	2093	2094	2095	2096	2097	2098	2099	2100	2101	2102	2103	2104	2105	2106	2107	2108	2109	2110	2111	2112	2113	2114	2115	2116	2117	2118	2119	2120	2121	2122	2123	2124	2125	2126	2127	2128	2129	2130	2131	2132	2133	2134	2135	2136	2137	2138	2139	2140	2141	2142	2143	2144	2145	2146	2147	2148	2149	2150	2151	2152	2153	2154	2155	2156	2157	2158	2159	2160	2161	2162	2163	2164	2165	2166	2167	2168	2169	2170	2171	2172	2173	2174	2175	2176	2177	2178	2179	2180	2181	2182	2183	2184	2185	2186	2187	2188	2189	2190	2191	2192	2193	2194	2195	2196	2197	2198	2199	2200	2201	2202	2203	2204	2205	2206	2207	2208	2209	2210	2211	2212	2213	2214	2215	2216	2217	2218	2219	2220	2221	2222	2223	2224	2225	2226	2227	2228	2229	2230	2231	2232	2233	2234	2235	2236	2237	2238	2239	2240	2241	2242	2243	2244	2245	2246	2247	2248	2249	2250	2251	2252	2253	2254	2255	2256	2257	2258	2259	2260	2261	2262	2263	2264	2265	2266	2267	2268	2269	2270	2271	2272	2273	2274	2275	2276	2277	2278	2279	2280	2281	2282	2283	2284	2285	2286	2287	2288	2289	2290	2291	2292	2293	2294	2295	2296	2297	2298	2299	2300	2301	2302	2303	2304	2305	2306	2307	2308	2309	2310	2311	2312	2313	2314	2315	2316	2317	2318	2319	2320	2321	2322	2323	2324	2325	2326	2327	2328	2329	2330	2331	2332	2333	2334	2335	2336	2337	2338	2339	2340	2341	2342	2343	2344	2345	2346	2347	2348	2349	2350	2351	2352	2353	2354	2355	2356	2357	2358	2359	2360	2361	2362	2363	2364	2365	2366	2367</
------	------	------	------	------	------	------	------	------	------	------	------	------	------	------	------	------	------	------	------	------	------	------	------	------	------	------	------	------	------	------	------	------	------	------	------	------	------	------	------	------	------	------	------	------	------	------	------	------	------	------	------	------	------	------	------	------	------	------	------	------	------	------	------	------	------	------	------	------	------	------	------	------	------	------	------	------	------	------	------	------	------	------	------	------	------	------	------	------	------	------	------	------	------	------	------	------	------	------	------	------	------	------	------	------	------	------	------	------	------	------	------	------	------	------	------	------	------	------	------	------	------	------	------	------	------	------	------	------	------	------	------	------	------	------	------	------	------	------	------	------	------	------	------	------	------	------	------	------	------	------	------	------	------	------	------	------	------	------	------	------	------	------	------	------	------	------	------	------	------	------	------	------	------	------	------	------	------	------	------	------	------	------	------	------	------	------	------	------	------	------	------	------	------	------	------	------	------	------	------	------	------	------	------	------	------	------	------	------	------	------	------	------	------	------	------	------	------	------	------	------	------	------	------	------	------	------	------	------	------	------	------	------	------	------	------	------	------	------	------	------	------	------	------	------	------	------	------	------	------	------	------	------	------	------	------	------	------	------	------	------	------	------	------	------	------	------	------	------	------	------	------	------	------	------	------	------	------	------	------	------	------	------	------	------	------	------	------	------	------	------	------	------	------	------	------	------	------	------	------	------	------	------	------	------	------	------	------	------	------	------	------	------	------	------	------	------	------	------	------	------	------	------	------	------	------	------	------	------	------	------	------	------	------	------	------	------	------	------	------	------	------	------	------	------	------	------	------	------	------	------	------	------	------	------	------	------	------	------	------	------	------	------	------	------	------	------	------	------	------	------	------	------	------	------	------	------	------	------	------	------	------	------	------	------	------	------	------	------	------	------	------	------	------	------	------	------	------	------	------	------	------	------	------	------	------	------	------	--------

90-NS

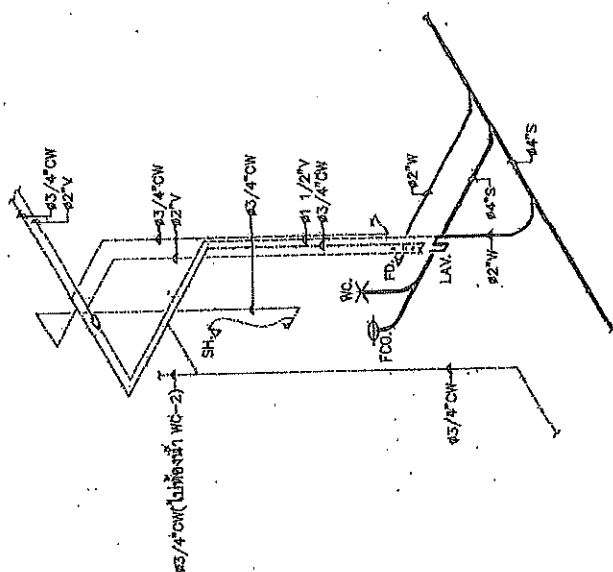

เพื่อเผยแพร่การะบอบสู่ชาววิทยาลัย WC-1

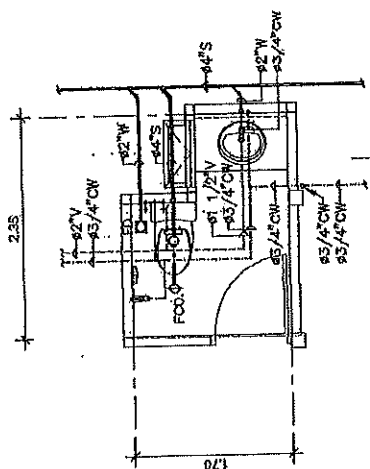

แบบฉบับมหาวิทยาลัยหน้า WC-1

1:50

จุดเริ่มต้น	จุดปลายทาง	GW.	ขนาดท่อ (mm)		
			S.	V.	W.
โกลัน (Fl.)	WC.	3/4	4	2	-
อ่างล้างหน้า	LAV.	3/4	-	1 1/2	2
โถส้วม	UR.	3/4	2	1 1/2	-
ฝักบัว	SH.	3/4	-	-	-
ท่อน้ำ	C.	3/4	-	-	-
อ่างล้าง	SINK.	3/4	-	1 1/2	2
ช่องระบายน้ำทิ้ง	FD.	-	-	-	2

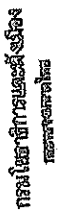

แบบบดละเอียดของสารเคมี
(เตรียมขึ้นใหม่)

นางสาวสมใจ นามะ

นางสาวกมลทิพย์ นามะ

2000. 12. 25

Case No.	123456789
----------	-----------

[illegible]

பெயர்	பெரியசாமிசாமிநாதர்
வயது	

॥ श्रीगणेशाय नमः ॥

၂၆

[illegible]

Bank	unavailable
------	-------------

2000	2001	2002	2003	2004	2005	2006	2007	2008	2009	2010	2011	2012	2013	2014	2015	2016	2017	2018	2019	2020	2021	2022	2023	2024	2025	2026	2027	2028	2029	2030	2031	2032	2033	2034	2035	2036	2037	2038	2039	2040	2041	2042	2043	2044	2045	2046	2047	2048	2049	2050	2051	2052	2053	2054	2055	2056	2057	2058	2059	2060	2061	2062	2063	2064	2065	2066	2067	2068	2069	2070	2071	2072	2073	2074	2075	2076	2077	2078	2079	2080	2081	2082	2083	2084	2085	2086	2087	2088	2089	2090	2091	2092	2093	2094	2095	2096	2097	2098	2099	2100	2101	2102	2103	2104	2105	2106	2107	2108	2109	2110	2111	2112	2113	2114	2115	2116	2117	2118	2119	2120	2121	2122	2123	2124	2125	2126	2127	2128	2129	2130	2131	2132	2133	2134	2135	2136	2137	2138	2139	2140	2141	2142	2143	2144	2145	2146	2147	2148	2149	2150	2151	2152	2153	2154	2155	2156	2157	2158	2159	2160	2161	2162	2163	2164	2165	2166	2167	2168	2169	2170	2171	2172	2173	2174	2175	2176	2177	2178	2179	2180	2181	2182	2183	2184	2185	2186	2187	2188	2189	2190	2191	2192	2193	2194	2195	2196	2197	2198	2199	2200	2201	2202	2203	2204	2205	2206	2207	2208	2209	2210	2211	2212	2213	2214	2215	2216	2217	2218	2219	2220	2221	2222	2223	2224	2225	2226	2227	2228	2229	2230	2231	2232	2233	2234	2235	2236	2237	2238	2239	2240	2241	2242	2243	2244	2245	2246	2247	2248	2249	2250	2251	2252	2253	2254	2255	2256	2257	2258	2259	2260	2261	2262	2263	2264	2265	2266	2267	2268	2269	2270	2271	2272	2273	2274	2275	2276	2277	2278	2279	2280	2281	2282	2283	2284	2285	2286	2287	2288	2289	2290	2291	2292	2293	2294	2295	2296	2297	2298	2299	2300	2301	2302	2303	2304	2305	2306	2307	2308	2309	2310	2311	2312	2313	2314	2315	2316	2317	2318	2319	2320	2321	2322	2323	2324	2325	2326	2327	2328	2329	2330	2331	2332	2333	2334	2335	2336	2337	2338	2339	2340	2341	2342	2343	2344	2345	2346	2347	2348	2349	2350	2351	2352	2353	2354	2355	2356	2357	2358	2359	2360	2361	2362	2363	2364	2365	2366	2367	2368	2369	2370	2371	2372	2373	2374	2375	2376	2377	2378	2379	2380	2381	2382	2383	2384	2385	2386	2387	2388	2389	2390	2391	2392	2393	2394	2395	2396	2397	2398	2399	2400	2401	2402	2403	2404	2405	2406	2407	2408</
------	------	------	------	------	------	------	------	------	------	------	------	------	------	------	------	------	------	------	------	------	------	------	------	------	------	------	------	------	------	------	------	------	------	------	------	------	------	------	------	------	------	------	------	------	------	------	------	------	------	------	------	------	------	------	------	------	------	------	------	------	------	------	------	------	------	------	------	------	------	------	------	------	------	------	------	------	------	------	------	------	------	------	------	------	------	------	------	------	------	------	------	------	------	------	------	------	------	------	------	------	------	------	------	------	------	------	------	------	------	------	------	------	------	------	------	------	------	------	------	------	------	------	------	------	------	------	------	------	------	------	------	------	------	------	------	------	------	------	------	------	------	------	------	------	------	------	------	------	------	------	------	------	------	------	------	------	------	------	------	------	------	------	------	------	------	------	------	------	------	------	------	------	------	------	------	------	------	------	------	------	------	------	------	------	------	------	------	------	------	------	------	------	------	------	------	------	------	------	------	------	------	------	------	------	------	------	------	------	------	------	------	------	------	------	------	------	------	------	------	------	------	------	------	------	------	------	------	------	------	------	------	------	------	------	------	------	------	------	------	------	------	------	------	------	------	------	------	------	------	------	------	------	------	------	------	------	------	------	------	------	------	------	------	------	------	------	------	------	------	------	------	------	------	------	------	------	------	------	------	------	------	------	------	------	------	------	------	------	------	------	------	------	------	------	------	------	------	------	------	------	------	------	------	------	------	------	------	------	------	------	------	------	------	------	------	------	------	------	------	------	------	------	------	------	------	------	------	------	------	------	------	------	------	------	------	------	------	------	------	------	------	------	------	------	------	------	------	------	------	------	------	------	------	------	------	------	------	------	------	------	------	------	------	------	------	------	------	------	------	------	------	------	------	------	------	------	------	------	------	------	------	------	------	------	------	------	------	------	------	------	------	------	------	------	------	------	------	------	------	------	------	------	------	------	------	------	------	--------

[illegible]

Remuneration

1

100

Family
(Married)

(Handwritten signature)

பெரியபுத்தூர்

[illegible]

№ 1	№ 2
-----	-----

20-NS	20-NS
20-NS	20-NS

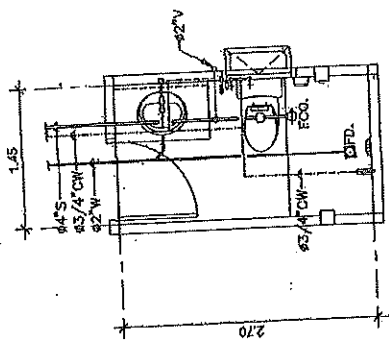

แปลนระบบสุขาภิบาลห้องน้ำ WC-3	1:50
-------------------------------	------

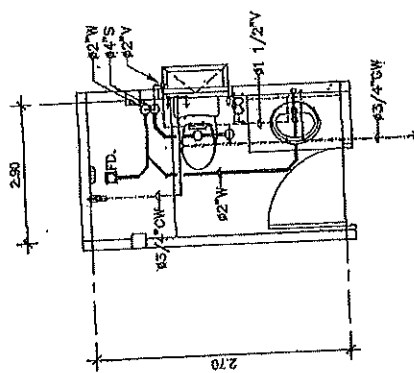

แปดระบบเศรษฐกิจปาล์มน้ำมัน WC-2	1:50
---------------------------------	------

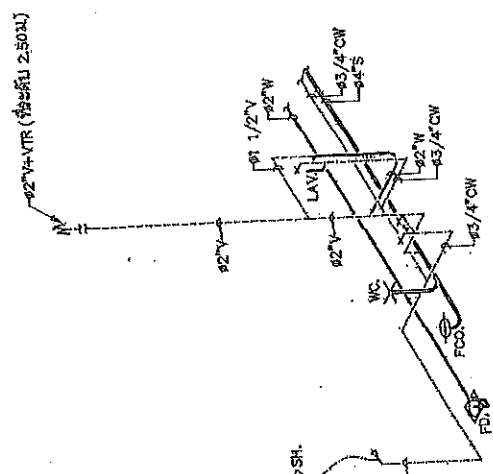

๒๒. ไชยมิตรสารบรรณสุขาภิบาลหงษ์นา WC-3

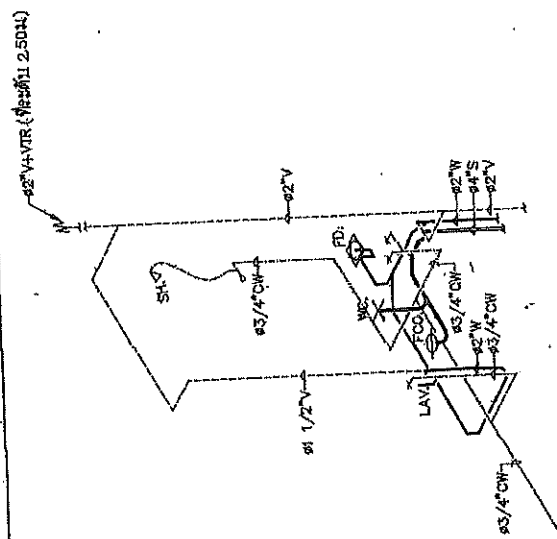

ได้โปรดปรึกษากับบุคลากรของงาน WC-2



กรมทรัพยากรธรรมชาติและสิ่งแวดล้อม
กระทรวงมหาดไทย

แบบมาตรฐาน
แบบมาตรฐาน (รุ่นปรับปรุง)

แบบมาตรฐาน
แบบมาตรฐาน (รุ่นปรับปรุง)

แบบมาตรฐาน
แบบมาตรฐาน (รุ่นปรับปรุง)

แบบมาตรฐาน
แบบมาตรฐาน (รุ่นปรับปรุง)

แบบมาตรฐาน
แบบมาตรฐาน (รุ่นปรับปรุง)

แบบมาตรฐาน
แบบมาตรฐาน (รุ่นปรับปรุง)

แบบมาตรฐาน
แบบมาตรฐาน (รุ่นปรับปรุง)

แบบมาตรฐาน
แบบมาตรฐาน (รุ่นปรับปรุง)

แบบมาตรฐาน
แบบมาตรฐาน (รุ่นปรับปรุง)

แบบมาตรฐาน
แบบมาตรฐาน (รุ่นปรับปรุง)

แบบมาตรฐาน
แบบมาตรฐาน (รุ่นปรับปรุง)

แบบมาตรฐาน
แบบมาตรฐาน (รุ่นปรับปรุง)

แบบมาตรฐาน
แบบมาตรฐาน (รุ่นปรับปรุง)

แบบมาตรฐาน
แบบมาตรฐาน (รุ่นปรับปรุง)

แบบมาตรฐาน
แบบมาตรฐาน (รุ่นปรับปรุง)

แบบมาตรฐาน
แบบมาตรฐาน (รุ่นปรับปรุง)

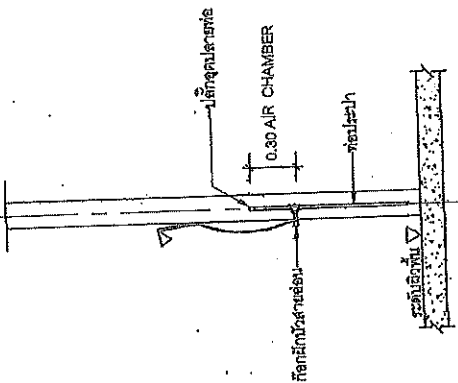

ฝักบัวอาบน้ำ (SH)

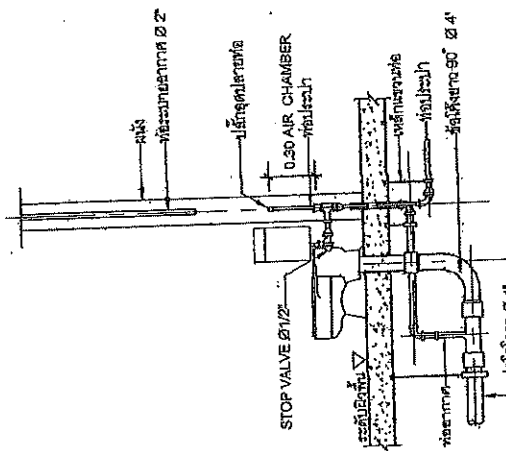

สุขุมชนิตถังน้ำล้าง (FLUSH TANK)

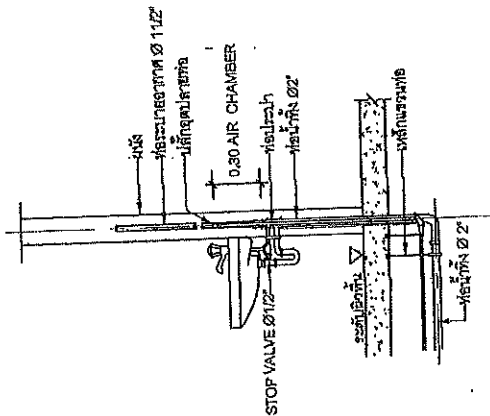

อ่างล้างหน้า (LAV)

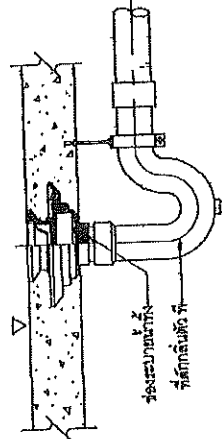
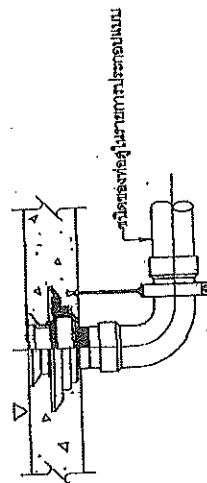
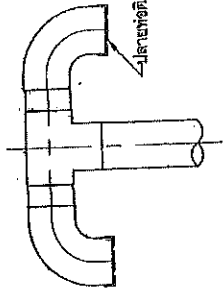
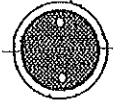

ฝักบัวอาบน้ำ (SH)

สุขุมชนิตถังน้ำล้าง (FLUSH TANK)

อ่างล้างหน้า (LAV)

แบบมาตรฐาน
แบบมาตรฐาน (รุ่นปรับปรุง)

แบบมาตรฐาน
แบบมาตรฐาน (รุ่นปรับปรุง)

แบบมาตรฐาน
แบบมาตรฐาน (รุ่นปรับปรุง)

แบบมาตรฐาน
แบบมาตรฐาน (รุ่นปรับปรุง)

แบบมาตรฐาน
แบบมาตรฐาน (รุ่นปรับปรุง)

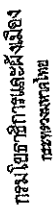

แบบจำลองศูนย์ราชการมาเลเซีย
(ศูนย์บ้านพัก)

บ้านพักข้าราชการชั้นพลเอก
ระพีพัฒน์/ฐานานุกรมพิเศษ

100

சென்னை

Q. 10.

1	2	3	4	5	6	7	8	9	10	11	12	13	14	15	16	17	18	19	20	21	22	23	24	25	26	27	28	29	30	31	32	33	34	35	36	37	38	39	40	41	42	43	44	45	46	47	48	49	50	51	52	53	54	55	56	57	58	59	60	61	62	63	64	65	66	67	68	69	70	71	72	73	74	75	76	77	78	79	80	81	82	83	84	85	86	87	88	89	90	91	92	93	94	95	96	97	98	99	100	101	102	103	104	105	106	107	108	109	110	111	112	113	114	115	116	117	118	119	120	121	122	123	124	125	126	127	128	129	130	131	132	133	134	135	136	137	138	139	140	141	142	143	144	145	146	147	148	149	150	151	152	153	154	155	156	157	158	159	160	161	162	163	164	165	166	167	168	169	170	171	172	173	174	175	176	177	178	179	180	181	182	183	184	185	186	187	188	189	190	191	192	193	194	195	196	197	198	199	200	201	202	203	204	205	206	207	208	209	210	211	212	213	214	215	216	217	218	219	220	221	222	223	224	225	226	227	228	229	230	231	232	233	234	235	236	237	238	239	240	241	242	243	244	245	246	247	248	249	250	251	252	253	254	255	256	257	258	259	260	261	262	263	264	265	266	267	268	269	270	271	272	273	274	275	276	277	278	279	280	281	282	283	284	285	286	287	288	289	290	291	292	293	294	295	296	297	298	299	300	301	302	303	304	305	306	307	308	309	310	311	312	313	314	315	316	317	318	319	320	321	322	323	324	325	326	327	328	329	330	331	332	333	334	335	336	337	338	339	340	341	342	343	344	345	346	347	348	349	350	351	352	353	354	355	356	357	358	359	360	361	362	363	364	365	366	367	368	369	370	371	372	373	374	375	376	377	378	379	380	381	382	383	384	385	386	387	388	389	390	391	392	393	394	395	396	397	398	399	400	401	402	403	404	405	406	407	408	409	410	411	412	413	414	415	416	417	418	419	420	421	422	423	424	425	426	427	428	429	430	431	432	433	434	435	436	437	438	439	440	441	442	443	444	445	446	447	448	449	450	451	452	453	454	455	456	457	458	459	460	461	462	463	464	465	466
---	---	---	---	---	---	---	---	---	----	----	----	----	----	----	----	----	----	----	----	----	----	----	----	----	----	----	----	----	----	----	----	----	----	----	----	----	----	----	----	----	----	----	----	----	----	----	----	----	----	----	----	----	----	----	----	----	----	----	----	----	----	----	----	----	----	----	----	----	----	----	----	----	----	----	----	----	----	----	----	----	----	----	----	----	----	----	----	----	----	----	----	----	----	----	----	----	----	----	-----	-----	-----	-----	-----	-----	-----	-----	-----	-----	-----	-----	-----	-----	-----	-----	-----	-----	-----	-----	-----	-----	-----	-----	-----	-----	-----	-----	-----	-----	-----	-----	-----	-----	-----	-----	-----	-----	-----	-----	-----	-----	-----	-----	-----	-----	-----	-----	-----	-----	-----	-----	-----	-----	-----	-----	-----	-----	-----	-----	-----	-----	-----	-----	-----	-----	-----	-----	-----	-----	-----	-----	-----	-----	-----	-----	-----	-----	-----	-----	-----	-----	-----	-----	-----	-----	-----	-----	-----	-----	-----	-----	-----	-----	-----	-----	-----	-----	-----	-----	-----	-----	-----	-----	-----	-----	-----	-----	-----	-----	-----	-----	-----	-----	-----	-----	-----	-----	-----	-----	-----	-----	-----	-----	-----	-----	-----	-----	-----	-----	-----	-----	-----	-----	-----	-----	-----	-----	-----	-----	-----	-----	-----	-----	-----	-----	-----	-----	-----	-----	-----	-----	-----	-----	-----	-----	-----	-----	-----	-----	-----	-----	-----	-----	-----	-----	-----	-----	-----	-----	-----	-----	-----	-----	-----	-----	-----	-----	-----	-----	-----	-----	-----	-----	-----	-----	-----	-----	-----	-----	-----	-----	-----	-----	-----	-----	-----	-----	-----	-----	-----	-----	-----	-----	-----	-----	-----	-----	-----	-----	-----	-----	-----	-----	-----	-----	-----	-----	-----	-----	-----	-----	-----	-----	-----	-----	-----	-----	-----	-----	-----	-----	-----	-----	-----	-----	-----	-----	-----	-----	-----	-----	-----	-----	-----	-----	-----	-----	-----	-----	-----	-----	-----	-----	-----	-----	-----	-----	-----	-----	-----	-----	-----	-----	-----	-----	-----	-----	-----	-----	-----	-----	-----	-----	-----	-----	-----	-----	-----	-----	-----	-----	-----	-----	-----	-----	-----	-----	-----	-----	-----	-----	-----	-----	-----	-----	-----	-----	-----	-----	-----	-----	-----	-----	-----	-----	-----	-----	-----	-----	-----	-----	-----	-----	-----	-----	-----	-----	-----	-----	-----	-----	-----	-----	-----	-----	-----	-----	-----	-----	-----	-----	-----	-----	-----	-----	-----	-----	-----	-----	-----	-----	-----	-----	-----	-----	-----	-----	-----	-----	-----	-----	-----	-----	-----	-----	-----	-----	-----	-----	-----	-----	-----	-----	-----	-----	-----

11.00	11.00
-------	-------

အသံအသံ	အသံအသံအသံအသံ
အသံအသံ	အသံအသံအသံအသံ

202102	
--------	--

<p> <input type="checkbox"/> </p>	<p> <input type="checkbox"/> </p>
-----------------------------------	-----------------------------------

151

0

<p> Assembly Legislature </p>	<p> Assembly Legislature </p>
--	--

1	2	3	4	5	6	7	8	9	10	11	12	13	14	15	16	17	18	19	20	21	22	23	24	25	26	27	28	29	30	31	32	33	34	35	36	37	38	39	40	41	42	43	44	45	46	47	48	49	50	51	52	53	54	55	56	57	58	59	60	61	62	63	64	65	66	67	68	69	70	71	72	73	74	75	76	77	78	79	80	81	82	83	84	85	86	87	88	89	90	91	92	93	94	95	96	97	98	99	100
---	---	---	---	---	---	---	---	---	----	----	----	----	----	----	----	----	----	----	----	----	----	----	----	----	----	----	----	----	----	----	----	----	----	----	----	----	----	----	----	----	----	----	----	----	----	----	----	----	----	----	----	----	----	----	----	----	----	----	----	----	----	----	----	----	----	----	----	----	----	----	----	----	----	----	----	----	----	----	----	----	----	----	----	----	----	----	----	----	----	----	----	----	----	----	----	----	----	----	-----

செய்து

[illegible]

12

2000

ตามใบกำกับ

Page 10

Front of jacket

மதுரைப் பஞ்சாயத்தார்

WILKES

(Bergman's case law)

১৯৮৩

[illegible]

1	2	3	4	5	6	7	8	9	10	11	12	13	14	15	16	17	18	19	20	21	22	23	24	25	26	27	28	29	30	31	32	33	34	35	36	37	38	39	40	41	42	43	44	45	46	47	48	49	50	51	52	53	54	55	56	57	58	59	60	61	62	63	64	65	66	67	68	69	70	71	72	73	74	75	76	77	78	79	80	81	82	83	84	85	86	87	88	89	90	91	92	93	94	95	96	97	98	99	100	101	102	103	104	105	106	107	108	109	110	111	112	113	114	115	116	117	118	119	120	121	122	123	124	125	126	127	128	129	130	131	132	133	134	135	136	137	138	139	140	141	142	143	144	145	146	147	148	149	150	151	152	153	154	155	156	157	158	159	160	161	162	163	164	165	166	167	168	169	170	171	172	173	174	175	176	177	178	179	180	181	182	183	184	185	186	187	188	189	190	191	192	193	194	195	196	197	198	199	200	201	202	203	204	205	206	207	208	209	210	211	212	213	214	215	216	217	218	219	220	221	222	223	224	225	226	227	228	229	230	231	232	233	234	235	236	237	238	239	240	241	242	243	244	245	246	247	248	249	250	251	252	253	254	255	256	257	258	259	260	261	262	263	264	265	266	267	268	269	270	271	272	273	274	275	276	277	278	279	280	281	282	283	284	285	286	287	288	289	290	291	292	293	294	295	296	297	298	299	300	301	302	303	304	305	306	307	308	309	310	311	312	313	314	315	316	317	318	319	320	321	322	323	324	325	326	327	328	329	330	331	332	333	334	335	336	337	338	339	340	341	342	343	344	345	346	347	348	349	350	351	352	353	354	355	356	357	358	359	360	361	362	363	364	365	366	367	368	369	370	371	372	373	374	375	376	377	378	379	380	381	382	383	384	385	386	387	388	389	390	391	392	393	394	395	396	397	398	399	400	401	402	403	404	405	406	407	408	409	410	411	412	413	414	415	416	417	418	419	420	421	422	423	424	425	426	427	428	429	430	431	432	433	434	435	436	437	438	439	440	441	442	443	444	445	446	447	448	449	450	451	452	453	454	455	456	457	458	459	460	461	462	463	464	465	466
---	---	---	---	---	---	---	---	---	----	----	----	----	----	----	----	----	----	----	----	----	----	----	----	----	----	----	----	----	----	----	----	----	----	----	----	----	----	----	----	----	----	----	----	----	----	----	----	----	----	----	----	----	----	----	----	----	----	----	----	----	----	----	----	----	----	----	----	----	----	----	----	----	----	----	----	----	----	----	----	----	----	----	----	----	----	----	----	----	----	----	----	----	----	----	----	----	----	----	-----	-----	-----	-----	-----	-----	-----	-----	-----	-----	-----	-----	-----	-----	-----	-----	-----	-----	-----	-----	-----	-----	-----	-----	-----	-----	-----	-----	-----	-----	-----	-----	-----	-----	-----	-----	-----	-----	-----	-----	-----	-----	-----	-----	-----	-----	-----	-----	-----	-----	-----	-----	-----	-----	-----	-----	-----	-----	-----	-----	-----	-----	-----	-----	-----	-----	-----	-----	-----	-----	-----	-----	-----	-----	-----	-----	-----	-----	-----	-----	-----	-----	-----	-----	-----	-----	-----	-----	-----	-----	-----	-----	-----	-----	-----	-----	-----	-----	-----	-----	-----	-----	-----	-----	-----	-----	-----	-----	-----	-----	-----	-----	-----	-----	-----	-----	-----	-----	-----	-----	-----	-----	-----	-----	-----	-----	-----	-----	-----	-----	-----	-----	-----	-----	-----	-----	-----	-----	-----	-----	-----	-----	-----	-----	-----	-----	-----	-----	-----	-----	-----	-----	-----	-----	-----	-----	-----	-----	-----	-----	-----	-----	-----	-----	-----	-----	-----	-----	-----	-----	-----	-----	-----	-----	-----	-----	-----	-----	-----	-----	-----	-----	-----	-----	-----	-----	-----	-----	-----	-----	-----	-----	-----	-----	-----	-----	-----	-----	-----	-----	-----	-----	-----	-----	-----	-----	-----	-----	-----	-----	-----	-----	-----	-----	-----	-----	-----	-----	-----	-----	-----	-----	-----	-----	-----	-----	-----	-----	-----	-----	-----	-----	-----	-----	-----	-----	-----	-----	-----	-----	-----	-----	-----	-----	-----	-----	-----	-----	-----	-----	-----	-----	-----	-----	-----	-----	-----	-----	-----	-----	-----	-----	-----	-----	-----	-----	-----	-----	-----	-----	-----	-----	-----	-----	-----	-----	-----	-----	-----	-----	-----	-----	-----	-----	-----	-----	-----	-----	-----	-----	-----	-----	-----	-----	-----	-----	-----	-----	-----	-----	-----	-----	-----	-----	-----	-----	-----	-----	-----	-----	-----	-----	-----	-----	-----	-----	-----	-----	-----	-----	-----	-----	-----	-----	-----	-----	-----	-----	-----	-----	-----	-----	-----	-----	-----	-----	-----	-----	-----	-----	-----	-----	-----	-----	-----	-----	-----	-----	-----	-----	-----	-----	-----	-----	-----	-----	-----	-----	-----	-----	-----	-----	-----	-----	-----	-----	-----

1	2	3	4	5	6	7	8	9	10	11	12	13	14	15	16	17	18	19	20	21	22	23	24	25	26	27	28	29	30	31	32	33	34	35	36	37	38	39	40	41	42	43	44	45	46	47	48	49	50	51	52	53	54	55	56	57	58	59	60	61	62	63	64	65	66	67	68	69	70	71	72	73	74	75	76	77	78	79	80	81	82	83	84	85	86	87	88	89	90	91	92	93	94	95	96	97	98	99	100
---	---	---	---	---	---	---	---	---	----	----	----	----	----	----	----	----	----	----	----	----	----	----	----	----	----	----	----	----	----	----	----	----	----	----	----	----	----	----	----	----	----	----	----	----	----	----	----	----	----	----	----	----	----	----	----	----	----	----	----	----	----	----	----	----	----	----	----	----	----	----	----	----	----	----	----	----	----	----	----	----	----	----	----	----	----	----	----	----	----	----	----	----	----	----	----	----	----	----	-----

[illegible]

10-01			
-------	--	--	--

[illegible]

แบบประเมินประจําภาคการศึกษาและระบอบการปกครอง
บ้านผู้พิทักษ์การนํานวเคราะห์ต้นทุน/สร้างภูมิทัศน์เฉพาะ

รายการ		รายการ	
ลำดับ	รายละเอียด	ลำดับ	รายละเอียด
1-01	การปฏิบัติงาน	1-01	การปฏิบัติงาน
1-02	การปฏิบัติงาน	1-02	การปฏิบัติงาน
1-03	การปฏิบัติงาน	1-03	การปฏิบัติงาน
1-04	การปฏิบัติงาน	1-04	การปฏิบัติงาน
1-05	การปฏิบัติงาน	1-05	การปฏิบัติงาน
1-06	การปฏิบัติงาน	1-06	การปฏิบัติงาน
1-07	การปฏิบัติงาน	1-07	การปฏิบัติงาน
1-08	การปฏิบัติงาน	1-08	การปฏิบัติงาน
1-09	การปฏิบัติงาน	1-09	การปฏิบัติงาน
1-10	การปฏิบัติงาน	1-10	การปฏิบัติงาน
1-11	การปฏิบัติงาน	1-11	การปฏิบัติงาน
1-12	การปฏิบัติงาน	1-12	การปฏิบัติงาน
1-13	การปฏิบัติงาน	1-13	การปฏิบัติงาน



กรมโยธาธิการและผังเมือง
กระทรวงมหาดไทย

แบบแปลนเครื่องปรับอากาศระบบปรับอากาศ
(อุปกรณ์ภายใน)

บ้านพักอาศัยอาคารพาณิชย์
ระดับชั้น/จำนวนอาคาร

ผู้จัดทำแบบแปลน

ผู้ตรวจสอบแบบแปลน

ผู้ควบคุมแบบแปลน

ผู้ควบคุมแบบแปลน

ผู้ควบคุมแบบแปลน

ผู้ควบคุมแบบแปลน

ผู้ควบคุมแบบแปลน

ผู้ควบคุมแบบแปลน

ผู้ควบคุมแบบแปลน

ผู้ควบคุมแบบแปลน

ผู้ควบคุมแบบแปลน

ผู้ควบคุมแบบแปลน

ผู้ควบคุมแบบแปลน

ผู้ควบคุมแบบแปลน

ผู้ควบคุมแบบแปลน

ผู้ควบคุมแบบแปลน

ผู้ควบคุมแบบแปลน

ผู้ควบคุมแบบแปลน

ผู้ควบคุมแบบแปลน

ผู้ควบคุมแบบแปลน

ผู้ควบคุมแบบแปลน

ผู้ควบคุมแบบแปลน

ผู้ควบคุมแบบแปลน

ผู้ควบคุมแบบแปลน

ผู้ควบคุมแบบแปลน

ผู้ควบคุมแบบแปลน

1.4 การติดตั้งเครื่องปรับอากาศ ผู้ใช้ต้องปฏิบัติตามเงื่อนไขการติดตั้งที่แนบมา เป็นเวลา 2 ปี

ในการติดตั้งเครื่องปรับอากาศ ผู้ใช้ต้องปฏิบัติตามเงื่อนไขการติดตั้งที่แนบมา เป็นเวลา 2 ปี

1.5 การติดตั้งเครื่องปรับอากาศ ผู้ใช้ต้องปฏิบัติตามเงื่อนไขการติดตั้งที่แนบมา เป็นเวลา 2 ปี

2. รายละเอียดของเครื่องปรับอากาศ

2.1 รายละเอียดของเครื่องปรับอากาศ

2.1.1 รายละเอียดของเครื่องปรับอากาศ

2.1.2 รายละเอียดของเครื่องปรับอากาศ

2.1.3 รายละเอียดของเครื่องปรับอากาศ

2.1.4 รายละเอียดของเครื่องปรับอากาศ

2.1.5 รายละเอียดของเครื่องปรับอากาศ

ข้อกำหนดของแบบแปลนเครื่องปรับอากาศ (SPLIT TYPE) และ ระบบปรับอากาศ

1. ข้อกำหนดทั่วไป

1.1 ข้อกำหนดของแบบแปลนเครื่องปรับอากาศ

1.2 ข้อกำหนดของแบบแปลนเครื่องปรับอากาศ

1.3 ข้อกำหนดของแบบแปลนเครื่องปรับอากาศ

1.4 ข้อกำหนดของแบบแปลนเครื่องปรับอากาศ

1.5 ข้อกำหนดของแบบแปลนเครื่องปรับอากาศ

1.6 ข้อกำหนดของแบบแปลนเครื่องปรับอากาศ

1.7 ข้อกำหนดของแบบแปลนเครื่องปรับอากาศ

1.8 ข้อกำหนดของแบบแปลนเครื่องปรับอากาศ

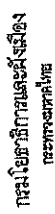

แบบทดสอบปลายปี (รุ่นปรับปรุง)
(ศูนย์วิทยุ)

ນັບແຕ່ປີທີ່ໄດ້ຖືກສ້າງຕັ້ງຂຶ້ນມາ ນັບແຕ່ປີທີ່ໄດ້ຖືກສ້າງຕັ້ງຂຶ້ນມາ

อรรถาธิบายศัพท์

2018-01-10



[illegible][illegible]

201

பெயர்	பெயர்
பெயர்	பெயர்

[illegible]

207	207
207	207

<p>  </p>	<p>  </p>
--	--

1000

(with signature)

Signature: _____
Date: _____

செய்து

negativ	positiv
---------	---------

செய்த நாள்	13	பக்கம்	13
செய்த இடம்	M-06	செய்த இடம்	

- 7.13 การเชื่อมสายไฟฟ้า ทดสอบได้ก่อนเชื่อมโดยสายเชื่อม EMT หรือ IMC ตามรายละเอียดข้อ 7.10
- 7.14 การติดตั้งสายไฟฟ้า ต้องใช้สายทองแดง หรือสายเหล็ก หรือสายสแตนเลสตามข้อกำหนด การเชื่อมต่อสายไฟฟ้า ต้องใช้สายทองแดง หรือสายเหล็ก หรือสายสแตนเลสตามข้อกำหนด การเชื่อมต่อสายไฟฟ้า ต้องใช้สายทองแดง หรือสายเหล็ก หรือสายสแตนเลสตามข้อกำหนด
- 7.15 การเชื่อมสายไฟฟ้า ขนาดไม่เกิน 10 ตารางมิลลิเมตร ใช้วิธี NUT หรือ SCOT LOCK ตามข้อกำหนด
- 7.16 การเชื่อมสายไฟฟ้า ใช้วิธี SPLIT BOLT หรือ SLEEVE ที่ได้รับอนุมัติจากผู้ผลิตหรือผู้จำหน่าย หรือใช้วิธีอื่นที่ได้อนุมัติจากผู้ผลิต หรือผู้จำหน่าย
- 7.17 การเชื่อมสายไฟฟ้า ต้องใช้สายทองแดง หรือสายเหล็ก หรือสายสแตนเลสตามข้อกำหนด
- 7.18 การเชื่อมสายไฟฟ้า ต้องใช้สายทองแดง หรือสายเหล็ก หรือสายสแตนเลสตามข้อกำหนด

[illegible]



กรมโยธาธิการและผังเมือง
กระทรวงมหาดไทย

แบบมาตรฐานของกรมโยธาธิการและผังเมือง

(สำหรับอาคาร)

แบบมาตรฐาน

บ้านพักอาศัย/อาคารพาณิชย์

ระดับดิน/ฐานอาคารพิเศษ

การวัดค่าความต้านทาน

การวัดค่าความต้านทาน

การวัดค่าความต้านทาน

การวัดค่าความต้านทาน

การวัดค่าความต้านทาน

การวัดค่าความต้านทาน

การวัดค่าความต้านทาน

การวัดค่าความต้านทาน

การวัดค่าความต้านทาน

การวัดค่าความต้านทาน

การวัดค่าความต้านทาน

การวัดค่าความต้านทาน

การวัดค่าความต้านทาน

การวัดค่าความต้านทาน

การวัดค่าความต้านทาน

การวัดค่าความต้านทาน

การวัดค่าความต้านทาน

การวัดค่าความต้านทาน

การวัดค่าความต้านทาน

การวัดค่าความต้านทาน

การวัดค่าความต้านทาน

การวัดค่าความต้านทาน

การวัดค่าความต้านทาน

การวัดค่าความต้านทาน

การวัดค่าความต้านทาน

การวัดค่าความต้านทาน

การวัดค่าความต้านทาน

การวัดค่าความต้านทาน

การวัดค่าความต้านทาน

การวัดค่าความต้านทาน

การวัดค่าความต้านทาน

การวัดค่าความต้านทาน

การวัดค่าความต้านทาน

ตารางที่ 2 ขอบเขตที่ดินสำหรับอาคารพาณิชย์/อาคารพาณิชย์

พื้นที่ที่ดิน (ตารางวา)	จำนวนพื้นที่ (ตารางวา)
20	2.5
40	4
70	6
100	10
200	16
400	25
500	35
800	50
1000	70
1250	95
2000	120
2500	185
4000	240
6000	400

หมายเหตุ * หากที่ดินของเจ้าของที่ดิน 30 เมตร ให้ใช้ค่าความต้านทานของ
ที่ดินที่ต่ำกว่า โดยไม่ต้องใช้ค่า earth fault impedance ของที่ดิน

ตารางที่ 1 จำนวนพื้นที่ของอาคารพาณิชย์/อาคารพาณิชย์ 11-2553 รหัสอาคาร 6022T IEC 01
พื้นที่ใช้สอยอาคาร มอก. 770-2553

ขนาดพื้นที่ (mm ²)	จำนวนพื้นที่ของอาคารพาณิชย์/อาคารพาณิชย์
1.5	8
2.5	5
4	4
6	3
10	1
16	1
25	1
35	1
50	1
70	1
95	1
120	1
150	1
185	1
240	1
300	1
400	1
เส้นผ่านศูนย์กลางของท่อระบายน้ำ	15

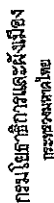

นางสาวจุฬารัตน์ งามวงศ์
(คุณน้าแก้ว)

THIS SIDE UP

บ้านพักข้าราชการอำนวยการ
ระดับต้น/ผู้อำนวยการพิเศษ

พิกัดภูมิศาสตร์

[illegible]

செய்தியை

1997/1998	1998/1999
-----------	-----------

[illegible][illegible]

1	2	3	4	5	6	7	8	9	10	11	12	13	14	15	16	17	18	19	20	21	22	23	24	25	26	27	28	29	30	31	32	33	34	35	36	37	38	39	40	41	42	43	44	45	46	47	48	49	50	51	52	53	54	55	56	57	58	59	60	61	62	63	64	65	66	67	68	69	70	71	72	73	74	75	76	77	78	79	80	81	82	83	84	85	86	87	88	89	90	91	92	93	94	95	96	97	98	99	100
---	---	---	---	---	---	---	---	---	----	----	----	----	----	----	----	----	----	----	----	----	----	----	----	----	----	----	----	----	----	----	----	----	----	----	----	----	----	----	----	----	----	----	----	----	----	----	----	----	----	----	----	----	----	----	----	----	----	----	----	----	----	----	----	----	----	----	----	----	----	----	----	----	----	----	----	----	----	----	----	----	----	----	----	----	----	----	----	----	----	----	----	----	----	----	----	----	----	----	-----

5

ผู้พิมพ์และจัดพิมพ์

<p> NAME ADDRESS </p>	<p> DATE </p>
--	----------------------

Year	Number of individuals
1970	10,000
1971	12,000
1972	15,000
1973	18,000
1974	20,000
1975	22,000
1976	25,000
1977	28,000
1978	25,000
1979	22,000
1980	20,000
1981	25,000
1982	28,000
1983	25,000
1984	22,000
1985	20,000
1986	25,000
1987	28,000
1988	25,000
1989	22,000
1990	20,000

44224

44-38861-104	ENCLOSURE
--------------	-----------

10	11	12	13	14	15	16	17	18	19	20	21	22	23	24	25	26	27	28	29	30	31	32	33	34	35	36	37	38	39	40	41	42	43	44	45	46	47	48	49	50	51	52	53	54	55	56	57	58	59	60	61	62	63	64	65	66	67	68	69	70	71	72	73	74	75	76	77	78	79	80	81	82	83	84	85	86	87	88	89	90	91	92	93	94	95	96	97	98	99	100
----	----	----	----	----	----	----	----	----	----	----	----	----	----	----	----	----	----	----	----	----	----	----	----	----	----	----	----	----	----	----	----	----	----	----	----	----	----	----	----	----	----	----	----	----	----	----	----	----	----	----	----	----	----	----	----	----	----	----	----	----	----	----	----	----	----	----	----	----	----	----	----	----	----	----	----	----	----	----	----	----	----	----	----	----	----	----	----	----	----	-----

[illegible]

For the purpose of this study, the following hypotheses were formulated:

NAME _____

W

[illegible]

2000

(*Ergebnisse der Verhandlungen*)

[illegible][illegible]

10-10-55	10-10-55
----------	----------

1998	1999	2000
1998	1999	2000

பெயர்	M-08	13
-------	------	----

[illegible][illegible][illegible][illegible]

๕.1) เมื่อได้รับแจ้งเบาะแสจากทางเจ้าหน้าที่หรือบุคคลอื่นว่ามีความผิดปกติหรือความผิดปกติทางสุขภาพของพนักงาน พนักงานต้องดำเนินการตามขั้นตอนที่กำหนดไว้ในคู่มือความปลอดภัยของพนักงาน (SOP) และรายงานเหตุการณ์ที่เกิดขึ้นแก่ผู้จัดการฝ่ายทรัพยากรบุคคล (HR) และแจ้งให้พนักงานที่เกี่ยวข้องทราบ

[illegible]

10. ПАРАМЕТРЫ

[illegible]



กรมโยธาธิการและผังเมือง
กระทรวงมหาดไทย

แบบขอรายละเอียดรายการวัสดุ
(แบบยื่นพิมพ์)

แบบมาตรฐาน

บ้านพักข้าราชการอำนวยการ
ระดับต้น/ฐานปฏิบัติการพิเศษ

พื้นที่ดำเนินการ

พื้นที่ดำเนินการ

พื้นที่ดำเนินการ

พื้นที่ดำเนินการ

พื้นที่ดำเนินการ

พื้นที่ดำเนินการ

พื้นที่ดำเนินการ

พื้นที่ดำเนินการ

พื้นที่ดำเนินการ

พื้นที่ดำเนินการ

พื้นที่ดำเนินการ

พื้นที่ดำเนินการ

พื้นที่ดำเนินการ

พื้นที่ดำเนินการ

พื้นที่ดำเนินการ

พื้นที่ดำเนินการ

พื้นที่ดำเนินการ

พื้นที่ดำเนินการ

พื้นที่ดำเนินการ

พื้นที่ดำเนินการ

พื้นที่ดำเนินการ

พื้นที่ดำเนินการ

พื้นที่ดำเนินการ

พื้นที่ดำเนินการ

พื้นที่ดำเนินการ

พื้นที่ดำเนินการ

พื้นที่ดำเนินการ

พื้นที่ดำเนินการ

พื้นที่ดำเนินการ

พื้นที่ดำเนินการ

พื้นที่ดำเนินการ

พื้นที่ดำเนินการ

พื้นที่ดำเนินการ

พื้นที่ดำเนินการ

พื้นที่ดำเนินการ

ตารางรายการวัสดุเครื่องปรับอากาศไฟฟ้าของเครื่องปรับอากาศ

FLOOR	ROOM	SYMBOL	QUANTITY (SET)	COOLING CAPACITY / SET TOTAL LOAD (BTU/H)	SUPPLY AIR (CFM @ 55°F)	INSTALLATION OF FAN COIL UNIT	PIPING SYSTEM			ELECTRICAL SYSTEM			REMARK
							LIQUID SUCTION (INCH)	DRAIN PIPE (INCH)	CONDENSATE (INCH)	WIRING (4W/2W/1W, DIS. 0)	CONDUIT (INCH)	POWER SUPPLY (V/A/Hz)	
2	ROOM 1	CUU-201 & FWH-201	1	12,000	400	WALL MOUNTED TYPE	1/4	3/4	1/2	2-2.5/0-2.5	1/2	220V/50	1. ตู้ปรับอากาศ CUU-201, FWH-201 ขนาด 12,000 BTU/H WALL MOUNTED TYPE
	ROOM 2	CUU-202 & FWH-202	1	12,000	400	WALL MOUNTED TYPE	1/4	3/4	1/2	2-2.5/0-2.5	1/2	220V/50	2. แผงควบคุม CUU-202, FWH-202 ขนาด 12,000 BTU/H WALL MOUNTED TYPE
	ROOM 3	CUU-203 & FWH-203	1	12,000	400	WALL MOUNTED TYPE	1/4	3/4	1/2	2-2.5/0-2.5	1/2	220V/50	3. แผงควบคุม CUU-203, FWH-203 ขนาด 12,000 BTU/H WALL MOUNTED TYPE
													4. แผงควบคุม CUU-204, FWH-204 ขนาด 12,000 BTU/H WALL MOUNTED TYPE
													5. แผงควบคุม CUU-205, FWH-205 ขนาด 12,000 BTU/H WALL MOUNTED TYPE
													6. แผงควบคุม CUU-206, FWH-206 ขนาด 12,000 BTU/H WALL MOUNTED TYPE
													7. แผงควบคุม CUU-207, FWH-207 ขนาด 12,000 BTU/H WALL MOUNTED TYPE
													8. แผงควบคุม CUU-208, FWH-208 ขนาด 12,000 BTU/H WALL MOUNTED TYPE
													9. แผงควบคุม CUU-209, FWH-209 ขนาด 12,000 BTU/H WALL MOUNTED TYPE
													10. แผงควบคุม CUU-210, FWH-210 ขนาด 12,000 BTU/H WALL MOUNTED TYPE

ตารางรายการวัสดุอุปกรณ์ปรับอากาศ

SYMBOL	FAN TYPE	QUANTITY (SET)	CAPACITY/SET (WATT/HP)	ELECTRICAL SYSTEM			REMARK
				WIRE (4W/2W/1W, DIS. 0)	CONDUIT (INCH)	POWER SUPPLY (V/A/Hz)	
EP-4P	PROPPELLER FAN TYPE (WALL OR WINDOW MOUNT TYPE)	(SEE DWG.)	300 CFM	2-2.5/0-2.5	1/2	220V/50	- วัสดุอุปกรณ์ปรับอากาศตามแบบร่าง (P-1) ประกอบด้วย ตู้ปรับอากาศขนาด 2-2.5/0-2.5 kW มีพัดลมระบาย อากาศขนาด 4/2" EXT. 1 ตัว มีพัดลมระบาย อากาศขนาด 5" 1 ตัว
EP-6P	PROPPELLER FAN TYPE (WALL OR WINDOW MOUNT TYPE)	(SEE DWG.)	500 CFM	2-2.5/0-2.5	1/2	220V/50	
WC-4P	CIRCLE FAN (WALL TYPE)	(SEE DWG.)	415 DIA	2-2.5/0-2.5	1/2	220V/50	

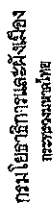

134756 **UNESCO**

นาย
นายอภิสรณัฐ นิลจันทร์ วิชาภาษาอังกฤษ
(สุพรรณบุรี)

မာဏသေဓာတ်

บ้านพักผู้สูงอายุ/บ้านคนชรา
ของวัดบ้าน/โรงเรียนสตรีศรี

ਮੁਖਿਅਕ ਸਾਹਿਬ

91

[illegible]

<p>  </p>	<p>  </p>
--	--

[illegible]

country	
country code	

<p> SECRET SECRET </p>	<p> SECRET SECRET </p>
---	---

എല്ലാവിധ കർമ്മങ്ങളും ഉപേക്ഷിച്ച്

10

9/24/78	
---------	--

100

11/20/2004

<p>  文部科学省 </p>	<p>  厚生労働省 </p>
--	--

11/15/2017	11/15/2017
------------	------------

[illegible]

ព្រះបាទស៊ីហង់

(1) *See also* *See also* *See also*

5/17/73

Հայաստանի Ազգային ՂԼԴ)

RESEARCH

אשר יאמר אליו ה' אלהיו

DATE: 1-78	TIME: 12:30 PM
------------	----------------

11/1/2018	11/1/2018	11/1/2018
-----------	-----------	-----------

1	2	3	4	5	6	7	8	9	10	11	12	13	14	15	16	17	18	19	20	21	22	23	24	25	26	27	28	29	30	31	32	33	34	35	36	37	38	39	40	41	42	43	44	45	46	47	48	49	50	51	52	53	54	55	56	57	58	59	60	61	62	63	64	65	66	67	68	69	70	71	72	73	74	75	76	77	78	79	80	81	82	83	84	85	86	87	88	89	90	91	92	93	94	95	96	97	98	99	100
---	---	---	---	---	---	---	---	---	----	----	----	----	----	----	----	----	----	----	----	----	----	----	----	----	----	----	----	----	----	----	----	----	----	----	----	----	----	----	----	----	----	----	----	----	----	----	----	----	----	----	----	----	----	----	----	----	----	----	----	----	----	----	----	----	----	----	----	----	----	----	----	----	----	----	----	----	----	----	----	----	----	----	----	----	----	----	----	----	----	----	----	----	----	----	----	----	----	----	-----

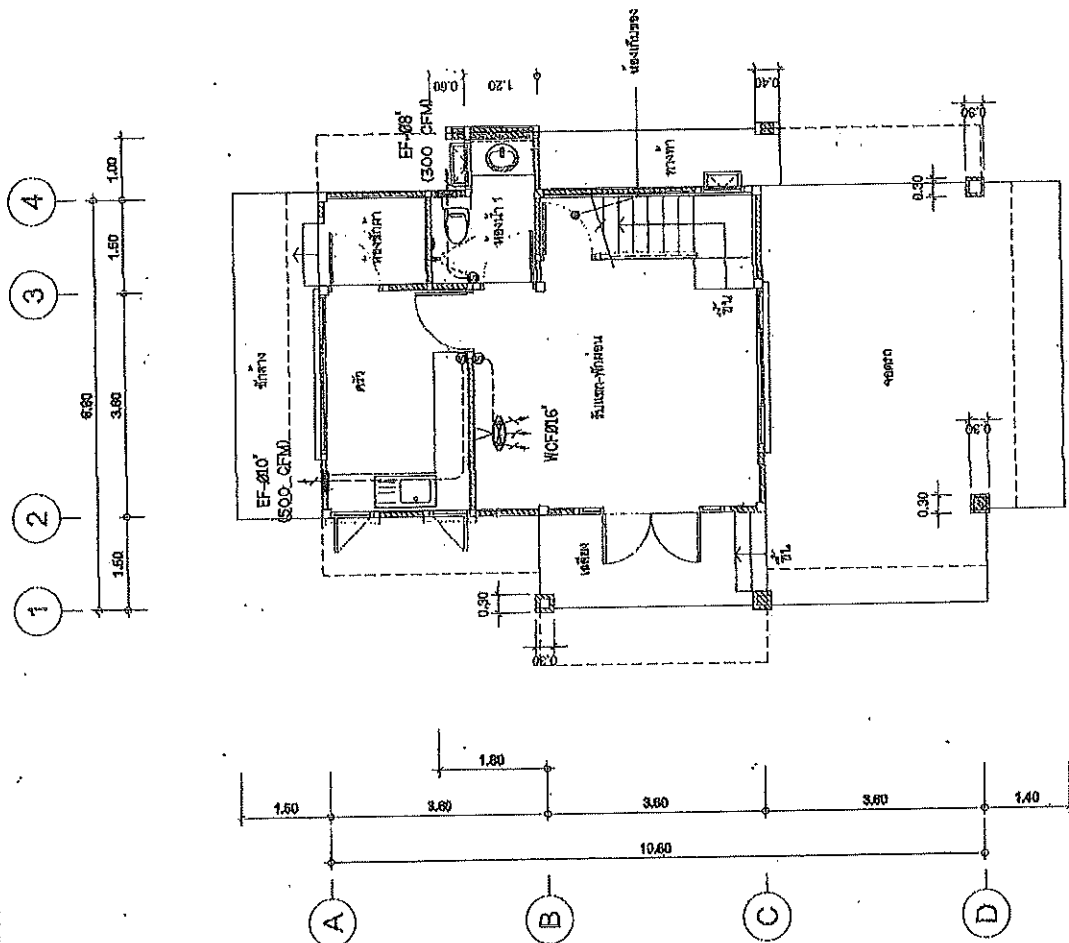

แบบประเมินปรับปรุงสภาพแวดล้อมและสุขภาพจิต กรุงเทพมหานคร

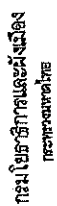





































(๒) ทุนประกันชีวิต

Abstract

นางเบญจมาภรณ์ ลานตระกูล
รองผู้อำนวยการอาวุโส

[illegible]

<p>၂။ အောက်ဖော်ပြပါအချက်များကို ဖြစ်ပေါ်စေရန် အားပေးမှု ပေးသည့် အဖွဲ့အစည်းများကို ဖော်ပြပါ။</p>	
အားပေးသူ	ပုဂ္ဂလိက၊ ကုမ္ပဏီများ
အားပေးသူ	အစိုးရ၊ အဖွဲ့အစည်းများ
အားပေးသူ	အခြားအဖွဲ့အစည်းများ
အားပေးသူ	အခြားအဖွဲ့အစည်းများ
အားပေးသူ	အခြားအဖွဲ့အစည်းများ

<div style="text-align: right;">  </div>	<div style="text-align: center;">  </div>	<div style="text-align: center;">  </div>	<div style="text-align: center;">  </div>	<div style="text-align: center;">  </div>	<div style="text-align: center;">  </div>	<div style="text-align: center;">  </div>	<div style="text-align: center;">  </div>
	<div style="text-align: center;">  </div>	<div style="text-align: center;">  </div>	<div style="text-align: center;">  </div>	<div style="text-align: center;">  </div>	<div style="text-align: center;">  </div>	<div style="text-align: center;">  </div>	<div style="text-align: center;">  </div>
	<div style="text-align: center;">  </div>	<div style="text-align: center;">  </div>	<div style="text-align: center;">  </div>	<div style="text-align: center;">  </div>	<div style="text-align: center;">  </div>	<div style="text-align: center;">  </div>	<div style="text-align: center;">  </div>
	<div style="text-align: center;">  </div>	<div style="text-align: center;">  </div>	<div style="text-align: center;">  </div>	<div style="text-align: center;">  </div>	<div style="text-align: center;">  </div>	<div style="text-align: center;">  </div>	<div style="text-align: center;">  </div>
	<div style="text-align: center;">  </div>	<div style="text-align: center;">  </div>	<div style="text-align: center;">  </div>	<div style="text-align: center;">  </div>	<div style="text-align: center;">  </div>	<div style="text-align: center;">  </div>	<div style="text-align: center;">  </div>

Signature: _____
(Signature of the Officer)

18th

पञ्चमः

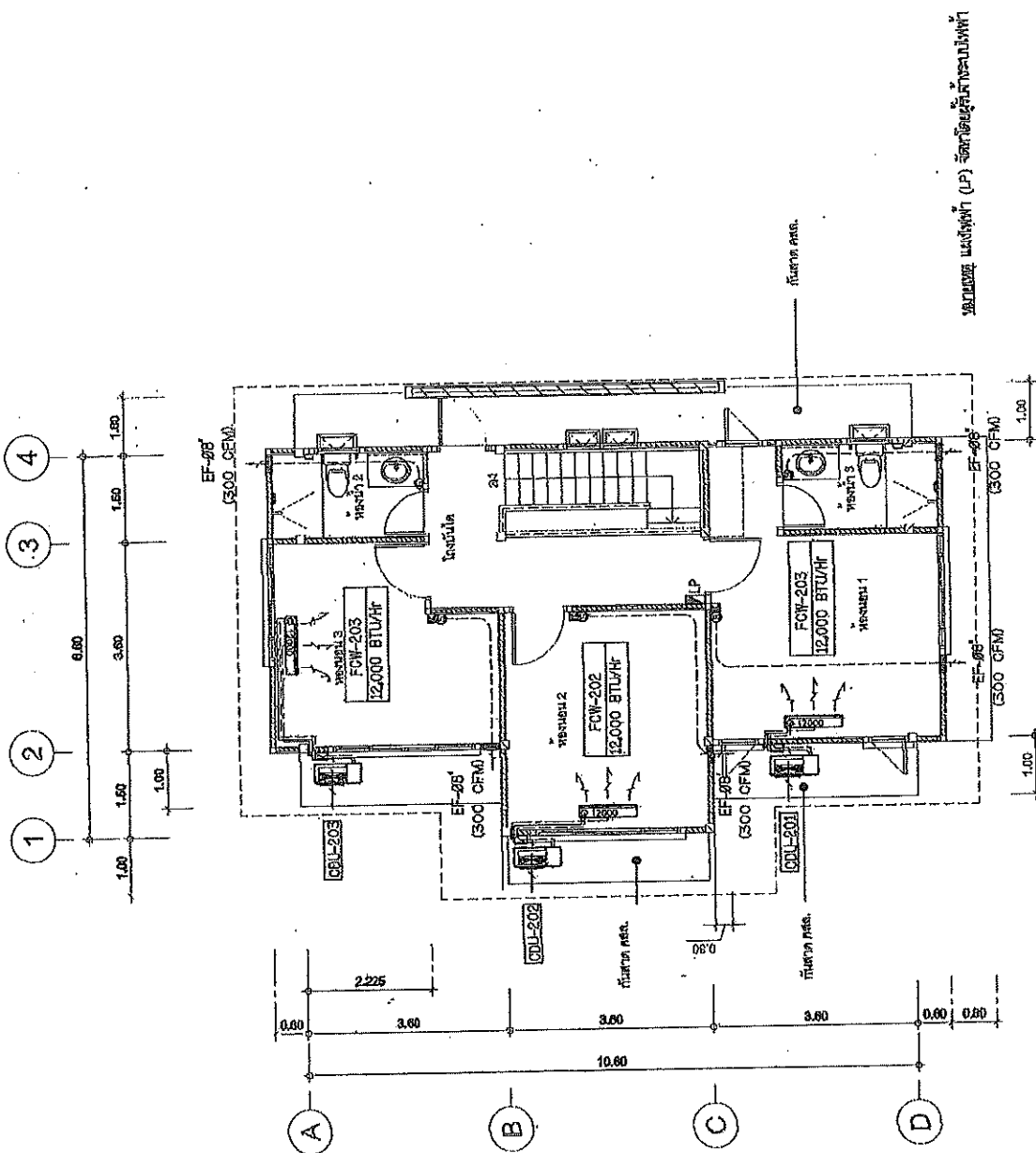
[illegible][illegible]

แบบประกอบรูปอากาศและเสียงอากาศ ผู้เขียน
SCALE 1 : 75



กรมโยธาธิการและผังเมือง
กระทรวงมหาดไทย

กรมโยธาธิการและผังเมือง
(ศูนย์บริการ)

กรมโยธาธิการและผังเมือง
กรุงเทพมหานคร/สำนักงานโยธาธิการและผังเมือง

กรมโยธาธิการและผังเมือง
กรุงเทพมหานคร/สำนักงานโยธาธิการและผังเมือง

กรมโยธาธิการและผังเมือง
กรุงเทพมหานคร/สำนักงานโยธาธิการและผังเมือง

กรมโยธาธิการและผังเมือง
กรุงเทพมหานคร/สำนักงานโยธาธิการและผังเมือง

กรมโยธาธิการและผังเมือง
กรุงเทพมหานคร/สำนักงานโยธาธิการและผังเมือง

กรมโยธาธิการและผังเมือง
กรุงเทพมหานคร/สำนักงานโยธาธิการและผังเมือง

กรมโยธาธิการและผังเมือง
กรุงเทพมหานคร/สำนักงานโยธาธิการและผังเมือง

กรมโยธาธิการและผังเมือง
กรุงเทพมหานคร/สำนักงานโยธาธิการและผังเมือง

กรมโยธาธิการและผังเมือง
กรุงเทพมหานคร/สำนักงานโยธาธิการและผังเมือง

กรมโยธาธิการและผังเมือง
กรุงเทพมหานคร/สำนักงานโยธาธิการและผังเมือง

กรมโยธาธิการและผังเมือง
กรุงเทพมหานคร/สำนักงานโยธาธิการและผังเมือง

กรมโยธาธิการและผังเมือง
กรุงเทพมหานคร/สำนักงานโยธาธิการและผังเมือง

กรมโยธาธิการและผังเมือง
กรุงเทพมหานคร/สำนักงานโยธาธิการและผังเมือง

กรมโยธาธิการและผังเมือง
กรุงเทพมหานคร/สำนักงานโยธาธิการและผังเมือง

กรมโยธาธิการและผังเมือง
กรุงเทพมหานคร/สำนักงานโยธาธิการและผังเมือง

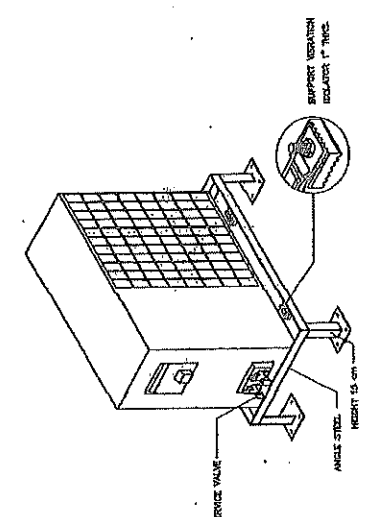

CONDENSING UNIT INSTALLATION

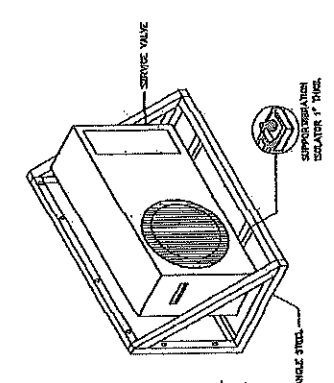

CONDENSING UNIT INSTALLATION

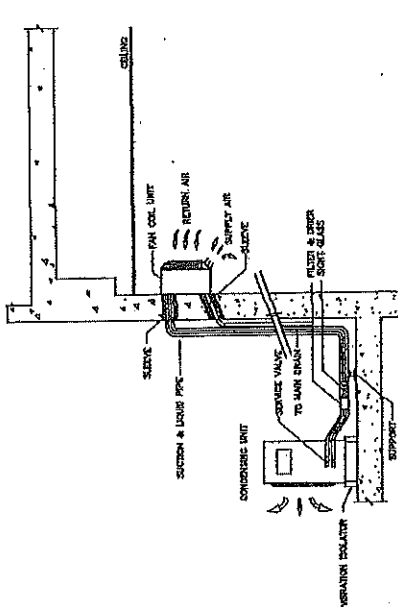

INSTALLATION OF AIR CONDITIONER (WALL MOUNTED TYPE)

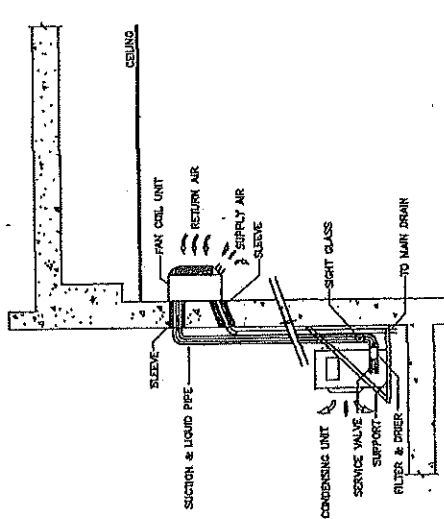

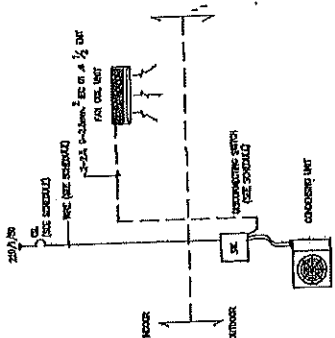
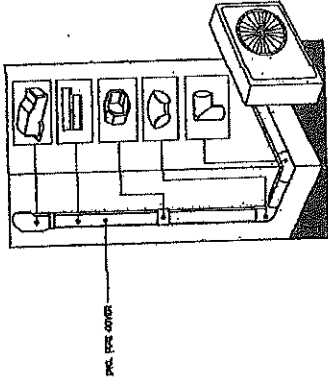
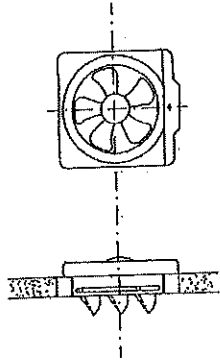

WIRING POWER SUPPLY DIAGRAM