



วางระบายน้ำ(เดิม)  
ต่อจากวางระบายน้ำ

ไปบ้านวังกระแพร

บ่อพัก จำนวน 30 บ่อ ระยะตามสภาพพื้นที่ก่อสร้าง

โครงการวางท่อระบายน้ำคอนกรีตเสริมเหล็กบ้านวังกระแพร

ซอยบ้านวังกระแพร ซ.2

คลองพระพุทธร

คลองพระพุทธร

ไปจันทบุรี

ถนนสายจันทบุรี - สระแก้ว(317)

ไปสระแก้ว

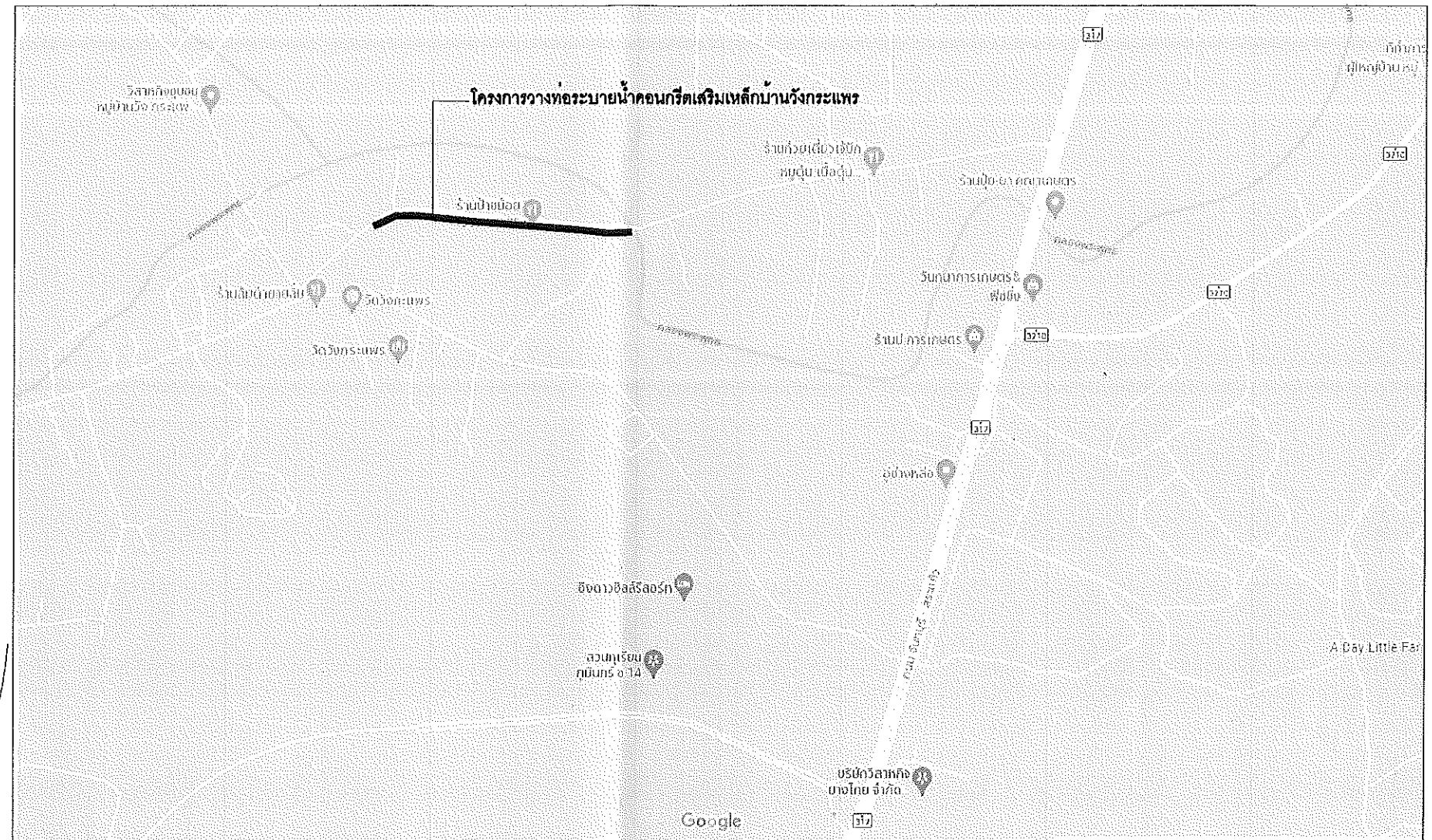

แผนที่สังเขปโครงการวางท่อระบายน้ำคอนกรีตเสริมเหล็กบ้านวังกระแพร  
วางท่อระบายน้ำ ขนาด Ø 0.60 เมตร ยาว 550.00 เมตร พร้อมบ่อพัก  
หมู่ที่ 2 ตำบลทับไทร อำเภอน้ำร้อน จังหวัดจันทบุรี

	เทศบาลตำบลโป่งน้ำร้อน		
	จังหวัดจันทบุรี		
โครงการ	โครงการวางท่อระบายน้ำคอนกรีตเสริมเหล็กบ้านวังกระแพร	แผ่นที่	1/2
สำรวจ	(นายวิรัตน์ เทียบแสง) นายช่างโยธาแบบเลขที่		
เขียนแบบ	(นายวิรัตน์ เทียบแสง) นายช่างโยธา	เห็นชอบ	ปลัดเทศบาล (นายเศกสรรค์ แก้วเชื้อ)
ออกแบบ		เห็นชอบ	รองนายกเทศมนตรี (นายอนุชา คุ้มเมบ)
ตรวจแบบ	(นางลักขณา โพธิพงษ์) ผอ.กองช่าง	อนุมัติ	(นายคณิน เทพรักษา) นายกเทศมนตรี

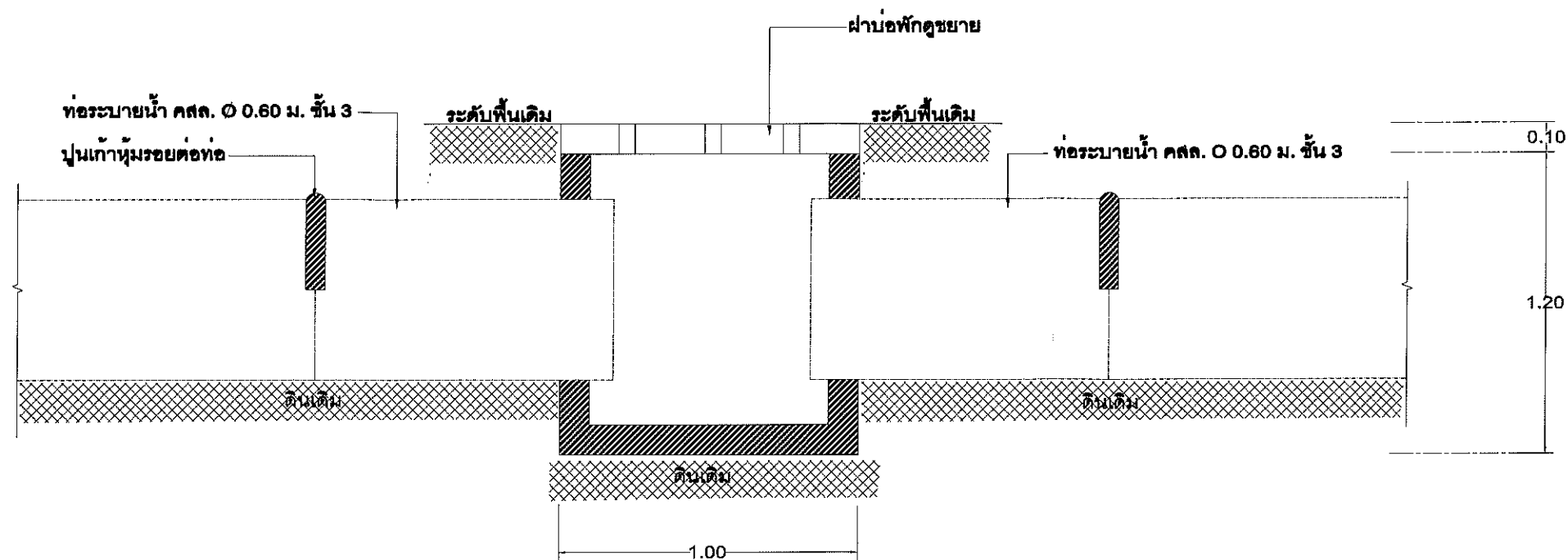

แบบขยายวางท่อ คสล.Ø 0.60 ม.และบ่อพักสำเร็จรูป 100x100x120 ซม.

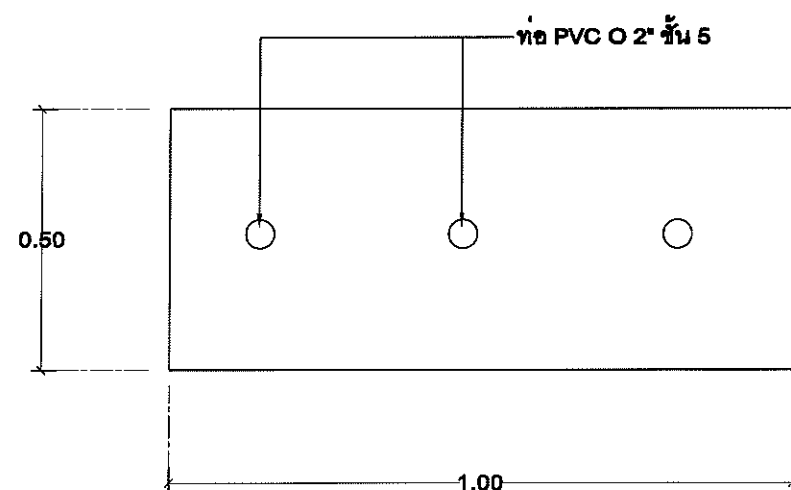

แบบขยายฝาบ่อพักคอนกรีต

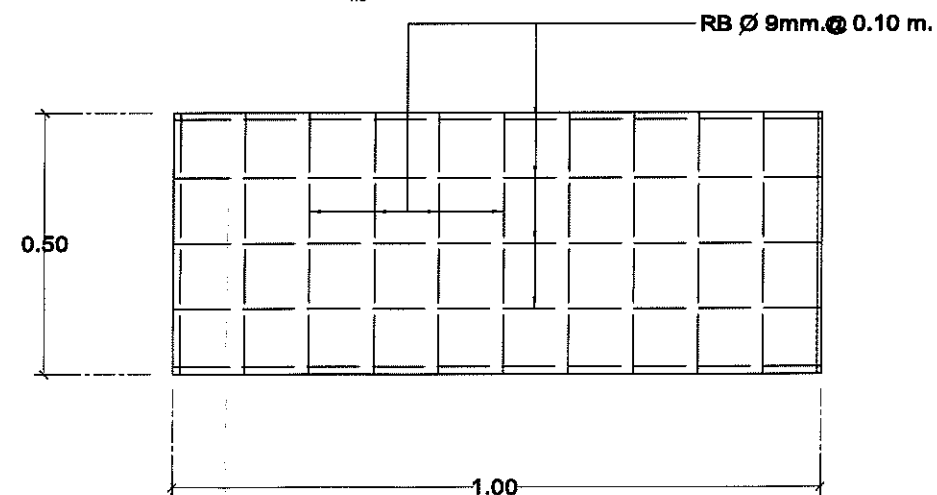

แบบขยายเหล็กเสริมฝาบ่อพักคอนกรีต

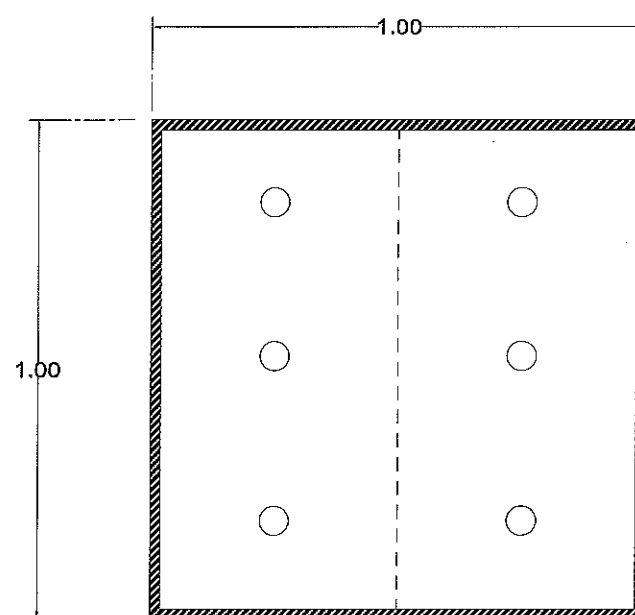

แบบฝาบ่อพักคอนกรีต

#### หมายเหตุ

- งานวางท่อ คสล.Ø 0.60 ม.ชั้น 3 พร้อมบ่อพักความยาวรวมไม่น้อยกว่า 550.00 ม.
- ระยะวางบ่อพักไม่ระบุวางตามความเหมาะสมของสถานที่ก่อสร้าง จำนวน 30.00 บ่อ
- งานวางท่อทำระดับให้ไหลลงคลอง

#### หมายเหตุ

ถ้าวัสดุหรือแบบยึดตัวลงเป็นหลัก  
หากมีรายการนอกเหนือจากแบบ  
แปลให้ยึดตัวผู้จ้างเป็นสำคัญ

		เทศบาลตำบลโป่งน้ำร้อน	
		อำเภอโป่งน้ำร้อน จังหวัดจันทบุรี	
โครงการ	วางท่อระบายน้ำ คสล.บ้านวังกระแพร	แผ่นที่	2/2
สำรวจ	(นายวิรัตน์ เทียบแสง)	นายช่างโยธา	แบบเลขที่
เขียนแบบ	(นายวิรัตน์ เทียบแสง)	เห็นชอบ	(นายเศกสรรค์ แก้วเชื้อ) ปลัดเทศบาล
ออกแบบ		เห็นชอบ	(นายบุญมี ชัยเมฆ) รองนายกเทศมนตรี
ตรวจแบบ	(นางลักขณา โพธิพงษ์) ผอ.กองช่างฯ	อนุมัติ	(นายคณิศ เพ็ชรนาชม) นายกเทศมนตรี