

ក្រសួងកសិកម្ម រុក្ខាប្រមាញ់ និងនេសាទ
 អគ្គនាយកដ្ឋានត្រួតពិនិត្យ និងការអនុវត្តច្បាប់

ក៏ប្រសិនបើមានការប្រែប្រួលនៃលទ្ធផលការងារដែលបានកំណត់ទុកក្នុងកិច្ចព្រមព្រៀងសហប្រតិបត្តិការ ១៣

ក្រសួងព្រៃទឹកនិងរុក្ខាប្រមាញ់ ក្រសួងសេដ្ឋកិច្ចហិរញ្ញវត្ថុក្រសួងសេដ្ឋកិច្ចហិរញ្ញវត្ថុក្រសួងសេដ្ឋកិច្ចហិរញ្ញវត្ថុក្រសួងសេដ្ឋកិច្ចហិរញ្ញវត្ថុ ២១

ក្រសួងពាណិជ្ជកម្ម និង រដ្ឋាករពាណិជ្ជកម្ម

[illegible][illegible]

ឧត្តម ១ រតនស្រី ឧបនាយករដ្ឋមន្ត្រី ឧត្តម ១ រតនស្រី ឧបនាយករដ្ឋមន្ត្រី រដ្ឋមន្ត្រី រដ្ឋមន្ត្រី

[illegible][illegible]

ឧត្តរា ០០'០២៣ កើតក្រុង ឧត្តរា ០៩'០ ខែ មេសា បុព្វបុត្រ ក្នុងនាមនាយកដ្ឋាន -

[illegible][illegible][illegible][illegible]

ក្រុមការណ៍ប្រឹក្សាស្ថាប័ន

[illegible]

កម្មវិធីស្តង់ដារស្រុក ឬក្រុមការងារស្រុកដែលបានកំណត់ក្នុងបទប្បញ្ញត្តិ ឬក្នុងបទប្បញ្ញត្តិស្រុកស្រាវជ្រាវស្រុក

សេចក្តីសង្ខេបស្តីពីការងារស្រាវជ្រាវ ២៧

၆၅၂၅၂၅၂၅

២៥ ឧបាយកលក្នុងការបំបែកប្រទេសកម្ពុជា ក្រុមប្រឹក្សាស្រុកស្រែចម្ការ

[illegible]

ថ្ងៃខែឆ្នាំ ពុធ ១១ កើត ២៥ បុស្ស ឆ្នាំឧស្ស ២៥៦២ ព្រះបាទសម្តេចព្រះបាទ

၆၅၂၅၂၂၅၅၅ ၇၆၀၈

[illegible]

៩២២ (ក្រុមហ៊ុនវិនិយោគកសិកម្មក្រុងសៀមរាប) ឯក-០០'០០ ជ' ០២៣ ក្រុមហ៊ុន ២២ % យន្ត ១៤ ២ ២២៤

[illegible]

២៥ ឆ្នាំ ២០១១ រហូត ១១ កើត ២៥ ឆ្នាំ ២០១២ ប្រើប្រាស់ប្រាក់ ២៥ កើត ២៥ ឆ្នាំ ២០១២

၆၆၂၅၉၂၅၅၅

[illegible]

៩២៤ (ក្រុមហ៊ុនឧស្សាហកម្មកៅស៊ូកម្ពុជា) រូបិយ-០០.០០២.០២៣ កម្មវត្ថុ ២២ ៥២៤ ២២៤



.....នគររា ព្រះបាទ ()

កងរាជធានីភ្នំពេញ ថ្ងៃទី២២ ខែកុម្ភៈ ឆ្នាំ២០២២

(မြင်းခပ်ကွေး၊ မြင်းခပ်ကွေးမြို့နယ်)

(၄၈၉၂၃၄၆၃၆ ၃၆၇၉)

১.৩

[illegible]

(၄၈၉၂၁၃၆၁၃၆ ၁၃၆၇၆)

សេចក្តីសន្និដ្ឋាន

(សម្រាប់ ក្រុមប្រឹក្សាភិបាល)

[Handwritten signature]

๒๓๖๐๒๑๒๐๔๗๙๕๘๓๖๗๙๕ -

(ប្រភេទក្រចេះ ៥២២៣៧២៧)

(លេក្ខកម្លាំង កូដឆ្នាំ២០២២)

ସଂଖ୍ୟା.....(ଦୁଇଅଙ୍କ)

ප්‍රධාන සේනාධිපති (ප්‍රධාන)

(ឈ្មោះ ក្រុមប្រឹក្សាប្រឹក្សា)

ឧបនាយករដ្ឋមន្ត្រី.....(ចំណុច)

โครงการ : ประกวดราคาจ้างก่อสร้างโครงการก่อสร้างระบบระบายน้ำคอนกรีตเสริมเหล็ก ทางหลวงท้องถิ่น ชก.ถ.35-022 บ้านทุ่ม หมู่ที่ 2 กว้าง 1.10 เมตร หนา 0.15 เมตร ระยะทาง 976 เมตร ตำบลบ้านทุ่ม

แบบสรุปข้อมูลวัสดุและค่าดำเนินการ

งานก่อสร้างทาง สะพาน และท่อเหลี่ยม

โครงการ/งานก่อสร้าง	ประกวดราคาจ้างก่อสร้างโครงการก่อสร้างระบบระบายน้ำคอนกรีตเสริมเหล็ก ทางหลวงท้องถิ่น ชก.ถ.35-022 บ้านทุ่ม หมู่ที่ 2 กว้าง 1.10 เมตร หนา 0.15 เมตร ระยะทาง 976 เมตร					
	ตำบลบ้านทุ่ม อำเภอเมืองขอนแก่น จังหวัดขอนแก่น ด้วยวิธีประกวดราคาอิเล็กทรอนิกส์ (e-bidding) / ก่อสร้างระบบระบายน้ำคอนกรีตเสริมเหล็ก ทางหลวงท้องถิ่น ชก.ถ.35-022					
สาย	ทางหลวงท้องถิ่น ชก.ถ.35-022 บ้านทุ่ม หมู่ที่ 2 กว้าง 1.10 เมตร หนา 0.15 เมตร ระยะทาง 976 เมตร ตำบลบ้านทุ่ม อำเภอเมืองขอนแก่น จังหวัดขอนแก่น					
ตอน	-					
อยู่ในท้องที่จังหวัด	ขอนแก่น	เขตแดน	ปกติ	ราคาน้ำมันโซลา		บาท/ลิตร
อัตราดอกเบี้ยเงินกู้ (MLR)	7.00%		เงินลงทุนนาย		0.00%	
เงินประกันผลงานหัก	0.00%		ภาษีมูลค่าเพิ่ม		7.00%	

ที่	รายการ	หน่วย	ค่าวัสดุ (บาท)	ระยะขนส่ง (กม.)	ค่าขนส่ง (บาท)	ค่าขนส่งขึ้นลง (บาท)	ค่าตัด/ ตัดเหล็ก (บาท)	รวม (บาท)	วันที่ทำการ พาดบัญชีประกาศ ล่าสุด	แหล่งที่มา
1	ท่อระบายน้ำคอนกรีตเสริมเหล็กปากกลี้นรา ชั้นขนาดเส้นผ่านศูนย์กลาง0.60ม.ยาว1.1 เมตร	ท่อน	719.63	12.00	32.49	0.00	0.00	752.12	พ.ย. 2567	
2	ปูนซีเมนต์ปอร์ตแลนด์ราคาขายส่งปูนซีเมนต์ ไฮดรอลิกปูนถุงบรรจุ50กก./ถุงตราที่ฟือ ปูนแดง299	ตัน	2,560.75	12.00	20.66	50.00	0.00	2,631.41	พ.ย. 2567	
3	ทรายหยาบทรายหยาบ	ลบ.ม.	523.37	12.00	28.93	0.00	0.00	552.30	พ.ย. 2567	
4	หินย่อยราคาโรงโม่หินย่อยเบอร์1ราคาณโร	ลบ.ม.	280.37	120.00	275.08	0.00	0.00	555.45	พ.ย. 2567	

กรมส่งเสริมการค้าระหว่างประเทศ กระทรวงพาณิชย์

สาย ๒ บ้านหมื่นท่ง 2 ทาง 1.10 เมตร ระยะทาง 976 เมตร ตำบลบ้านหมื่น อำเภอเมืองขอนแก่น จังหวัดขอนแก่น
ทางหลวงท้องถิ่น ขก.ถ.35-022

อยู่ในห้องจังหวัด	ขอนแก่น	เขตฝนตก	ปกติ	ราคาน้ำมันเซลลา	33.6	บาท/ลิตร
-------------------	---------	---------	------	-----------------	------	----------

เงินประเภทนี้	0.00%	ภาษีเงินได้	7.00%
เงินประเภทนี้	0.00%	ภาษีเงินได้	7.00%

ธรรมรัตน์ ไชยหา 17 ธันวาคม 2567 09:50:00 ภาว 2 จาก 4

โครงการ : ประมวลราคาจ้างก่อสร้างโครงการก่อสร้างระบบระบายน้ำคอนกรีตเสริมเหล็ก ทางหลวงท้องถิ่น ชก.ถ.35-022 บ้านทุ่ม หมู่ที่ 2 กว้าง 1.10 เมตร หนา 0.15 เมตร ระยะทาง 976 เมตร ตำบลบ้านทุ่ม

แบบสรุปข้อมูลวัสดุและค่าดำเนินการ
งานก่อสร้างทาง สะพาน และท่อเหลี่ยม

โครงการ/งานก่อสร้าง		ประมวลราคาจ้างก่อสร้างโครงการก่อสร้างระบบระบายน้ำคอนกรีตเสริมเหล็ก ทางหลวงท้องถิ่น ชก.ถ.35-022 บ้านทุ่ม หมู่ที่ 2 กว้าง 1.10 เมตร หนา 0.15 เมตร ระยะทาง 976 เมตร					
		ตำบลบ้านทุ่ม อำเภอเมืองขอนแก่น จังหวัดขอนแก่น ด้วยวิธีประกวดราคาอิเล็กทรอนิกส์ (e-bidding) / ก่อสร้างระบบระบายน้ำคอนกรีตเสริมเหล็ก ทางหลวงท้องถิ่น ชก.ถ.35-022					
สาย		บ้านทุ่ม หมู่ที่ 2 กว้าง 1.10 เมตร หนา 0.15 เมตร ระยะทาง 976 เมตร ตำบลบ้านทุ่ม อำเภอเมืองขอนแก่น จังหวัดขอนแก่น					
ตอน							
อยู่ในท้องที่จังหวัด		ขอนแก่น	เขตฝนตก	ปกติ	ราคาน้ำมันโซลา	33.6	บาท/ลิตร
อัตราดอกเบี้ยเงินกู้ (MLR)		7.00%		เงินลงทุนทางสาย		0.00%	
เงินประกันผลงานหัก		0.00%		ภาษีมูลค่าเพิ่ม		7.00%	

ที่	รายการ	หน่วย	ค่าวัสดุ (บาท)	ระยะขนส่ง (กม.)	ค่าขนส่ง (บาท)	ค่าขนส่ง (บาท)	ค่าตัด/ ตัดเหล็ก (บาท)	รวม (บาท)	วันที่ที่กระทรวง พาณิชย์ประกาศ ล่าสุด	แหล่งที่มา
9	ไม้ไผ่ยืนแบบ	ต้น	35.00	0.00	0.00	0.00	0.00	35.00	ธ.ค. 2567	บันทึกสืบ
10	ตะปูตอกไม้ตะปูตอกไม้ชนิดผสมขนาด 3 นิ้ว	กก.	58.18	0.00	0.00	0.00	0.00	58.18	พ.ย. 2567	บันทึกสืบ
11	น้ำมันทาผิวไม้	ตร.ม.	10.00	0.00	0.00	0.00	0.00	10.00	ธ.ค. 2567	
12	แผ่นไม้ไผ่ดัดวางชนิดใช้ภายในการจราจรขนาด 4 x 8 ฟุต หนา 4 มม.	ตร.ม.	160.75	0.00	0.00	0.00	0.00	160.75	ค.ค. 2566	
13	เหล็กเส้นกลมผิวเรียบ SR.24 (เมอก.) ขนาดเส้น ผ่านศูนย์กลาง 9 มม. ยาว 10 เมตร	ตัน	20,133.73	12.00	20.66	80.00	4,400.00	24,634.39	พ.ย. 2567	

โครงการ : ประกวดราคาจ้างก่อสร้างโครงการก่อสร้างระบบระบายน้ำคอนกรีตเสริมเหล็ก ทางหลวงท้องถิ่น ชก.ถ.35-022 บ้านทุ่ม หมู่ที่ 2 กว้าง 1.10 เมตร หนา 0.15 เมตร ระยะทาง 976 เมตร ตำบลบ้านทุ่ม

แบบสรุปข้อมูลวัสดุและค่าดำเนินการ

งานก่อสร้างทาง สะพาน และท่อเหลี่ยม

โครงการ/งานก่อสร้าง										
ประกวดราคาจ้างก่อสร้างโครงการก่อสร้างระบบระบายน้ำคอนกรีตเสริมเหล็ก ทางหลวงท้องถิ่น ชก.ถ.35-022 บ้านทุ่ม หมู่ที่ 2 กว้าง 1.10 เมตร หนา 0.15 เมตร ระยะทาง 976 เมตร										
ตำบลบ้านทุ่ม อำเภอเมืองขอนแก่น จังหวัดขอนแก่น ด้วยวิธีประกวดราคาอิเล็กทรอนิกส์ (e-bidding) / ก่อสร้างระบบระบายน้ำคอนกรีตเสริมเหล็ก ทางหลวงท้องถิ่น ชก.ถ.35-022										
สาย	บ้านทุ่ม หมู่ที่ 2 กว้าง 1.10 เมตร หนา 0.15 เมตร ระยะทาง 976 เมตร ตำบลบ้านทุ่ม อำเภอเมืองขอนแก่น จังหวัดขอนแก่น									
ตอน	-									
อยู่ในท้องที่จังหวัด	ขอนแก่น	เขตฝนตก	ปกติ	ราคาน้ำมันโซลา		33.6	บาท/ลิตร			
อัตราดอกเบี้ยเงินกู้ (MLR)	7.00%			เงินลงทุนนาย		0.00%				
เงินประกันผลงานหัก	0.00%			ภาษีมูลค่าเพิ่ม		7.00%				
ที่	รายการ	หน่วย	ค่าวัสดุ (บาท)	ระยะขนส่ง (กม.)	ค่าขนส่ง (บาท)	ค่าขนส่งขึ้นลง (บาท)	ค่าตัด/ ตัดเหล็ก (บาท)	รวม (บาท)	วันที่กระทรวง พาณิชย์ประกาศ ล่าสุด	แหล่งที่มา
14	ลวดผูกเหล็กลวดผูกเหล็กตค.1.25มม.(เบอร์18)	กก.	32.71	0.00	0.00	0.00	0.00	32.71	พ.ย. 2567	
15	เหล็กฉากขนาด40x40x4มม.ยาว6เมตรน้ำหนัก14.5กก.	เมตร	178.31	0.00	0.00	0.00	44.20	222.51	ธ.ค. 2561	
16	กำลังอัดปรัลยี่ห่วย28วัน(กก./ตร.ซม.)รูปลุกบาทค240กก./ตร.ซม0.และรูปทรงกระบอก210กก./ตร.ซม.*	ลบ.ม.	2,032.72	12.00	45.49	0.00	0.00	2,078.21	พ.ย. 2567	
17	เหล็กกล่องG14"x2"x1.2มก.	บาท/ท่อน	374.48	0.00	0.00	0.00	0.00	374.48	ธ.ค. 2567	บันทึกสืบ

แบบฟอร์มรายงานหรือสรุปราคากลางงานก่อสร้างทาง สะพาน และท่อเหลี่ยม

ชื่อโครงการ/งานก่อสร้าง ประเภทโครงการก่อสร้างโครงการก่อสร้างระบบระบายน้ำคอนกรีตเสริมเหล็ก ทางหลวงท้องถิ่น ชก.ถ.35-022 บ้านทุ่ม หมู่ที่ 2 กว้าง 1.10 เมตร หนา 0.15 เมตร ระยะทาง 976 เมตร ตำบลบ้านทุ่ม

หน่วยงานเจ้าของโครงการ/งานก่อสร้าง อำเภอเมืองขอนแก่น จังหวัดขอนแก่น ด้วยวิธีประกวดราคาอิเล็กทรอนิกส์ (e-bidding) เทศบาลเมืองบ้านทุ่ม/เทศบาลเมืองบ้านทุ่ม

ลำดับที่ ตามสัญญา	รายการงานก่อสร้าง	หน่วย	จำนวน	ราคาต่อหน่วย	ราคาทุน	FN	ราคาต่อหน่วย X FN	ราคากลาง
1	1. งานท่อกลมคอนกรีตเสริมเหล็ก (R.C.PIPE CULVERTS) ขนาด 0.60 ม. 2. งานบ่อพักรับน้ำ คอนกรีตเสริมเหล็ก	ม.	910.000	1,254.72	1,141,795.20	1.3642	1,711.68	1,557,637.01
2	2.1 ลำรับท่อขนาด 0.60 ม.พร้อมฝาบ่อพัก (R.C.MANHOLE FOR R.C.P. 0.60 M.) เช้า ออก 3. งานก่อสร้างรางวี คอนกรีตเสริมเหล็ก	EACH	66.000	8,124.56	536,220.96	1.3642	11,083.52	731,512.63
3	3.1 งานก่อสร้างรางวี คสล. กว้าง 1.10 ม. หนา 0.15 ม. คัดจากควมยาว 1 ม. (ใช้ตะแกรงเหล็ก) 4. งานเหล็ก DOWEL	เมตร	910.000	471.97	429,492.70	1.3642	643.86	585,913.94
4	4.1 เหล็กขอย้อย เส้นศูนย์กลาง 12 มม.	เมตร	910.000	26.58	24,187.80	1.3642	36.26	32,996.99
รวมราคากลาง								2,908,060.57

แบบฟอร์มรายงานหรือสรุปราคากลางงานก่อสร้างทาง สะพาน และท่อเหลี่ยม

ชื่อโครงการ/งานก่อสร้าง	ประกาศราคาจ้างก่อสร้างโครงการก่อสร้างระบบระบายน้ำคอนกรีตเสริมเหล็ก ทางหลวงท้องถิ่น ชก.ถ.35-022 บ้านทุ่ม หมู่ที่ 2 กว้าง 1.10 เมตร หนา 0.15 เมตร ระยะทาง 976 เมตร ตำแหน่ง
หน่วยงานเจ้าของโครงการ/งานก่อสร้าง	อำเภอเมืองขอนแก่น จังหวัดขอนแก่น ด้วยวิธีประกวดราคาอิเล็กทรอนิกส์ (e-bidding) เทศบาลเมืองบ้านทุ่ม/เทศบาลเมืองบ้านทุ่ม



แบบฟอร์มรายงานหรือสรุปราคากลางงานก่อสร้างทาง สะพาน และท่อเหลี่ยม

ชื่อโครงการ/งานก่อสร้าง ประเภทราคาจากก่อสร้างโครงการระบบระบายน้ำคอนกรีตเสริมเหล็ก ทางหลวงท้องถิ่น ชก.ถ.35-022 บ้านทุ่ม หมู่ที่ 2 กว้าง 1.10 เมตร หนา 0.15 เมตร ระยะทาง 976 เมตร ตำบลบ้านทุ่ม
อำเภอเมืองขอนแก่น จังหวัดขอนแก่น ด้วยวิธีประกวดราคาอิเล็กทรอนิกส์ (e-bidding)

หน่วยงานเจ้าของโครงการ/งานก่อสร้าง เทศบาลเมืองบ้านทุ่ม/เทศบาลเมืองบ้านทุ่ม

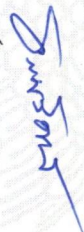
(ธรรมรัตน์ ไชยทา)

ประธานกรรมการกำหนดราคากลาง

(รุ่งตะวัน สุนันทา)

กรรมการกำหนดราคากลาง

(ไพจิตร อภิรักษ์)

กรรมการกำหนดราคากลาง

จำเอก 
(วันชัย ชัยจริยาวัตร)

รองปลัดเทศบาล รักษาการแทน
ปลัดเทศบาลเมืองบ้านทุ่ม



(นางอุติรัตน์ อุตมวรธน)
ผู้ช่วยปลัดเทศบาลเมืองบ้านทุ่ม

โครงการ

ก่อสร้างระบบระบายน้ำคอนกรีตเสริมเหล็ก ทางหลวงท้องถิ่น ขก.ถ.35-022

หมู่ที่ 2 กว้าง 1.10 เมตร หนา 0.15 เมตร ระยะทาง 976 เมตร

ตำบลบ้านทุ่ม อำเภอเมือง จังหวัดขอนแก่น 1 แห่ง

บ้านทุ่ม หมู่ 2 ตำบลบ้านทุ่ม อำเภอเมือง จ.ขอนแก่น

เทศบาลเมืองบ้านทุ่ม



หมายเหตุ
-ผู้จ้างต้องทำ Shop Drawing เล่มผู้จ้างก่อนัดเงินมาจริง
ผู้จ้างต้องทำประกันสร้างจริง และต้องวิศวกรและออกแบบเล่มต่อผู้จ้างและอยู่ในดุลยพินิจของผู้ควบคุมงาน



เทศบาลเมืองบ้านทุ่ง
ด้านถนนเมือง จังหวัดสุพรรณบุรี

แบบโครงการ

โครงการขุดลอกคูคลองและปรับปรุงสภาพภูมิทัศน์
ทางหลวงหมายเลข ๓๑๖ สายบ้านทุ่ง-บ้านไร่

สถานที่ตั้งโครงการ

หมู่ ๔ บ้านทุ่ง อ.บ้านทุ่ง

อ.เมือง จ.สุพรรณบุรี

สำรวจ

อ.เมือง จ.สุพรรณบุรี

นาย ก. ใจดี

เขียนแบบ

นาย ก. ใจดี

นาย ก. ใจดี

นาย ก. ใจดี

นาย ก. ใจดี

นาย ก. ใจดี

นาย ก. ใจดี

นาย ก. ใจดี

นาย ก. ใจดี

นาย ก. ใจดี

นาย ก. ใจดี

นาย ก. ใจดี

นาย ก. ใจดี

นาย ก. ใจดี

นาย ก. ใจดี

นาย ก. ใจดี

นาย ก. ใจดี

นาย ก. ใจดี

นาย ก. ใจดี

นาย ก. ใจดี

นาย ก. ใจดี

นาย ก. ใจดี

นาย ก. ใจดี

นาย ก. ใจดี

นาย ก. ใจดี

นาย ก. ใจดี

นาย ก. ใจดี





เทศบาลเมืองบ้านกุ่ม

ชำนาญกิจ วัฒนธรรมากร

แบบโครงการ

ก่อสร้างถนนสายบ้านกุ่ม-บ้านท่าช้าง ระยะทาง 1.5 กิโลเมตร

สถานที่ตั้งโครงการ

หมู่ 2 บ้านกุ่ม อ.บ้านกุ่ม จ.เมือง 4, หนองบัว

สำรวจ

อ.เมือง 4, หนองบัว

เขียนแบบ

อ.เมือง 4, หนองบัว

ออกแบบ

อ.เมือง 4, หนองบัว

ตรวจสอบ

อ.เมือง 4, หนองบัว

อนุมัติ

อ.เมือง 4, หนองบัว

อนุมัติ

อ.เมือง 4, หนองบัว

อนุมัติ

อ.เมือง 4, หนองบัว

อนุมัติ

อ.เมือง 4, หนองบัว

อนุมัติ

อ.เมือง 4, หนองบัว

อนุมัติ

อ.เมือง 4, หนองบัว





กรมทรัพยากรธรรมชาติและสิ่งแวดล้อม

สำนักงานทรัพยากรธรรมชาติและสิ่งแวดล้อม

แผนผังโครงการ

โครงการพัฒนาระบบชลประทานในพื้นที่ลุ่มน้ำเจ้าพระยา

สถานีวัดน้ำ

พ. 2 บ้านท่าอิฐ อ. บางบาล จ. สุพรรณบุรี

จำนวน

ฉบับนี้

วันที่

ปี

หน้า

หน้า

หน้า

หน้า

หน้า

หน้า

หน้า

หน้า

หน้า

หน้า

หน้า

หน้า

หน้า

หน้า

หน้า

หน้า

หน้า

หน้า

หน้า

หน้า

หน้า

หน้า

หน้า

หน้า

หน้า

หน้า

หน้า

หน้า

หน้า

หน้า

หน้า

หน้า

หน้า

หน้า

หน้า



คำอธิบาย
ในแผนผังโครงการ



เทศบาลเมืองบ้านหมี่

ด้านภูมิ้อง จังหวัดขอนแก่น

แบบโครงการ

จัดทำแบบฉบับร่างเพื่อขอความเห็นชอบจากหน่วยงานที่เกี่ยวข้อง

สถานที่ก่อสร้าง

หมู่ 2 บ้านหมี่ อ.บ้านหมี่

อ.เมือง จ.ขอนแก่น

สำรวจ

ลงมือ (นายสุวิทย์ สุวิทย์)

นายสุวิทย์ สุวิทย์

เขียนแบบ

ลงมือ (นายสุวิทย์ สุวิทย์)

นายสุวิทย์ สุวิทย์

ออกแบบ

ลงมือ (นายสุวิทย์ สุวิทย์)

นายสุวิทย์ สุวิทย์

ตรวจสอบ

ลงมือ (นายสุวิทย์ สุวิทย์)

นายสุวิทย์ สุวิทย์

ลงมือ (นายสุวิทย์ สุวิทย์)

นายสุวิทย์ สุวิทย์

ลงมือ (นายสุวิทย์ สุวิทย์)

นายสุวิทย์ สุวิทย์

ลงมือ (นายสุวิทย์ สุวิทย์)

นายสุวิทย์ สุวิทย์

ลงมือ (นายสุวิทย์ สุวิทย์)

นายสุวิทย์ สุวิทย์

ลงมือ (นายสุวิทย์ สุวิทย์)

นายสุวิทย์ สุวิทย์

ลงมือ (นายสุวิทย์ สุวิทย์)

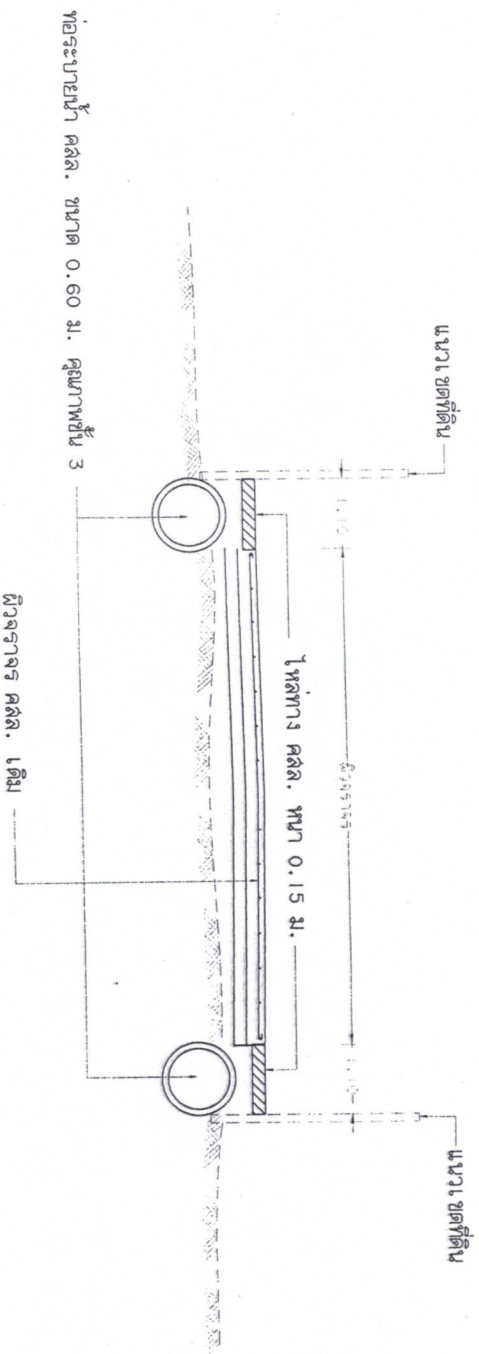

ภาพตัดแสดงการวางท่อระบายน้ำ
ในแปลงมาตราส่วน



เทศบาลเมืองบางปะหัน
อำเภอเมือง จังหวัดลพบุรี

แบบโครงการ

สำหรับงานก่อสร้าง
อาคาร ๒ ชั้น ๓.๕๐๐ ม.
๑.๕๐๐ ม. ๑.๕๐๐ ม.

ผู้ว่าราชการ
จังหวัดลพบุรี

ผู้ว่าราชการ
จังหวัดลพบุรี

ออกแบบ
ผู้ว่าราชการ
จังหวัดลพบุรี

ตรวจสอบ
ผู้ว่าราชการ
จังหวัดลพบุรี

ผู้ว่าราชการ
จังหวัดลพบุรี

ผู้ว่าราชการ
จังหวัดลพบุรี

แบบก่อสร้าง

7/11

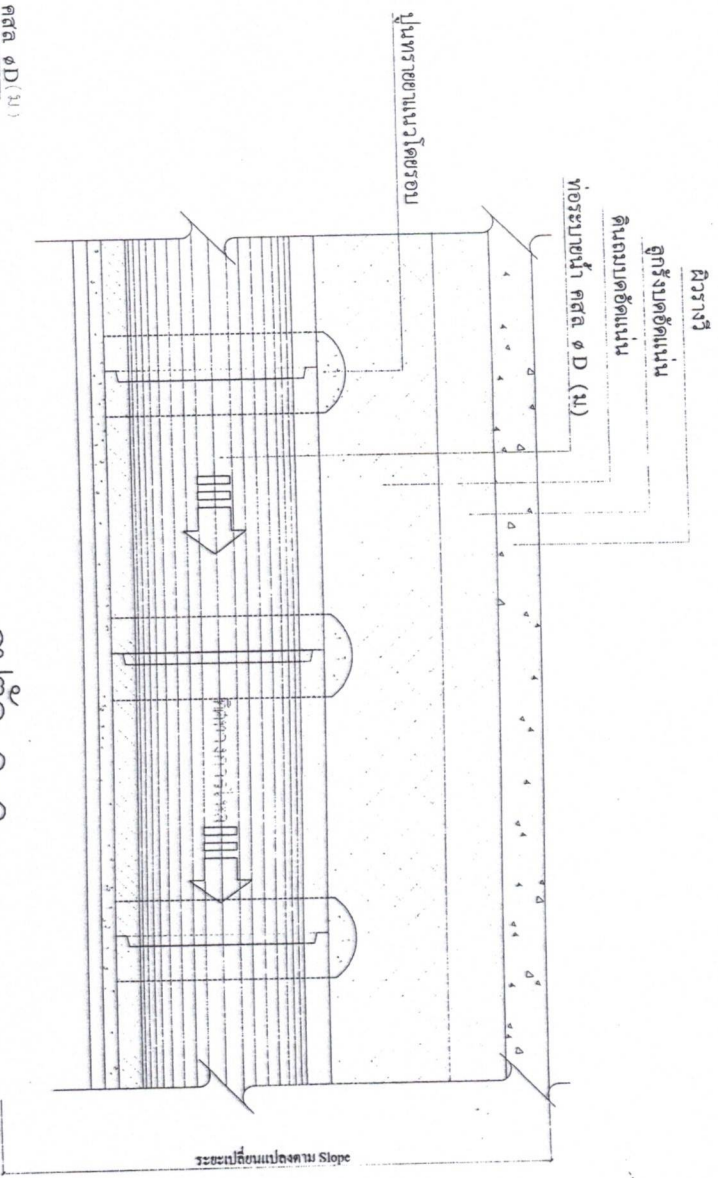

รูปตัด ก-ก
มาตราส่วน 1:20

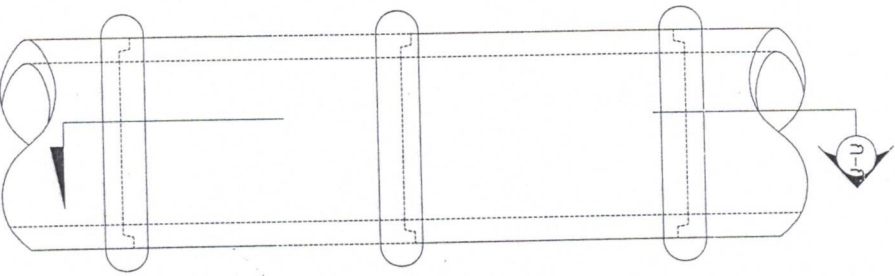

ทอระบายน้ำ คล.๑ D (ม.)
มาตราส่วน 1:20

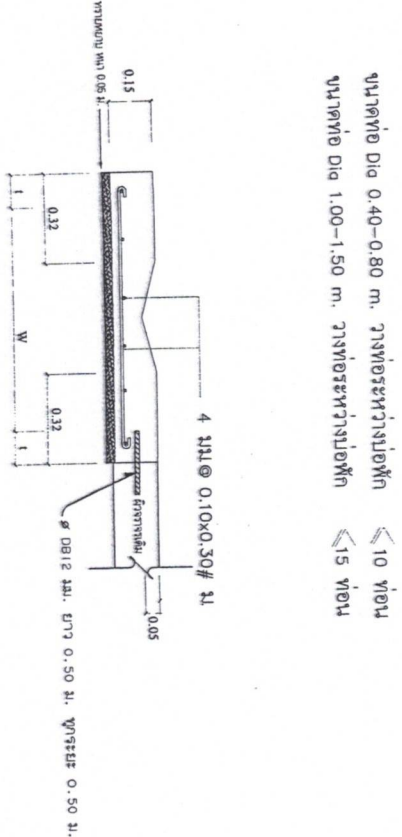

แบบแปลนอาคาร

มาตราส่วน 1:20

แบบขยาย

มาตราส่วน 1:20

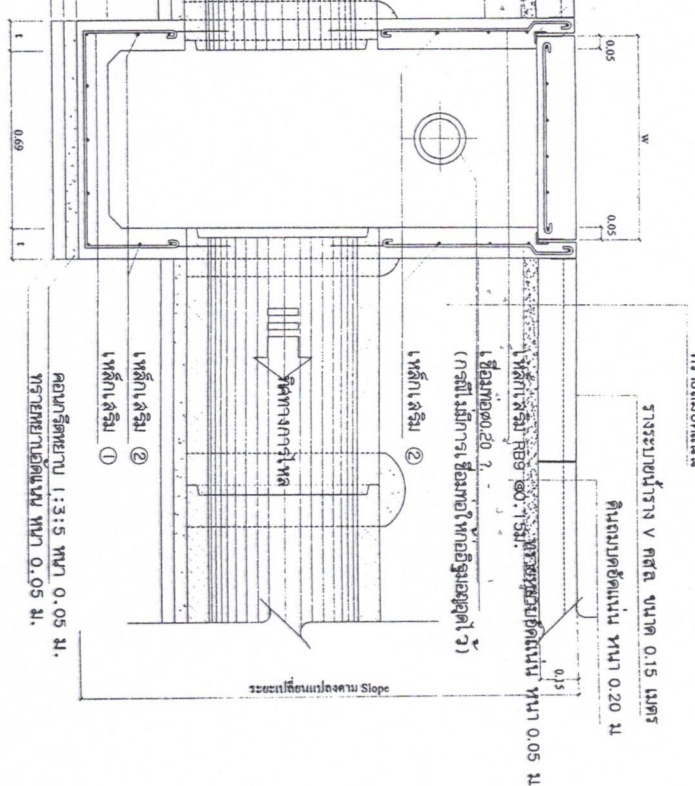
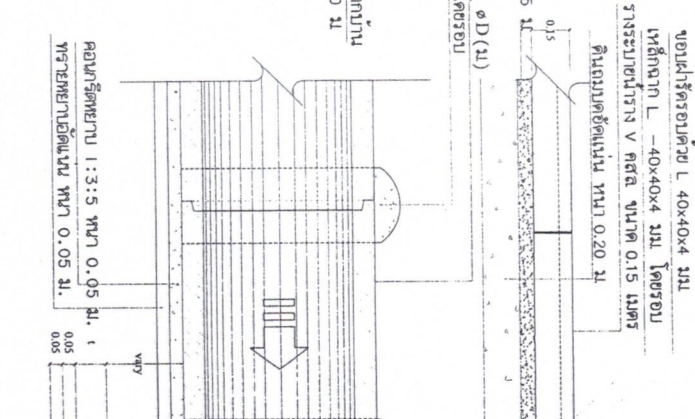
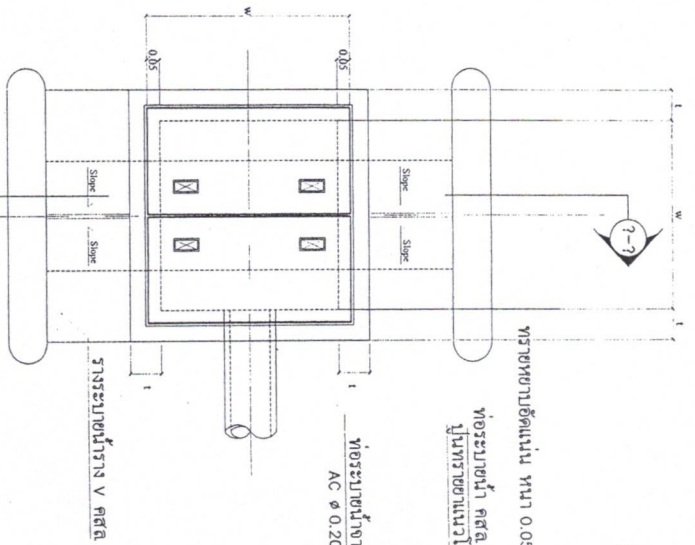

แปลนห้องพัก คสล. และแนววางระบบน้ำวาง V คสล.

มาตราส่วน

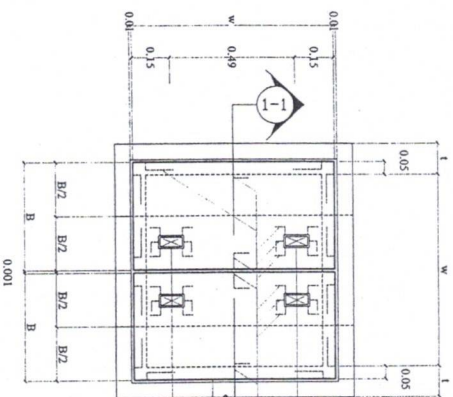

ขอบฟ้าโครงคาน L 40x40x4 มม.
เหล็ก LG ขนาด 50x100 มม.
เหล็ก LG ขนาด 50x100 มม.

รูปตัด 1-1
มาตราส่วน 1:20

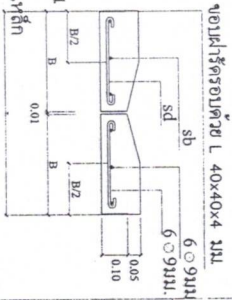

รูปตัด ก-ก

มาตราส่วน 1:20

ตารางแสดงรายละเอียดของ ท่อ, บ่อพัก และเหล็กเสริม

เส้นผ่านศูนย์กลาง D (ม.)	t (ม.)	w (ม.)	B (ม.)	sd	sb	เส้นเสริม ①	เส้นเสริม ②
0.40	0.10	0.55	0.32	5 Ø 8 มม.	6 Ø 8 มม.	9 Ø 10.15 มม.	9 Ø 10.20 มม.
0.60	0.12	0.75	0.42	5 Ø 12 มม.	6 Ø 9 มม.	9 Ø 10.15 มม.	9 Ø 10.20 มม.
0.80	0.12	1.00	0.55	6 Ø 12 มม.	6 Ø 9 มม.	12 Ø 10.20 มม.	9 Ø 10.20 มม.
1.00	0.15	1.25	0.67	7 Ø 12 มม.	6 Ø 9 มม.	12 Ø 10.20 มม.	9 Ø 10.20 มม.
1.20	0.15	1.45	0.77	9 Ø 12 มม.	6 Ø 9 มม.	12 Ø 10.15 มม.	9 Ø 10.20 มม.
1.50	0.15	1.65	0.87	11 Ø 12 มม.	6 Ø 9 มม.	12 Ø 10.15 มม.	9 Ø 10.20 มม.

แบบขยายฝาเปิดบ่อพัก คสล.
มาตราส่วน 1:20

1. ให้เจาะสกรูเหล็ก Dowel bar ขนาด DB 12 มม. @ 0.50 m. เพื่อเชื่อมท่อระหว่างรางวูกับคาน
2. ขนาดท่อ Dia 0.40-0.80 m. วางท่อระหว่างบ่อพัก < 10 ท่อน
3. ขนาดท่อ Dia 1.00-1.50 m. วางท่อระหว่างบ่อพัก < 15 ท่อน
4. ส่วนชุดคอนกรีตเสริมเหล็ก ไม่มากกว่า 10 ซม. และแรงอัด (COMPRESSIVE STRENGTH) ของคอนกรีตต้องอย่างน้อย 28 วัน ต้องไม่น้อยกว่า 240 กก./ซม. หรือ 7 วัน ต้องไม่น้อยกว่า 75 ปอนด์/ตารางนิ้ว



เทศบาลเมืองบ้านทุ่ง
อำเภอเมือง จังหวัดขอนแก่น

แบบโครงการ
สำนักงานเทศบาลเมืองบ้านทุ่ง
จังหวัดขอนแก่น

สถาปนิกผู้ออกแบบ
ผู้ 2 บ้านทุ่ง 8. บ้านทุ่ง
8. บ้านทุ่ง 8. บ้านทุ่ง

สำรวจ
ผู้ 2 บ้านทุ่ง 8. บ้านทุ่ง
8. บ้านทุ่ง 8. บ้านทุ่ง

เขียนแบบ
ผู้ 2 บ้านทุ่ง 8. บ้านทุ่ง
8. บ้านทุ่ง 8. บ้านทุ่ง

ออกแบบ
ผู้ 2 บ้านทุ่ง 8. บ้านทุ่ง
8. บ้านทุ่ง 8. บ้านทุ่ง

สำรวจ
ผู้ 2 บ้านทุ่ง 8. บ้านทุ่ง
8. บ้านทุ่ง 8. บ้านทุ่ง

สำรวจ
ผู้ 2 บ้านทุ่ง 8. บ้านทุ่ง
8. บ้านทุ่ง 8. บ้านทุ่ง

สำรวจ
ผู้ 2 บ้านทุ่ง 8. บ้านทุ่ง
8. บ้านทุ่ง 8. บ้านทุ่ง

สำรวจ
ผู้ 2 บ้านทุ่ง 8. บ้านทุ่ง
8. บ้านทุ่ง 8. บ้านทุ่ง

สำรวจ
ผู้ 2 บ้านทุ่ง 8. บ้านทุ่ง
8. บ้านทุ่ง 8. บ้านทุ่ง

สำรวจ
ผู้ 2 บ้านทุ่ง 8. บ้านทุ่ง
8. บ้านทุ่ง 8. บ้านทุ่ง

สำรวจ
ผู้ 2 บ้านทุ่ง 8. บ้านทุ่ง
8. บ้านทุ่ง 8. บ้านทุ่ง



เทศบาลเมืองบ้านขุน

อำนาจเมือง จังหวัดขอนแก่น

แบบโครงการ

องค์การบริหารส่วนตำบลบ้านขุน
บ้านขุน อำเภอนาคู จังหวัดนครราชสีมา

สถานที่ก่อสร้าง

หมู่ 2 บ้านขุน ๙, จังหวัด
ขอนแก่น ๔๐๑๖๖

สำรวจ

ลงมือ (วันที่ ๑๕ ตุลาคม ๒๕๖๓)

หน้าทำเนียบราชูปถัมภ์

เขียนแบบ

ลงมือ (วันที่ ๑๕ ตุลาคม ๒๕๖๓)

หน้าทำเนียบราชูปถัมภ์

ตรวจสอบ

ลงมือ (วันที่ ๑๕ ตุลาคม ๒๕๖๓)

หน้าทำเนียบราชูปถัมภ์

ตรวจสอบ

ลงมือ (วันที่ ๑๕ ตุลาคม ๒๕๖๓)

หน้าทำเนียบราชูปถัมภ์

ตรวจสอบ

ลงมือ (วันที่ ๑๕ ตุลาคม ๒๕๖๓)

หน้าทำเนียบราชูปถัมภ์

ตรวจสอบ

ลงมือ (วันที่ ๑๕ ตุลาคม ๒๕๖๓)

หน้าทำเนียบราชูปถัมภ์

แผ่นไม่ยึด/แผ่นไวโอล



โครงการก่อสร้างของ เทศบาลเมืองบ้านทุ่ม

โทร. 043-255197

โครงการก่อสร้าง

รายละเอียดโครงการ

ชื่อ ที่อยู่ หมายเลขโทรศัพท์ ผู้รับจ้าง (ชื่อบุคคลและนิติบุคคล)

ระยะเวลาเริ่มต้น และระยะเวลาสิ้นสุด รวมเป็นระยะเวลากี่วัน

ราคากลาง ค่าก่อสร้าง

วงเงินค่าก่อสร้างตามที่ตกลงนามในสัญญาจ้าง

ชื่อกรรมการตรวจการจ้าง และผู้ควบคุมงาน พร้อมหมายเลขโทรศัพท์

ชื่อแบบ

มาตรฐาน

รายการประกอบแบบแปลนโครงการชั่วคราว

1. บัตรสีขาว
2. ตัวหนังสือสีน้ำเงิน



เทศบาลเมืองบ้านทุ่ม
สำนักงานเมือง จังหวัดขอนแก่น

แบบโครงการ

สำหรับโครงการก่อสร้างอาคารเรียนและอาคารประกอบ
โรงเรียนบ้านทุ่ม สังกัดสำนักงานเขตพื้นที่การศึกษามหาสารคาม
จังหวัดมหาสารคาม

สถานที่ก่อสร้าง

หมู่ 2 บ้านทุ่ม อ.บ้านทุ่ม
จ.เมือง ร.ขอนแก่น

จำนวน

ฉบับนี้ (ฉบับนี้) (ฉบับนี้) (ฉบับนี้)

งานก่อสร้างอาคารเรียน

ฉบับนี้

(ฉบับนี้) (ฉบับนี้) (ฉบับนี้)

ผู้รับจ้าง (ฉบับนี้)

ผู้รับจ้าง (ฉบับนี้)

ผู้รับจ้าง (ฉบับนี้)

ผู้รับจ้าง (ฉบับนี้)

ผู้รับจ้าง (ฉบับนี้)

ผู้รับจ้าง (ฉบับนี้)

ผู้รับจ้าง (ฉบับนี้)

ผู้รับจ้าง (ฉบับนี้)

ผู้รับจ้าง (ฉบับนี้)

ผู้รับจ้าง (ฉบับนี้)

ผู้รับจ้าง (ฉบับนี้)

ผู้รับจ้าง (ฉบับนี้)

ผู้รับจ้าง (ฉบับนี้)

ผู้รับจ้าง (ฉบับนี้)

ผู้รับจ้าง (ฉบับนี้)

ผู้รับจ้าง (ฉบับนี้)

ผู้รับจ้าง (ฉบับนี้)

ผู้รับจ้าง (ฉบับนี้)

ผู้รับจ้าง (ฉบับนี้)

ผู้รับจ้าง (ฉบับนี้)

ผู้รับจ้าง (ฉบับนี้)

ผู้รับจ้าง (ฉบับนี้)