



องค์การบริหารส่วนตำบลป่าใหญ่

ประจำปีงบประมาณ 2569

โครงการ : ก่อสร้างถนนคอนกรีตเสริมเหล็ก ลายแยก นก.ถ.67008 (กม.ที่ 1+470)-บ้านหนองแสงใต้ ม.8_รหัสทางหลวงท้องถิ่น (นก.ถ. 67044)

ปริมาณงาน : ผิวจราจรกว้าง 4.00 ม. ระยะทางยาว 506.00 ม. หนาเฉลี่ย 0.15 ม.

ไหล่ทางลงหินคลุกข้างละ 0.50 ม.หรือมีพื้นที่ไม่น้อยกว่า 2,024.00 ตร.ม.

สถานที่ก่อสร้าง : หมู่ที่ 12 บ้านดินทรายอ่อนเหนือ ต.ห้วยนา อ.เมือง จ.หนองบัวลำภู

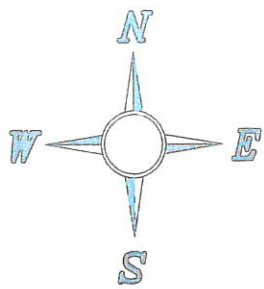

แบบโครงการก่อสร้าง

โครงการ
ก่อสร้างถนน
คอนกรีตเสริมเหล็ก

เจ้าของโครงการ

องค์การบริหารส่วนตำบลท่าใหญ่

สำรวจ : ผู้ช่วยนายช่างสำรวจ

นายวิฑูรย์ นีโอคนอก

เขียนแบบ : ผู้ช่วยนายช่างเขียน

นายอภิวัฒน์ โดคา

วิศวกรโยธา
นายศิริวงศ์ วรรณพราหมณ์
สย.14393

ตรวจแบบ : นายช่างเขียนชำนาญงาน
ศึกษารายการแทน ผู้อำนวยการกองช่าง
นายมงคลศิลป์ ศรีเมือง

เพิ่มแบบ : ปลัด อบต.ท่าใหญ่

นางสาวดวงใจ พิกุล

อนุมัติ : ปลัด อบต.ท่าใหญ่
ปฎิบัติหน้าที่ นายก อบต.ท่าใหญ่

นางสาวดวงใจ พิกุล

แสดงแบบ

แผนที่พิกัดอ้างอิง

วันเดือนปี

แบบเลขที่

HN_RO_02

จำนวน

2/4
แผ่น

หมายเหตุ

จุดเริ่มต้นโครงการในการวัดขนาดที่ดินให้ผู้ใช้จ้างช่างทำขุดลอกที่ร่องข้างใต้ให้เหมาะสมในการสัญจรไปมาได้สะดวก

แบบที่ส่งไป
มาตราส่วน N.T.S

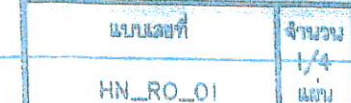

ສະຖານທີ່..... (ຖິ່ນທີ່ທຸກຢ່າງທີ່ບໍ່ຈຳກັດ)
()

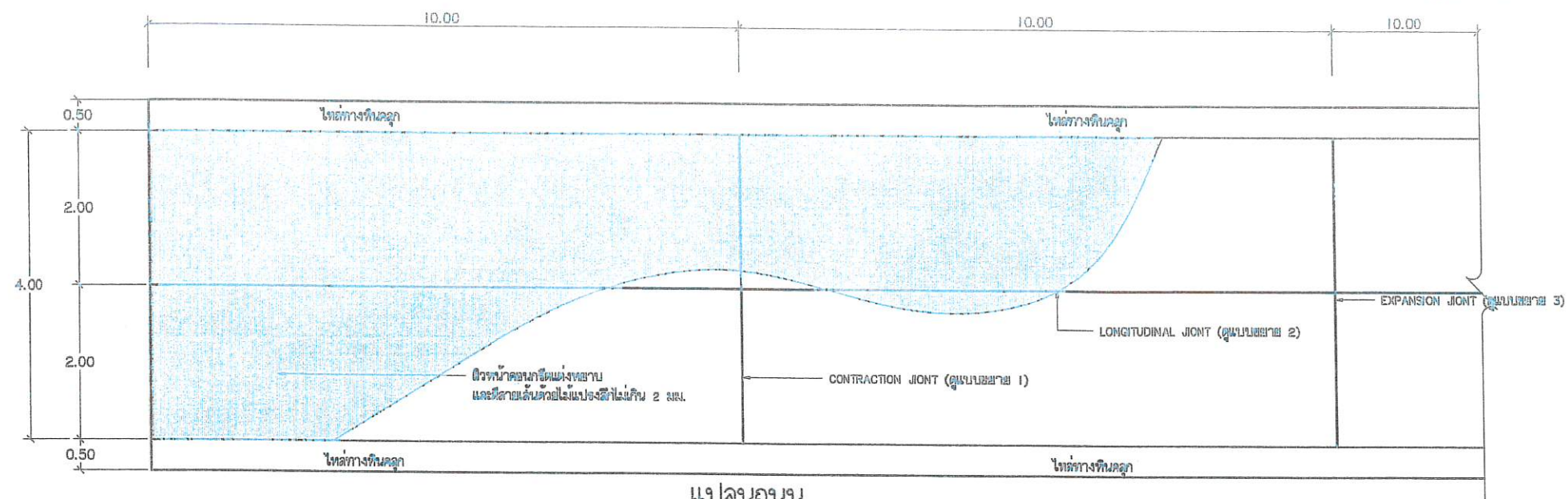

แปลนถนน
มาตราส่วน 1:100

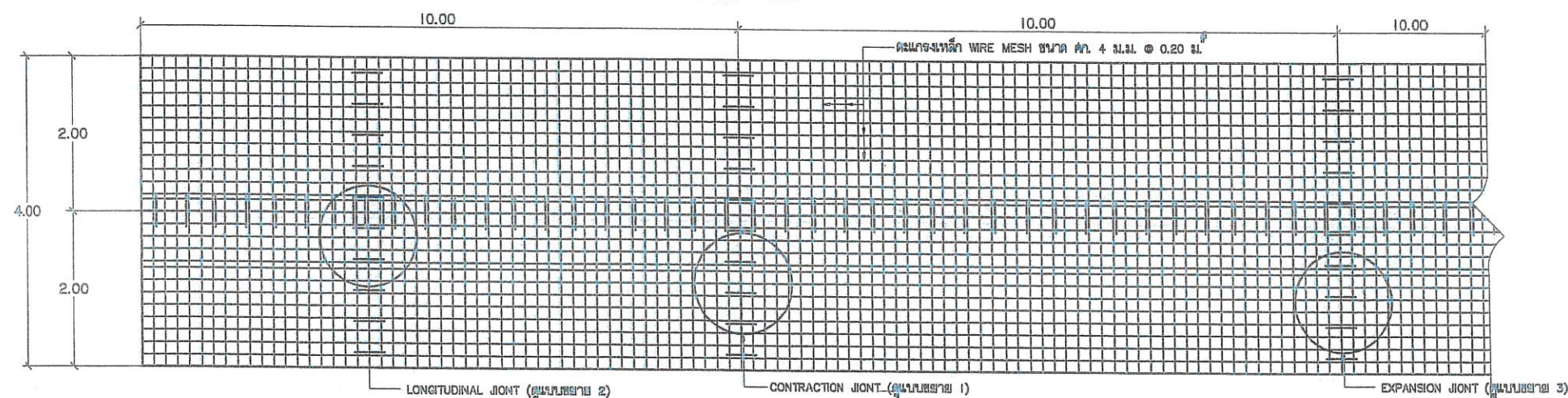

แปลนการวางเหล็กเสริม
มาตราส่วน 1:100

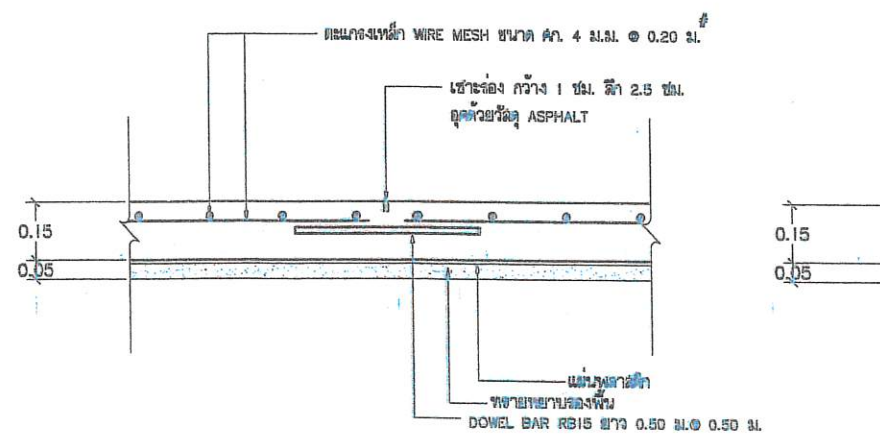

แบบขยาย 1 (ทุกระยะ 10.00 ม.)
มาตราส่วน 1:20

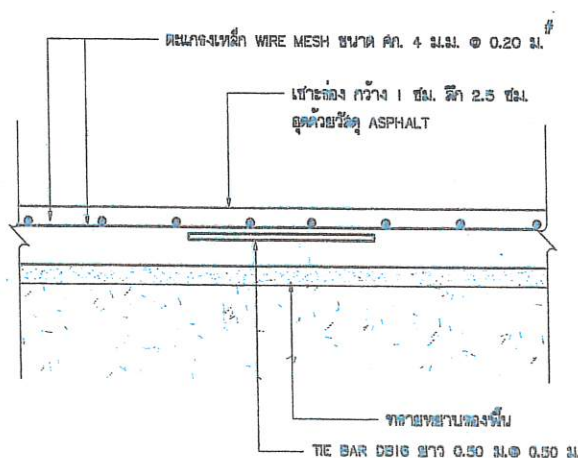

แบบขยาย 2
มาตราส่วน 1:20

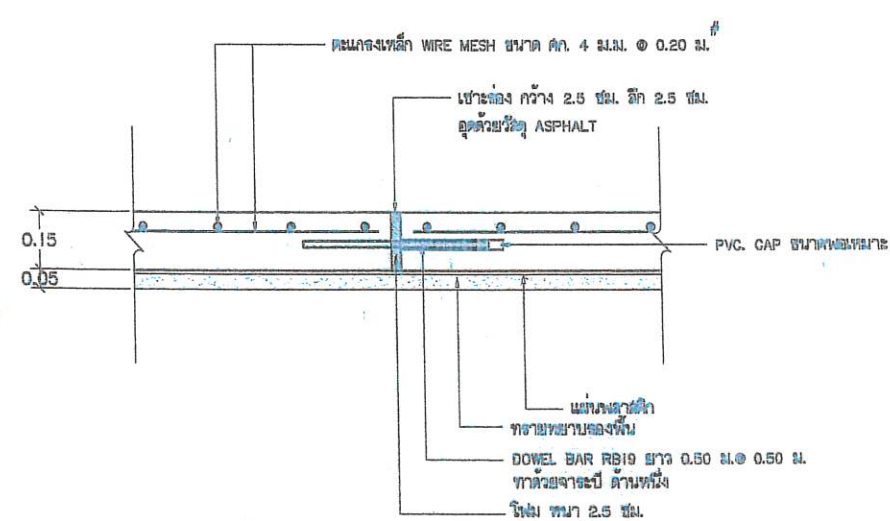

แบบขยาย 3 (ทุกระยะ 50.00 ม.)
มาตราส่วน 1:20

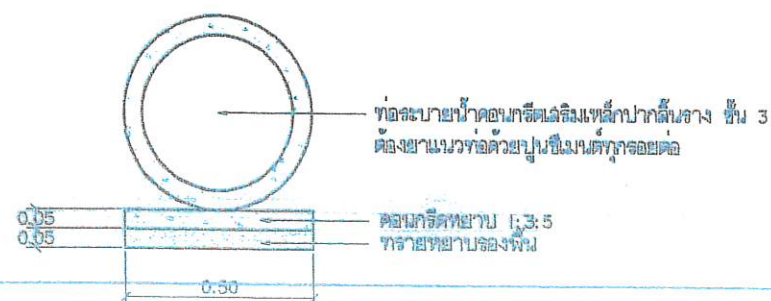

ขยายวางท่อระบายน้ำ (ถ้ามี)
มาตราส่วน 1:20



แบบโครงการก่อสร้าง

โครงการ
ก่อสร้างถนน
คอนกรีตเสริมเหล็ก

เจ้าของโครงการ

องค์การบริหารส่วนตำบลท่าใหญ่

สำรวจ : ผู้ช่วยนายช่างสำรวจ

นายวิจิตร เพ็ญนอก

เขียนแบบ : ผู้ช่วยนายช่างโยธา

นายอภิวัฒน์ โคตร

วิศวกรโยธา
นายวิศวกรรม วรรณพราหมณ์
สย.14393

ตรวจสอบ : นายช่างโยธาชำนาญงาน
ศึกษารายการงานเขียน ศึกษานายช่างกองช่าง

นายมงคลศิลป์ ศรีเมือง

เห็นชอบ : ปลัด อบต.ท่าใหญ่

นางสาวดวงใจ พิศกุล

อนุมัติ : ปลัด อบต.ท่าใหญ่
ปฏิบัติหน้าที่ นายก อบต.ท่าใหญ่

นางสาวดวงใจ พิศกุล

แสดงแบบ

แบบถนนคอนกรีต

และ

รูปตัดตามขวาง

วัน/เดือน/ปี

แบบเลขที่

HN_RO_03

จำนวน

3/4
แผ่น



โครงการก่อสร้างขององค์การบริหารส่วนตำบลป่าใหญ่

ชื่อโครงการ _____
 ปริมาณงาน _____
 งบประมาณ _____ บาท
 สัญญาเลขที่ _____ วันที่เริ่มสัญญา _____
 วันสิ้นสุดสัญญา _____
 รายละเอียดก่อสร้าง _____
 ค่าปรับ _____
 ผู้รับจ้าง _____
 ระยะเวลารับประกันโครงการ 2 ปี _____
 ผู้ควบคุมงานผู้ว่าจ้าง _____
 วิศวกรประจำโครงการ _____

กรมการตรวจการจ้าง
 1. _____
 2. _____
 3. _____

ก่อสร้างด้วยเงินภาษีอากรของประชาชน

วิศวกรได้

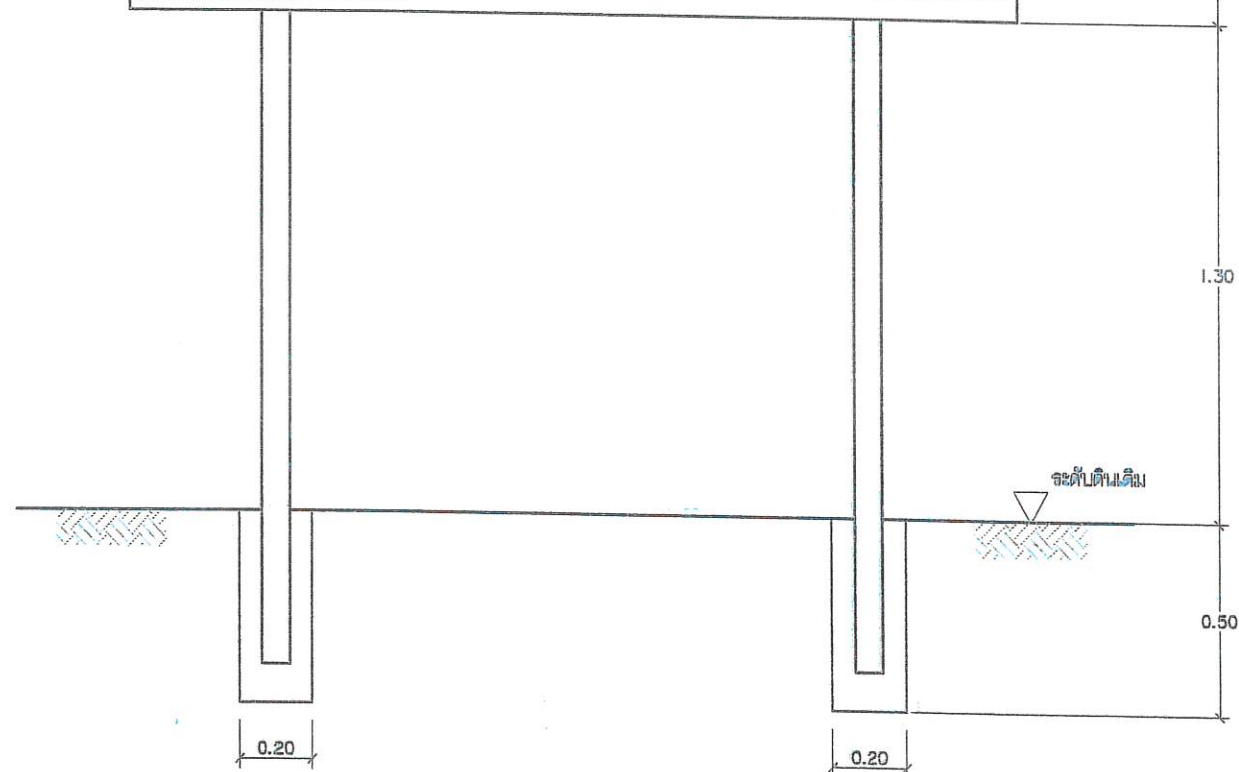

หน้าหน้า
 มาตรฐาน 1:20

รายละเอียดประกอบแบบ

1. เสาเข็มคอนกรีตขนาด 1 1/2"-3"
2. แผ่นป้ายไวนิลสีทึบสีน้ำตาล
3. ขนาดตัวหนังสือกำหนดตามความเหมาะสม ข้อความตามแบบที่กำหนดข้างบน
4. แผ่นไม้ไผ่หนา 4 มม. ขนาด กว้าง 1.20 เมตร ยาว 2.40 เมตร
5. วัสดุยึดติดป้ายตรงในกาลยึด
6. จุดก่อสร้างป้ายกำหนดตามความเหมาะสม ให้ดำเนินการลงเห็นชัดเจน

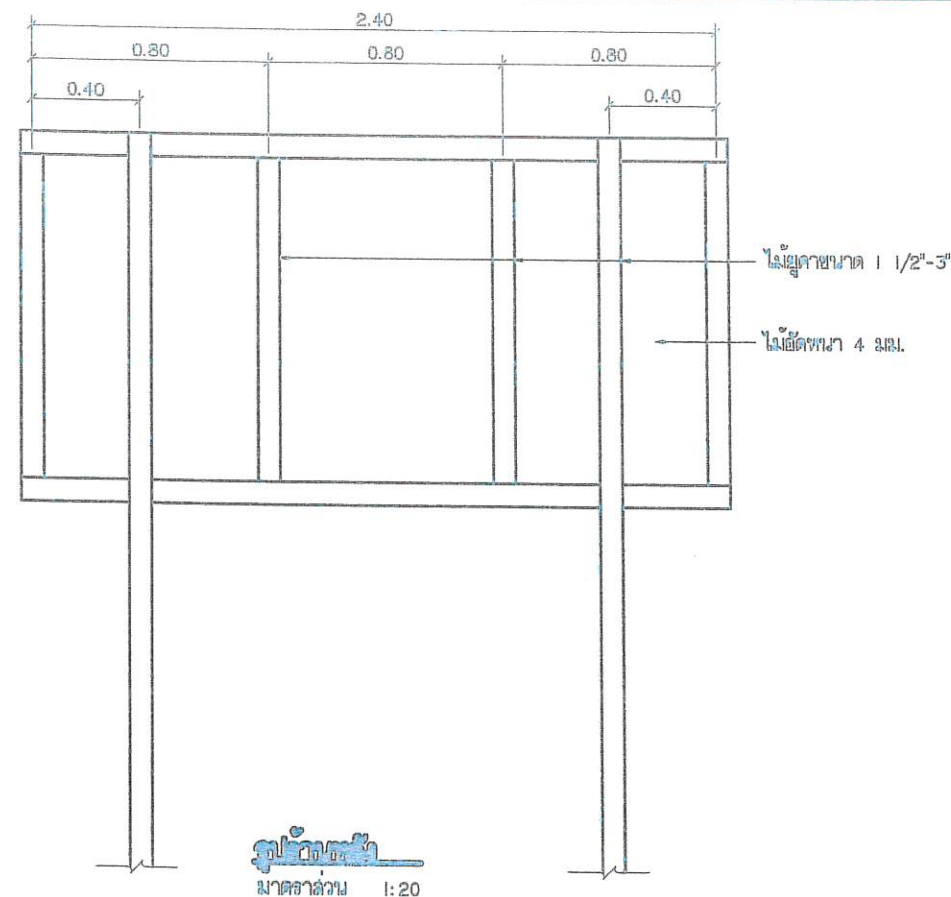

หน้าหน้า
 มาตรฐาน 1:20

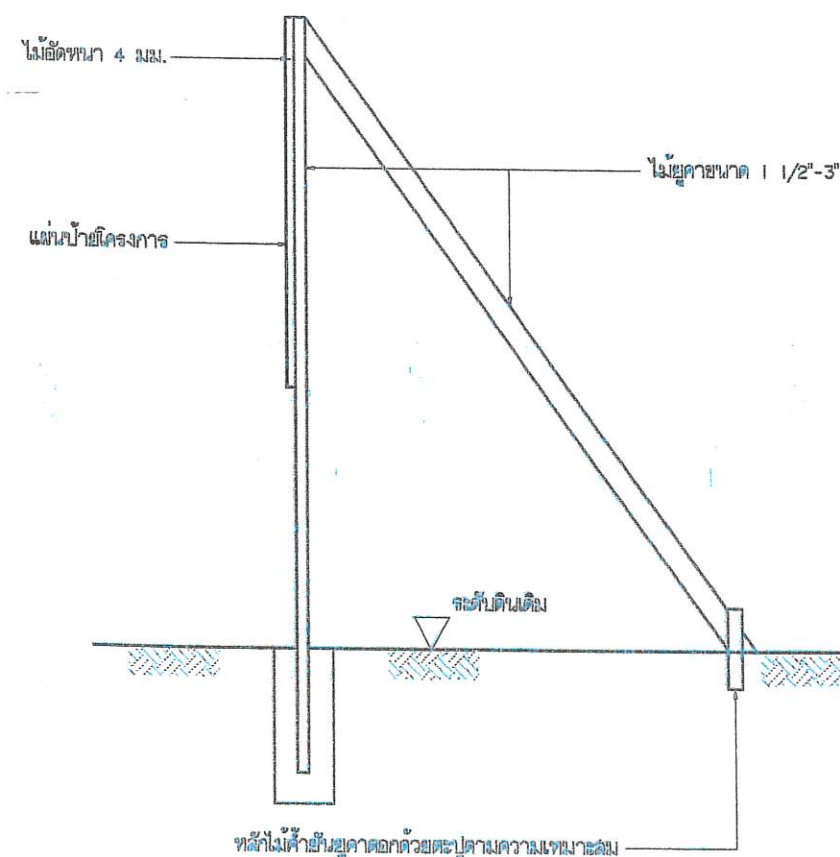

ท่อน้ำดื่มที่ติดอยู่กับเสาเข็มด้วยตะปูตามความเหมาะสม

หน้าหน้า
 มาตรฐาน 1:20



แบบโครงการก่อสร้าง

โครงการ
 ก่อสร้างถนน
 คอนกรีตเสริมเหล็ก

เจ้าของโครงการ

องค์การบริหารส่วนตำบลป่าใหญ่

สำรวจ : ผู้ช่วยนายช่างโยธา/สำรวจ

นายอภิวัฒน์ ใจดี
 นายวิจิตร นี้ออก

เขียนแบบ : นายช่างโยธาปฏิบัติงาน

นายบุญฤทธิ์ กล่อมบางละมอด

วิศวกรโยธา
 นายวิศวกร วรรณพราหมณ์
 สย 14393

ตรวจแบบ : นายช่างโยธาชำนาญงาน
 ศึกษารายการแทน ผู้อำนวยการกองช่าง

นายมงคลศิลป์ ศรีเมือง

เห็นชอบ : ปลัด อบต.ป่าใหญ่

นางสาวดวงใจ พิกุล

อนุมัติ : นายก อบต.ป่าใหญ่

นายพนมศักดิ์ สุธาจิตร

แสดงแบบ

ป้าย

ประชาสัมพันธ์

โครงการ

วัน/เดือน/ปี

แบบเลขที่

HN-RO-04

จำนวน

4/4
 แผ่น