

โครงการปูทับถนนลาดยางแอสฟัลท์ติกคอนกรีตสายสามแยกบ้านนายเจริญ - คลองใหม่

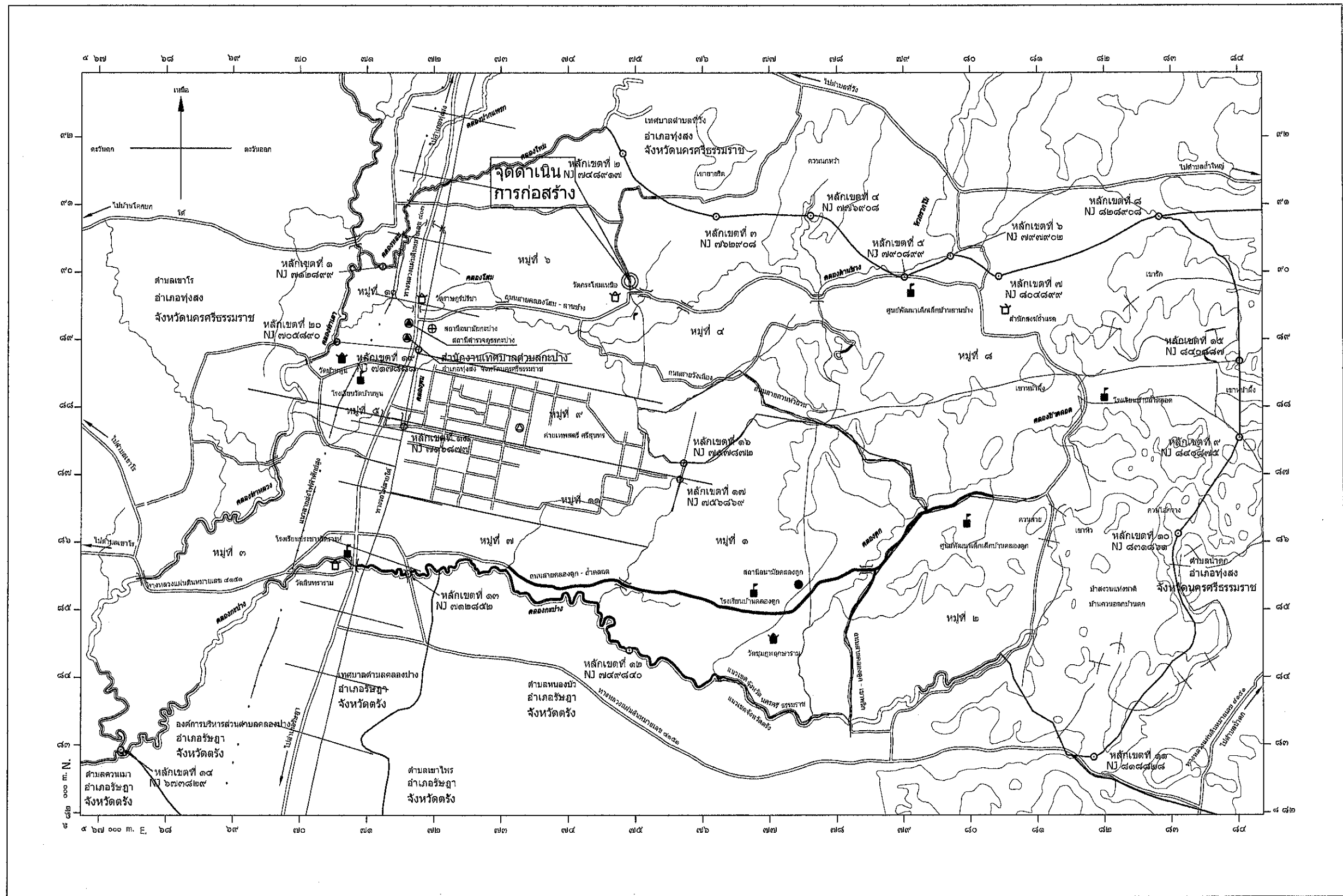

หมู่ที่ 4 ตำบล กะปาง

อำเภอทุ่งสง จังหวัด นครศรีธรรมราช



แผนที่สังเขป

รายการประกอบแบบทั่วไป

1. ผู้รับจ้างจะต้องส่งหนังสือขอเข้าทำงาน และแบบแปลนผู้ควบคุมงานพร้อมแบบการดำเนินงานก่อสร้างที่ทำการก่อสร้าง
2. ผู้รับจ้างจะต้องส่งแบบแปลนผู้ควบคุมงานให้เสร็จภายใน 7 วันนับจากวันที่ได้รับแบบแปลนผู้ควบคุมงาน และส่งแบบแปลนผู้ควบคุมงานให้เสร็จภายใน 7 วันนับจากวันที่ได้รับแบบแปลนผู้ควบคุมงาน
3. ผู้รับจ้างจะต้องส่งแบบแปลนผู้ควบคุมงานให้เสร็จภายใน 7 วันนับจากวันที่ได้รับแบบแปลนผู้ควบคุมงาน และส่งแบบแปลนผู้ควบคุมงานให้เสร็จภายใน 7 วันนับจากวันที่ได้รับแบบแปลนผู้ควบคุมงาน
4. ผู้รับจ้างจะต้องส่งแบบแปลนผู้ควบคุมงานให้เสร็จภายใน 7 วันนับจากวันที่ได้รับแบบแปลนผู้ควบคุมงาน และส่งแบบแปลนผู้ควบคุมงานให้เสร็จภายใน 7 วันนับจากวันที่ได้รับแบบแปลนผู้ควบคุมงาน
5. ผู้รับจ้างจะต้องส่งแบบแปลนผู้ควบคุมงานให้เสร็จภายใน 7 วันนับจากวันที่ได้รับแบบแปลนผู้ควบคุมงาน และส่งแบบแปลนผู้ควบคุมงานให้เสร็จภายใน 7 วันนับจากวันที่ได้รับแบบแปลนผู้ควบคุมงาน
6. ผู้รับจ้างจะต้องส่งแบบแปลนผู้ควบคุมงานให้เสร็จภายใน 7 วันนับจากวันที่ได้รับแบบแปลนผู้ควบคุมงาน และส่งแบบแปลนผู้ควบคุมงานให้เสร็จภายใน 7 วันนับจากวันที่ได้รับแบบแปลนผู้ควบคุมงาน
7. ผู้รับจ้างจะต้องส่งแบบแปลนผู้ควบคุมงานให้เสร็จภายใน 7 วันนับจากวันที่ได้รับแบบแปลนผู้ควบคุมงาน และส่งแบบแปลนผู้ควบคุมงานให้เสร็จภายใน 7 วันนับจากวันที่ได้รับแบบแปลนผู้ควบคุมงาน
8. ผู้รับจ้างจะต้องส่งแบบแปลนผู้ควบคุมงานให้เสร็จภายใน 7 วันนับจากวันที่ได้รับแบบแปลนผู้ควบคุมงาน และส่งแบบแปลนผู้ควบคุมงานให้เสร็จภายใน 7 วันนับจากวันที่ได้รับแบบแปลนผู้ควบคุมงาน



งานออกแบบและก่อสร้าง
กองช่าง เทศบาลตำบลบาง

โครงการ

เขียนแบบ

นางสาวลักขณ์ รัตนโชติ
วิศวกรโยธาปฏิบัติการ

ตรวจ

นายรัตนเศรษฐ์ จามจุรี
ผู้อำนวยการกองช่าง

เห็นชอบ

นายชลิท ไทยทอง
ปลัดเทศบาล

อนุมัติ

นายอภิรักษ์ ขนทะชัย
นายกเทศมนตรีตำบลบาง

แบบเลขที่	แผ่นที่
วันที่	จำนวนแผ่น

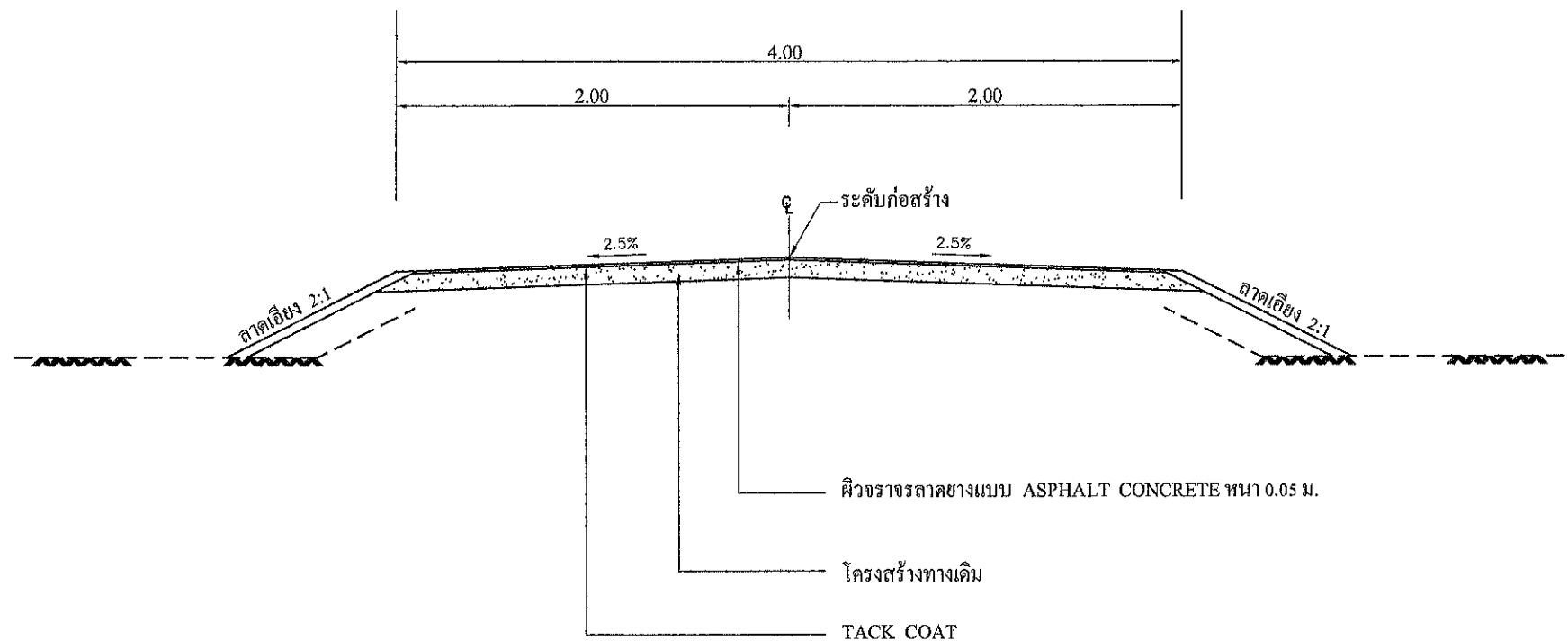

รูปตัดแสดงโครงสร้างถนน

1. ถ้าผิวทางเดิมที่ชำรุดเสียหายจนถึงชั้นโครงสร้างทาง ให้ทำ Deep Patching
2. ถ้าระดับผิวทางเดิมไม่ดีชำรุดเสียหายแต่ไม่ลึกถึงโครงสร้างทาง ให้ทำ Skin Patching ให้เรียบร้อยก่อน
3. ปรับระดับผิวทางให้เรียบมีระดับเสมอกับบริเวณอื่นก่อนจะเสริมผิว
4. ทำ TACK COAT ผิวทาง
5. ทำผิวทางแบบแอสฟัลท์ติกคอนกรีต และ ตีเส้นแบ่งทิศทางการจราจรและเส้นขอบทาง

รายการประกอบแบบทั่วไป

1. ผู้รับจ้างจะต้องส่งหนังสือขอเข้าทำงาน และแจ้งชื่อผู้ควบคุมงานหรือแบบแผนการทำงานก่อนลงมือทำการก่อสร้าง
2. ผู้รับจ้างจะต้องจัดแสดงป้ายสัญลักษณ์ไฟฟ้า เครื่องหมายจราจรติดตั้งในพื้นที่ก่อสร้าง ให้ชัดเจนทั้งในเวลากลางวันและเวลากลางคืน เพื่อบริการผู้สัญจรจากทางก่อสร้าง
3. ผู้รับจ้างจะต้อง จัดแสดงป้ายบอกชื่อของงานก่อสร้าง ระยะ เวลา ไว้เป็นสัญลักษณ์ตามระดับเขตสัญญา งานประมาณก่อสร้าง พร้อมแผนผังภูมิประเทศ ขนาด 1:20 X 2.40 เมตร จำนวน 1 หน้า และสถานที่ก่อสร้าง
4. ผู้รับจ้างจะต้องทำการจัดหาวัสดุ อุปกรณ์ที่ใช้ได้และยึดคุณภาพมาใช้ในบริเวณก่อสร้าง และทำการทดสอบดิน ในแบบแปลนใด ๆ ไม่ชัดเจน แต่เพื่อความมั่นคงแข็งแรง ตามหลักวิชาการที่ได้ตกลงไว้กับหน่วยงานราชการ ผู้รับจ้างจะต้องดำเนินการให้โดยไม่มีข้อสงสัยใดๆ ทั้งสิ้น
5. ผู้รับจ้างจะต้องส่งคืนวัสดุอื่น ๆ ที่ได้จากเครื่องจักร ไม่จริง ยึดตามที่ได้เคยตกลงกันเอาไว้
6. ก่อนทำการพ่นคอนกรีต ผู้รับจ้างจะต้องแจ้งผู้ควบคุมงานทั่วไป ว่าการพ่นคอนกรีตจะมีความถูกต้องตรงตามทุกประการ และจะต้องไม่เป็นอันตราย ไม่ก่อให้เกิดมลพิษ
7. การปฏิบัติงานด้วยความดีและความปลอดภัย ผู้รับจ้างจะต้องปฏิบัติตามกฎหมายที่เกี่ยวข้อง เช่น กฎหมายจราจร กฎหมายความปลอดภัย และกฎหมายอื่นที่เกี่ยวข้อง
8. การปฏิบัติงานด้วยความดีและความปลอดภัย ผู้รับจ้างจะต้องปฏิบัติตามกฎหมายที่เกี่ยวข้อง เช่น กฎหมายจราจร กฎหมายความปลอดภัย และกฎหมายอื่นที่เกี่ยวข้อง



งานออกแบบและก่อสร้าง
กองช่าง เทศบาลตำบลบึง

โครงการ

เขียนแบบ

[Signature]

นางสาวรสกษณ์ รัตนโชติ
วิศวกรโยธาปฏิบัติการ

ตรวจ

[Signature]

นายวิวัฒน์ เสงี่ยม
ผู้อำนวยการกองช่าง

เห็นชอบ

[Signature]

นายพลิต ไชยทอง
ปลัดเทศบาล

อนุมัติ

[Signature]

นายอภิรักษ์ ชเนก
นายกเทศมนตรีตำบลบึง

แบบเลขที่

วันที่

วันที่

จำนวนแผ่น

รายละเอียดงานตีเส้นจราจร

1. มิติต่างๆ มีหน่วยเป็นเมตรนอกจากระบุเป็นอย่างอื่น
2. เส้นแบ่งทิศทางจราจร ใช้เส้นสีเหลือง ขนาดกว้าง 10 ซม. ตีเส้นที่กว้างผิวจราจรตลอดแนว
 - 2.1 เส้นประเป็นเส้นสีเหลืองแบ่งทิศทางของการจราจรบนสายทาง 2 ช่องจราจรในบริเวณที่ยอมให้รถแซงขึ้นหน้ากันได้สองทิศทาง
ขนาด ความยาว และการเว้นช่องของเส้นที่กำหนดไว้ดังนี้
 - ทางหลวงนอกเขตชุมชน เส้นยาว 3 ม. เว้นช่อง 9 ม.
 - ทางหลวงในเขตชุมชน เส้นยาว 1 ม. เว้นช่อง 3 ม.
 - 2.2 เส้นทึบเดี่ยว เป็นเส้นทึบสีเหลือง ใช้เป็นเส้นแบ่งทิศทางจราจรในบริเวณที่ห้ามแซงสายทาง 2 ช่องจราจรหรือบริเวณก่อนถึงทางแยก
ห้ามรถเปลี่ยนช่องจราจรความยาวเส้นทึบต้องไม่น้อยกว่า 24 ม.
 - 2.3 เส้นประคู่กับเส้นทึบ เป็นเส้นสีเหลือง คู่ขนานไปกับเส้นประสีเหลืองโดยเส้นทั้ง 2 ห่างกันเท่ากับความกว้างของเส้นประ ให้ใช้เส้นทึบคู่กับเส้นประ
เป็นเส้นทิศทางจราจรในบริเวณที่ห้ามรถที่มาจากทิศทางหนึ่งแซง แต่ยอมให้รถที่มาจากด้านตรงข้ามแซงได้ ด้านที่ห้ามแซงใช้เส้นทึบ
ส่วนด้านที่ยอมให้แซงใช้เส้นประ
 - 2.4 การตีเส้นห้ามแซง บริเวณทางโค้งราบและทางโค้งแนวตั้งให้อยู่ในดุลยพินิจของผู้ควบคุมงานก่อสร้าง
 - 2.5 กรณีที่ผิวจราจรกว้าง 5 ม. หรือน้อยกว่าไม่มีไหล่ทาง ไม่ต้องตีเส้นแบ่งทิศทางจราจร
ให้ตีเฉพาะบริเวณที่เป็นชุมชนที่อยู่อาศัย บริเวณห้ามแซง ระยะ 30 ม. ก่อนถึงบริเวณดังกล่าว
และภายในโค้งที่มีรัศมีต่ำกว่า 300 ม. ระยะ 30 ม. ก่อนถึงป้ายหยุดและบริเวณที่มีอุบัติเหตุบ่อยครั้ง
3. เส้นขอบทาง ให้ใช้เส้นทึบสีขาว กว้าง 10 ซม. ทั้ง 2 ข้าง ตลอดแนว
4. สีทาถนนผิวจราจรที่มีผิวเรียบทั้งหมด (เคปซีล แอสฟัลท์คอนกรีต คอนกรีตเสริมเหล็ก)
ให้ใช้สีเทอร์โทพลาสติก ตาม มอก. 542 หนาไม่น้อยกว่า 3 มม.

รายการประกอบแบบทั่วไป

1. ผู้รับจ้างจะต้องส่งชื่อของช่างงาน และรายชื่อผู้ควบคุมงานหรือคนเฝ้าการทำงานตลอดการทำงานก่อสร้าง
2. ผู้รับจ้างจะต้องจัดแสดงป้ายสัญญาณไฟ เครื่องหมายจราจรติดตั้งในบริเวณก่อสร้าง ไว้ชัดเจนทั้งในเวลากลางวันและเวลากลางคืน เพื่อบังคับผู้ใช้รถ ใช้งานก่อสร้าง
3. ผู้รับจ้างจะต้อง จัดแสดงป้ายบอกชื่องานก่อสร้าง ระยะ เวลา วันเริ่มต้นปฏิบัติงานและวันสิ้นสุดสัญญา งานประมาณก่อสร้าง พร้อมชื่อผู้ควบคุมงาน ขนาด 1.20 X 2.40 เมตร จำนวน 1 ป้าย ณ สถานที่ก่อสร้าง
4. ผู้รับจ้างจะต้องทำการจัดหาวัสดุ อุปกรณ์ที่ได้และผิดสภาพมาใช้ในงานก่อสร้าง และสำรองเมล็ด โป๊ยมะพร้าวไว้ 1 ไม่วัดเจาะ แต่เพื่อความชัดเจนและรวดเร็ว ตามหลักวิชาการที่ดี และปรับปรุงแบบรายการ ผู้รับจ้างจะต้องดำเนินการไว้โดยไม่คิดค่าใช้จ่ายใด ๆ ทั้งสิ้น
5. ผู้รับจ้างจะต้องขนย้ายวัสดุต่าง ๆ ที่ใช้จากการก่อสร้างไปยัง สถานที่ที่เทศบาลกำหนดไว้
6. ก่อนทำการหลอมกรีต ผู้รับจ้างจะต้องแจ้งผู้ควบคุมงานทั่วไป ว่าการจราจรบนถนนถูกปิดกั้นถนนทุกกรณี
7. เหล็กโครงสร้างจะต้องใช้วัสดุ ขนาดรูปทรงตามที่กำหนด และจะต้องไม่เป็นสนิม ไม่พองหรือเสียรูป
8. การขึงกันความเสียหายอันเกิดแก่สาธารณะ ผู้รับจ้างจะต้องรับผิดชอบไม่ให้เกิดการชำรุดเสียหายแก่สาธารณะ เช่น ถนน ไฟฟ้า ประปา โทรศัพท์ ฯลฯ และหากเกิดความเสียหายใด ๆ เกิดขึ้นผู้รับจ้างจะต้องรับผิดชอบซ่อมแซม แก้ไข ให้เรียบร้อยโดยเร็ว และค่าใช้จ่ายต่าง ๆ ที่เกิดขึ้น ผู้รับจ้างจะต้องรับผิดชอบทุกกรณี



งานออกแบบและก่อสร้าง
กองช่าง เทศบาลตำบลบาง

โครงการ

เขียนแบบ

[Signature]

นางสาววรลักษณ์ รัตนโชติ
วิศวกรโยธาปฏิบัติการ

ตรวจ

[Signature]

นายวัชรินทร์ จามจุรี
ผู้อำนวยการกองช่าง

เก็บมอบ

[Signature]

นายชิต โทยทอง
ปลัดเทศบาล

อนุมัติ

[Signature]

นายอภิรักษ์ ขนทะ
นายกเทศมนตรีตำบลบาง

แบบครบที่



หน้า

วันที่

จำนวนแผ่น

รายการประกอบแบบทั่วไป

- 1. ผู้รับจ้างจะต้องส่งหนังสือขอเข้าทำงาน และแจ้งชื่อผู้ควบคุมงานพร้อมแผนการทำงานก่อนลงมือทำการก่อสร้าง
- 2. ผู้รับจ้างจะต้องจัดแสดงป้ายสัญญาณไฟ เครื่องหมายจราจรติดตั้งในบริเวณก่อสร้าง ให้ชัดเจนทั้งในเวลากลางวัน และเวลากลางคืน เพื่อป้องกันอุบัติเหตุ จากการก่อสร้าง
- 3. ผู้รับจ้างจะต้อง จัดแสดงป้ายบอกชื่องานก่อสร้าง ระยะเวลา วันเริ่มต้นสัญญาและวันสิ้นสุดสัญญา งบประมาณก่อสร้าง พร้อมชื่อผู้ควบคุมงาน ขนาด 1.20 X 2.40 เมตร จำนวน1 ป้าย ณ.สถานที่ก่อสร้าง
- 4. ผู้รับจ้างจะต้องทำการจัดหารั้วสุด อุปกรณ์ที่ดีและมีคุณภาพมาใช้ในการงานก่อสร้าง และถ้ารายละเอียด ในแบบแปลนใด ๆไม่ชัดเจน แต่เพื่อความมั่นคงแข็งแรง ตามหลักวิชาช่างที่ดี และไม่มีรูปแบบและรายการ ผู้รับจ้างจะต้องดำเนินการให้ โดยไม่คิดค่าใช้จ่ายใด ๆ ทั้งสิ้น
- 5. ผู้รับจ้างจะต้องขนดินหรือวัสดุอื่น ๆ ที่ได้จากการรื้อถอน ไปทิ้ง ยังสถานที่ที่เทศบาลกำหนดไว้
- 6. ก่อนทำการเทคอนกรีต ผู้รับจ้างจะต้องแจ้งผู้ควบคุมงานให้ไป ทำการตรวจสอบความถูกต้องก่อนทุกครั้ง
- 7. เหล็กโครงสร้างจะต้องให้ได้ ขนาดรูปร่างตามที่กำหนด และจะต้องไม่เป็นสนิม ไม่หักงอหรือเสียรูป
- 8. การป้องกันความเสียหายอันเกิดแก่สาธารณะ ผู้รับจ้างจะต้องรับผิดชอบไม่ให้งานที่ทำ เกิดความเสียหายต่อ สาธารณะ เช่น ถนน ไฟฟ้า ประปา โทรศัพท์ ฯลฯ และ หากมีความเสียหายใด ๆ เกิดขึ้นผู้รับจ้างจะต้องรับผิดชอบซ่อมแซม แก้ไข ให้เรียบร้อยโดยเร็ว และค่าใช้จ่ายต่างๆ ที่เกิดขึ้น ผู้รับจ้างจะต้องรับผิดชอบทุกกรณี

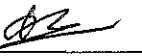
 <p>กรุงเทพมหานคร สำนักงานเขตบางพลี กองช่าง เทศบาลตำบลบางพลี</p>	
โครงการ	
เขียนแบบ  <p>นางสาวสิริกมล รัตนโชติ วิศวกรโยธาปฏิบัติการ</p>	
ตรวจ  <p>นายสรตม์ เศรษฐ์ จามจุรี ผู้อำนวยการกองช่าง</p>	
เห็นชอบ  <p>นายณัฐ โทยทอง ปลัดเทศบาล</p>	
อนุมัติ  <p>นายอภิรักษ์ ชนะภัย นายกเทศมนตรีตำบลบางพลี</p>	
แบบเลขที่	ฉบับที่
วันที่	จำนวนแผ่น

26

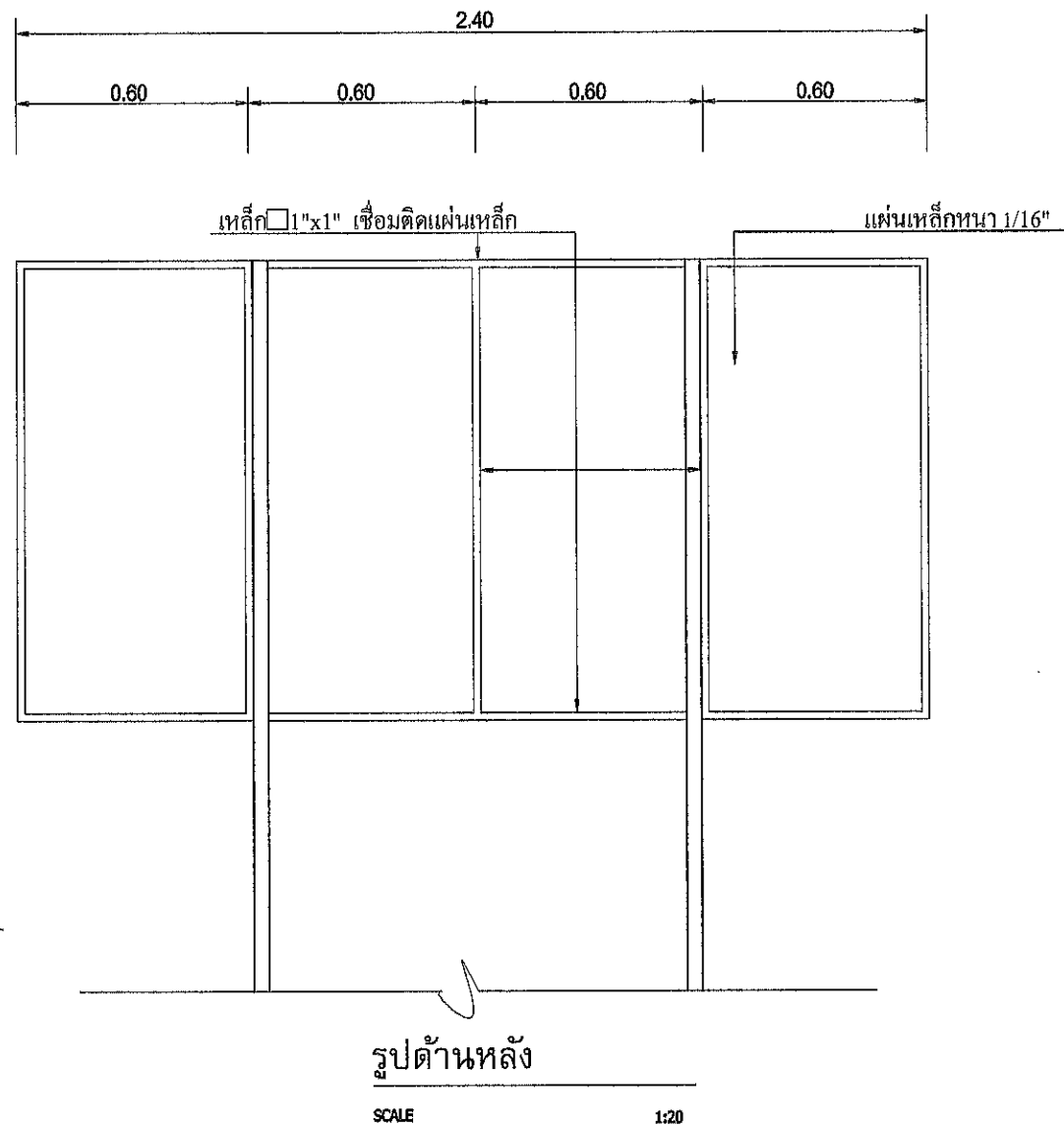
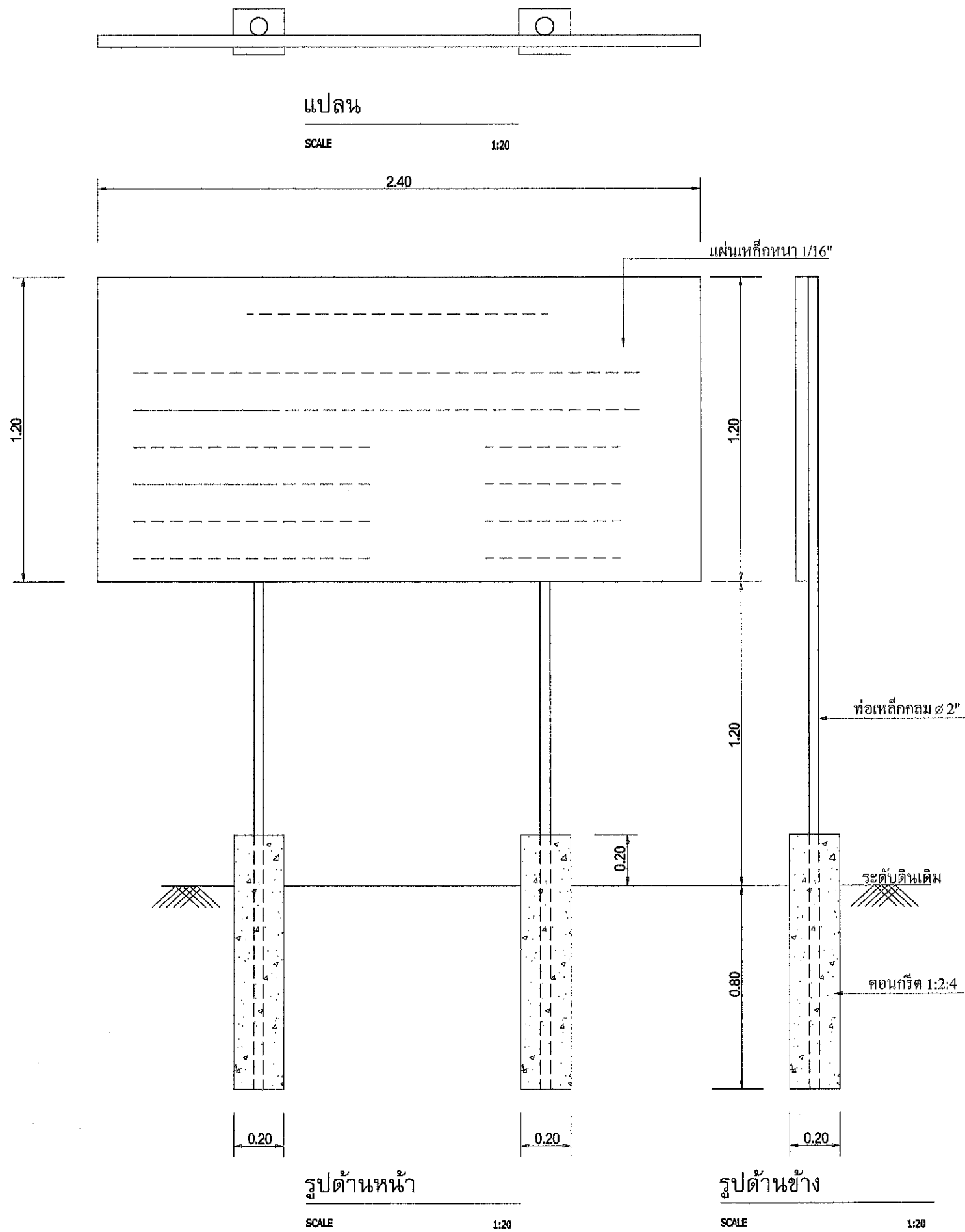

รายการประกอบแบบ

- 1.เสา,พื้น ป้ายให้ทาสีเขียวทั้งสองข้าง
- 2.ตัวหนังสือสีขาว ขนาดตัวหนังสือตามความเหมาะสม ข้อความตามแบบที่กำหนด
- 3.ใช้แผ่นป้ายไว้นิบัติทาบแผ่นเหล็กอีกชั้น พร้อมมีรายละเอียดตามแบบ
- 4.แผ่นเหล็ก ขนาด 1.20x2.40 ม.

หมายเหตุ จุดก่อสร้างกำหนดตามความเหมาะสม มองเห็นได้ชัดเจน
ก่อนหาถึงโรงควรวาดที่กันสนิมก่อน 2 ครั้ง

รายการประกอบแบบทั่วไป

1. ผู้รับจ้างจะต้องส่งหนังสือขอเข้าทำงาน และแจ้งชื่อผู้ควบคุมงานพัฒนาแบบการช่างก่อนลงมือทำการก่อสร้าง
2. ผู้รับจ้างจะต้องจัดเตรียมวัสดุอุปกรณ์ให้ ครบถ้วนตามรายการที่ได้ในใบเรียกก่อสร้าง ให้ชัดเจนทั้งในเวลากลางวันและเวลากลางคืน เพื่อป้องกันอุบัติเหตุ จากการก่อสร้าง
3. ผู้รับจ้างจะต้อง จัดส่งขออนุญาตก่อสร้าง และเวลา รับรับส่งสัญญาผลงานในสุดสัญญา งบประมาณก่อสร้าง พร้อมชื่อผู้ควบคุมงาน ขนาด 1.20 X 2.40 เมตร จำนวน 1 บาน ๓.สภาวะที่ก่อสร้าง
4. ผู้รับจ้างจะต้องทำการจัดการวัสดุ อุปกรณ์ที่ใช้ลงมือปฏิบัติงานมาใช้ในงานก่อสร้าง และถ้าขาดวัสดุใด ๆ ในแบบแปลนใด ๆ ไม่ชัดเจน แต่เพื่อความมั่นคงแข็งแรง งานเหล็กในข้างที่ใดและใช้วัสดุแบบมาตรฐาน ผู้รับจ้างจะต้องดำเนินการให้ครบถ้วนตามที่กำหนดไว้ทุก ๆ ข้อ
5. ผู้รับจ้างจะต้องขนย้ายวัสดุอื่น ๆ ที่ได้จากการทำงานไม่ทิ้ง มีสถานที่ที่เก็บรักษาอย่างดี
6. ก่อนทำการลงมือก่อสร้าง ผู้รับจ้างจะต้องแจ้งผู้ควบคุมงานทั่วไป ทำการตรวจสอบความถูกต้องของแบบทุกข้อ
7. เบล็กโครงสร้างจะต้องให้ได้ว่า ขนาดรูปทรงตามที่กำหนด และจะต้องไม่เป็นสนิม ไม่หักงอหรือเสียรูป
8. การป้องกันความเสียหายขึ้นกับค่าสาธารณูปโภค ผู้รับจ้างจะต้องรับผิดชอบไม่ให้งานที่ทำการเกิดความเสียหายต่อสาธารณูปโภค เช่น ถนน ไฟฟ้า ประปา โทรศัพท์ ฯลฯ หากมีความเสียหายใด ๆ เกิดขึ้นผู้รับจ้างจะต้องรับผิดชอบซ่อมแซม แก้ไข ให้เรียบร้อยโดยเร็ว และค่าใช้จ่ายต่างๆ ที่เกิดขึ้น ผู้รับจ้างจะต้องรับผิดชอบทุกประการ



งานออกแบบและก่อสร้าง
กองช่าง เทศบาลตำบลบางบัว

โครงการ

เขียนแบบ

Signature

นางสาวรสกมล รัดโนติ
วิศวกรโยธาปฏิบัติการ

ตรวจ

Signature

นายรัตนเศรษฐ์ จามจุรี
ผู้อำนวยการกองช่าง

เห็นชอบ

Signature

นายณัฐ โทยทอง
ปลัดเทศบาล

อนุมัติ

Signature

นายอภิรักษ์ ขนเกษม
นายกเทศมนตรีตำบลบางบัว

แบบเลขที่

แผ่นที่

วันที่

จำนวนแผ่น

1.20

2.40



โครงการก่อสร้างของเทศบาลตำบลกะปง

ชื่อโครงการ.....	
ปริมาณงาน.....	
งบประมาณ.....	คณะกรรมการตรวจการจ้าง
วันเริ่มสัญญา.....	1.....
วันสิ้นสุดสัญญา.....	2.....
ผู้รับจ้าง.....	3.....
ผู้ควบคุมงาน.....	4.....
ผู้ควบคุมงาน (ผู้รับจ้าง).....	5.....

แบบมาตรฐานเทศบาลตำบลกะปง

- 1.เสา,พื้น ป้ายให้ทาสีเขียวทั้งสองข้าง ใช้สีน้ำมันก่อนทาสีจริงให้ทาสีกันสนิมก่อน 2 ครั้ง
- 2.ตัวหนังสือสีขาว ขนาดตัวหนังสือตามความเหมาะสม ข้อความตามแบบที่กำหนด
- 3.ใช้แผ่นป้ายไว้นิลปิดทับแผ่นเหล็กอีกชั้น พร้อมมีรายละเอียดตามแบบ
- 4.แผ่นเหล็ก ขนาด 1.20x2.40 ม.
- 5.จุดที่ต้องการก่อสร้างป้าย กำหนดตามความเหมาะสม มองเห็นได้ชัดเจน

หมายเหตุ การติดตั้งป้ายประชาสัมพันธ์โครงการให้ทำการติดตั้งที่จุดเริ่มต้นโครงการฯ หรือสถานที่ที่ผู้ว่าจ้างกำหนด

รายการประกอบแบบทั่วไป

1. ผู้รับจ้างจะต้องส่งหนังสือขอเช่าทำจาก แล่นเรือผู้ควบคุมงานพร้อมแบบการพิจารณาและข้อพิจารณาการก่อสร้าง
2. ผู้รับจ้างจะต้องส่งแบบก่อสร้างให้ดูและดูในเวลากลางวัน จรวดติดในบริเวณก่อสร้าง ให้ชัดเจนทั้งในเวลากลางวัน และเวลากลางคืน เพื่อป้องกันอุบัติเหตุ จากการก่อสร้าง
3. ผู้รับจ้างจะต้อง จัดเตรียมยานยนต์ขึ้นรถก่อสร้าง ระยะ เวลา รับส่งผู้ควบคุมงานและในที่สุดผู้ควบคุมงานประมาณก่อสร้าง พร้อมผู้ควบคุมงาน ขนาด 1.20 X 2.40 เมตร จักรวรร 1 ยาน ๑.สถานที่ก่อสร้าง
4. ผู้รับจ้างจะต้องทำการจัดหาวัสดุ อุปกรณ์ให้เรียบร้อยก่อน มาใช้ในงานก่อสร้าง และทำการดูแลรักษา ในแบบแปลนใด ๆ ไม่ชัดเจน แต่เพื่อความชัดเจนของ ตามแบบที่ผู้ว่าจ้างให้ และไม่มีรูปแบบและรายการ ผู้รับจ้างจะต้องดำเนินการให้ โดยไม่ต้องทำค่าใช้จ่ายใด ๆ ทั้งสิ้น
5. ผู้รับจ้างจะต้องส่งแบบก่อสร้างให้ดูและดูในเวลากลางวัน และเวลากลางคืน เพื่อป้องกันอุบัติเหตุ จากการก่อสร้าง
6. ก่อนทำการก่อสร้าง ผู้รับจ้างจะต้องแจ้งผู้ควบคุมงาน ให้ไป ทำการตรวจสอบความถูกต้องก่อนทุกครั้ง
7. เหนือโครงการจะต้องไม่ให้ อนุญาตให้ช่างมาทำงาน และแสดงต่อให้เป็นระเบียบ ไม่ให้ช่างหรือผู้ควบคุมงาน
8. การป้องกันความเสียหายอันเกิดแก่สาธารณะ ผู้รับจ้างจะต้องรับผิดชอบไม่ให้เกิดความเสียหายที่ก่อให้เกิดความเสียหายต่อสาธารณะ เช่น ถนน ไฟฟ้า ประปา โทรศัพท์ และ หากมีความเสียหายใด ๆ เกิดขึ้นผู้รับจ้างจะต้องรับผิดชอบ ชดเชยแทน ภายใน ๒4 ชั่วโมงโดยเร็ว และค่าใช้จ่ายต่าง ๆ ที่เกิดขึ้น ผู้รับจ้างจะต้องรับผิดชอบทุกครั้ง



จากแบบแปลนและก่อสร้าง
คลองข่าง เทศบาลตำบลกะปง

โครงการ

เขียนแบบ

[Signature]

นางสาววรรดิภรณ์ รัตนโชติ
วิศวกรโยธาปฏิบัติการ

ตรวจ

[Signature]

นายรัตนเศรษฐ์ จามจุรี
ผู้อำนวยการกองช่าง

เก็บรอบ

[Signature]

นายเสด็จ ไทยทอง
ปลัดเทศบาล

อนุมัติ

[Signature]

นายอภิรักษ์ ภนธิ์
นายกเทศมนตรีตำบลกะปง

แบบเลขที่

เลขที่

วันที่

จำนวนแผ่น