



โครงการปฐมนิเทศนิสิตทุนรัฐบาลไทย

โครงการปฐมนิเทศนิสิตทุนรัฐบาลไทย

ขนาดหอประชุม 25.00 เมตร ปริมาณความจุของน้ำ 50 ลูกบาศก์เมตร

(รูปทรงวงกลม)

สถานที่ก่อสร้าง ขอยกเลิก (บางแห่งได้ขออนุญาต) หมู่ที่ 5 ต.นาเดียง

อ.เมือง จ.นครศรีธรรมราช



สถานที่
ซอยโคกค้อ(บ้านมาเตี๋ยมเหนือ)

ท่านเคยได้ยินว่า...
คุณเคยได้ยินว่า...

องค์การบริหารส่วนตำบลนาเคียน

เรียนนาย
นายอัมพร ตัดสวรส
มหาวิทยาลัยศรีนครินทรวิโรฒ

๑๒
นายอรรถสิทธิ์
นายอรรถสิทธิ์
นายอรรถสิทธิ์

นายตำรวจ ชัยพร กาญจน
ปัสสโกกรบริหารส่วนหน้า
อุมิต

นายจรรยา ทัศนสายชล
นางอภิญญา วิภาสธนา

แบบฉบับที่ ๒.๒

REPLACEMENT

7/10/12

မာမာကုဇာနိ

จำนวน	จำนวน
-------	-------

แผนที่โดยสังเขป

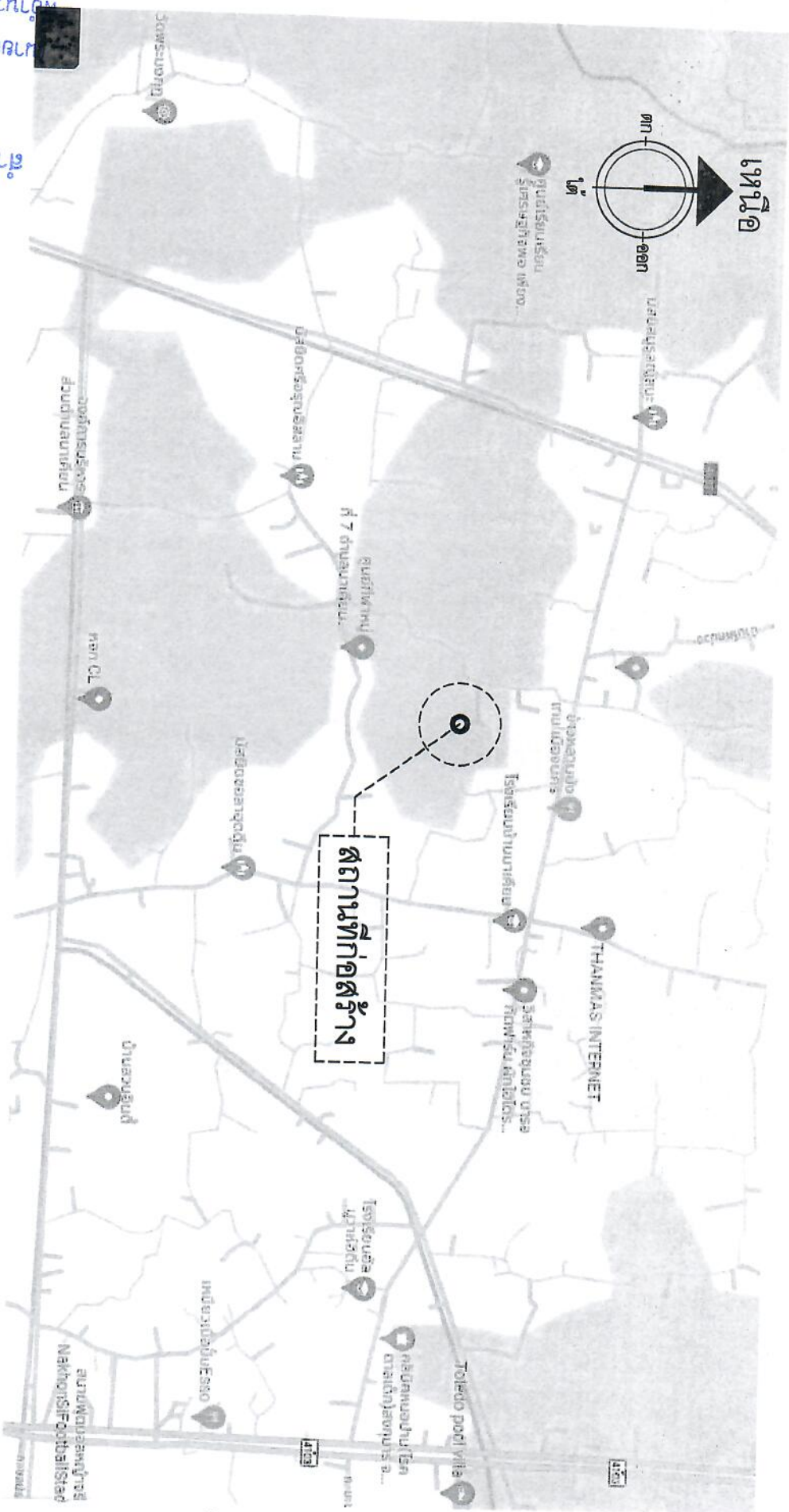

๒๐
 ๒๐๒๐

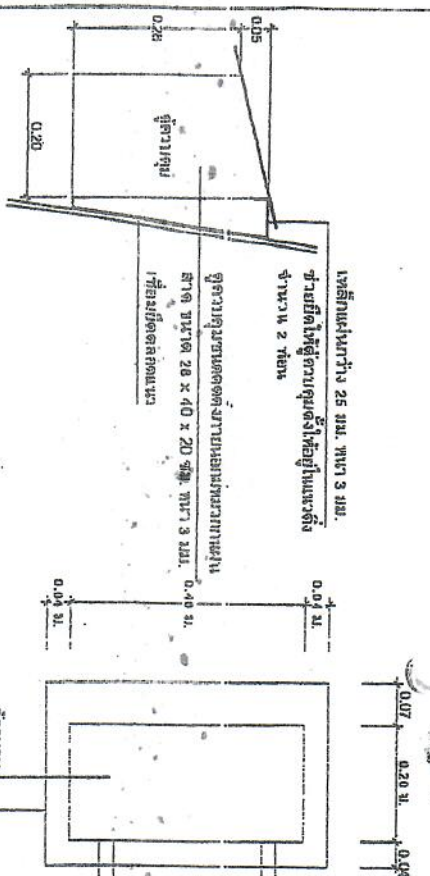

แบบขยายตู้ควบคุม
มาตราส่วน 1 : 10

แปลนขยายบันได

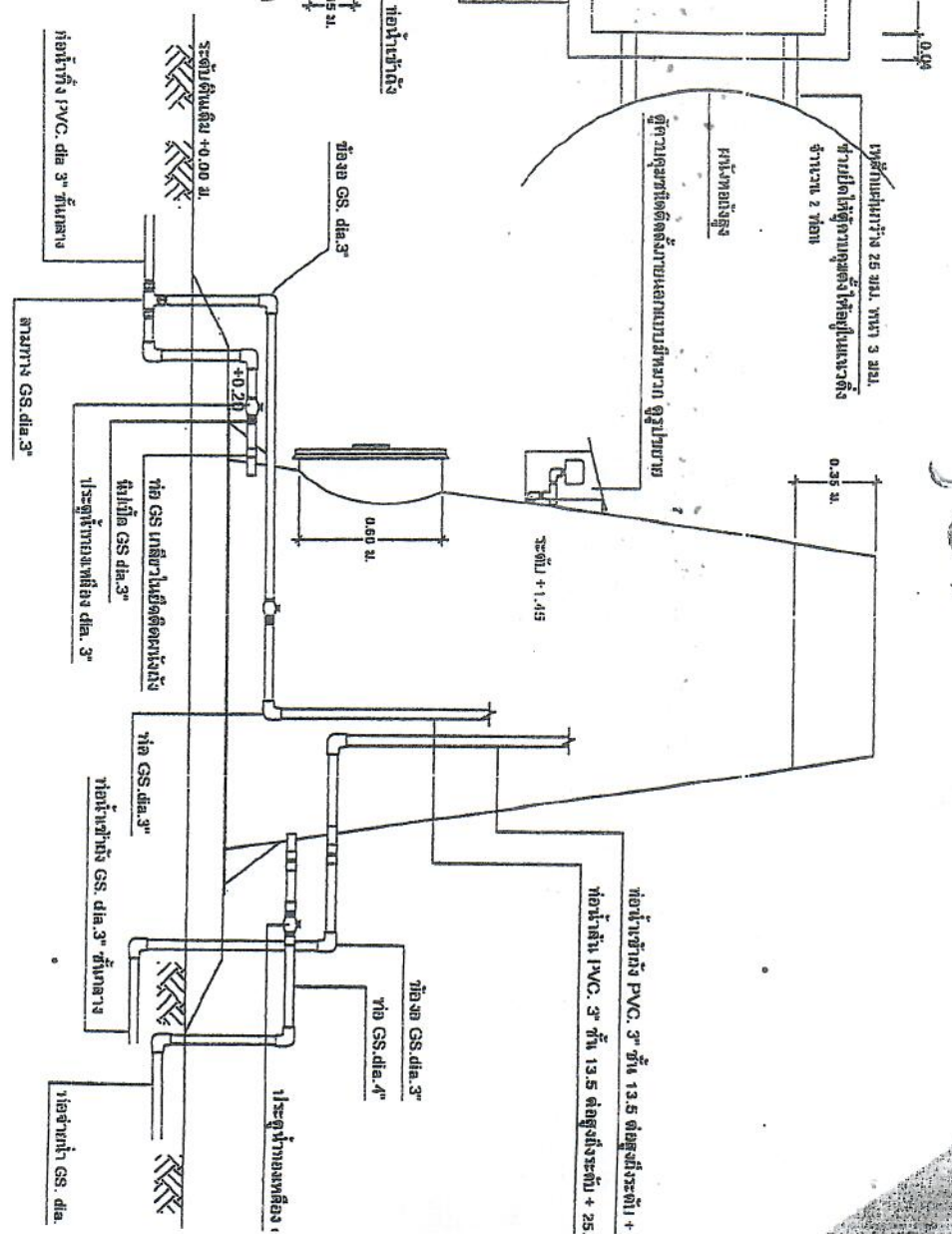

แบบแสดงการเดินท่อในถังแบบอยู่
มาตราส่วน 1 : 25

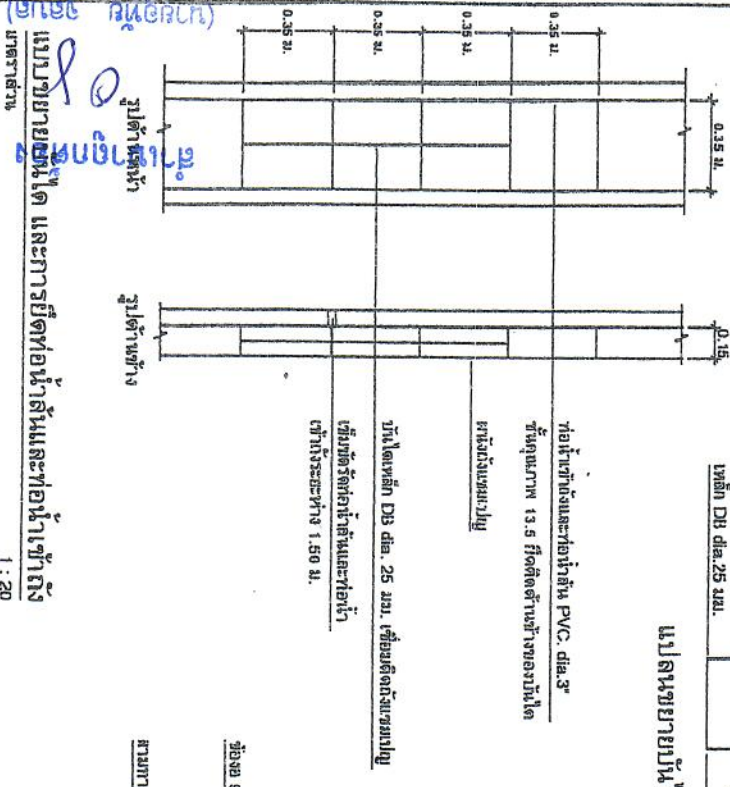

แบบขยายตู้ควบคุม
มาตราส่วน 1 : 20

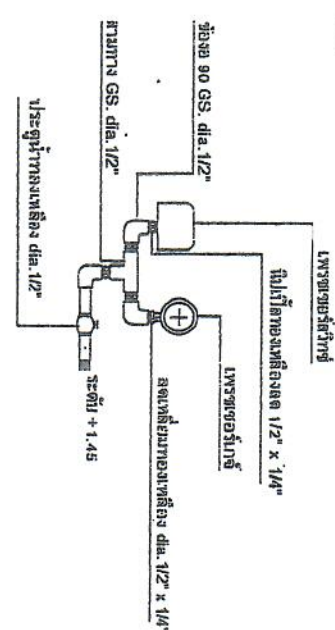

ส่วนบริหารจัดการน้ำ สำนักงานทรัพยากรน้ำ			
แสดงแบบ	ทอถังสูง ขนาด 50 ลบ.ม. (ฐานทราย)	เห็นชอบ	
ออกแบบ	นายประเสริฐ บัวคำ	อนุมัติ	
ตรวจสอบแบบ	นายสมชาย เอื้อวงศ์กุล	อนุมัติ	
ตรวจปรับปรุง	นายสมชาย เอื้อวงศ์กุล	อนุมัติ	
ปรับปรุงแบบจาก	แบบเดิมที่ พ.น.2-3/2544	อนุมัติ	
แบบเลขที่	3113030	แผ่นที่	2/8

อธิบดีกรมทรัพยากรน้ำ

80

จุดตัดกับถนน

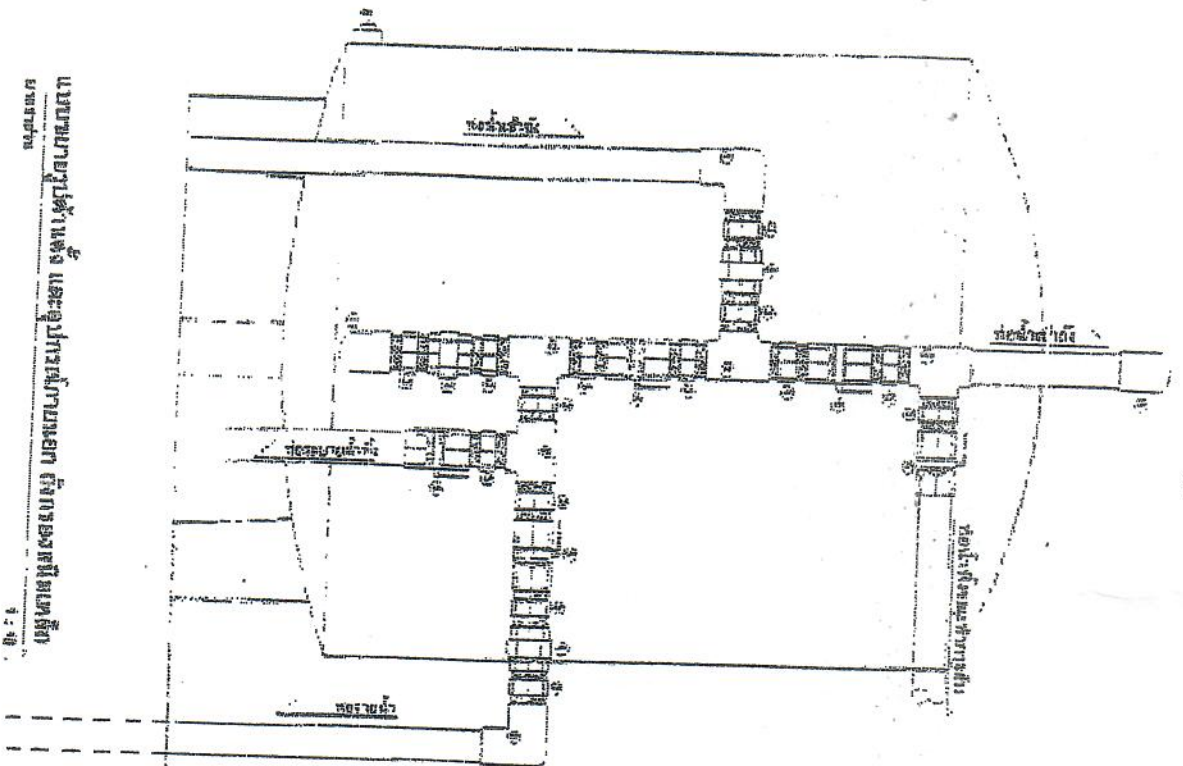

- ① ฐาน ๑๐ G.S. dia 3"
- ② ฐานต่อตามทาง G.S. dia 3"
- ③ ฐานเบ้า G.S. dia 3"
- ④ ฐานเนิน G.S. dia 3"
- ⑤ ฐานฐานน้ำบ่อลวาลว dia 3"
- ⑥ ฐานอุท G.S. dia 3"

80
ส่งมอบให้ทาง

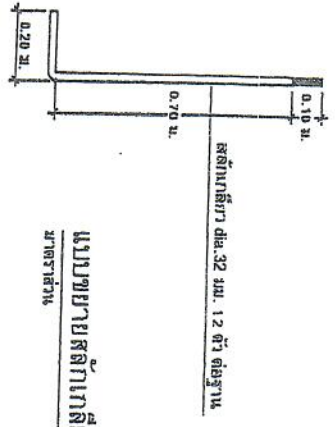

แบบขยายสลักเหล็กยาวยึดฐาน
มาตราส่วน 1 : 50

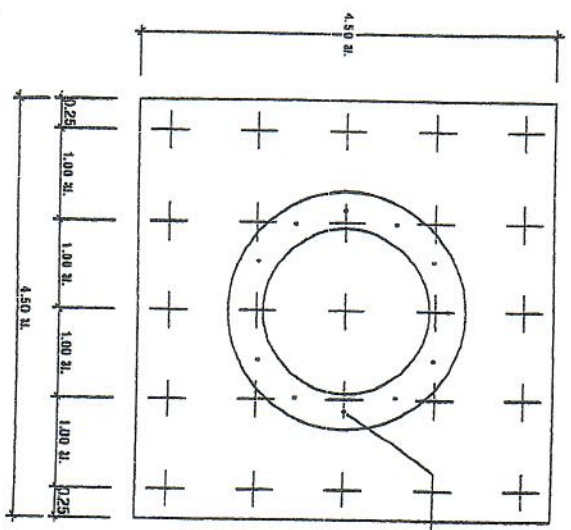

สลักเหล็กยาวยึดฐาน 32 มม. 12 ตัว
ห่างในคอนกรีต 0.70 ม.

แบบขยายฐานรากคอสองชั้น (แบบเสาเข็ม)

1 : 50

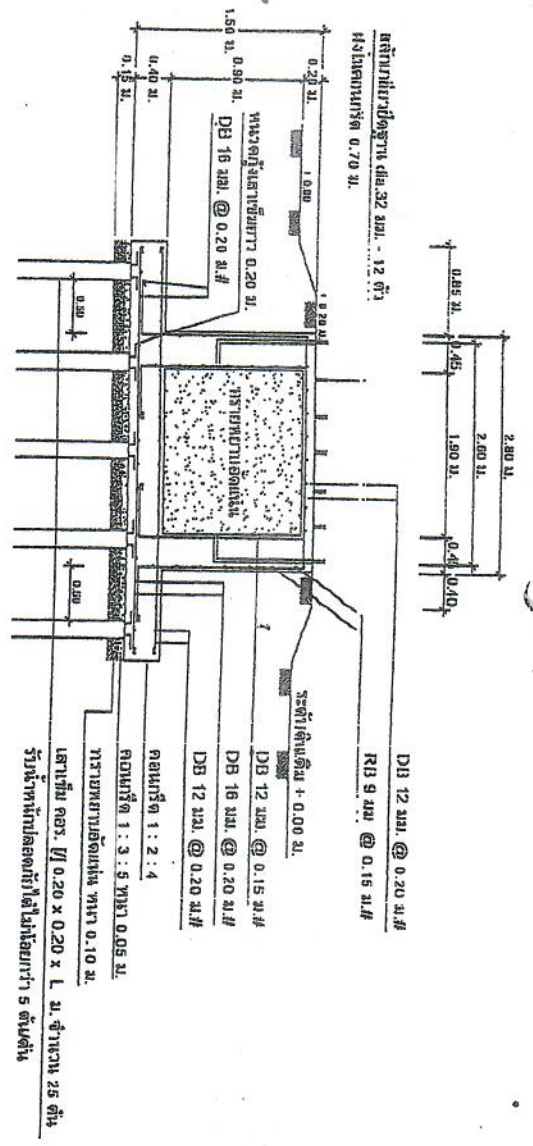

ส่วนบริหารจัดการน้ำ สำนักงานทรัพยากรน้ำภาค			
แสดงแบบ	หอยโข่งสูง ขนาด 50 ซม. (รูปทรงถ้วยแฉะ)		
ออกแบบ	นายประเสริฐ นาคะ	เห็นชอบ	
เขียนแบบ	นายสมชาย เอื้อวงศ์กุล	อนุมัติ	
ตรวจสอบร่าง	นายสมชาย เอื้อวงศ์กุล	อนุมัติ	
ปรับปรุงแก้ไขจาก	แบบเลขที่ พ.น.2-382544	อนุมัติ	
แบบเลขที่	3113030	แผ่นที่ 3/8	วันที่ 1

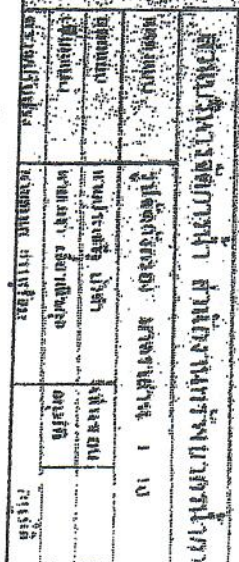

80

แบบฟอร์ม ก.บ.บ.บ.

<p>สำนักงานการค้าระหว่างประเทศ กระทรวงพาณิชย์</p>			
<p>เลขที่เอกสาร</p>	<p>วันที่เอกสาร</p>	<p>ชื่อผู้ส่งเอกสาร</p>	<p>ชื่อผู้รับเอกสาร</p>
<p>เลขที่เอกสาร</p>	<p>วันที่เอกสาร</p>	<p>ชื่อผู้ส่งเอกสาร</p>	<p>ชื่อผู้รับเอกสาร</p>
<p>เลขที่เอกสาร</p>	<p>วันที่เอกสาร</p>	<p>ชื่อผู้ส่งเอกสาร</p>	<p>ชื่อผู้รับเอกสาร</p>

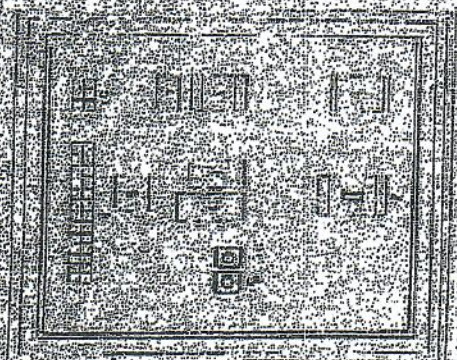
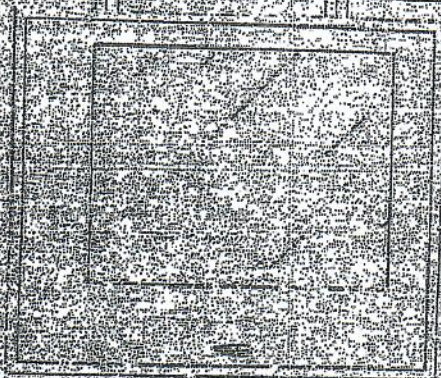
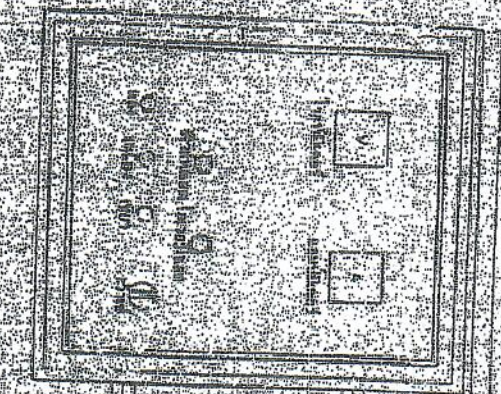

<p>ชื่อผู้ส่งเอกสาร</p>	<p>ชื่อผู้รับเอกสาร</p>
<p>เลขที่เอกสาร</p>	<p>วันที่เอกสาร</p>
<p>ชื่อผู้ส่งเอกสาร</p>	<p>ชื่อผู้รับเอกสาร</p>
<p>เลขที่เอกสาร</p>	<p>วันที่เอกสาร</p>

แบบฟอร์ม ก.บ.บ.บ.

แบบฟอร์ม ก.บ.บ.บ.

แบบฟอร์ม ก.บ.บ.บ.





รูปแปลน
Scale 1 : 20

เสาเหล็กกลมขนาด $\phi 0.25$ สลักเหล็กใช้ยึดกับคอนกรีต

แผ่นเหล็ก ขนาด 1"



โครงการก่อสร้าง องค์การบริหารส่วนตำบลนาขัน
 โทรศัพท์ 075 - 129466

ประเภทงาน.....
 วัสดุที่ใช้ก่อสร้าง.....
 ปีงบประมาณที่ทำการก่อสร้าง.....
 งบเงินค่าก่อสร้างงานนี้เงินได้งบประมาณ.....บาท
 แหล่งเงินที่ใช้ก่อสร้าง.....
 ระยะเวลาที่ใช้เงินจ้างช่างก่อสร้างงานนี้เงินได้งบประมาณ.....ปี
 กำหนดวันเริ่มวันสุดท้ายวัน..... กำหนดวันสิ้นสุดการรับประกัน.....

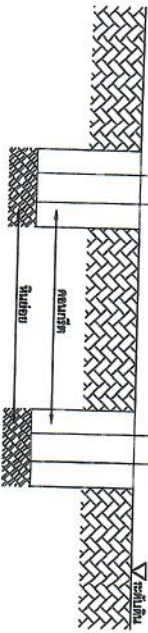
0.55 2.40 0.55
 2.40
 ยึดคอนกรีต $\phi 1"$

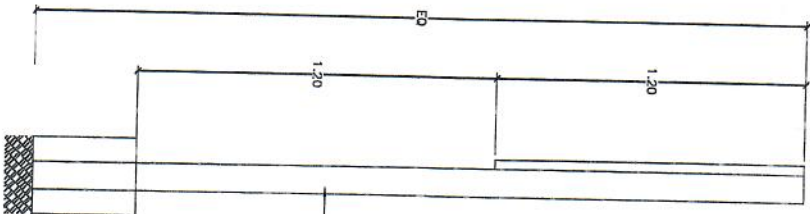

รูปตัดตามขวาง
Scale 1 : 20



รูปตัดตามขวาง
Scale 1 : 20

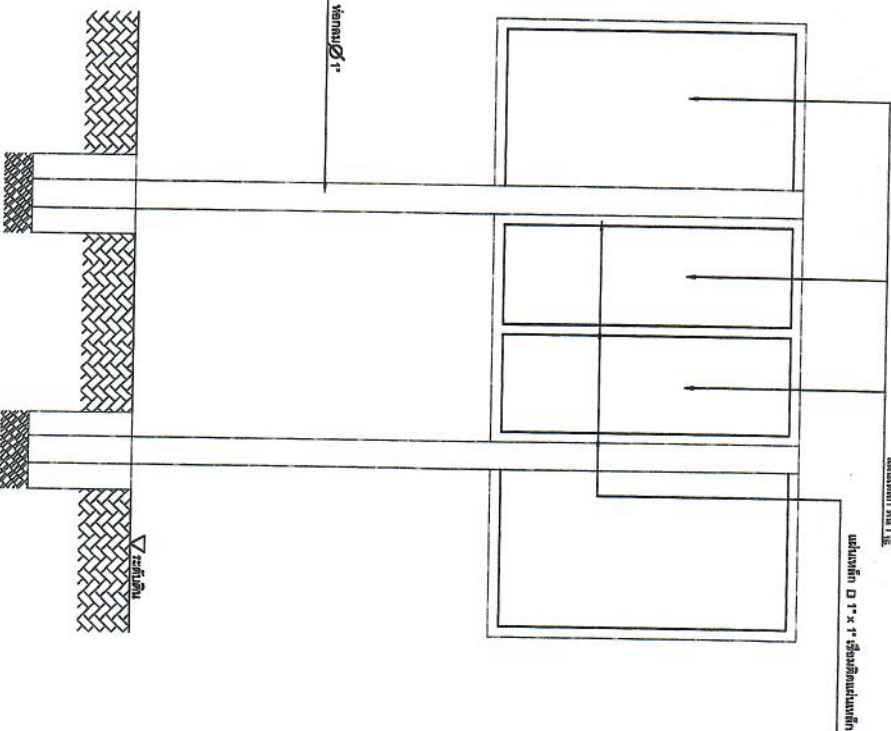

รูปตัดตามขวาง
Scale 1 : 20

หมายเหตุ

1. เสาเหล็กกลมใช้ยึดกับคอนกรีต ใช้เหล็กกลมขนาด 1 นิ้ว
2. สลักเหล็กขนาด 2 ซม. ใช้ยึดกับคอนกรีต
3. งานก่อสร้างนี้ใช้เงินได้งบประมาณมาสร้าง ใช้เงินได้งบประมาณมาสร้าง
4. แผ่นเหล็ก ขนาดกว้าง 1.20 เมตร ยาว 2.40 เมตร
5. งานก่อสร้างนี้ใช้เงินได้งบประมาณมาสร้าง ใช้เงินได้งบประมาณมาสร้าง



โครงการก่อสร้าง
 งบประมาณปี 2560
 งบลงทุน 25.00 บาท
 ปีงบประมาณ 2560

สัญญา
 หน้า 5

สัญญา
 หน้า 5

สัญญา
 หน้า 5

สัญญา
 หน้า 5

สัญญา
 หน้า 5

สัญญา
 หน้า 5

สัญญา
 หน้า 5

สัญญา
 หน้า 5

สัญญา
 หน้า 5

สัญญา
 หน้า 5

สัญญา
 หน้า 5

สัญญา
 หน้า 5

สัญญา
 หน้า 5

สัญญา
 หน้า 5

สัญญา
 หน้า 5

สัญญา
 หน้า 5

สัญญา
 หน้า 5

สัญญา
 หน้า 5

สัญญา
 หน้า 5

สัญญา
 หน้า 5

สัญญา
 หน้า 5

สัญญา
 หน้า 5

สัญญา
 หน้า 5

สัญญา
 หน้า 5

สัญญา
 หน้า 5

สัญญา
 หน้า 5

สัญญา
 หน้า 5

สัญญา
 หน้า 5

สัญญา
 หน้า 5

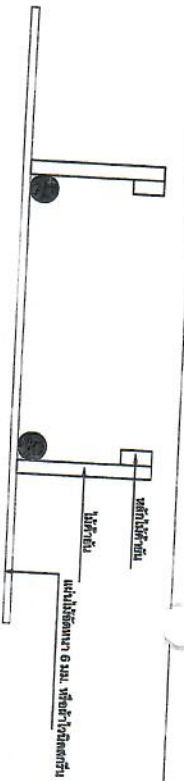

รูปแปลน

Scale 1 : 20

ขนาดบานประตู 2.40 x 0.55 เมตร

ประตูบาน 6 มม. หรือใกล้เคียง

โครงการสร้าง องค์การบริหารส่วนตำบล...

วันที่ 07/5 - 355313

ประเภทงาน.....

รายละเอียด.....

วัสดุ.....

วิธีทำ.....

จำนวน.....

ราคา.....

รวม.....

.....

.....

.....

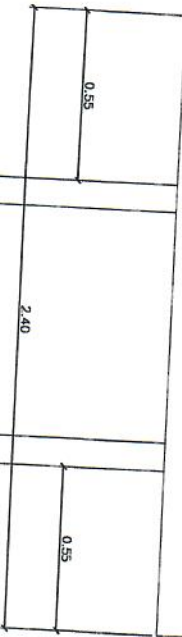

รูปตัดใน

Scale 1 : 20

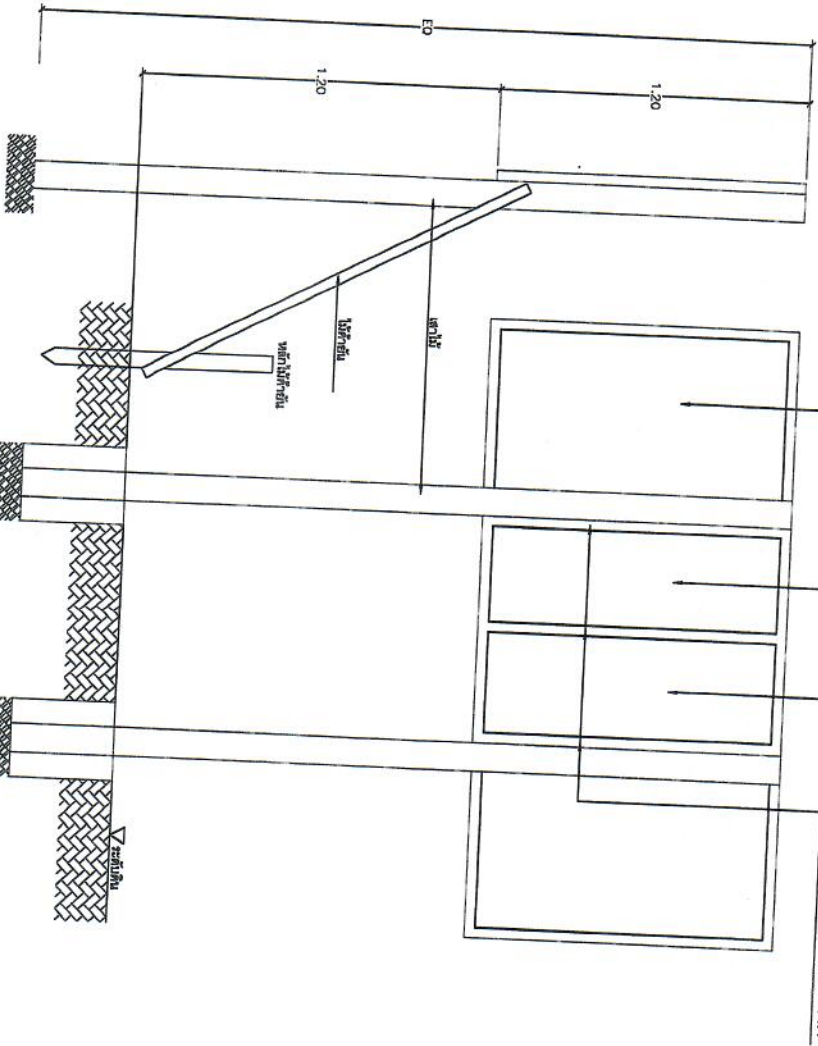

รูปตัดข้าง

Scale 1 : 20

รูปตัดล่าง

Scale 1 : 20

- รายละเอียด
1. พื้นผิวสีน้ำตาล ใช้สีน้ำตาลตามแบบ หรือสีน้ำตาลใกล้เคียง
 2. พื้นผิวสีน้ำตาล 2 ซม. หรือใกล้เคียง
 3. รางประตูสีน้ำตาลตามความเหมาะสม หรือสีน้ำตาลตามแบบที่กำหนด
 4. ประตูบาน 6 มม. หรือใกล้เคียง ขนาดกว้าง 1.20 เมตร ยาว 2.40 เมตร
 5. ประตูบาน 6 มม. หรือใกล้เคียง ขนาดกว้าง 1.20 เมตร ยาว 2.40 เมตร



โครงการสร้าง องค์การบริหารส่วนตำบล...

วันที่ 07/5 - 355313

ประเภทงาน.....

รายละเอียด.....

วัสดุ.....

วิธีทำ.....

จำนวน.....

ราคา.....

รวม.....

.....

.....

.....

.....

.....

.....

.....

.....

.....

.....

.....

.....

.....

.....

.....

.....

.....

.....

.....

.....

.....

.....

.....

.....

.....

.....

.....

.....

.....

.....

.....

.....

.....

.....

.....

.....

.....

.....

.....

.....

.....

.....