

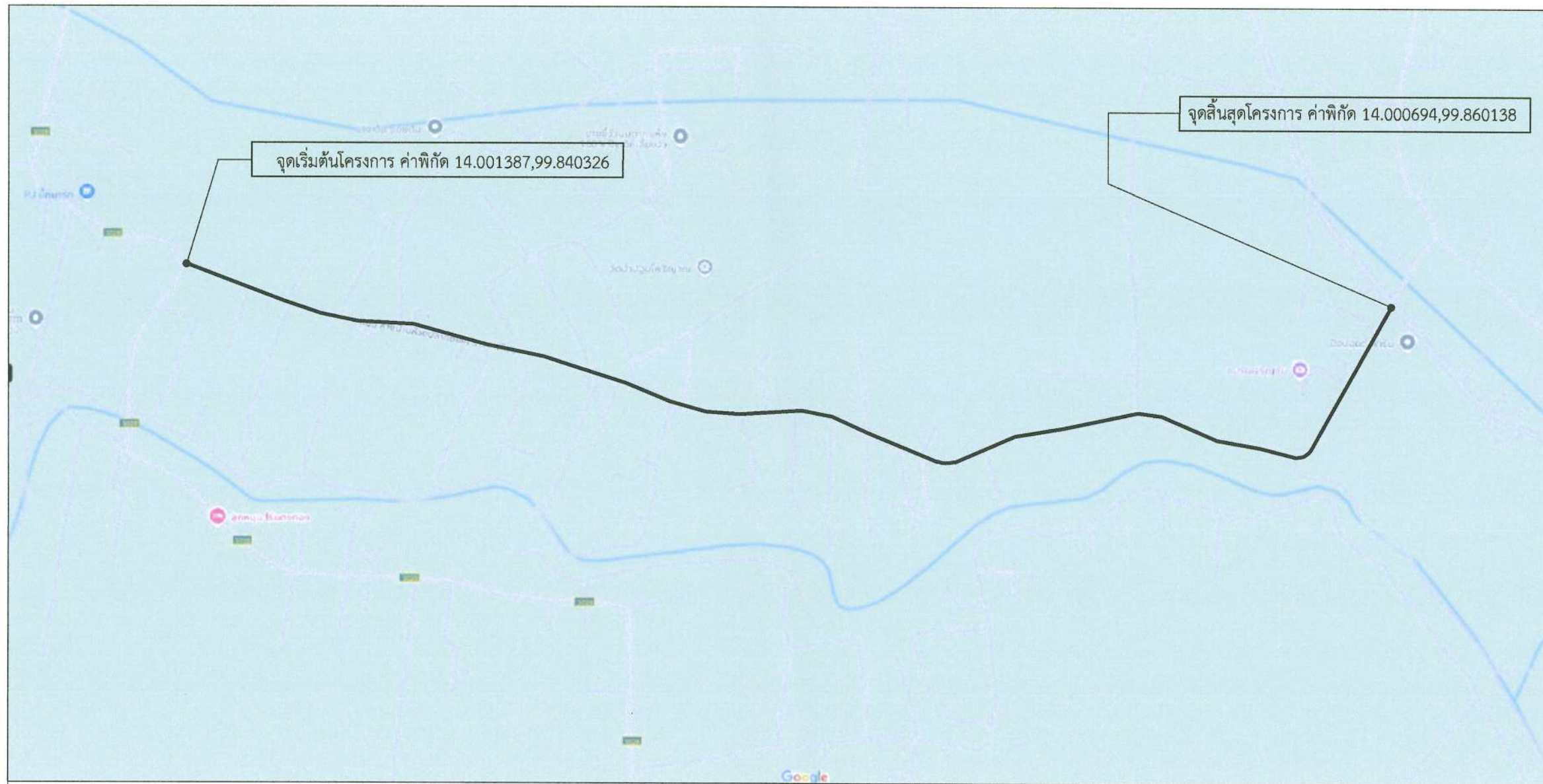

องค์การบริหารส่วนจังหวัดนครปฐม

โครงการ ปรับปรุงถนนลาดยางแอสฟัลต์ติกคอนกรีต

หมู่ที่ 18 ตำบลทุ่งลูกนก เชื่อมต่อ หมู่ที่ 8 ตำบลหนองกระทุ่ม อำเภอกำแพงแสน จังหวัดนครปฐม



แผนที่สังเขป
Not to scale

รายละเอียดประกอบการปรับปรุงถนนลาดยางแอสฟัลติกคอนกรีต

โดยทำการปรับปรุงเป็นผิวจราจรลาดยางแอสฟัลติกคอนกรีต พื้นที่ 14,100 ตารางเมตร

(ในกรณีไม่สามารถดำเนินการได้ตามรายละเอียดข้างต้นได้ตามสภาพพื้นที่จริงโดยให้อยู่ในดุลยพินิจของผู้ควบคุมงานแต่จะต้องได้ปริมาณงานไม่น้อยกว่าที่กำหนดในแบบ)

แผ่นที่	รายการแบบก่อสร้าง	หมายเหตุ
1.	แผนที่สังเขป	พื้นที่ 14,100 ตร.ม.
2-4.	รูปตัดตามขวางงานปรับปรุงผิวคอนกรีตเสริมเหล็ก	
5.	บัญชีปริมาณงาน	

คณะกรรมการจัดทำแบบรูปรายการงานก่อสร้าง

ลงชื่อ.....ประธานกรรมการ

ลงชื่อ.....กรรมการ

ลงชื่อ.....กรรมการ

	องค์การบริหารส่วนจังหวัดนครพนม		
	แบบเลขที่ 182/2568 ลงวันที่ 15 มี.ค 68	จำนวนแผ่น 5	แผ่นที่ 1
ปรับปรุงถนนลาดยางแอสฟัลติกคอนกรีต หมู่ที่ 18 ตำบลทุ่งลูกนก เชื่อมต่อ หมู่ที่ 8 ตำบลหนองกระทุ่ม อำเภอท่าแพงแสน จังหวัดนครพนม			
สำนวน (นายสาคร โลหะเจริญ)	ตรวจ (นายจิรพันธ์ ธรรมาภิมุข) ผู้อำนวยการกองช่าง		
เขียนแบบ (นายอนุภทร รักเหลือ)	อนุมัติ (นางสาวปทุมมาศ กมลเวช) รองปลัดองค์การบริหารส่วนจังหวัด รักษาการแทน ปลัดองค์การบริหารส่วนจังหวัดนครพนม ปฏิบัติหน้าที่ นายกองค์การบริหารส่วนจังหวัดนครพนม		
ตรวจ เรืออากาศโท (นายจิรวัฒน์ เทียนอ้อม) วิศวกรโยธา			
ตรวจ (นายรังสรรค์ ศุภมาสหิรัญ) หัวหน้าฝ่ายสำรวจและออกแบบ			

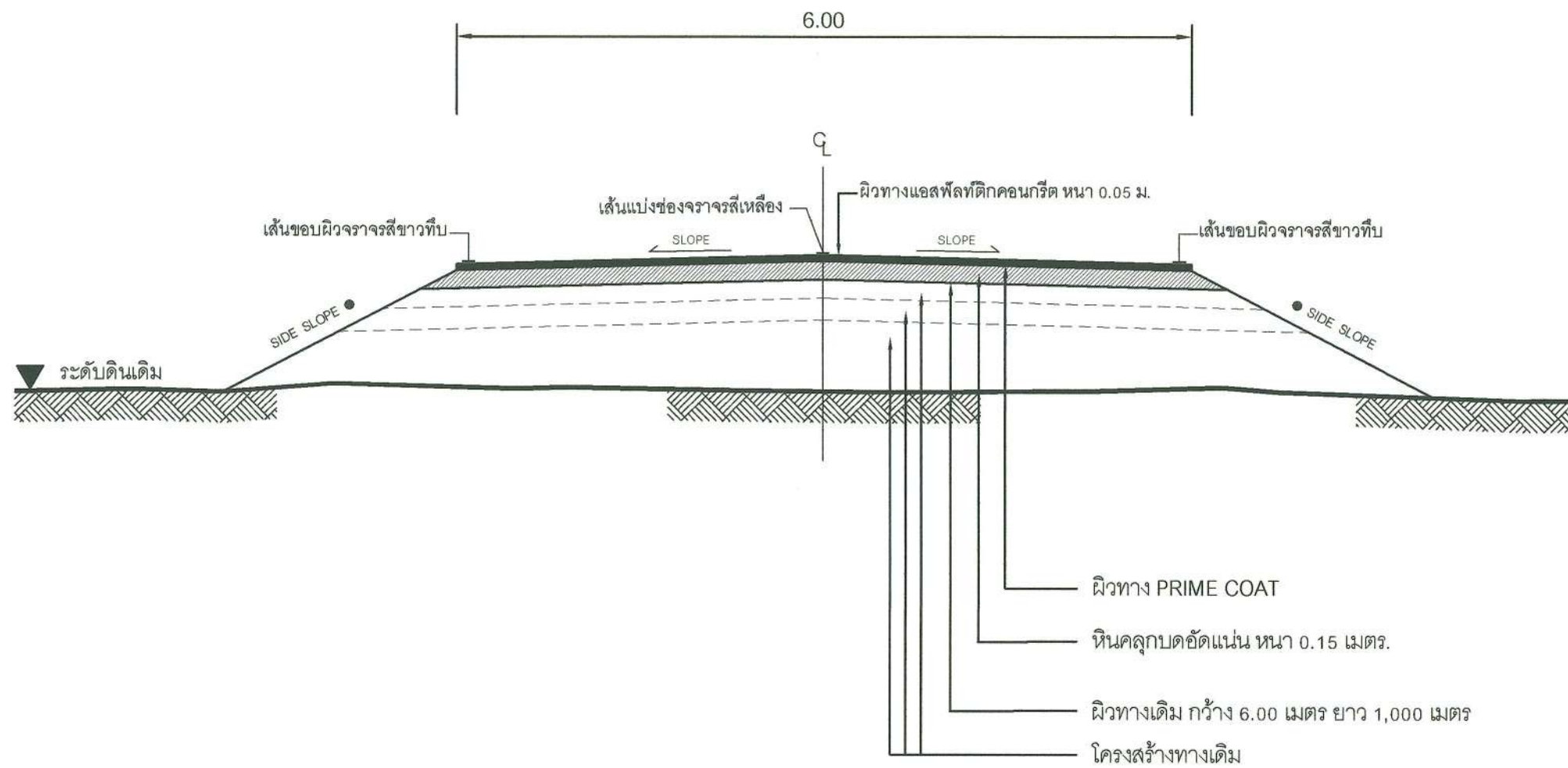

รูปตัดตามขวางงานปรับปรุงผิวทางแอสฟัลต์ติกคอนกรีต

Not to scale

	องค์การบริหารส่วนจังหวัดนครปฐม		
	แบบเลขที่ 182/2568 ลงวันที่ 15 ธ.ค 68	จำนวนแผ่น 5	แผ่นที่ 2
ปรับปรุงถนนลาดยางแอสฟัลต์ติกคอนกรีต หมู่ที่ 18 ตำบลทุ่งลูกนก เชื่อมต่อ หมู่ที่ 8 ตำบลหนองกระทุ่ม อำเภอกำแพงแสน จังหวัดนครปฐม			
สำนักรว (นายสาคร โลหะเจริญ)	ตรวจ (นายจิรพันธ์ ธรรมาภิมุข) ผู้อำนวยการกองช่าง		
เขียนแบบ (นาย อนุภัทร รักเหลือ)	อนุมัติ (นางสาวปทุมมาศ กมลเวช) รองปลัดองค์การบริหารส่วนจังหวัด รักษาการแทน ปลัดองค์การบริหารส่วนจังหวัดนครปฐม ปฏิบัติหน้าที่ นายกองค์การบริหารส่วนจังหวัดนครปฐม		
ตรวจ เรืออากาศโท (ถิรวุฒิ เทียนอ้อม) วิศวกรโยธา			
ตรวจ (นายรังสรรค์ ศุภมาสศิริ) หัวหน้าฝ่ายสำรวจและออกแบบ			

คณะกรรมการจัดทำแบบรายการงานก่อสร้าง
 ลงชื่อ.....ประธานกรรมการ
 ลงชื่อ.....กรรมการ
 ลงชื่อ.....กรรมการ

หมายเหตุ
 - คัดลอกจาก งานบำรุงรักษาทาง
 กรมทางหลวงชนบท

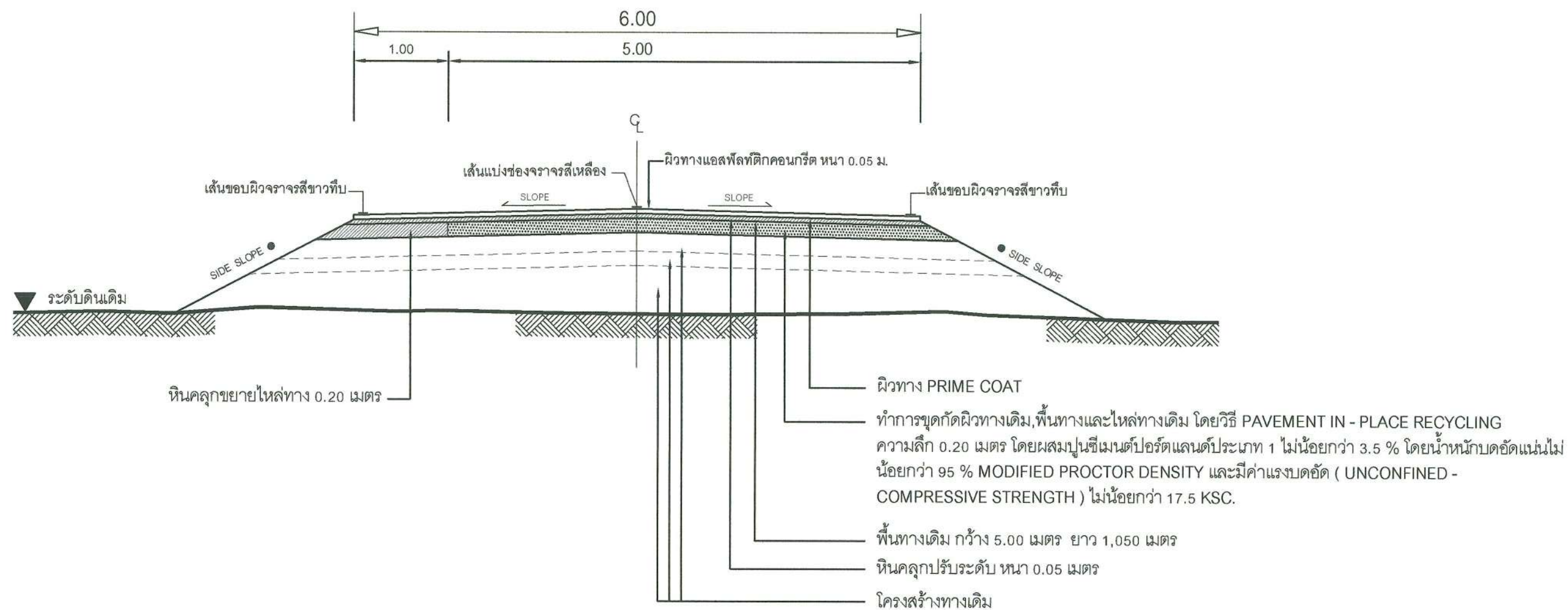

รูปตัดตามขวางงานปรับปรุงผิวทางแอสฟัลต์ติกคอนกรีต

Not to scale

	องค์การบริหารส่วนจังหวัดนครปฐม		
	แบบเลขที่ 182/2568 ลงวันที่ 15 ธ.ค 68	จำนวนแผ่น 5	แผ่นที่ 3
ปรับปรุงถนนลาดยางแอสฟัลต์ติกคอนกรีต หมู่ที่ 18 ตำบลทุ่งลูกนก เชื่อมต่อ หมู่ที่ 8 ตำบลหนองกระทุ่ม อำเภอกำแพงแสน จังหวัดนครปฐม			
สำนวน (นายสาคร โลหะเจริญ)	ตรวจ (นายจิรพันธ์ ธรรมาภิมุข) ผู้อำนวยการกองช่าง		
เขียนแบบ (นายอนุภทร รักเหลือ)	อนุมัติ (นางสาวปทุมมาศ กมลเวช) รองปลัดองค์การบริหารส่วนจังหวัด รักษาการแทน ปลัดองค์การบริหารส่วนจังหวัดนครปฐม ปฏิบัติหน้าที่ นายกองค์การบริหารส่วนจังหวัดนครปฐม		
ตรวจ เรืออากาศโท (ถิรวัฒน์ เทียนอ้อม) วิศวกรโยธา			
ตรวจ (นายรังสรรค์ ศุภมาสหิรัญ) หัวหน้าฝ่ายสำรวจและออกแบบ			

คณะกรรมการจัดทำแบบรายการงานก่อสร้าง

ลงชื่อ.....ประธานกรรมการ

ลงชื่อ.....กรรมการ

ลงชื่อ.....กรรมการ

หมายเหตุ

- คัดลอกจาก งานบำรุงรักษาทาง
กรมทางหลวงชนบท

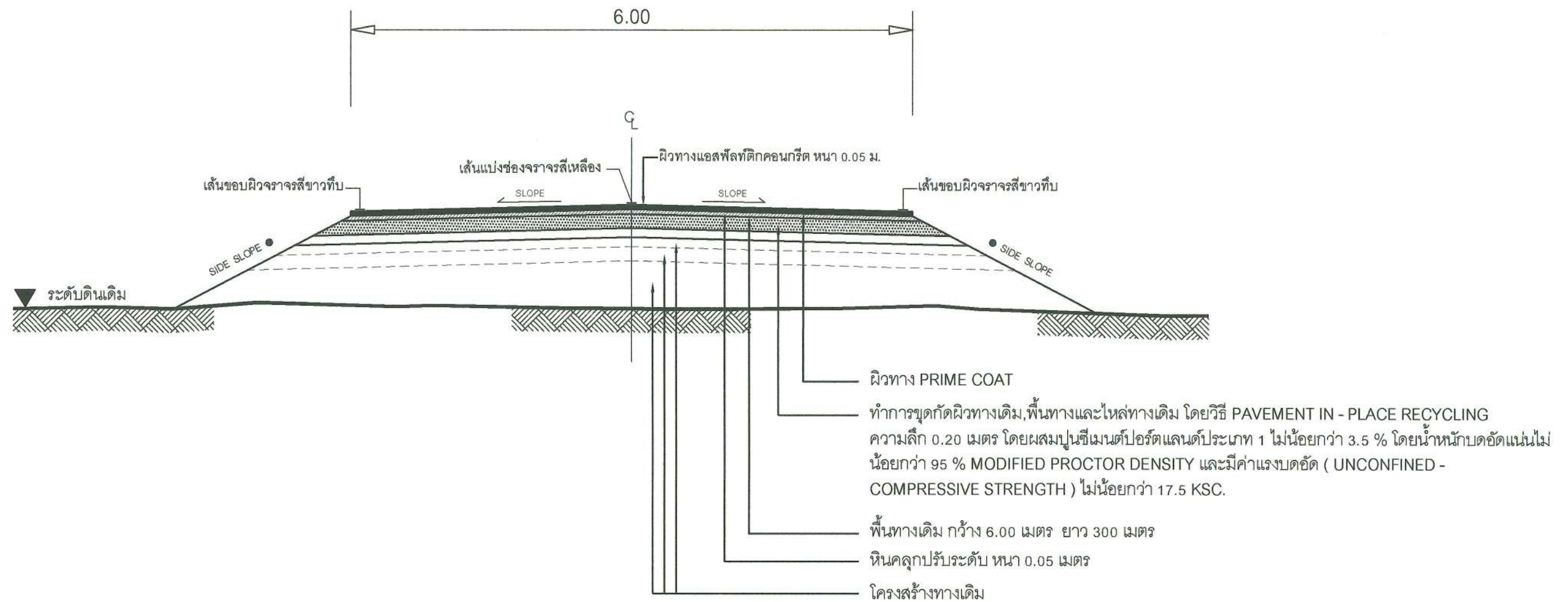

รูปตัดตามขวางงานปรับปรุงผิวทางแอสฟัลต์ติกคอนกรีต

Not to scale

	องค์การบริหารส่วนจังหวัดนครปฐม		
	แบบเลขที่ 182/2568 ลงวันที่ 15 มิ.ค. 68	จำนวนแผ่น 5	แผ่นที่ 4
ปรับปรุงถนนลาดยางแอสฟัลต์ติกคอนกรีต หมู่ที่ 18 ตำบลทุ่งลูกนก เชื่อมต่อ หมู่ที่ 8 ตำบลหนองกระทุ่ม อำเภอกำแพงแสน จังหวัดนครปฐม			
สำรอง (นายสาคร โลหะเจริญ)	ตรวจ (นายจิรพันธ์ ธรรมาภิรมย์) ผู้อำนวยการกองช่าง		
เขียนแบบ (นายอนุภทร รักเหลือ)	อนุมัติ (นางสาวปทุมมาศ กมลเวช) รองปลัดองค์การบริหารส่วนจังหวัด รักษาการแทน ปลัดองค์การบริหารส่วนจังหวัดนครปฐม ปฏิบัติหน้าที่ นายกองค์การบริหารส่วนจังหวัดนครปฐม		
ตรวจ (ธีรวิทย์ เทียนอิม) วิศวกรโยธา			
ตรวจ (นายรังสรรค์ ศุภมาสหิรัญ) หัวหน้าฝ่ายสำรวจและออกแบบ			

คณะกรรมการจัดทำแบบรายการงานก่อสร้าง

ลงชื่อ.....ประธานกรรมการ

ลงชื่อ.....กรรมการ

ลงชื่อ.....กรรมการ

หมายเหตุ

- คัดลอกจาก งานบำรุงรักษาทาง
กรมทางหลวงชนบท

บัญชีปริมาณงาน

ลำดับที่	รายการ	ปริมาณ	หน่วย	หมายเหตุ
1	งานพื้นทาง			
	1.1 งาน PAVEMENT IN - PLACE RECYCLING	8,100	ตร.ม.	
	1.2 งานหินคลุกปรับระดับ	411	ลบ.ม.	
	1.3 งานหินคลุกบดอัดแน่น	945	ลบ.ม.	
	1.4 งานหินคลุกขยายไหล่ทาง	294	ลบ.ม.	
2	งานผิวทาง			
	2.1 Prime Coat บนผิวทาง	14,100	ตร.ม.	
	2.2 ผิวทางแอสฟัลติกคอนกรีต หนา 5 ซม. (ปูบน Prime Coat)	14,100	ตร.ม.	
3	งานตีเส้นจราจร			
	3.1 งาน RUMBLE STRIPS	60.00	ตร.ม.	
	3.2 งานสีเทอร์โมพลาสติก ตีเส้น 3 เส้น (กว้าง 10 ซม.)	615.60	ตร.ม.	(กว้าง 10 ซม.) (อ้างอิงสำนักงานทางหลวงชนบทจังหวัดนครปฐม)
4	งานติดตั้งป้ายจราจร			
	4.1 ป้ายจราจรแบบ บ1	2	ชุด	
	4.2 ป้ายจราจรแบบ บ32	1	ชุด	
	4.3 ป้ายจราจรแบบ บ33	1	ชุด	
	4.4 ป้ายจราจรแบบ ต1	1	ชุด	
	4.5 ป้ายจราจรแบบ ต2	1	ชุด	
	4.6 ป้ายจราจรแบบ ต3	1	ชุด	
	4.7 ป้ายจราจรแบบ ต4	1	ชุด	
	4.8 ป้ายจราจรแบบ ต11	1	ชุด	
	4.9 ป้ายจราจรแบบ ต13	3	ชุด	
	4.10 ป้ายจราจรแบบ ต14	3	ชุด	
	4.11 ป้ายจราจรแบบ ต75	1	ชุด	
5	งานกำแพงกันดิน			
	5.1 งานเสาเข็ม คอร. รูปตัวไอ ขนาด 0.18x0.18x4.00 ม.	91	ท่อน	
	5.2 งานแผ่น คสล. สำเร็จรูป ขนาด 0.35x1.50 ม.	360	แผ่น	

คณะกรรมการจัดทำแบบรายการงานก่อสร้าง
ลงชื่อ.....ประธานกรรมการ
ลงชื่อ.....กรรมการ
ลงชื่อ.....กรรมการ

หมายเหตุ

ข้อกำหนดเกี่ยวกับการใช้วัสดุก่อสร้าง/ครุภัณฑ์ตามสัญญาก่อสร้าง
เพื่อส่งเสริมการใช้ สินค้า/ผลิตภัณฑ์ ที่ผลิตในประเทศ

1. ผู้รับจ้างต้องใช้วัสดุก่อสร้างหรือครุภัณฑ์ที่เป็นส่วนหนึ่งของงานก่อสร้าง(ถ้ามี)
ตามโครงการก่อสร้าง โดยต้องเป็นวัสดุก่อสร้างหรือครุภัณฑ์ที่เป็นผลิตภัณฑ์ที่ผลิตภายในประเทศ
ไม่น้อยกว่าร้อยละ 60 ของมูลค่าวัสดุก่อสร้างที่ใช้ในโครงการก่อสร้างนี้ ทั้งนี้หากงานก่อสร้างมีวัสดุ
ก่อสร้างที่เป็นหลัก จะต้องใช้วัสดุก่อสร้างที่เป็นหลักซึ่งเป็นสินค้าผลิตภายในประเทศ
ไม่น้อยกว่าร้อยละ 90 ของปริมาณหลักที่ใช้ตามสัญญาก่อสร้างนี้

2. ผู้รับจ้างต้องเสนอแผนการใช้วัสดุก่อสร้าง/ครุภัณฑ์ ที่ เป็นผลิตภัณฑ์ที่ผลิตภายในประเทศ
(งานจ้างก่อสร้างและไม่ใช่งานก่อสร้าง วงเงินเกิน 500,000 บาท และสัญญาเกิน 60 วัน)
ตามสัญญาจ้างก่อสร้างนี้ ตามเอกสาร ภาคผนวก 2 และ ภาคผนวก 3
(ภาคผนวก 3 เฉพาะกรณีที่เป็นงานก่อสร้างที่มีวัสดุก่อสร้างที่เป็นหลัก) ให้ผู้ว่าจ้างเสนอแผนฯ
ตามระยะเวลาที่กำหนดในสัญญาจ้าง(ถ้ามี) แต่ต้องไม่ช้ากว่า 60 วันหลังจากลงนามในสัญญาจ้างก่อสร้าง
แผนการใช้วัสดุก่อสร้างฯที่ผู้รับจ้างเสนอ สามารถปรับเปลี่ยนได้ตามความจำเป็น เพื่อให้มูลค่า/ปริมาณ
การใช้วัสดุก่อสร้างฯซึ่งเป็นผลิตภัณฑ์ที่ผลิตในประเทศไม่น้อยกว่าร้อยละ 60 ทั้งนี้ผู้รับจ้างต้องแจ้ง
การปรับแผนให้ผู้ว่าจ้างก่อสร้างทราบก่อนดำเนินการนำวัสดุก่อสร้างฯ ตามแผนที่ปรับใหม่มาใช้ล่วงหน้า
อย่างน้อย 7 วัน ทั้งนี้ต้องก่อนการส่งมอบงานแต่ละงวด

3. ผู้รับจ้างต้องแสดงหลักฐานมาพร้อมแผนฯเพื่อประกอบการพิจารณาและตรวจสอบว่าวัสดุก่อสร้าง/ครุภัณฑ์
เป็นผลิตภัณฑ์ที่ผลิตภายในประเทศ อย่างใดอย่างหนึ่งแล้วแต่กรณีดังนี้

1.) สำเนาใบรับรองสินค้าที่ผลิตในประเทศ Made in Thailand (MiT)
ที่ออกโดยสภาอุตสาหกรรมแห่งประเทศไทย

2.) ฉลากสินค้า ที่แสดงว่าเป็นสินค้าที่ผลิตในประเทศไทย

3.) หลักฐานแสดงที่ตั้งของแหล่งผลิต ที่สามารถแสดงได้ว่าเป็นวัสดุก่อสร้างที่เป็นผลิตภัณฑ์ในประเทศ
เช่น ตำแหน่งที่ตั้งโรงไม้หิน ทำทราย บ่อดิน เป็นต้น

	องค์การบริหารส่วนจังหวัดนครปฐม		
	แบบเลขที่ 182/2568	จำนวนแผ่น 5	แผ่นที่ 5
	ลงวันที่ 15 มิ.ย 68		
ปรับปรุงถนนลาดยางแอสฟัลติกคอนกรีต หมู่ที่ 18 ตำบลทุ่งลูกนก เชื่อมต่อ หมู่ที่ 8 ตำบลหนองกระทุ่ม อำเภอกำแพงแสน จังหวัดนครปฐม			
สำรวจ	(นายสาคร โลหะเจริญ)	ตรวจ	(นายจิรพันธ์ ธรรมาภิมุข) ผู้อำนวยการกองช่าง
เขียนแบบ	(นายอนุพัทร รักเหลือ)	อนุมัติ	
ตรวจ ใช้อาคาร	(นายถิรวัฒน์ เทียนอิม) วิศวกรโยธา	(นางสาวปทุมมาศ กมลเวช) รองปลัดองค์การบริหารส่วนจังหวัด รักษาการแทน ปลัดองค์การบริหารส่วนจังหวัดนครปฐม ปฏิบัติหน้าที่ นายกองค์การบริหารส่วนจังหวัดนครปฐม	
ตรวจ	(นายรังสรรค์ ศุภมาสหิรัญ) หัวหน้าฝ่ายสำรวจและออกแบบ		